

# แผนการใช้จ่ายงบประมาณ ประจำปีงบประมาณ พ.ศ. 2567





แผนการใช้จ่ายงบประมาณ  
ประจำปีงบประมาณ พ.ศ. 2567  
มหาวิทยาลัยทักษิณ

## คำชี้แจง

เพื่อให้การบริหารงบประมาณและการติดตามการใช้จ่ายงบประมาณของมหาวิทยาลัยทักษิณมีประสิทธิภาพ มหาวิทยาลัยจึงได้กำหนดให้หน่วยงานต่าง ๆ จัดทำแผนการใช้จ่ายงบประมาณ เพื่อเป็นแนวทางในการบริหารงบประมาณของหน่วยงานและให้สามารถติดตามความก้าวหน้าของการใช้จ่ายงบประมาณได้อย่างเป็นระบบ และสามารถดำเนินงานให้สอดคล้องกับนโยบายของรัฐบาลในการเร่งรัดการใช้จ่ายงบประมาณ

### วัตถุประสงค์ในการจัดทำแผนการใช้จ่ายงบประมาณ

1. เพื่อให้หน่วยงานวางแผนการใช้จ่ายงบประมาณให้สอดคล้องกับแผนดำเนินงานและบรรลุตามวัตถุประสงค์
2. เพื่อเป็นแนวทางในการควบคุมและติดตามผลการใช้จ่ายงบประมาณของแต่ละหน่วยงานให้เป็นไปตามแผนการใช้จ่ายงบประมาณ หากไม่เป็นไปตามแผนการใช้จ่ายจะได้แก้ไขปัญหาอุปสรรคให้บรรลุเป้าหมายตามแผนที่กำหนดไว้ รวมทั้งเพื่อประโยชน์ในการจัดทำงบประมาณรายจ่ายประจำปีในปีต่อ ๆ ไป

### คำจำกัดความ

แผนการใช้จ่ายงบประมาณ หมายถึง แผนแสดงรายละเอียดการใช้จ่ายงบประมาณรายจ่าย สำหรับส่วนงาน/หน่วยงาน เพื่อดำเนินงานตามแผนปฏิบัติงานในรอบปีงบประมาณ

### การดำเนินงานเพื่อรองรับการปรับโครงสร้างใหม่

1. จัดทำรายละเอียดงบประมาณรายจ่าย ประจำปีงบประมาณ พ.ศ. 2567 ภายใต้โครงสร้างเดิมตามมติสภามหาวิทยาลัยฯ แจกจ่ายให้กับหน่วยงานเพื่อใช้ประโยชน์ในการบริหารงบประมาณต่อไป นอกจากนี้สามารถดาวน์โหลดเอกสารได้จากเว็บไซต์ของฝ่ายฯ
2. บันทึกงบประมาณในระบบบัญชี 3 มิติ ภายใต้โครงสร้างเดิมฯ
3. อนุมัติวงเงิน โดยมีหลักเกณฑ์ ดังนี้
  - งบประมาณเงินแผ่นดิน อนุมัติวงเงินโดยอ้างอิงตามที่ได้รับจัดสรรวงเงินจาก สำนักงบประมาณ
  - งบประมาณเงินรายได้ มหาวิทยาลัยอนุมัติวงเงินเต็มจำนวน
4. กรณีการปรับโครงสร้างหน่วยงานใหม่ จะดำเนินการโอนย้ายงบประมาณในระบบบริหารงบประมาณและระบบบัญชี 3 มิติไปยังหน่วยงานใหม่ เฉพาะหน่วยงานที่มีการเปลี่ยนแปลง

ฝ่ายยุทธศาสตร์และพัฒนาคุณภาพองค์กร มหาวิทยาลัยทักษิณ

กันยายน 2566

## สารบัญ

	หน้าที่
บทสรุปผู้บริหาร .....	1
สรุปแผนการใช้จ่ายงบประมาณ ประจำปีงบประมาณ พ.ศ. 2567 .....	9
รายละเอียดแผนการใช้จ่ายงบประมาณเงินอุดหนุนจากรัฐบาล .....	25
- สำนักงานมหาวิทยาลัย .....	26
- ฝ่ายบริหารกลางและทรัพยากรบุคคล .....	26
- ฝ่ายแผนงาน .....	27
- ฝ่ายวิชาการ .....	27
- ฝ่ายการคลังและทรัพย์สิน .....	28
- ฝ่ายประกันคุณภาพการศึกษา .....	29
- หน่วยตรวจสอบภายใน .....	29
- ฝ่ายนิติการ .....	29
- งานวิเทศสัมพันธ์ .....	30
- ฝ่ายสื่อสารองค์กร .....	30
- ฝ่ายบริหารงานสภามหาวิทยาลัย .....	30
- ฝ่ายบริหารวิทยาเขตพัทลุง .....	30
- ฝ่ายกิจการนิสิตวิทยาเขตพัทลุง .....	31
- สำนักคอมพิวเตอร์ (พัทลุง) .....	31
- สำนักหอสมุด (พัทลุง) .....	32
- คณะวิทยาศาสตร์ .....	32
- คณะเทคโนโลยีและการพัฒนาชุมชน .....	32
- คณะวิทยาการสุขภาพและการกีฬา .....	32
- คณะพยาบาลศาสตร์ .....	33

## สารบัญ (ต่อ)

	หน้าที่
- ฝ่ายบริหารวิทยาเขตสงขลา .....	33
- ฝ่ายกิจการนิสิตวิทยาเขตสงขลา .....	34
- สำนักคอมพิวเตอร์ (สงขลา) .....	34
- สำนักหอสมุด (สงขลา) .....	34
- คณะมนุษยศาสตร์และสังคมศาสตร์ .....	35
- คณะศิลปกรรมศาสตร์ .....	35
- คณะนิติศาสตร์ .....	35
- สำนักส่งเสริมการบริการวิชาการและภูมิปัญญาชุมชน .....	35
- สถาบันทักษิณคดีศึกษา .....	36
- สถาบันวิจัยและพัฒนา .....	37
<b>รายละเอียดแผนการใช้จ่ายงบประมาณเงินรายได้ .....</b>	<b>38</b>
- สำนักงานมหาวิทยาลัย .....	39
- ฝ่ายบริหารกลางและทรัพยากรบุคคล .....	39
- ฝ่ายแผนงาน .....	41
- ฝ่ายวิชาการ .....	42
- ฝ่ายการคลังและทรัพย์สิน .....	43
- ฝ่ายประกันคุณภาพการศึกษา .....	44
- หน่วยตรวจสอบภายใน .....	45
- ฝ่ายนิติการ .....	46
- งานวิเทศสัมพันธ์ .....	46
- ฝ่ายสื่อสารองค์กร .....	47
- ฝ่ายบริหารงานสภามหาวิทยาลัย .....	48

## สารบัญ (ต่อ)

	หน้าที่
- ฝ่ายบริหารวิทยาเขตพัทลุง .....	49
- ฝ่ายกิจการนิสิตวิทยาเขตพัทลุง .....	51
- สำนักคอมพิวเตอร์ (พัทลุง) .....	52
- สำนักหอสมุด (พัทลุง) .....	53
- คณะวิทยาศาสตร์ .....	55
- คณะเทคโนโลยีและการพัฒนาชุมชน .....	63
- คณะวิศวกรรมศาสตร์ .....	65
- คณะอุตสาหกรรมเกษตรและชีวภาพ .....	67
- โรงเรียนสาธิต มหาวิทยาลัยทักษิณ .....	68
- คณะวิทยาการสุขภาพและการกีฬา .....	72
- คณะพยาบาลศาสตร์ .....	74
- ฝ่ายบริหารวิทยาเขตสงขลา .....	77
- ฝ่ายกิจการนิสิตวิทยาเขตสงขลา .....	78
- สถาบันปฏิบัติการชุมชนและการเรียนรู้ตลอดชีวิต .....	79
- สำนักคอมพิวเตอร์ (สงขลา) .....	80
- สำนักหอสมุด (สงขลา) .....	81
- คณะมนุษยศาสตร์และสังคมศาสตร์ .....	83
- คณะศึกษาศาสตร์ .....	99
- คณะเศรษฐศาสตร์และบริหารธุรกิจ .....	111
- คณะศิลปกรรมศาสตร์ .....	114
- คณะนิติศาสตร์ .....	123
- บัณฑิตวิทยาลัย .....	127

## สารบัญ (ต่อ)

	หน้าที่
- วิทยาลัยนานาชาติ .....	128
- วิทยาลัยการจัดการเพื่อการพัฒนา .....	137
- สำนักส่งเสริมการบริการวิชาการและภูมิปัญญาชุมชน .....	141
- อุทยานวิทยาศาสตร์และนวัตกรรมสังคม .....	142
- สถาบันทักษิณคดีศึกษา .....	146
- สถาบันวิจัยและพัฒนา .....	148

---

# บทสรุปผู้บริหาร







ตามระเบียบว่าด้วยการบริหารงบประมาณ พ.ศ. 2562 กำหนดให้หน่วยรับงบประมาณจะต้องจัดทำแผนปฏิบัติงานและแผนการใช้จ่ายงบประมาณเพื่อเป็นกรอบแนวทางในการใช้จ่ายหรือก่องหนผู้กพันงบประมาณรายจ่ายที่ได้รับตามกฎหมายว่าด้วยงบประมาณรายจ่าย

ในการนี้มหาวิทยาลัย ได้แจ้งให้ส่วนงาน/หน่วยงานต่าง ๆ จัดทำแผนการใช้จ่ายงบประมาณ ประจำปีงบประมาณ พ.ศ. 2567 ตามบันทึกข้อความที่ อว 8202.02/ว0609 ลงวันที่ 6 กันยายน 2566 เพื่อให้ส่วนงาน/หน่วยงานต่าง ๆ ได้จัดทำแผนการใช้จ่ายงบประมาณ โดยกำหนดหลักเกณฑ์การจัดทำแผนการใช้จ่ายงบประมาณ ดังนี้

1. **รายการครุภัณฑ์** จะต้องจัดทำรายละเอียดครุภัณฑ์และคุณลักษณะเฉพาะ พร้อมสำหรับประกาศฯ จัดซื้อจัดจ้าง ให้แล้วเสร็จภายในเดือนกันยายน 2566 ดำเนินการจัดซื้อจัดจ้างโดยให้สามารถลงนามในสัญญาให้ได้ภายในเดือนธันวาคม 2566 และดำเนินการใช้จ่ายงบประมาณให้เป็นไปตามแผนงานงวดงานในสัญญา

2. **รายการสิ่งก่อสร้างปีเดียว** จะต้องจัดทำรายละเอียดรูปแบบรายการสิ่งก่อสร้างและ BOQ เพื่อเสนอมหาวิทยาลัยให้ความเห็นชอบให้แล้วเสร็จภายในเดือนกันยายน 2566 ก่องหนผู้กพันและลงนามในสัญญาภายในเดือนมกราคม 2567 และดำเนินการใช้จ่ายงบประมาณให้เป็นไปตามแผนงานงวดงานในสัญญา

ทั้งนี้หน่วยงานจะต้องดำเนินการจัดซื้อจัดจ้างตามพระราชบัญญัติการจัดซื้อจัดจ้างและการบริหารพัสดุภาครัฐ พ.ศ. 2560 และประกาศอื่นที่เกี่ยวข้อง เพื่อให้การดำเนินการจัดซื้อจัดจ้างเป็นไปตามกระบวนการและระยะเวลาที่กำหนดต่อไป

3. **งบดำเนินงาน** กำหนดแผนการใช้จ่ายในภาพรวมของแต่ละไตรมาส ดังนี้

- **งบประมาณเงินอุดหนุนจากรัฐบาล**

ไตรมาส 1 ใช้จ่ายไม่น้อยกว่า ร้อยละ 35

ไตรมาส 2 ใช้จ่ายไม่น้อยกว่า ร้อยละ 25 ใช้จ่ายสะสม ร้อยละ 60

ไตรมาส 3 ใช้จ่ายไม่น้อยกว่า ร้อยละ 25 ใช้จ่ายสะสม ร้อยละ 85

ไตรมาส 4 ใช้จ่ายไม่น้อยกว่า ร้อยละ 15 ใช้จ่ายสะสม ร้อยละ 100

- **งบประมาณเงินรายได้** ให้กำหนดตามความจำเป็นและความเหมาะสม

4. **งบเงินอุดหนุนและงบรายจ่ายอื่น** ให้กำหนดแผนการใช้จ่ายให้สอดคล้องกับแผนการดำเนินกิจกรรมของโครงการ/รายการ

ปีงบประมาณ พ.ศ. 2567 มหาวิทยาลัยทักษิณ ได้จัดสรรงบประมาณรายจ่าย จำนวน 1,645,314,000 บาท โดยจำแนกเป็น งบประมาณเงินแผ่นดิน จำนวน 14,894,900 บาท งบประมาณเงินอุดหนุนจากรัฐบาล จำนวน 834,339,300 บาท และงบประมาณเงินรายได้ จำนวน 796,079,800 บาท

### แผนการใช้จ่ายงบประมาณภาพรวมมหาวิทยาลัยทักษิณ

#### 1. แผนการใช้จ่ายงบประมาณในภาพรวมมหาวิทยาลัยทักษิณ จำแนกตามแหล่งงบประมาณ/ไตรมาส

แหล่งงบประมาณ	ไตรมาส 1	ไตรมาส 2	ไตรมาส 3	ไตรมาส 4	รวมงบประมาณ
เงินแผ่นดิน	3,724,000	3,724,000	3,724,000	3,722,900	14,894,900
เงินอุดหนุนจากรัฐบาล	409,874,300	14,000,800	397,952,300	12,511,900	834,339,300
เงินรายได้	142,820,500	195,127,600	198,744,400	259,387,300	796,079,800
รวมงบประมาณ	556,418,800	212,852,400	600,420,700	275,622,100	1,645,314,000
ร้อยละ	33.82	12.94	36.49	16.75	100

#### แผนการใช้จ่ายงบประมาณในภาพรวมมหาวิทยาลัยทักษิณ จำแนกตามแหล่งงบประมาณ/ไตรมาส

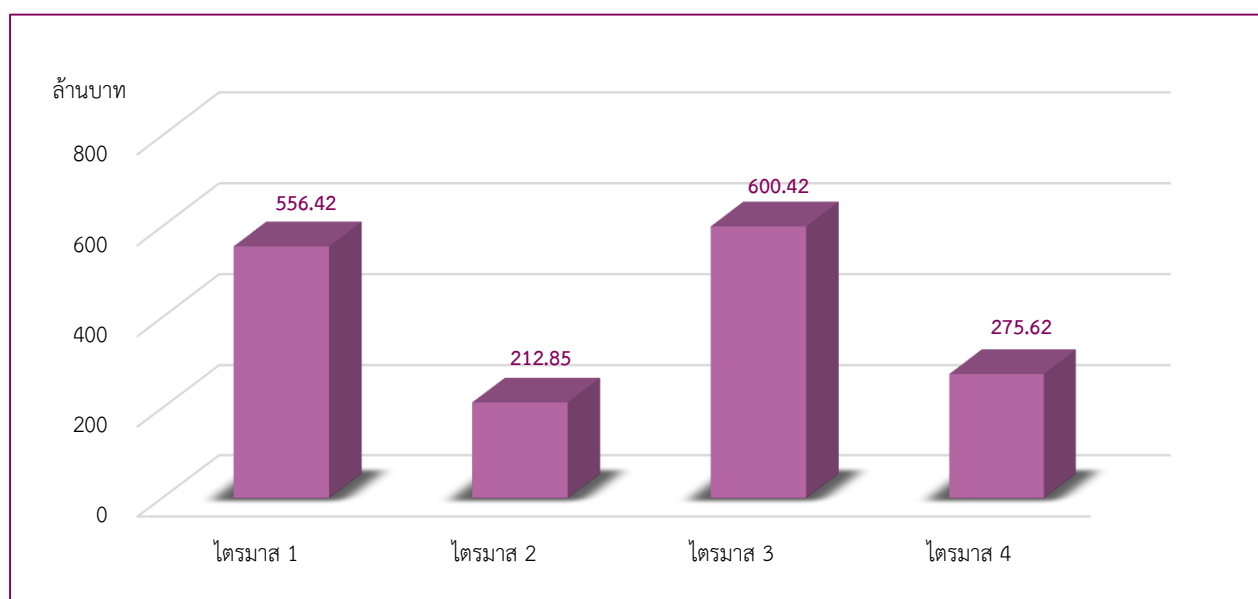

### แผนการใช้จ่ายงบประมาณเงินแผ่นดิน

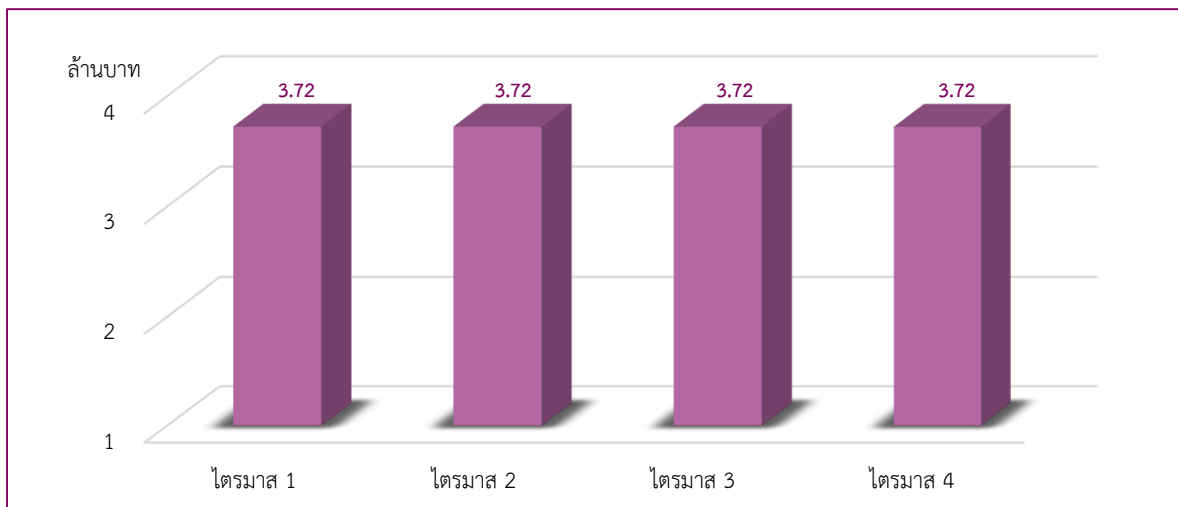

### แผนการใช้จ่ายงบประมาณเงินอุดหนุนจากรัฐบาล

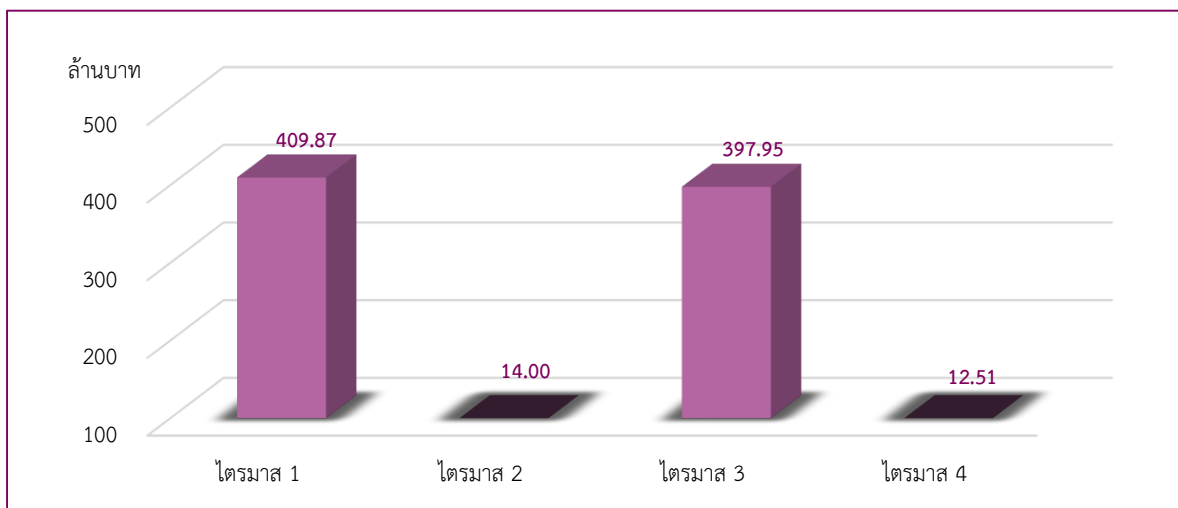

### แผนการใช้จ่ายงบประมาณเงินรายได้

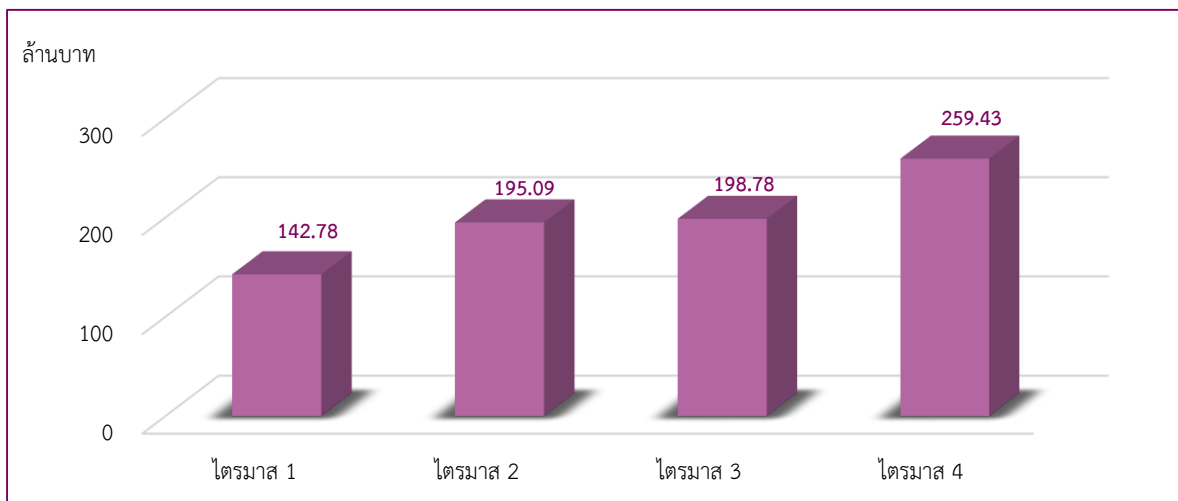

## 2. แผนการใช้จ่ายงบประมาณในภาพรวมมหาวิทยาลัยทักษิณ จำแนกตามประเภทงบรายจ่าย/ไตรมาส

แหล่งงบประมาณ	ไตรมาส 1	ไตรมาส 2	ไตรมาส 3	ไตรมาส 4	รวมงบประมาณ
งบบุคลากร	20,063,300	20,063,500	19,984,200	19,979,400	80,090,400
งบดำเนินงาน	61,528,400	61,643,700	60,818,700	64,335,700	248,326,500
งบลงทุน	858,200	48,277,100	50,216,700	114,628,000	213,980,000
งบเงินอุดหนุน	445,153,400	52,677,200	443,028,800	48,180,200	989,039,600
งบรายจ่ายอื่น	28,815,500	30,190,900	26,372,300	28,498,800	113,877,500
<b>รวมงบประมาณ</b>	<b>556,418,800</b>	<b>212,852,400</b>	<b>600,420,700</b>	<b>275,622,100</b>	<b>1,645,314,000</b>
<b>ร้อยละ</b>	<b>33.82</b>	<b>12.94</b>	<b>36.49</b>	<b>16.75</b>	<b>100</b>

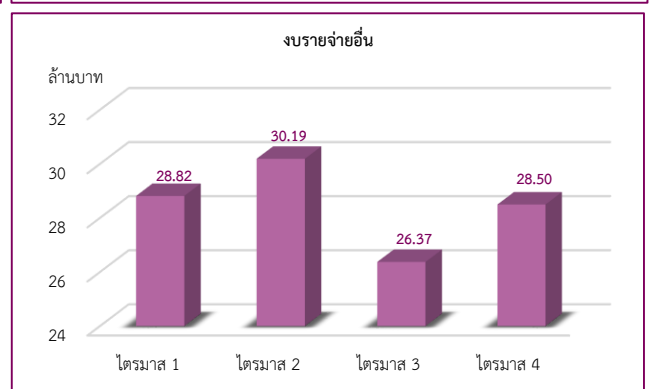
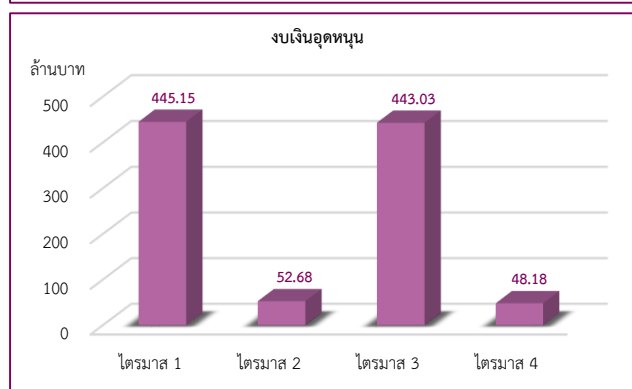
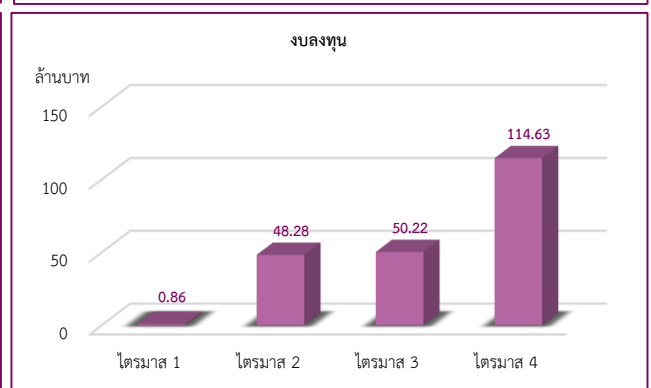
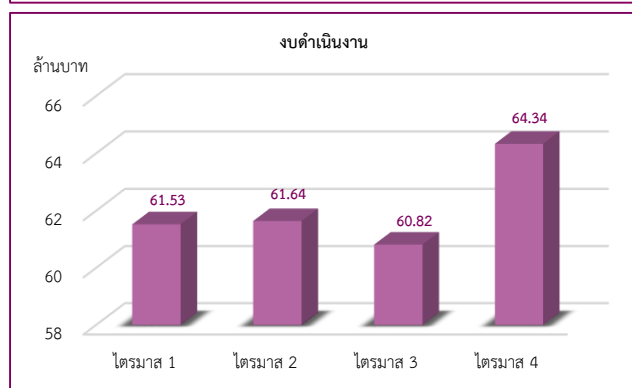
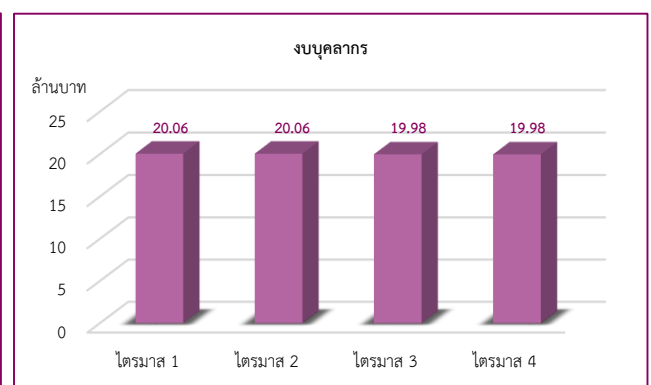
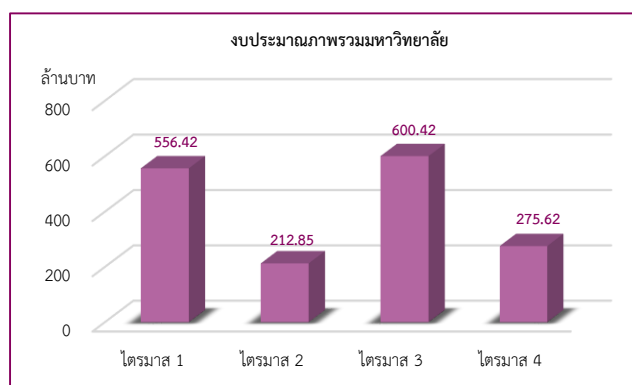

### 3. แผนการใช้จ่ายงบประมาณเงินแผ่นดิน จำแนกตามประเภทงบรายจ่าย/ไตรมาส

แหล่งงบประมาณ	ไตรมาส 1	ไตรมาส 2	ไตรมาส 3	ไตรมาส 4	รวมงบประมาณ
งบบุคลากร	3,724,000	3,724,000	3,724,000	3,722,900	14,894,900
งบดำเนินงาน	-	-	-	-	-
งบลงทุน	-	-	-	-	-
งบเงินอุดหนุน	-	-	-	-	-
งบรายจ่ายอื่น	-	-	-	-	-
<b>รวมงบประมาณ</b>	<b>3,724,000</b>	<b>3,724,000</b>	<b>3,724,000</b>	<b>3,722,900</b>	<b>14,894,900</b>
<b>ร้อยละ</b>	<b>25.00</b>	<b>25.00</b>	<b>25.00</b>	<b>25.00</b>	<b>100</b>

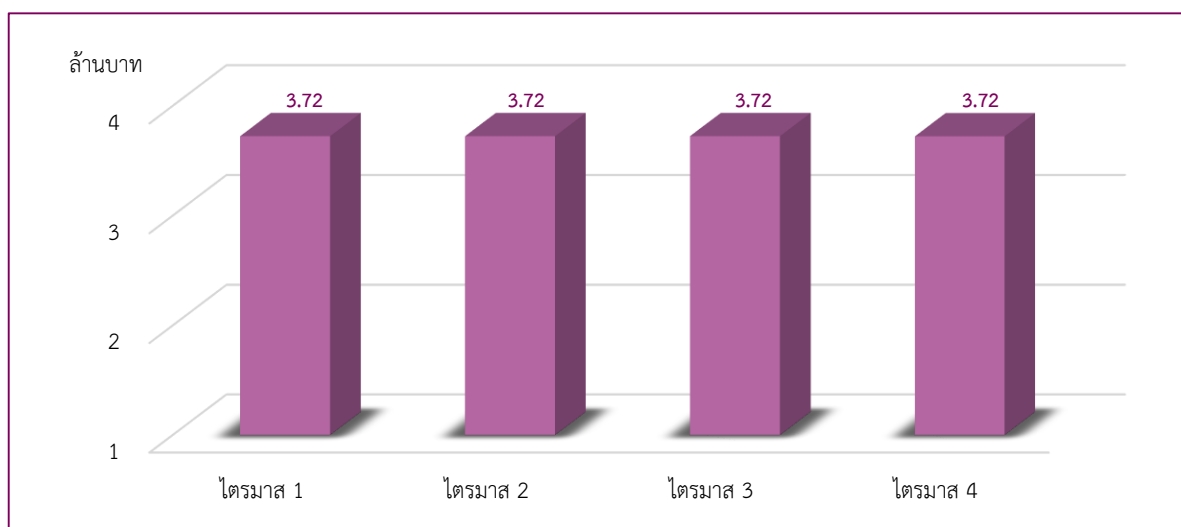

#### 4. แผนการใช้จ่ายงบประมาณเงินอุดหนุนจากรัฐบาล จำแนกตามประเภทงบรายจ่าย/ไตรมาส

แหล่งงบประมาณ	ไตรมาส 1	ไตรมาส 2	ไตรมาส 3	ไตรมาส 4	รวมงบประมาณ
งบบุคลากร	4,266,300	4,266,300	4,266,000	4,264,800	17,063,400
งบดำเนินงาน	11,705,400	3,255,800	2,994,700	3,210,200	21,166,100
งบลงทุน	-	-	-	-	-
งบเงินอุดหนุน	393,902,600	6,478,700	390,691,600	5,036,900	796,109,800
งบรายจ่ายอื่น	-	-	-	-	-
<b>รวมงบประมาณ</b>	<b>409,874,300</b>	<b>14,000,800</b>	<b>397,952,300</b>	<b>12,511,900</b>	<b>834,339,300</b>
<b>ร้อยละ</b>	<b>49.12</b>	<b>1.68</b>	<b>47.70</b>	<b>1.50</b>	<b>100</b>

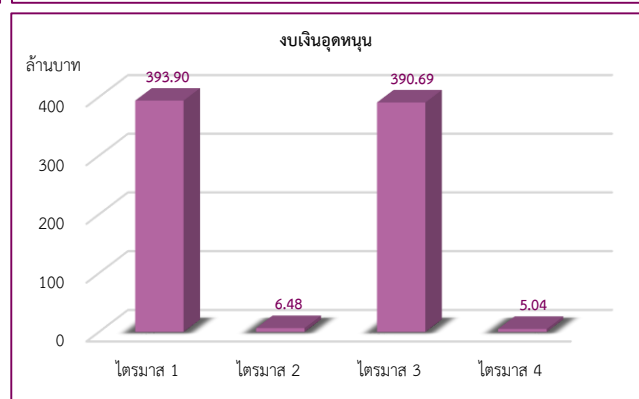
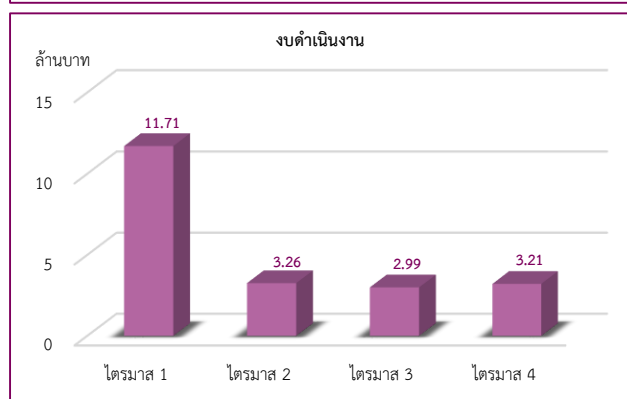
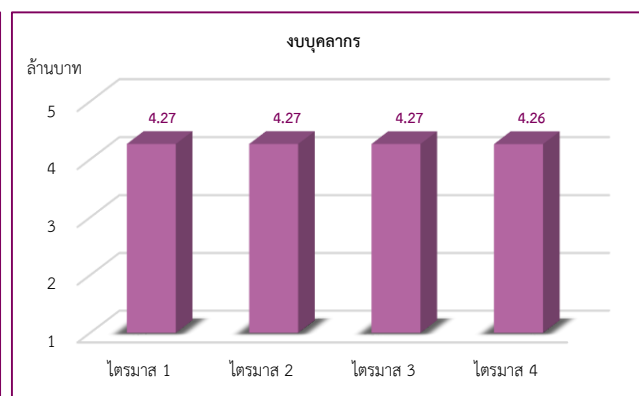
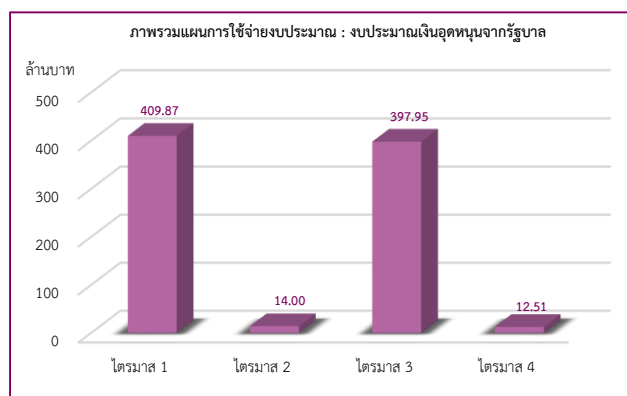

## 5. แผนการใช้จ่ายงบประมาณเงินรายได้ จำแนกตามประเภทงบรายจ่าย/ไตรมาส

แหล่งงบประมาณ	ไตรมาส 1	ไตรมาส 2	ไตรมาส 3	ไตรมาส 4	รวมงบประมาณ
งบบุคลากร	12,073,000	12,073,200	11,994,200	11,991,700	48,132,100
งบดำเนินการ	49,823,000	58,387,900	57,824,000	61,125,500	227,160,400
งบลงทุน	858,200	48,277,100	50,216,700	114,628,000	213,980,000
งบเงินอุดหนุน	51,250,800	46,198,500	52,337,200	43,143,300	192,929,800
งบรายจ่ายอื่น	28,815,500	30,190,900	26,372,300	28,498,800	113,877,500
<b>รวมงบประมาณ</b>	<b>142,820,500</b>	<b>195,127,600</b>	<b>198,744,400</b>	<b>259,387,300</b>	<b>796,079,800</b>
<b>ร้อยละ</b>	<b>17.94</b>	<b>24.51</b>	<b>24.97</b>	<b>32.58</b>	<b>100</b>

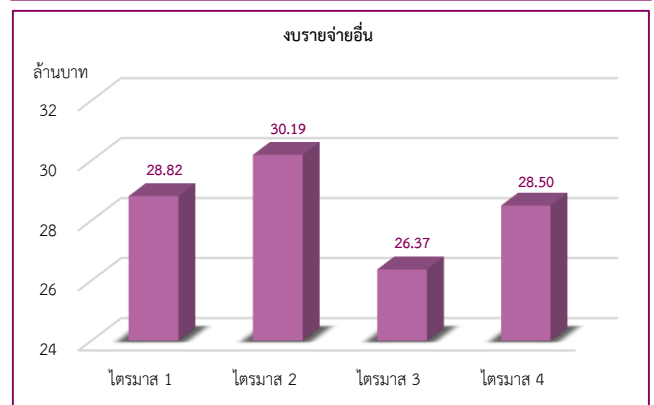
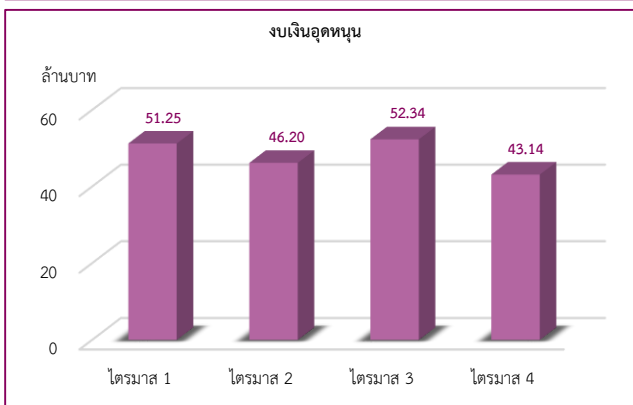
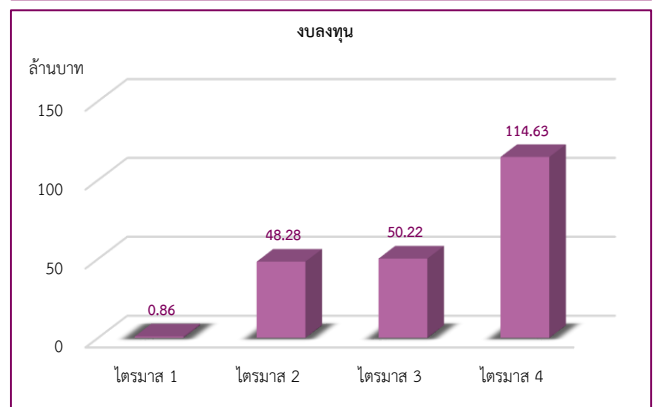
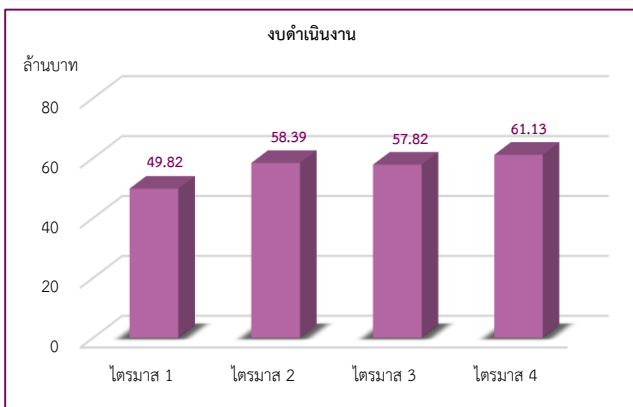
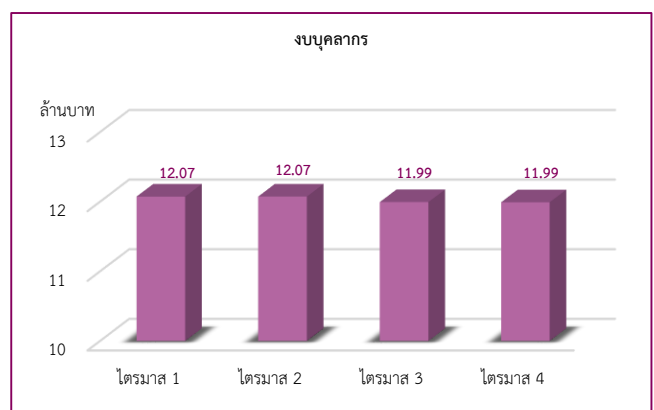
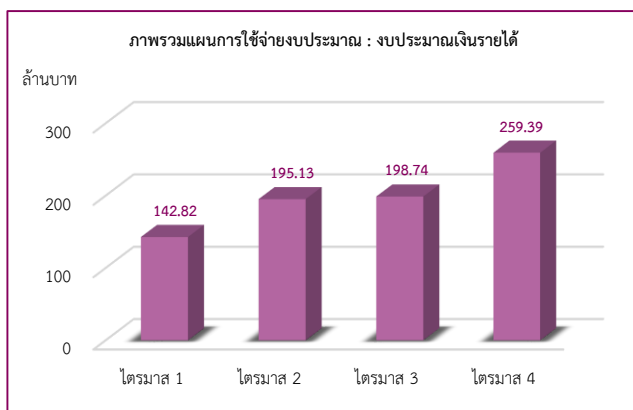

สรุปแผนการใช้จ่ายงบประมาณ  
ประจำปีงบประมาณ พ.ศ. 2567





สรุปแผนการใช้จ่ายงบประมาณมหาวิทยาลัยทักษิณ จำแนกตามส่วนงาน/หน่วยงาน

1. งบประมาณภาพรวมมหาวิทยาลัยทักษิณ

แผนการใช้จ่ายงบประมาณภาพรวมมหาวิทยาลัยทักษิณ

จำแนกตามส่วนงาน/หน่วยงาน

ส่วนงาน/หน่วยงาน			ไตรมาส 1		ไตรมาส 2		ไตรมาส 3		ไตรมาส 4		รวม	
			แผน	ร้อยละ	แผน	ร้อยละ	แผน	ร้อยละ	แผน	ร้อยละ	แผน	ร้อยละ
<b>มหาวิทยาลัยทักษิณ</b>	<b>รวม</b>	<b>1,645,314,000.00</b>	<b>556,418,800.00</b>	<b>33.82</b>	<b>212,852,400.00</b>	<b>12.94</b>	<b>600,420,700.00</b>	<b>36.49</b>	<b>275,622,100.00</b>	<b>16.75</b>	<b>1,645,314,000.00</b>	<b>100.00</b>
	รายจ่ายประจำ	1,431,334,000.00	555,560,600.00	38.81	164,575,300.00	11.50	550,204,000.00	38.44	160,994,100.00	11.25	1,431,334,000.00	100.00
	รายจ่ายลงทุน	213,980,000.00	858,200.00	0.40	48,277,100.00	22.56	50,216,700.00	23.47	114,628,000.00	53.57	213,980,000.00	100.00
<b>สำนักงานมหาวิทยาลัย</b>	<b>รวม</b>	<b>80,354,400.00</b>	<b>18,101,800.00</b>	<b>22.53</b>	<b>18,634,100.00</b>	<b>23.19</b>	<b>23,641,000.00</b>	<b>29.42</b>	<b>19,977,500.00</b>	<b>24.86</b>	<b>80,354,400.00</b>	<b>100.00</b>
	รายจ่ายประจำ	80,354,400.00	18,101,800.00	22.53	18,634,100.00	23.19	23,641,000.00	29.42	19,977,500.00	24.86	80,354,400.00	100.00
	รายจ่ายลงทุน	-	-	-	-	-	-	-	-	-	-	-
<b>ฝ่ายบริหารงานสภามหาวิทยาลัย</b>	<b>รวม</b>	<b>4,090,900.00</b>	<b>930,600.00</b>	<b>22.75</b>	<b>1,064,600.00</b>	<b>26.02</b>	<b>1,034,600.00</b>	<b>25.29</b>	<b>1,061,100.00</b>	<b>25.94</b>	<b>4,090,900.00</b>	<b>100.00</b>
	รายจ่ายประจำ	4,090,900.00	930,600.00	22.75	1,064,600.00	26.02	1,034,600.00	25.29	1,061,100.00	25.94	4,090,900.00	100.00
	รายจ่ายลงทุน	-	-	-	-	-	-	-	-	-	-	-
<b>หน่วยตรวจสอบภายใน</b>	<b>รวม</b>	<b>2,759,100.00</b>	<b>237,600.00</b>	<b>8.61</b>	<b>411,400.00</b>	<b>14.91</b>	<b>967,400.00</b>	<b>35.06</b>	<b>1,142,700.00</b>	<b>41.42</b>	<b>2,759,100.00</b>	<b>100.00</b>
	รายจ่ายประจำ	2,759,100.00	237,600.00	8.61	411,400.00	14.91	967,400.00	35.06	1,142,700.00	41.42	2,759,100.00	100.00
	รายจ่ายลงทุน	-	-	-	-	-	-	-	-	-	-	-
<b>ฝ่ายแผนงาน</b>	<b>รวม</b>	<b>5,577,200.00</b>	<b>494,900.00</b>	<b>8.87</b>	<b>3,391,800.00</b>	<b>60.82</b>	<b>354,400.00</b>	<b>6.35</b>	<b>1,336,100.00</b>	<b>23.96</b>	<b>5,577,200.00</b>	<b>100.00</b>
	รายจ่ายประจำ	5,577,200.00	494,900.00	8.87	3,391,800.00	60.82	354,400.00	6.35	1,336,100.00	23.96	5,577,200.00	100.00
	รายจ่ายลงทุน	-	-	-	-	-	-	-	-	-	-	-
<b>ฝ่ายแผนงาน (เงินรับฝาก)</b>	<b>รวม</b>	<b>2,889,400.00</b>	<b>2,389,400.00</b>	<b>82.70</b>	<b>-</b>	<b>-</b>	<b>300,000.00</b>	<b>10.38</b>	<b>200,000.00</b>	<b>6.92</b>	<b>2,889,400.00</b>	<b>100.00</b>
	รายจ่ายประจำ	2,889,400.00	2,389,400.00	82.70	-	-	300,000.00	10.38	200,000.00	6.92	2,889,400.00	100.00
	รายจ่ายลงทุน	-	-	-	-	-	-	-	-	-	-	-
<b>ฝ่ายการคลังและทรัพย์สิน</b>	<b>รวม</b>	<b>799,416,800.00</b>	<b>392,997,200.00</b>	<b>49.16</b>	<b>6,154,000.00</b>	<b>0.77</b>	<b>394,006,800.00</b>	<b>49.29</b>	<b>6,258,800.00</b>	<b>0.78</b>	<b>799,416,800.00</b>	<b>100.00</b>
	รายจ่ายประจำ	799,416,800.00	392,997,200.00	49.16	6,154,000.00	0.77	394,006,800.00	49.29	6,258,800.00	0.78	799,416,800.00	100.00
	รายจ่ายลงทุน	-	-	-	-	-	-	-	-	-	-	-
<b>ฝ่ายบริหารกลางและทรัพยากรบุคคล</b>	<b>รวม</b>	<b>13,713,500.00</b>	<b>7,388,800.00</b>	<b>53.88</b>	<b>839,200.00</b>	<b>6.12</b>	<b>851,800.00</b>	<b>6.21</b>	<b>4,633,700.00</b>	<b>33.79</b>	<b>13,713,500.00</b>	<b>100.00</b>
	รายจ่ายประจำ	13,713,500.00	7,388,800.00	53.88	839,200.00	6.12	851,800.00	6.21	4,633,700.00	33.79	13,713,500.00	100.00
	รายจ่ายลงทุน	-	-	-	-	-	-	-	-	-	-	-

1. งบประมาณภาพรวมมหาวิทยาลัยทักษิณ (ต่อ)

ส่วนงาน/หน่วยงาน		ไตรมาส 1			ไตรมาส 2		ไตรมาส 3		ไตรมาส 4		รวม	
		แผน	ร้อยละ		แผน	ร้อยละ	แผน	ร้อยละ	แผน	ร้อยละ	แผน	ร้อยละ
ฝ่ายวิชาการ	รวม	8,099,500.00	1,747,900.00	21.58	2,781,900.00	34.35	1,440,600.00	17.79	2,129,100.00	26.29	8,099,500.00	100.00
	รายจ่ายประจำ	8,099,500.00	1,747,900.00	21.58	2,781,900.00	34.35	1,440,600.00	17.79	2,129,100.00	26.29	8,099,500.00	100.00
	รายจ่ายลงทุน	-	-	-	-	-	-	-	-	-	-	-
ฝ่ายประกันคุณภาพการศึกษา	รวม	1,419,400.00	335,000.00	23.60	338,200.00	23.83	302,000.00	21.28	444,200.00	31.29	1,419,400.00	100.00
	รายจ่ายประจำ	1,419,400.00	335,000.00	23.60	338,200.00	23.83	302,000.00	21.28	444,200.00	31.29	1,419,400.00	100.00
	รายจ่ายลงทุน	-	-	-	-	-	-	-	-	-	-	-
ฝ่ายนิติการ	รวม	778,400.00	260,300.00	33.44	128,800.00	16.55	260,400.00	33.45	128,900.00	16.56	778,400.00	100.00
	รายจ่ายประจำ	778,400.00	260,300.00	33.44	128,800.00	16.55	260,400.00	33.45	128,900.00	16.56	778,400.00	100.00
	รายจ่ายลงทุน	-	-	-	-	-	-	-	-	-	-	-
ฝ่ายสื่อสารองค์กร	รวม	1,304,800.00	363,700.00	27.87	320,700.00	24.58	161,700.00	12.39	458,700.00	35.15	1,304,800.00	100.00
	รายจ่ายประจำ	1,304,800.00	363,700.00	27.87	320,700.00	24.58	161,700.00	12.39	458,700.00	35.15	1,304,800.00	100.00
	รายจ่ายลงทุน	-	-	-	-	-	-	-	-	-	-	-
งานพิเศษสัมพันธ์	รวม	1,794,600.00	1,142,600.00	63.67	341,800.00	19.05	181,000.00	10.09	129,200.00	7.20	1,794,600.00	100.00
	รายจ่ายประจำ	1,794,600.00	1,142,600.00	63.67	341,800.00	19.05	181,000.00	10.09	129,200.00	7.20	1,794,600.00	100.00
	รายจ่ายลงทุน	-	-	-	-	-	-	-	-	-	-	-
ฝ่ายบริหารวิทยาเขตสงขลา	รวม	162,640,900.00	14,511,200.00	8.92	39,860,400.00	24.51	41,966,400.00	25.80	66,302,900.00	40.77	162,640,900.00	100.00
	รายจ่ายประจำ	58,140,900.00	14,511,200.00	24.96	14,732,400.00	25.34	14,782,400.00	25.43	14,114,900.00	24.28	58,140,900.00	100.00
	รายจ่ายลงทุน	104,500,000.00	-	-	25,128,000.00	24.05	27,184,000.00	26.01	52,188,000.00	49.94	104,500,000.00	100.00
ฝ่ายกิจการนิสิตวิทยาเขตสงขลา	รวม	113,516,200.00	4,219,900.00	3.72	22,572,500.00	19.88	23,914,800.00	21.07	62,809,000.00	55.33	113,516,200.00	100.00
	รายจ่ายประจำ	9,016,200.00	4,219,900.00	46.80	1,932,500.00	21.43	1,994,800.00	22.12	869,000.00	9.64	9,016,200.00	100.00
	รายจ่ายลงทุน	104,500,000.00	-	-	20,640,000.00	19.75	21,920,000.00	20.98	61,940,000.00	59.27	104,500,000.00	100.00
ฝ่ายบริหารวิทยาเขตพัทลุง	รวม	75,999,300.00	17,844,000.00	23.48	18,810,100.00	24.75	18,681,400.00	24.58	20,663,800.00	27.19	75,999,300.00	100.00
	รายจ่ายประจำ	75,999,300.00	17,844,000.00	23.48	18,810,100.00	24.75	18,681,400.00	24.58	20,663,800.00	27.19	75,999,300.00	100.00
	รายจ่ายลงทุน	-	-	-	-	-	-	-	-	-	-	-
ฝ่ายกิจการนิสิตวิทยาเขตพัทลุง	รวม	13,946,600.00	4,356,900.00	31.24	3,334,100.00	23.91	3,273,400.00	23.47	2,982,200.00	21.38	13,946,600.00	100.00
	รายจ่ายประจำ	13,946,600.00	4,356,900.00	31.24	3,334,100.00	23.91	3,273,400.00	23.47	2,982,200.00	21.38	13,946,600.00	100.00
	รายจ่ายลงทุน	-	-	-	-	-	-	-	-	-	-	-

1. งบประมาณภาพรวมมหาวิทยาลัยทักษิณ (ต่อ)

ส่วนงาน/หน่วยงาน		ไตรมาส 1		ไตรมาส 2		ไตรมาส 3		ไตรมาส 4		รวม		
		แผน	ร้อยละ	แผน	ร้อยละ	แผน	ร้อยละ	แผน	ร้อยละ	แผน	ร้อยละ	
<b>คณะศึกษาศาสตร์</b>	<b>รวม</b>	<b>28,747,000.00</b>	<b>5,424,900.00</b>	<b>18.87</b>	<b>5,812,600.00</b>	<b>20.22</b>	<b>6,829,200.00</b>	<b>23.76</b>	<b>10,680,300.00</b>	<b>37.15</b>	<b>28,747,000.00</b>	<b>100.00</b>
	รายจ่ายประจำ	27,287,000.00	4,964,900.00	18.20	5,612,600.00	20.57	6,529,200.00	23.93	10,180,300.00	37.31	27,287,000.00	100.00
	รายจ่ายลงทุน	1,460,000.00	460,000.00	31.51	200,000.00	13.70	300,000.00	20.55	500,000.00	34.25	1,460,000.00	100.00
<b>คณะมนุษยศาสตร์และสังคมศาสตร์</b>	<b>รวม</b>	<b>22,038,400.00</b>	<b>3,610,400.00</b>	<b>16.38</b>	<b>6,050,200.00</b>	<b>27.45</b>	<b>8,435,400.00</b>	<b>38.28</b>	<b>3,942,400.00</b>	<b>17.89</b>	<b>22,038,400.00</b>	<b>100.00</b>
	รายจ่ายประจำ	20,238,700.00	3,610,400.00	17.84	4,730,500.00	23.37	7,955,400.00	39.31	3,942,400.00	19.48	20,238,700.00	100.00
	รายจ่ายลงทุน	1,799,700.00	-	-	1,319,700.00	73.33	480,000.00	26.67	-	-	1,799,700.00	100.00
<b>คณะเศรษฐศาสตร์และบริหารธุรกิจ</b>	<b>รวม</b>	<b>15,833,000.00</b>	<b>3,830,900.00</b>	<b>24.20</b>	<b>3,380,300.00</b>	<b>21.35</b>	<b>3,702,100.00</b>	<b>23.38</b>	<b>4,919,700.00</b>	<b>31.07</b>	<b>15,833,000.00</b>	<b>100.00</b>
	รายจ่ายประจำ	15,833,000.00	3,830,900.00	24.20	3,380,300.00	21.35	3,702,100.00	23.38	4,919,700.00	31.07	15,833,000.00	100.00
	รายจ่ายลงทุน	-	-	-	-	-	-	-	-	-	-	-
<b>คณะศิลปกรรมศาสตร์</b>	<b>รวม</b>	<b>9,647,300.00</b>	<b>3,058,700.00</b>	<b>31.71</b>	<b>2,320,600.00</b>	<b>24.05</b>	<b>2,272,400.00</b>	<b>23.55</b>	<b>1,995,600.00</b>	<b>20.69</b>	<b>9,647,300.00</b>	<b>100.00</b>
	รายจ่ายประจำ	9,539,300.00	2,950,700.00	30.93	2,320,600.00	24.33	2,272,400.00	23.82	1,995,600.00	20.92	9,539,300.00	100.00
	รายจ่ายลงทุน	108,000.00	108,000.00	100.00	-	-	-	-	-	-	108,000.00	100.00
<b>คณะนิติศาสตร์</b>	<b>รวม</b>	<b>15,907,000.00</b>	<b>4,351,200.00</b>	<b>27.35</b>	<b>4,047,200.00</b>	<b>25.44</b>	<b>4,215,200.00</b>	<b>26.50</b>	<b>3,293,400.00</b>	<b>20.70</b>	<b>15,907,000.00</b>	<b>100.00</b>
	รายจ่ายประจำ	15,907,000.00	4,351,200.00	27.35	4,047,200.00	25.44	4,215,200.00	26.50	3,293,400.00	20.70	15,907,000.00	100.00
	รายจ่ายลงทุน	-	-	-	-	-	-	-	-	-	-	-
<b>คณะวิทยาศาสตร์</b>	<b>รวม</b>	<b>11,751,100.00</b>	<b>2,469,900.00</b>	<b>21.02</b>	<b>3,658,700.00</b>	<b>31.13</b>	<b>3,010,400.00</b>	<b>25.62</b>	<b>2,612,100.00</b>	<b>22.23</b>	<b>11,751,100.00</b>	<b>100.00</b>
	รายจ่ายประจำ	10,571,700.00	2,179,700.00	20.62	2,769,500.00	26.20	3,010,400.00	28.48	2,612,100.00	24.71	10,571,700.00	100.00
	รายจ่ายลงทุน	1,179,400.00	290,200.00	24.61	889,200.00	75.39	-	-	-	-	1,179,400.00	100.00
<b>คณะเทคโนโลยีและการพัฒนาชุมชน</b>	<b>รวม</b>	<b>2,459,000.00</b>	<b>522,300.00</b>	<b>21.24</b>	<b>548,300.00</b>	<b>22.30</b>	<b>838,500.00</b>	<b>34.10</b>	<b>549,900.00</b>	<b>22.36</b>	<b>2,459,000.00</b>	<b>100.00</b>
	รายจ่ายประจำ	2,444,000.00	522,300.00	21.37	548,300.00	22.43	823,500.00	33.69	549,900.00	22.50	2,444,000.00	100.00
	รายจ่ายลงทุน	15,000.00	-	-	-	-	15,000.00	100.00	-	-	15,000.00	100.00
<b>คณะวิศวกรรมศาสตร์</b>	<b>รวม</b>	<b>1,197,000.00</b>	<b>349,600.00</b>	<b>29.21</b>	<b>319,600.00</b>	<b>26.70</b>	<b>279,600.00</b>	<b>23.36</b>	<b>248,200.00</b>	<b>20.74</b>	<b>1,197,000.00</b>	<b>100.00</b>
	รายจ่ายประจำ	1,197,000.00	349,600.00	29.21	319,600.00	26.70	279,600.00	23.36	248,200.00	20.74	1,197,000.00	100.00
	รายจ่ายลงทุน	-	-	-	-	-	-	-	-	-	-	-
<b>คณะอุตสาหกรรมเกษตรและชีวภาพ</b>	<b>รวม</b>	<b>1,235,000.00</b>	<b>274,500.00</b>	<b>22.23</b>	<b>306,700.00</b>	<b>24.83</b>	<b>298,200.00</b>	<b>24.15</b>	<b>355,600.00</b>	<b>28.79</b>	<b>1,235,000.00</b>	<b>100.00</b>
	รายจ่ายประจำ	1,235,000.00	274,500.00	22.23	306,700.00	24.83	298,200.00	24.15	355,600.00	28.79	1,235,000.00	100.00
	รายจ่ายลงทุน	-	-	-	-	-	-	-	-	-	-	-

1. งบประมาณภาพรวมมหาวิทยาลัยทักษิณ (ต่อ)

ส่วนงาน/หน่วยงาน		ไตรมาส 1		ไตรมาส 2		ไตรมาส 3		ไตรมาส 4		รวม		
		แผน	ร้อยละ	แผน	ร้อยละ	แผน	ร้อยละ	แผน	ร้อยละ	แผน	ร้อยละ	
คณะวิทยาการสุขภาพและการกีฬา	รวม	6,080,000.00	1,536,900.00	25.28	1,426,900.00	23.47	1,617,800.00	26.61	1,498,400.00	24.64	6,080,000.00	100.00
	รายจ่ายประจำ	6,060,100.00	1,536,900.00	25.36	1,426,900.00	23.55	1,597,900.00	26.37	1,498,400.00	24.73	6,060,100.00	100.00
	รายจ่ายลงทุน	19,900.00	-	-	-	-	19,900.00	100.00	-	-	19,900.00	100.00
คณะพยาบาลศาสตร์	รวม	1,824,000.00	592,300.00	32.47	492,000.00	26.97	408,000.00	22.37	331,700.00	18.19	1,824,000.00	100.00
	รายจ่ายประจำ	1,824,000.00	592,300.00	32.47	492,000.00	26.97	408,000.00	22.37	331,700.00	18.19	1,824,000.00	100.00
	รายจ่ายลงทุน	-	-	-	-	-	-	-	-	-	-	-
บัณฑิตวิทยาลัย	รวม	1,559,600.00	359,900.00	23.08	490,400.00	31.44	437,500.00	28.05	271,800.00	17.43	1,559,600.00	100.00
	รายจ่ายประจำ	1,559,600.00	359,900.00	23.08	490,400.00	31.44	437,500.00	28.05	271,800.00	17.43	1,559,600.00	100.00
	รายจ่ายลงทุน	-	-	-	-	-	-	-	-	-	-	-
วิทยาลัยนานาชาติ	รวม	1,718,900.00	423,600.00	24.64	351,100.00	20.43	501,100.00	29.15	443,100.00	25.78	1,718,900.00	100.00
	รายจ่ายประจำ	1,718,900.00	423,600.00	24.64	351,100.00	20.43	501,100.00	29.15	443,100.00	25.78	1,718,900.00	100.00
	รายจ่ายลงทุน	-	-	-	-	-	-	-	-	-	-	-
วิทยาลัยการจัดการเพื่อการพัฒนา	รวม	83,320,100.00	19,399,300.00	23.28	25,055,000.00	30.07	24,263,800.00	29.12	14,602,000.00	17.53	83,320,100.00	100.00
	รายจ่ายประจำ	83,219,900.00	19,399,300.00	23.31	24,954,800.00	29.99	24,263,800.00	29.16	14,602,000.00	17.55	83,219,900.00	100.00
	รายจ่ายลงทุน	100,200.00	-	-	100,200.00	100.00	-	-	-	-	100,200.00	100.00
สถาบันทักษิณคดีศึกษา	รวม	1,998,000.00	502,500.00	25.15	485,500.00	24.30	487,500.00	24.40	522,500.00	26.15	1,998,000.00	100.00
	รายจ่ายประจำ	1,998,000.00	502,500.00	25.15	485,500.00	24.30	487,500.00	24.40	522,500.00	26.15	1,998,000.00	100.00
	รายจ่ายลงทุน	-	-	-	-	-	-	-	-	-	-	-
สถาบันวิจัยและพัฒนา	รวม	6,827,900.00	5,560,500.00	81.44	473,700.00	6.94	454,500.00	6.66	339,200.00	4.97	6,827,900.00	100.00
	รายจ่ายประจำ	6,827,900.00	5,560,500.00	81.44	473,700.00	6.94	454,500.00	6.66	339,200.00	4.97	6,827,900.00	100.00
	รายจ่ายลงทุน	-	-	-	-	-	-	-	-	-	-	-
สถาบันปฏิบัติการชุมชนและการเรียนรู้	รวม	203,600.00	51,000.00	25.05	51,000.00	25.05	51,000.00	25.05	50,600.00	24.85	203,600.00	100.00
	รายจ่ายประจำ	203,600.00	51,000.00	25.05	51,000.00	25.05	51,000.00	25.05	50,600.00	24.85	203,600.00	100.00
ตลอดชีวิต	รายจ่ายประจำ	-	-	-	-	-	-	-	-	-	-	-
	รายจ่ายลงทุน	-	-	-	-	-	-	-	-	-	-	-
สำนักหอสมุด (สงขลา)	รวม	3,562,000.00	1,083,000.00	30.40	851,000.00	23.89	968,000.00	27.18	660,000.00	18.53	3,562,000.00	100.00
	รายจ่ายประจำ	3,562,000.00	1,083,000.00	30.40	851,000.00	23.89	968,000.00	27.18	660,000.00	18.53	3,562,000.00	100.00
	รายจ่ายลงทุน	-	-	-	-	-	-	-	-	-	-	-

1. งบประมาณภาพรวมมหาวิทยาลัยทักษิณ (ต่อ)

ส่วนงาน/หน่วยงาน		ไตรมาส 1		ไตรมาส 2		ไตรมาส 3		ไตรมาส 4		รวม		
		แผน	ร้อยละ	แผน	ร้อยละ	แผน	ร้อยละ	แผน	ร้อยละ	แผน	ร้อยละ	
สำนักหอสมุด (พัทลุง)	รวม	3,586,800.00	896,500.00	24.99	1,210,000.00	33.73	1,104,400.00	30.79	375,900.00	10.48	3,586,800.00	100.00
	รายจ่ายประจำ	3,586,800.00	896,500.00	24.99	1,210,000.00	33.73	1,104,400.00	30.79	375,900.00	10.48	3,586,800.00	100.00
	รายจ่ายลงทุน	-	-	-	-	-	-	-	-	-	-	-
สำนักคอมพิวเตอร์ (สงขลา)	รวม	4,690,000.00	236,000.00	5.03	1,042,700.00	22.23	779,700.00	16.62	2,631,600.00	56.11	4,690,000.00	100.00
	รายจ่ายประจำ	4,690,000.00	236,000.00	5.03	1,042,700.00	22.23	779,700.00	16.62	2,631,600.00	56.11	4,690,000.00	100.00
	รายจ่ายลงทุน	-	-	-	-	-	-	-	-	-	-	-
สำนักคอมพิวเตอร์ (พัทลุง)	รวม	1,335,000.00	116,700.00	8.74	314,700.00	23.57	277,200.00	20.76	626,400.00	46.92	1,335,000.00	100.00
	รายจ่ายประจำ	1,335,000.00	116,700.00	8.74	314,700.00	23.57	277,200.00	20.76	626,400.00	46.92	1,335,000.00	100.00
	รายจ่ายลงทุน	-	-	-	-	-	-	-	-	-	-	-
สำนักส่งเสริมการบริการวิชาการ และภูมิปัญญาชุมชน	รวม	40,030,000.00	10,024,900.00	25.04	10,009,700.00	25.01	10,003,700.00	24.99	9,991,700.00	24.96	40,030,000.00	100.00
	รายจ่ายประจำ	40,030,000.00	10,024,900.00	25.04	10,009,700.00	25.01	10,003,700.00	24.99	9,991,700.00	24.96	40,030,000.00	100.00
	รายจ่ายลงทุน	-	-	-	-	-	-	-	-	-	-	-
อุทยานวิทยาศาสตร์และนวัตกรรม	รวม	44,462,300.00	13,471,500.00	30.30	13,861,300.00	31.18	4,816,600.00	10.83	12,312,900.00	27.69	44,462,300.00	100.00
	รายจ่ายประจำ	44,164,500.00	13,471,500.00	30.50	13,861,300.00	31.39	4,518,800.00	10.23	12,312,900.00	27.88	44,164,500.00	100.00
	รายจ่ายลงทุน	297,800.00	-	-	-	-	297,800.00	100.00	-	-	297,800.00	100.00
โรงเรียนสาธิต มหาวิทยาลัยทักษิณ	รวม	47,000,000.00	10,950,000.00	23.30	11,309,600.00	24.06	13,031,200.00	27.73	11,709,200.00	24.91	47,000,000.00	100.00
	รายจ่ายประจำ	47,000,000.00	10,950,000.00	23.30	11,309,600.00	24.06	13,031,200.00	27.73	11,709,200.00	24.91	47,000,000.00	100.00
	รายจ่ายลงทุน	-	-	-	-	-	-	-	-	-	-	-

2. งบประมาณเงินแผ่นดิน

แผนการใช้จ่ายงบประมาณเงินแผ่นดิน

จำแนกตามส่วนงาน/หน่วยงาน

ส่วนงาน/หน่วยงาน		ไตรมาส 1		ไตรมาส 2		ไตรมาส 3		ไตรมาส 4		รวม		
		แผน	ร้อยละ	แผน	ร้อยละ	แผน	ร้อยละ	แผน	ร้อยละ	แผน	ร้อยละ	
สำนักงานมหาวิทยาลัย	รวม	14,894,900.00	3,724,000.00	25.00	3,724,000.00	25.00	3,724,000.00	25.00	3,722,900.00	24.99	14,894,900.00	100.00
	รายจ่ายประจำ	14,894,900.00	3,724,000.00	25.00	3,724,000.00	25.00	3,724,000.00	25.00	3,722,900.00	24.99	14,894,900.00	100.00
	รายจ่ายลงทุน	-	-	-	-	-	-	-	-	-	-	-
ฝ่ายการคลังและทรัพย์สิน	รวม	14,894,900.00	3,724,000.00	25.00	3,724,000.00	25.00	3,724,000.00	25.00	3,722,900.00	24.99	14,894,900.00	100.00
	รายจ่ายประจำ	14,894,900.00	3,724,000.00	25.00	3,724,000.00	25.00	3,724,000.00	25.00	3,722,900.00	24.99	14,894,900.00	100.00
	รายจ่ายลงทุน	-	-	-	-	-	-	-	-	-	-	-

3. งบประมาณเงินอุดหนุนจากรัฐบาล

แผนการใช้จ่ายงบประมาณเงินอุดหนุนจากรัฐบาล

จำแนกตามส่วนงาน/หน่วยงาน

ส่วนงาน/หน่วยงาน		ไตรมาส 1		ไตรมาส 2		ไตรมาส 3		ไตรมาส 4		รวม		
		แผน	ร้อยละ	แผน	ร้อยละ	แผน	ร้อยละ	แผน	ร้อยละ	แผน	ร้อยละ	
สำนักงานมหาวิทยาลัย	834,339,300.00	409,874,300.00	49.13	14,000,800.00	1.68	397,952,300.00	47.70	12,511,900.00	1.50	834,339,300.00	100.00	
	รายจ่ายประจำ	834,339,300.00	409,874,300.00	49.13	14,000,800.00	1.68	397,952,300.00	47.70	12,511,900.00	1.50	834,339,300.00	100.00
	รายจ่ายลงทุน	-	-	-	-	-	-	-	-	-	-	
สำนักงานมหาวิทยาลัย	รวม	11,826,600.00	1,727,000.00	14.60	3,003,400.00	25.40	3,548,000.00	30.00	3,548,200.00	30.00	11,826,600.00	100.00
	รายจ่ายประจำ	11,826,600.00	1,727,000.00	14.60	3,003,400.00	25.40	3,548,000.00	30.00	3,548,200.00	30.00	11,826,600.00	100.00
	รายจ่ายลงทุน	-	-	-	-	-	-	-	-	-	-	
ฝ่ายบริหารงานสภามหาวิทยาลัย	รวม	298,000.00	69,500.00	23.32	79,500.00	26.68	79,500.00	26.68	69,500.00	23.32	298,000.00	100.00
	รายจ่ายประจำ	298,000.00	69,500.00	23.32	79,500.00	26.68	79,500.00	26.68	69,500.00	23.32	298,000.00	100.00
	รายจ่ายลงทุน	-	-	-	-	-	-	-	-	-	-	
หน่วยตรวจสอบภายใน	รวม	40,000.00	20,000.00	50.00	20,000.00	50.00	-	-	-	-	40,000.00	100.00
	รายจ่ายประจำ	40,000.00	20,000.00	50.00	20,000.00	50.00	-	-	-	-	40,000.00	100.00
	รายจ่ายลงทุน	-	-	-	-	-	-	-	-	-	-	
ฝ่ายแผนงาน	รวม	5,024,000.00	430,500.00	8.57	3,141,800.00	62.54	244,500.00	4.87	1,207,200.00	24.03	5,024,000.00	100.00
	รายจ่ายประจำ	5,024,000.00	430,500.00	8.57	3,141,800.00	62.54	244,500.00	4.87	1,207,200.00	24.03	5,024,000.00	100.00
	รายจ่ายลงทุน	-	-	-	-	-	-	-	-	-	-	
ฝ่ายแผนงาน (เงินรับฝาก)	รวม	2,389,400.00	2,389,400.00	100.00	-	-	-	-	-	-	2,389,400.00	100.00
	รายจ่ายประจำ	2,389,400.00	2,389,400.00	100.00	-	-	-	-	-	-	2,389,400.00	100.00
	รายจ่ายลงทุน	-	-	-	-	-	-	-	-	-	-	
ฝ่ายการคลังและทรัพย์สิน	รวม	775,257,200.00	387,221,500.00	49.95	450,400.00	0.06	387,134,000.00	49.94	451,300.00	0.06	775,257,200.00	100.00
	รายจ่ายประจำ	775,257,200.00	387,221,500.00	49.95	450,400.00	0.06	387,134,000.00	49.94	451,300.00	0.06	775,257,200.00	100.00
	รายจ่ายลงทุน	-	-	-	-	-	-	-	-	-	-	
ฝ่ายบริหารกลางและทรัพยากรบุคคล	รวม	6,236,800.00	5,350,100.00	85.78	350,100.00	5.61	397,100.00	6.37	139,500.00	2.24	6,236,800.00	100.00
	รายจ่ายประจำ	6,236,800.00	5,350,100.00	85.78	350,100.00	5.61	397,100.00	6.37	139,500.00	2.24	6,236,800.00	100.00
	รายจ่ายลงทุน	-	-	-	-	-	-	-	-	-	-	

3. งบประมาณเงินอุดหนุนจากรัฐบาล (ต่อ)

ส่วนงาน/หน่วยงาน		ไตรมาส 1		ไตรมาส 2		ไตรมาส 3		ไตรมาส 4		รวม		
		แผน	ร้อยละ	แผน	ร้อยละ	แผน	ร้อยละ	แผน	ร้อยละ	แผน	ร้อยละ	
ฝ่ายวิชาการ	รวม	2,734,800.00	622,700.00	22.77	758,700.00	27.74	590,400.00	21.59	763,000.00	27.90	2,734,800.00	100.00
	รายจ่ายประจำ	2,734,800.00	622,700.00	22.77	758,700.00	27.74	590,400.00	21.59	763,000.00	27.90	2,734,800.00	100.00
	รายจ่ายลงทุน	-	-	-	-	-	-	-	-	-	-	-
ฝ่ายประกันคุณภาพการศึกษา	รวม	698,000.00	149,500.00	21.42	249,500.00	35.74	149,500.00	21.42	149,500.00	21.42	698,000.00	100.00
	รายจ่ายประจำ	698,000.00	149,500.00	21.42	249,500.00	35.74	149,500.00	21.42	149,500.00	21.42	698,000.00	100.00
	รายจ่ายลงทุน	-	-	-	-	-	-	-	-	-	-	-
ฝ่ายนิติการ	รวม	198,000.00	49,500.00	25.00	49,500.00	25.00	49,500.00	25.00	49,500.00	25.00	198,000.00	100.00
	รายจ่ายประจำ	198,000.00	49,500.00	25.00	49,500.00	25.00	49,500.00	25.00	49,500.00	25.00	198,000.00	100.00
	รายจ่ายลงทุน	-	-	-	-	-	-	-	-	-	-	-
ฝ่ายสื่อสารองค์กร	รวม	198,000.00	49,500.00	25.00	49,500.00	25.00	49,500.00	25.00	49,500.00	25.00	198,000.00	100.00
	รายจ่ายประจำ	198,000.00	49,500.00	25.00	49,500.00	25.00	49,500.00	25.00	49,500.00	25.00	198,000.00	100.00
	รายจ่ายลงทุน	-	-	-	-	-	-	-	-	-	-	-
งานวิเทศสัมพันธ์	รวม	396,000.00	99,000.00	25.00	99,000.00	25.00	99,000.00	25.00	99,000.00	25.00	396,000.00	100.00
	รายจ่ายประจำ	396,000.00	99,000.00	25.00	99,000.00	25.00	99,000.00	25.00	99,000.00	25.00	396,000.00	100.00
	รายจ่ายลงทุน	-	-	-	-	-	-	-	-	-	-	-
ฝ่ายบริหารวิทยาเขตสงขลา	รวม	8,990,200.00	6,698,800.00	74.51	792,000.00	8.81	780,000.00	8.68	719,400.00	8.00	8,990,200.00	100.00
	รายจ่ายประจำ	8,990,200.00	6,698,800.00	74.51	792,000.00	8.81	780,000.00	8.68	719,400.00	8.00	8,990,200.00	100.00
	รายจ่ายลงทุน	-	-	-	-	-	-	-	-	-	-	-
ฝ่ายกิจการนิสิตวิทยาเขตสงขลา	รวม	649,000.00	189,900.00	29.26	162,100.00	24.98	148,500.00	22.88	148,500.00	22.88	649,000.00	100.00
	รายจ่ายประจำ	649,000.00	189,900.00	29.26	162,100.00	24.98	148,500.00	22.88	148,500.00	22.88	649,000.00	100.00
	รายจ่ายลงทุน	-	-	-	-	-	-	-	-	-	-	-
ฝ่ายบริหารวิทยาเขตพัทลุง	รวม	6,264,100.00	1,830,600.00	29.22	1,566,000.00	25.00	1,566,000.00	25.00	1,301,500.00	20.78	6,264,100.00	100.00
	รายจ่ายประจำ	6,264,100.00	1,830,600.00	29.22	1,566,000.00	25.00	1,566,000.00	25.00	1,301,500.00	20.78	6,264,100.00	100.00
	รายจ่ายลงทุน	-	-	-	-	-	-	-	-	-	-	-
ฝ่ายกิจการนิสิตวิทยาเขตพัทลุง	รวม	836,000.00	209,000.00	25.00	209,000.00	25.00	209,000.00	25.00	209,000.00	25.00	836,000.00	100.00
	รายจ่ายประจำ	836,000.00	209,000.00	25.00	209,000.00	25.00	209,000.00	25.00	209,000.00	25.00	836,000.00	100.00
	รายจ่ายลงทุน	-	-	-	-	-	-	-	-	-	-	-



3. งบประมาณเงินอุดหนุนจากรัฐบาล (ต่อ)

ส่วนงาน/หน่วยงาน		ไตรมาส 1		ไตรมาส 2		ไตรมาส 3		ไตรมาส 4		รวม		
		แผน	ร้อยละ	แผน	ร้อยละ	แผน	ร้อยละ	แผน	ร้อยละ	แผน	ร้อยละ	
คณะมนุษยศาสตร์และสังคมศาสตร์	รวม	396,000.00	99,000.00	25.00	99,000.00	25.00	99,000.00	25.00	99,000.00	25.00	396,000.00	100.00
	รายจ่ายประจำ	396,000.00	99,000.00	25.00	99,000.00	25.00	99,000.00	25.00	99,000.00	25.00	396,000.00	100.00
	รายจ่ายลงทุน	-	-	-	-	-	-	-	-	-	-	-
คณะศิลปกรรมศาสตร์	รวม	198,000.00	49,500.00	25.00	49,500.00	25.00	49,500.00	25.00	49,500.00	25.00	198,000.00	100.00
	รายจ่ายประจำ	198,000.00	49,500.00	25.00	49,500.00	25.00	49,500.00	25.00	49,500.00	25.00	198,000.00	100.00
	รายจ่ายลงทุน	-	-	-	-	-	-	-	-	-	-	-
คณะนิติศาสตร์	รวม	954,000.00	238,500.00	25.00	238,500.00	25.00	238,500.00	25.00	238,500.00	25.00	954,000.00	100.00
	รายจ่ายประจำ	954,000.00	238,500.00	25.00	238,500.00	25.00	238,500.00	25.00	238,500.00	25.00	954,000.00	100.00
	รายจ่ายลงทุน	-	-	-	-	-	-	-	-	-	-	-
คณะวิทยาศาสตร์	รวม	301,800.00	75,300.00	24.95	75,300.00	24.95	75,300.00	24.95	75,900.00	25.15	301,800.00	100.00
	รายจ่ายประจำ	301,800.00	75,300.00	24.95	75,300.00	24.95	75,300.00	24.95	75,900.00	25.15	301,800.00	100.00
	รายจ่ายลงทุน	-	-	-	-	-	-	-	-	-	-	-
คณะเทคโนโลยีและการพัฒนาชุมชน	รวม	198,000.00	49,500.00	25.00	49,500.00	25.00	49,500.00	25.00	49,500.00	25.00	198,000.00	100.00
	รายจ่ายประจำ	198,000.00	49,500.00	25.00	49,500.00	25.00	49,500.00	25.00	49,500.00	25.00	198,000.00	100.00
	รายจ่ายลงทุน	-	-	-	-	-	-	-	-	-	-	-
คณะวิทยาการสุขภาพและการกีฬา	รวม	138,000.00	34,500.00	25.00	34,500.00	25.00	34,500.00	25.00	34,500.00	25.00	138,000.00	100.00
	รายจ่ายประจำ	138,000.00	34,500.00	25.00	34,500.00	25.00	34,500.00	25.00	34,500.00	25.00	138,000.00	100.00
	รายจ่ายลงทุน	-	-	-	-	-	-	-	-	-	-	-
คณะพยาบาลศาสตร์	รวม	198,000.00	49,500.00	25.00	49,500.00	25.00	49,500.00	25.00	49,500.00	25.00	198,000.00	100.00
	รายจ่ายประจำ	198,000.00	49,500.00	25.00	49,500.00	25.00	49,500.00	25.00	49,500.00	25.00	198,000.00	100.00
	รายจ่ายลงทุน	-	-	-	-	-	-	-	-	-	-	-
สถาบันทักษิณคดีศึกษา	รวม	1,048,000.00	264,000.00	25.19	264,000.00	25.19	264,000.00	25.19	256,000.00	24.43	1,048,000.00	100.00
	รายจ่ายประจำ	1,048,000.00	264,000.00	25.19	264,000.00	25.19	264,000.00	25.19	256,000.00	24.43	1,048,000.00	100.00
	รายจ่ายลงทุน	-	-	-	-	-	-	-	-	-	-	-
สถาบันวิจัยและพัฒนา	รวม	698,000.00	224,500.00	32.16	174,500.00	25.00	174,500.00	25.00	124,500.00	17.84	698,000.00	100.00
	รายจ่ายประจำ	698,000.00	224,500.00	32.16	174,500.00	25.00	174,500.00	25.00	124,500.00	17.84	698,000.00	100.00
	รายจ่ายลงทุน	-	-	-	-	-	-	-	-	-	-	-

3. งบประมาณเงินอุดหนุนจากรัฐบาล (ต่อ)

ส่วนงาน/หน่วยงาน		ไตรมาส 1		ไตรมาส 2		ไตรมาส 3		ไตรมาส 4		รวม		
		แผน	ร้อยละ	แผน	ร้อยละ	แผน	ร้อยละ	แผน	ร้อยละ	แผน	ร้อยละ	
สำนักหอสมุด (สงขลา)	รวม	2,098,000.00	714,500.00	34.06	524,500.00	25.00	524,500.00	25.00	334,500.00	15.94	2,098,000.00	100.00
	รายจ่ายประจำ	2,098,000.00	714,500.00	34.06	524,500.00	25.00	524,500.00	25.00	334,500.00	15.94	2,098,000.00	100.00
	รายจ่ายลงทุน	-	-	-	-	-	-	-	-	-	-	-
สำนักหอสมุด (พัทลุง)	รวม	3,151,800.00	788,100.00	25.00	1,100,600.00	34.92	988,100.00	31.35	275,000.00	8.73	3,151,800.00	100.00
	รายจ่ายประจำ	3,151,800.00	788,100.00	25.00	1,100,600.00	34.92	988,100.00	31.35	275,000.00	8.73	3,151,800.00	100.00
	รายจ่ายลงทุน	-	-	-	-	-	-	-	-	-	-	-
สำนักคอมพิวเตอร์ (สงขลา)	รวม	1,300,000.00	-	-	-	-	-	-	1,300,000.00	100.00	1,300,000.00	100.00
	รายจ่ายประจำ	1,300,000.00	-	-	-	-	-	-	1,300,000.00	100.00	1,300,000.00	100.00
	รายจ่ายลงทุน	-	-	-	-	-	-	-	-	-	-	-
สำนักคอมพิวเตอร์ (พัทลุง)	รวม	900,000.00	-	-	180,000.00	20.00	180,000.00	20.00	540,000.00	60.00	900,000.00	100.00
	รายจ่ายประจำ	900,000.00	-	-	180,000.00	20.00	180,000.00	20.00	540,000.00	60.00	900,000.00	100.00
	รายจ่ายลงทุน	-	-	-	-	-	-	-	-	-	-	-
สำนักส่งเสริมการบริหารวิชาการ และภูมิปัญญาชุมชน	รวม	723,600.00	180,900.00	25.00	180,900.00	25.00	180,900.00	25.00	180,900.00	25.00	723,600.00	100.00
	รายจ่ายประจำ	723,600.00	180,900.00	25.00	180,900.00	25.00	180,900.00	25.00	180,900.00	25.00	723,600.00	100.00
	รายจ่ายลงทุน	-	-	-	-	-	-	-	-	-	-	-

4. งบประมาณเงินรายได้

แผนการใช้จ่ายงบประมาณเงินรายได้  
จำแนกตามส่วนงาน/หน่วยงาน

ส่วนงาน/หน่วยงาน		ไตรมาส 1		ไตรมาส 2		ไตรมาส 3		ไตรมาส 4		รวม		
		แผน	ร้อยละ	แผน	ร้อยละ	แผน	ร้อยละ	แผน	ร้อยละ	แผน	ร้อยละ	
มหาวิทยาลัยทักษิณ	รวม	796,079,800.00	142,820,500.00	17.94	195,127,600.00	24.51	198,744,400.00	24.97	259,387,300.00	32.58	796,079,800.00	100.00
	รายจ่ายประจำ	582,099,800.00	141,962,300.00	24.39	146,850,500.00	25.23	148,527,700.00	25.52	144,759,300.00	24.87	582,099,800.00	100.00
	รายจ่ายลงทุน	213,980,000.00	858,200.00	0.40	48,277,100.00	22.56	50,216,700.00	23.47	114,628,000.00	53.57	213,980,000.00	100.00
สำนักงานมหาวิทยาลัย	รวม	68,527,800.00	16,374,800.00	23.90	15,630,700.00	22.81	20,093,000.00	29.32	16,429,300.00	23.97	68,527,800.00	100.00
	รายจ่ายประจำ	68,527,800.00	16,374,800.00	23.90	15,630,700.00	22.81	20,093,000.00	29.32	16,429,300.00	23.97	68,527,800.00	100.00
	รายจ่ายลงทุน	-	-	-	-	-	-	-	-	-	-	-
ฝ่ายบริหารงานสภามหาวิทยาลัย	รวม	3,792,900.00	861,100.00	22.70	985,100.00	25.97	955,100.00	25.18	991,600.00	26.14	3,792,900.00	100.00
	รายจ่ายประจำ	3,792,900.00	861,100.00	22.70	985,100.00	25.97	955,100.00	25.18	991,600.00	26.14	3,792,900.00	100.00
	รายจ่ายลงทุน	-	-	-	-	-	-	-	-	-	-	-
หน่วยตรวจสอบภายใน	รวม	2,719,100.00	217,600.00	8.00	391,400.00	14.39	967,400.00	35.58	1,142,700.00	42.02	2,719,100.00	100.00
	รายจ่ายประจำ	2,719,100.00	217,600.00	8.00	391,400.00	14.39	967,400.00	35.58	1,142,700.00	42.02	2,719,100.00	100.00
	รายจ่ายลงทุน	-	-	-	-	-	-	-	-	-	-	-
ฝ่ายแผนงาน	รวม	553,200.00	64,400.00	11.64	250,000.00	45.19	109,900.00	19.87	128,900.00	23.30	553,200.00	100.00
	รายจ่ายประจำ	553,200.00	64,400.00	11.64	250,000.00	45.19	109,900.00	19.87	128,900.00	23.30	553,200.00	100.00
	รายจ่ายลงทุน	-	-	-	-	-	-	-	-	-	-	-
ฝ่ายแผนงาน (เงินรับฝาก)	รวม	500,000.00	-	-	-	-	300,000.00	60.00	200,000.00	40.00	500,000.00	100.00
	รายจ่ายประจำ	500,000.00	-	-	-	-	300,000.00	60.00	200,000.00	40.00	500,000.00	100.00
	รายจ่ายลงทุน	-	-	-	-	-	-	-	-	-	-	-
ฝ่ายการคลังและทรัพย์สิน	รวม	9,264,700.00	2,051,700.00	22.15	1,979,600.00	21.37	3,148,800.00	33.99	2,084,600.00	22.50	9,264,700.00	100.00
	รายจ่ายประจำ	9,264,700.00	2,051,700.00	22.15	1,979,600.00	21.37	3,148,800.00	33.99	2,084,600.00	22.50	9,264,700.00	100.00
	รายจ่ายลงทุน	-	-	-	-	-	-	-	-	-	-	-
ฝ่ายบริหารกลางและทรัพยากรบุคคล	รวม	7,476,700.00	2,038,700.00	27.27	489,100.00	6.54	454,700.00	6.08	4,494,200.00	60.11	7,476,700.00	100.00
	รายจ่ายประจำ	7,476,700.00	2,038,700.00	27.27	489,100.00	6.54	454,700.00	6.08	4,494,200.00	60.11	7,476,700.00	100.00
	รายจ่ายลงทุน	-	-	-	-	-	-	-	-	-	-	-

4. งบประมาณเงินรายได้ (ต่อ)

ส่วนงาน/หน่วยงาน		ไตรมาส 1		ไตรมาส 2		ไตรมาส 3		ไตรมาส 4		รวม		
		แผน	ร้อยละ	แผน	ร้อยละ	แผน	ร้อยละ	แผน	ร้อยละ	แผน	ร้อยละ	
ฝ่ายวิชาการ	รวม	5,364,700.00	1,125,200.00	20.97	2,023,200.00	37.71	850,200.00	15.85	1,366,100.00	25.46	5,364,700.00	100.00
	รายจ่ายประจำ	5,364,700.00	1,125,200.00	20.97	2,023,200.00	37.71	850,200.00	15.85	1,366,100.00	25.46	5,364,700.00	100.00
	รายจ่ายลงทุน	-	-	-	-	-	-	-	-	-	-	-
ฝ่ายประกันคุณภาพการศึกษา	รวม	721,400.00	185,500.00	25.71	88,700.00	12.30	152,500.00	21.14	294,700.00	40.85	721,400.00	100.00
	รายจ่ายประจำ	721,400.00	185,500.00	25.71	88,700.00	12.30	152,500.00	21.14	294,700.00	40.85	721,400.00	100.00
	รายจ่ายลงทุน	-	-	-	-	-	-	-	-	-	-	-
ฝ่ายนิติการ	รวม	580,400.00	210,800.00	36.32	79,300.00	13.66	210,900.00	36.34	79,400.00	13.68	580,400.00	100.00
	รายจ่ายประจำ	580,400.00	210,800.00	36.32	79,300.00	13.66	210,900.00	36.34	79,400.00	13.68	580,400.00	100.00
	รายจ่ายลงทุน	-	-	-	-	-	-	-	-	-	-	-
ฝ่ายสื่อสารองค์กร	รวม	1,106,800.00	314,200.00	28.39	271,200.00	24.50	112,200.00	10.14	409,200.00	36.97	1,106,800.00	100.00
	รายจ่ายประจำ	1,106,800.00	314,200.00	28.39	271,200.00	24.50	112,200.00	10.14	409,200.00	36.97	1,106,800.00	100.00
	รายจ่ายลงทุน	-	-	-	-	-	-	-	-	-	-	-
งานพิเศษสัมพันธ์	รวม	1,398,600.00	1,043,600.00	74.62	242,800.00	17.36	82,000.00	5.86	30,200.00	2.16	1,398,600.00	100.00
	รายจ่ายประจำ	1,398,600.00	1,043,600.00	74.62	242,800.00	17.36	82,000.00	5.86	30,200.00	2.16	1,398,600.00	100.00
	รายจ่ายลงทุน	-	-	-	-	-	-	-	-	-	-	-
ฝ่ายบริหารวิทยาเขตสงขลา	รวม	153,650,700.00	7,812,400.00	5.08	39,068,400.00	25.43	41,186,400.00	26.81	65,583,500.00	42.68	153,650,700.00	100.00
	รายจ่ายประจำ	49,150,700.00	7,812,400.00	15.89	13,940,400.00	28.36	14,002,400.00	28.49	13,395,500.00	27.25	49,150,700.00	100.00
	รายจ่ายลงทุน	104,500,000.00	-	-	25,128,000.00	24.05	27,184,000.00	26.01	52,188,000.00	49.94	104,500,000.00	100.00
ฝ่ายกิจการนิสิตวิทยาเขตสงขลา	รวม	112,867,200.00	4,030,000.00	3.57	22,410,400.00	19.86	23,766,300.00	21.06	62,660,500.00	55.52	112,867,200.00	100.00
	รายจ่ายประจำ	8,367,200.00	4,030,000.00	48.16	1,770,400.00	21.16	1,846,300.00	22.07	720,500.00	8.61	8,367,200.00	100.00
	รายจ่ายลงทุน	104,500,000.00	-	-	20,640,000.00	19.75	21,920,000.00	20.98	61,940,000.00	59.27	104,500,000.00	100.00
ฝ่ายบริหารวิทยาเขตพัทลุง	รวม	69,735,200.00	16,013,400.00	22.96	17,244,100.00	24.73	17,115,400.00	24.54	19,362,300.00	27.77	69,735,200.00	100.00
	รายจ่ายประจำ	69,735,200.00	16,013,400.00	22.96	17,244,100.00	24.73	17,115,400.00	24.54	19,362,300.00	27.77	69,735,200.00	100.00
	รายจ่ายลงทุน	-	-	-	-	-	-	-	-	-	-	-
ฝ่ายกิจการนิสิตวิทยาเขตพัทลุง	รวม	13,110,600.00	4,147,900.00	31.64	3,125,100.00	23.84	3,064,400.00	23.37	2,773,200.00	21.15	13,110,600.00	100.00
	รายจ่ายประจำ	13,110,600.00	4,147,900.00	31.64	3,125,100.00	23.84	3,064,400.00	23.37	2,773,200.00	21.15	13,110,600.00	100.00
	รายจ่ายลงทุน	-	-	-	-	-	-	-	-	-	-	-

4. งบประมาณเงินรายได้ (ต่อ)

ส่วนงาน/หน่วยงาน		ไตรมาส 1		ไตรมาส 2		ไตรมาส 3		ไตรมาส 4		รวม		
		แผน	ร้อยละ	แผน	ร้อยละ	แผน	ร้อยละ	แผน	ร้อยละ	แผน	ร้อยละ	
<b>คณะศึกษาศาสตร์</b>	<b>รวม</b>	<b>28,747,000.00</b>	<b>5,424,900.00</b>	<b>18.87</b>	<b>5,812,600.00</b>	<b>20.22</b>	<b>6,829,200.00</b>	<b>23.76</b>	<b>10,680,300.00</b>	<b>37.15</b>	<b>28,747,000.00</b>	<b>100.00</b>
	รายจ่ายประจำ	27,287,000.00	4,964,900.00	18.20	5,612,600.00	20.57	6,529,200.00	23.93	10,180,300.00	37.31	27,287,000.00	100.00
	รายจ่ายลงทุน	1,460,000.00	460,000.00	31.51	200,000.00	13.70	300,000.00	20.55	500,000.00	34.25	1,460,000.00	100.00
<b>คณะมนุษยศาสตร์และสังคมศาสตร์</b>	<b>รวม</b>	<b>21,642,400.00</b>	<b>3,511,400.00</b>	<b>16.22</b>	<b>5,951,200.00</b>	<b>27.50</b>	<b>8,336,400.00</b>	<b>38.52</b>	<b>3,843,400.00</b>	<b>17.76</b>	<b>21,642,400.00</b>	<b>100.00</b>
	รายจ่ายประจำ	19,842,700.00	3,511,400.00	17.70	4,631,500.00	23.34	7,856,400.00	39.59	3,843,400.00	19.37	19,842,700.00	100.00
	รายจ่ายลงทุน	1,799,700.00	-	-	1,319,700.00	73.33	480,000.00	26.67	-	-	1,799,700.00	100.00
<b>คณะเศรษฐศาสตร์และบริหารธุรกิจ</b>	<b>รวม</b>	<b>15,833,000.00</b>	<b>3,830,900.00</b>	<b>24.20</b>	<b>3,380,300.00</b>	<b>21.35</b>	<b>3,702,100.00</b>	<b>23.38</b>	<b>4,919,700.00</b>	<b>31.07</b>	<b>15,833,000.00</b>	<b>100.00</b>
	รายจ่ายประจำ	15,833,000.00	3,830,900.00	24.20	3,380,300.00	21.35	3,702,100.00	23.38	4,919,700.00	31.07	15,833,000.00	100.00
	รายจ่ายลงทุน	-	-	-	-	-	-	-	-	-	-	-
<b>คณะศิลปกรรมศาสตร์</b>	<b>รวม</b>	<b>9,449,300.00</b>	<b>3,009,200.00</b>	<b>31.85</b>	<b>2,271,100.00</b>	<b>24.03</b>	<b>2,222,900.00</b>	<b>23.52</b>	<b>1,946,100.00</b>	<b>20.60</b>	<b>9,449,300.00</b>	<b>100.00</b>
	รายจ่ายประจำ	9,341,300.00	2,901,200.00	31.06	2,271,100.00	24.31	2,222,900.00	23.80	1,946,100.00	20.83	9,341,300.00	100.00
	รายจ่ายลงทุน	108,000.00	108,000.00	100.00	-	-	-	-	-	-	108,000.00	100.00
<b>คณะนิติศาสตร์</b>	<b>รวม</b>	<b>14,953,000.00</b>	<b>4,112,700.00</b>	<b>27.50</b>	<b>3,808,700.00</b>	<b>25.47</b>	<b>3,976,700.00</b>	<b>26.59</b>	<b>3,054,900.00</b>	<b>20.43</b>	<b>14,953,000.00</b>	<b>100.00</b>
	รายจ่ายประจำ	14,953,000.00	4,112,700.00	27.50	3,808,700.00	25.47	3,976,700.00	26.59	3,054,900.00	20.43	14,953,000.00	100.00
	รายจ่ายลงทุน	-	-	-	-	-	-	-	-	-	-	-
<b>คณะวิทยาศาสตร์</b>	<b>รวม</b>	<b>11,449,300.00</b>	<b>2,394,600.00</b>	<b>20.91</b>	<b>3,583,400.00</b>	<b>31.30</b>	<b>2,935,100.00</b>	<b>25.64</b>	<b>2,536,200.00</b>	<b>22.15</b>	<b>11,449,300.00</b>	<b>100.00</b>
	รายจ่ายประจำ	10,269,900.00	2,104,400.00	20.49	2,694,200.00	26.23	2,935,100.00	28.58	2,536,200.00	24.70	10,269,900.00	100.00
	รายจ่ายลงทุน	1,179,400.00	290,200.00	24.61	889,200.00	75.39	-	-	-	-	1,179,400.00	100.00
<b>คณะเทคโนโลยีและการพัฒนาชุมชน</b>	<b>รวม</b>	<b>2,261,000.00</b>	<b>472,800.00</b>	<b>20.91</b>	<b>498,800.00</b>	<b>22.06</b>	<b>789,000.00</b>	<b>34.90</b>	<b>500,400.00</b>	<b>22.13</b>	<b>2,261,000.00</b>	<b>100.00</b>
	รายจ่ายประจำ	2,246,000.00	472,800.00	21.05	498,800.00	22.21	774,000.00	34.46	500,400.00	22.28	2,246,000.00	100.00
	รายจ่ายลงทุน	15,000.00	-	-	-	-	15,000.00	100.00	-	-	15,000.00	100.00
<b>คณะวิศวกรรมศาสตร์</b>	<b>รวม</b>	<b>1,197,000.00</b>	<b>349,600.00</b>	<b>29.21</b>	<b>319,600.00</b>	<b>26.70</b>	<b>279,600.00</b>	<b>23.36</b>	<b>248,200.00</b>	<b>20.74</b>	<b>1,197,000.00</b>	<b>100.00</b>
	รายจ่ายประจำ	1,197,000.00	349,600.00	29.21	319,600.00	26.70	279,600.00	23.36	248,200.00	20.74	1,197,000.00	100.00
	รายจ่ายลงทุน	-	-	-	-	-	-	-	-	-	-	-
<b>คณะอุตสาหกรรมเกษตรและชีวภาพ</b>	<b>รวม</b>	<b>1,235,000.00</b>	<b>274,500.00</b>	<b>22.23</b>	<b>306,700.00</b>	<b>24.83</b>	<b>298,200.00</b>	<b>24.15</b>	<b>355,600.00</b>	<b>28.79</b>	<b>1,235,000.00</b>	<b>100.00</b>
	รายจ่ายประจำ	1,235,000.00	274,500.00	22.23	306,700.00	24.83	298,200.00	24.15	355,600.00	28.79	1,235,000.00	100.00
	รายจ่ายลงทุน	-	-	-	-	-	-	-	-	-	-	-

4. งบประมาณเงินรายได้ (ต่อ)

ส่วนงาน/หน่วยงาน		ไตรมาส 1		ไตรมาส 2		ไตรมาส 3		ไตรมาส 4		รวม		
		แผน	ร้อยละ	แผน	ร้อยละ	แผน	ร้อยละ	แผน	ร้อยละ	แผน	ร้อยละ	
คณะวิทยาการสุขภาพและการกีฬา	รวม	5,942,000.00	1,502,400.00	25.28	1,392,400.00	23.43	1,583,300.00	26.65	1,463,900.00	24.64	5,942,000.00	100.00
	รายจ่ายประจำ	5,922,100.00	1,502,400.00	25.37	1,392,400.00	23.51	1,563,400.00	26.40	1,463,900.00	24.72	5,922,100.00	100.00
	รายจ่ายลงทุน	19,900.00	-	-	-	-	19,900.00	100.00	-	-	19,900.00	100.00
คณะพยาบาลศาสตร์	รวม	1,626,000.00	542,800.00	33.38	442,500.00	27.21	358,500.00	22.05	282,200.00	17.36	1,626,000.00	100.00
	รายจ่ายประจำ	1,626,000.00	542,800.00	33.38	442,500.00	27.21	358,500.00	22.05	282,200.00	17.36	1,626,000.00	100.00
	รายจ่ายลงทุน	-	-	-	-	-	-	-	-	-	-	-
บัณฑิตวิทยาลัย	รวม	1,559,600.00	359,900.00	23.08	490,400.00	31.44	437,500.00	28.05	271,800.00	17.43	1,559,600.00	100.00
	รายจ่ายประจำ	1,559,600.00	359,900.00	23.08	490,400.00	31.44	437,500.00	28.05	271,800.00	17.43	1,559,600.00	100.00
	รายจ่ายลงทุน	-	-	-	-	-	-	-	-	-	-	-
วิทยาลัยนานาชาติ	รวม	1,718,900.00	423,600.00	24.64	351,100.00	20.43	501,100.00	29.15	443,100.00	25.78	1,718,900.00	100.00
	รายจ่ายประจำ	1,718,900.00	423,600.00	24.64	351,100.00	20.43	501,100.00	29.15	443,100.00	25.78	1,718,900.00	100.00
	รายจ่ายลงทุน	-	-	-	-	-	-	-	-	-	-	-
วิทยาลัยการจัดการเพื่อการพัฒนา	รวม	83,320,100.00	19,399,300.00	23.28	25,055,000.00	30.07	24,263,800.00	29.12	14,602,000.00	17.53	83,320,100.00	100.00
	รายจ่ายประจำ	83,219,900.00	19,399,300.00	23.31	24,954,800.00	29.99	24,263,800.00	29.16	14,602,000.00	17.55	83,219,900.00	100.00
	รายจ่ายลงทุน	100,200.00	-	-	100,200.00	100.00	-	-	-	-	100,200.00	100.00
สถาบันทักษิณคดีศึกษา	รวม	950,000.00	238,500.00	25.11	221,500.00	23.32	223,500.00	23.53	266,500.00	28.05	950,000.00	100.00
	รายจ่ายประจำ	950,000.00	238,500.00	25.11	221,500.00	23.32	223,500.00	23.53	266,500.00	28.05	950,000.00	100.00
	รายจ่ายลงทุน	-	-	-	-	-	-	-	-	-	-	-
สถาบันวิจัยและพัฒนา	รวม	6,129,900.00	5,336,000.00	87.05	299,200.00	4.88	280,000.00	4.57	214,700.00	3.50	6,129,900.00	100.00
	รายจ่ายประจำ	6,129,900.00	5,336,000.00	87.05	299,200.00	4.88	280,000.00	4.57	214,700.00	3.50	6,129,900.00	100.00
	รายจ่ายลงทุน	-	-	-	-	-	-	-	-	-	-	-
สถาบันปฏิบัติการชุมชนและการเรียนรู้	รวม	203,600.00	51,000.00	25.05	51,000.00	25.05	51,000.00	25.05	50,600.00	24.85	203,600.00	100.00
	รายจ่ายประจำ	203,600.00	51,000.00	25.05	51,000.00	25.05	51,000.00	25.05	50,600.00	24.85	203,600.00	100.00
ตลอดชีวิต	รายจ่ายประจำ	-	-	-	-	-	-	-	-	-	-	-
	รายจ่ายลงทุน	-	-	-	-	-	-	-	-	-	-	-
สำนักหอสมุด (สงขลา)	รวม	1,464,000.00	368,500.00	25.17	326,500.00	22.30	443,500.00	30.29	325,500.00	22.23	1,464,000.00	100.00
	รายจ่ายประจำ	1,464,000.00	368,500.00	25.17	326,500.00	22.30	443,500.00	30.29	325,500.00	22.23	1,464,000.00	100.00
	รายจ่ายลงทุน	-	-	-	-	-	-	-	-	-	-	-

4. งบประมาณเงินรายได้ (ต่อ)

ส่วนงาน/หน่วยงาน		ไตรมาส 1		ไตรมาส 2		ไตรมาส 3		ไตรมาส 4		รวม		
		แผน	ร้อยละ	แผน	ร้อยละ	แผน	ร้อยละ	แผน	ร้อยละ	แผน	ร้อยละ	
สำนักหอสมุด (พัทลุง)	รวม	435,000.00	108,400.00	24.92	109,400.00	25.15	116,300.00	26.74	100,900.00	23.20	435,000.00	100.00
	รายจ่ายประจำ	435,000.00	108,400.00	24.92	109,400.00	25.15	116,300.00	26.74	100,900.00	23.20	435,000.00	100.00
	รายจ่ายลงทุน	-	-	-	-	-	-	-	-	-	-	-
สำนักคอมพิวเตอร์ (สงขลา)	รวม	3,390,000.00	236,000.00	6.96	1,042,700.00	30.76	779,700.00	23.00	1,331,600.00	39.28	3,390,000.00	100.00
	รายจ่ายประจำ	3,390,000.00	236,000.00	6.96	1,042,700.00	30.76	779,700.00	23.00	1,331,600.00	39.28	3,390,000.00	100.00
	รายจ่ายลงทุน	-	-	-	-	-	-	-	-	-	-	-
สำนักคอมพิวเตอร์ (พัทลุง)	รวม	435,000.00	116,700.00	26.83	134,700.00	30.97	97,200.00	22.34	86,400.00	19.86	435,000.00	100.00
	รายจ่ายประจำ	435,000.00	116,700.00	26.83	134,700.00	30.97	97,200.00	22.34	86,400.00	19.86	435,000.00	100.00
	รายจ่ายลงทุน	-	-	-	-	-	-	-	-	-	-	-
สำนักส่งเสริมการบริการวิชาการ และภูมิปัญญาชุมชน	รวม	39,306,400.00	9,844,000.00	25.04	9,828,800.00	25.01	9,822,800.00	24.99	9,810,800.00	24.96	39,306,400.00	100.00
	รายจ่ายประจำ	39,306,400.00	9,844,000.00	25.04	9,828,800.00	25.01	9,822,800.00	24.99	9,810,800.00	24.96	39,306,400.00	100.00
	รายจ่ายลงทุน	-	-	-	-	-	-	-	-	-	-	-
อุทยานวิทยาศาสตร์และนวัตกรรม	รวม	44,462,300.00	13,471,500.00	30.30	13,861,300.00	31.18	4,816,600.00	10.83	12,312,900.00	27.69	44,462,300.00	100.00
	รายจ่ายประจำ	44,164,500.00	13,471,500.00	30.50	13,861,300.00	31.39	4,518,800.00	10.23	12,312,900.00	27.88	44,164,500.00	100.00
	รายจ่ายลงทุน	297,800.00	-	-	-	-	297,800.00	100.00	-	-	297,800.00	100.00
โรงเรียนสาธิต มหาวิทยาลัยทักษิณ	รวม	47,000,000.00	10,950,000.00	23.30	11,309,600.00	24.06	13,031,200.00	27.73	11,709,200.00	24.91	47,000,000.00	100.00
	รายจ่ายประจำ	47,000,000.00	10,950,000.00	23.30	11,309,600.00	24.06	13,031,200.00	27.73	11,709,200.00	24.91	47,000,000.00	100.00
	รายจ่ายลงทุน	-	-	-	-	-	-	-	-	-	-	-

รายละเอียดแผนการใช้จ่าย  
งบประมาณเงินอุดหนุนจากรัฐบาล







รายงานแผนการใช้จ่ายงบประมาณ จากงบประมาณเงินอุดหนุนจากรัฐบาล ประจำปีงบประมาณ พ.ศ. 2567 (รายเดือน)  
มหาวิทยาลัยทักษิณ

แผนงาน ผลผลิต กิจกรรม หน่วยงาน รายการ	งบประมาณ จัดสรร	แผนการใช้งาน											รวม	
		ต.ค.	พ.ย.	ธ.ค.	ม.ค.	ก.พ.	มี.ค.	เม.ย.	พ.ค.	มิ.ย.	ก.ค.	ส.ค.		ก.ย.
<b>มหาวิทยาลัยทักษิณ</b>	834,339,300	10,574,300	392,410,700	6,889,300	4,505,700	2,562,900	6,932,200	389,054,500	2,769,800	6,128,000	3,350,900	3,275,500	5,885,500	834,339,300
ก.แผนงาน : ขยายโอกาสและพัฒนาคุณภาพการศึกษา	832,593,300	10,399,800	392,236,200	6,749,800	4,341,200	2,458,400	6,762,700	388,875,000	2,615,300	6,023,500	3,191,400	3,151,000	5,789,000	832,593,300
ผลผลิตที่ 1 : ผู้สำเร็จการศึกษาด้านวิทยาศาสตร์และเทคโนโลยี	816,948,500	6,617,000	388,546,600	5,967,100	3,622,000	1,752,800	6,057,000	388,169,400	1,909,700	5,329,800	2,573,100	1,232,700	5,171,300	816,948,500
กิจกรรม : บริหารจัดการทั่วไปด้านวิทยาศาสตร์และเทคโนโลยี	812,396,900	6,412,700	388,242,300	5,562,800	3,405,200	1,348,500	5,272,700	387,965,100	1,405,400	4,745,500	2,306,300	1,165,900	4,564,500	812,396,900
<b>สำนักงานมหาวิทยาลัย</b>	<b>11,826,600</b>	-	-	<b>1,727,000</b>	-	-	<b>3,003,400</b>	-	-	<b>3,548,000</b>	-	-	<b>3,548,200</b>	<b>11,826,600</b>
<b>1. เงินอุดหนุน</b>	11,826,600	-	-	1,727,000	-	-	3,003,400	-	-	3,548,000	-	-	3,548,200	11,826,600
1) เงินอุดหนุนทั่วไป	11,826,600	-	-	1,727,000	-	-	3,003,400	-	-	3,548,000	-	-	3,548,200	11,826,600
- งบสำรองหน่วยงานกลาง	6,381,300	-	-	638,000	-	-	1,914,400	-	-	1,914,400	-	-	1,914,500	6,381,300
- งบสำรอง	5,445,300	-	-	1,089,000	-	-	1,089,000	-	-	1,633,600	-	-	1,633,700	5,445,300
<b>ฝ่ายบริหารกลางและทรัพยากรบุคคล</b>	<b>6,236,800</b>	<b>5,116,700</b>	<b>116,700</b>	<b>116,700</b>	<b>121,700</b>	<b>121,700</b>	<b>106,700</b>	<b>96,700</b>	<b>246,700</b>	<b>53,700</b>	<b>46,700</b>	<b>46,700</b>	<b>46,100</b>	<b>6,236,800</b>
<b>1. ค่าจ้างชั่วคราว</b>	559,800	46,700	46,700	46,700	46,700	46,700	46,700	46,700	46,700	46,700	46,700	46,700	46,100	559,800
1) ค่าจ้างชั่วคราว	559,800	46,700	46,700	46,700	46,700	46,700	46,700	46,700	46,700	46,700	46,700	46,700	46,100	559,800
- ค่าจ้างชั่วคราว	559,800	46,700	46,700	46,700	46,700	46,700	46,700	46,700	46,700	46,700	46,700	46,700	46,100	559,800
<b>2. ค่าตอบแทนใช้สอยและวัสดุ</b>	527,000	70,000	70,000	70,000	75,000	75,000	60,000	50,000	50,000	7,000	-	-	-	527,000
1) ค่าใช้สอย	362,000	40,000	40,000	40,000	45,000	45,000	45,000	50,000	50,000	7,000	-	-	-	362,000
- ค่าใช้จ่ายในการเดินทางไปปฏิบัติงาน	362,000	40,000	40,000	40,000	45,000	45,000	45,000	50,000	50,000	7,000	-	-	-	362,000
2) ค่าวัสดุ	165,000	30,000	30,000	30,000	30,000	30,000	15,000	-	-	-	-	-	-	165,000
- ค่าวัสดุสำนักงาน	165,000	30,000	30,000	30,000	30,000	30,000	15,000	-	-	-	-	-	-	165,000
<b>3. เงินอุดหนุน</b>	5,150,000	5,000,000	-	-	-	-	-	-	150,000	-	-	-	-	5,150,000
1) เงินอุดหนุนทั่วไป	5,150,000	5,000,000	-	-	-	-	-	-	150,000	-	-	-	-	5,150,000



รายงานแผนการใช้จ่ายงบประมาณ จากงบประมาณเงินอุดหนุนจากรัฐบาล ประจำปีงบประมาณ พ.ศ. 2567 (รายเดือน)  
มหาวิทยาลัยทักษิณ

แผนงาน ผลผลิต กิจกรรม หน่วยงาน รายการ	งบประมาณ จัดสรร	แผนการใช้งาน												รวม
		ต.ค.	พ.ย.	ธ.ค.	ม.ค.	ก.พ.	มี.ค.	เม.ย.	พ.ค.	มิ.ย.	ก.ค.	ส.ค.	ก.ย.	
- เงินอุดหนุนกองทุนพัฒนาบุคลากรมหาวิทยาลัยทักษิณ	5,000,000	5,000,000	-	-	-	-	-	-	-	-	-	-	-	5,000,000
- โครงการปฐมนิเทศบุคลากรใหม่	150,000	-	-	-	-	-	-	-	150,000	-	-	-	-	150,000
<b>ฝ่ายแผนงาน</b>	<b>7,413,400</b>	<b>83,100</b>	<b>251,100</b>	<b>2,485,700</b>	<b>1,991,800</b>	<b>73,100</b>	<b>1,076,900</b>	<b>63,200</b>	<b>73,100</b>	<b>108,200</b>	<b>1,078,200</b>	<b>84,500</b>	<b>44,500</b>	<b>7,413,400</b>
<b>1. ค่าจ้างชั่วคราว</b>	198,000	16,500	16,500	16,500	16,500	16,500	16,500	16,500	16,500	16,500	16,500	16,500	16,500	198,000
1) ค่าจ้างชั่วคราว	198,000	16,500	16,500	16,500	16,500	16,500	16,500	16,500	16,500	16,500	16,500	16,500	16,500	198,000
- ค่าจ้างชั่วคราว	198,000	16,500	16,500	16,500	16,500	16,500	16,500	16,500	16,500	16,500	16,500	16,500	16,500	198,000
<b>2. ค่าตอบแทนใช้สอยและวัสดุ</b>	2,949,400	66,600	64,600	2,454,200	46,700	46,600	46,700	46,700	46,600	46,700	28,000	28,000	28,000	2,949,400
1) ค่าตอบแทน	2,389,400	-	-	2,389,400	-	-	-	-	-	-	-	-	-	2,389,400
- ค่าตอบแทนเหมาจ่ายแทนการจัดการทรัพยากรประจำตำแหน่ง	2,389,400	-	-	2,389,400	-	-	-	-	-	-	-	-	-	2,389,400
2) ค่าใช้สอย	340,000	41,000	39,000	39,000	28,400	28,300	28,300	28,400	28,300	28,300	17,000	17,000	17,000	340,000
- ค่าใช้จ่ายในการเดินทางไปปฏิบัติงาน	340,000	41,000	39,000	39,000	28,400	28,300	28,300	28,400	28,300	28,300	17,000	17,000	17,000	340,000
3) ค่าวัสดุ	220,000	25,600	25,600	25,800	18,300	18,300	18,400	18,300	18,300	18,400	11,000	11,000	11,000	220,000
- ค่าวัสดุสำนักงาน	220,000	25,600	25,600	25,800	18,300	18,300	18,400	18,300	18,300	18,400	11,000	11,000	11,000	220,000
<b>3. เงินอุดหนุน</b>	4,266,000	-	170,000	15,000	1,928,600	10,000	1,013,700	-	10,000	45,000	1,033,700	40,000	-	4,266,000
1) เงินอุดหนุนทั่วไป	4,266,000	-	170,000	15,000	1,928,600	10,000	1,013,700	-	10,000	45,000	1,033,700	40,000	-	4,266,000
- โครงการจัดทำแผนพัฒนามหาวิทยาลัย	150,000	-	150,000	-	-	-	-	-	-	-	-	-	-	150,000
- เงินอุดหนุนการดำเนินงานด้านการบริหารความเสี่ยงและการควบคุม..	100,000	-	20,000	15,000	-	10,000	15,000	-	10,000	15,000	5,000	10,000	-	100,000
- เงินอุดหนุนการดำเนินงานบริหารงบประมาณเชิงยุทธศาสตร์	100,000	-	-	-	10,000	-	-	-	-	30,000	30,000	30,000	-	100,000
- เงินอุดหนุนค่าใช้จ่ายการจัดการศึกษาขั้นพื้นฐาน (อุดหนุนโรง..	3,916,000	-	-	-	1,918,600	-	998,700	-	-	-	998,700	-	-	3,916,000
<b>ฝ่ายวิชาการ</b>	<b>2,734,800</b>	<b>206,900</b>	<b>206,900</b>	<b>208,900</b>	<b>356,900</b>	<b>204,900</b>	<b>196,900</b>	<b>196,800</b>	<b>196,800</b>	<b>196,800</b>	<b>394,800</b>	<b>184,100</b>	<b>184,100</b>	<b>2,734,800</b>



รายงานแผนการใช้จ่ายงบประมาณ จากงบประมาณเงินอุดหนุนจากรัฐบาล ประจำปีงบประมาณ พ.ศ. 2567 (รายเดือน)  
มหาวิทยาลัยทักษิณ

แผนงาน ผลผลิต กิจกรรม หน่วยงาน รายการ	งบประมาณ จัดสรร	แผนการใช้งาน												รวม
		ต.ค.	พ.ย.	ธ.ค.	ม.ค.	ก.พ.	มี.ค.	เม.ย.	พ.ค.	มิ.ย.	ก.ค.	ส.ค.	ก.ย.	
<b>1. ค่าจ้างชั่วคราว</b>	2,017,800	168,200	168,200	168,200	168,200	168,200	168,200	168,100	168,100	168,100	168,100	168,100	168,100	2,017,800
1) ค่าจ้างชั่วคราว	2,017,800	168,200	168,200	168,200	168,200	168,200	168,200	168,100	168,100	168,100	168,100	168,100	168,100	2,017,800
- ค่าจ้างชั่วคราว	2,017,800	168,200	168,200	168,200	168,200	168,200	168,200	168,100	168,100	168,100	168,100	168,100	168,100	2,017,800
<b>2. ค่าตอบแทนใช้สอยและวัสดุ</b>	217,000	28,700	28,700	28,700	18,700	18,700	18,700	18,700	18,700	18,700	6,700	6,000	6,000	217,000
1) ค่าใช้สอย	30,000	10,000	10,000	10,000	-	-	-	-	-	-	-	-	-	30,000
- ค่าใช้จ่ายในการเดินทางไปปฏิบัติงาน	30,000	10,000	10,000	10,000	-	-	-	-	-	-	-	-	-	30,000
2) ค่าวัสดุ	187,000	18,700	18,700	18,700	18,700	18,700	18,700	18,700	18,700	18,700	6,700	6,000	6,000	187,000
- ค่าวัสดุสำนักงาน	187,000	18,700	18,700	18,700	18,700	18,700	18,700	18,700	18,700	18,700	6,700	6,000	6,000	187,000
<b>3. เงินอุดหนุน</b>	500,000	10,000	10,000	12,000	170,000	18,000	10,000	10,000	10,000	10,000	220,000	10,000	10,000	500,000
1) เงินอุดหนุนทั่วไป	500,000	10,000	10,000	12,000	170,000	18,000	10,000	10,000	10,000	10,000	220,000	10,000	10,000	500,000
- เงินอุดหนุนการพัฒนาและปรับปรุงหลักสูตร	500,000	10,000	10,000	12,000	170,000	18,000	10,000	10,000	10,000	10,000	220,000	10,000	10,000	500,000
<b>ฝ่ายการคลังและทรัพย์สิน</b>	<b>775,257,200</b>	<b>216,800</b>	<b>386,825,400</b>	<b>179,300</b>	<b>166,800</b>	<b>141,800</b>	<b>141,800</b>	<b>386,850,400</b>	<b>141,800</b>	<b>141,800</b>	<b>166,800</b>	<b>141,800</b>	<b>142,700</b>	<b>775,257,200</b>
<b>1. ค่าจ้างชั่วคราว</b>	792,000	66,000	66,000	66,000	66,000	66,000	66,000	66,000	66,000	66,000	66,000	66,000	66,000	792,000
1) ค่าจ้างชั่วคราว	792,000	66,000	66,000	66,000	66,000	66,000	66,000	66,000	66,000	66,000	66,000	66,000	66,000	792,000
- ค่าจ้างลูกจ้างของมหาวิทยาลัย	792,000	66,000	66,000	66,000	66,000	66,000	66,000	66,000	66,000	66,000	66,000	66,000	66,000	792,000
<b>2. ค่าตอบแทนใช้สอยและวัสดุ</b>	1,098,000	150,800	75,800	113,300	100,800	75,800	75,800	100,800	75,800	75,800	100,800	75,800	76,700	1,098,000
1) ค่าตอบแทน	53,300	4,400	4,400	4,400	4,400	4,400	4,400	4,400	4,400	4,400	4,400	4,400	4,900	53,300
- ค่าตอบแทนพิเศษข้าราชการและลูกจ้างประจำที่ได้รับเงินเดือน..	53,300	4,400	4,400	4,400	4,400	4,400	4,400	4,400	4,400	4,400	4,400	4,400	4,900	53,300
2) ค่าใช้สอย	944,700	121,400	71,400	108,900	71,400	71,400	71,400	71,400	71,400	71,400	71,400	71,400	71,800	944,700
- ค่าใช้จ่ายในการเดินทางไปปฏิบัติงาน	50,000	50,000	-	-	-	-	-	-	-	-	-	-	-	50,000



รายงานแผนการใช้จ่ายงบประมาณ จากงบประมาณเงินอุดหนุนจากรัฐบาล ประจำปีงบประมาณ พ.ศ. 2567 (รายเดือน)  
มหาวิทยาลัยทักษิณ

แผนงาน ผลผลิต กิจกรรม หน่วยงาน รายการ	งบประมาณ จัดสรร	แผนการใช้งาน												รวม
		ต.ค.	พ.ย.	ธ.ค.	ม.ค.	ก.พ.	มี.ค.	เม.ย.	พ.ค.	มิ.ย.	ก.ค.	ส.ค.	ก.ย.	
- ค่าประกันสังคมในฐานนายจ้าง	857,200	71,400	71,400	71,400	71,400	71,400	71,400	71,400	71,400	71,400	71,400	71,400	71,800	857,200
- เงินสมทบกองทุนเงินทดแทน	37,500	-	-	37,500	-	-	-	-	-	-	-	-	-	37,500
3) ค่าวัสดุ	100,000	25,000	-	-	25,000	-	-	25,000	-	-	25,000	-	-	100,000
- ค่าวัสดุสำนักงาน	100,000	25,000	-	-	25,000	-	-	25,000	-	-	25,000	-	-	100,000
<b>3. เงินอุดหนุน</b>	<b>773,367,200</b>	<b>-</b>	<b>386,683,600</b>	<b>-</b>	<b>-</b>	<b>-</b>	<b>-</b>	<b>386,683,600</b>	<b>-</b>	<b>-</b>	<b>-</b>	<b>-</b>	<b>-</b>	<b>773,367,200</b>
1) เงินอุดหนุนทั่วไป	773,367,200	-	386,683,600	-	-	-	-	386,683,600	-	-	-	-	-	773,367,200
- เงินอุดหนุนค่าใช้จ่ายบุคลากร	773,367,200	-	386,683,600	-	-	-	-	386,683,600	-	-	-	-	-	773,367,200
<b>ฝ่ายประกันคุณภาพการศึกษา</b>	<b>698,000</b>	<b>16,500</b>	<b>66,500</b>	<b>66,500</b>	<b>66,500</b>	<b>116,500</b>	<b>66,500</b>	<b>66,500</b>	<b>66,500</b>	<b>16,500</b>	<b>16,500</b>	<b>116,500</b>	<b>16,500</b>	<b>698,000</b>
<b>1. ค่าจ้างชั่วคราว</b>	<b>198,000</b>	<b>16,500</b>	<b>16,500</b>	<b>16,500</b>	<b>16,500</b>	<b>16,500</b>	<b>16,500</b>	<b>16,500</b>	<b>16,500</b>	<b>16,500</b>	<b>16,500</b>	<b>16,500</b>	<b>16,500</b>	<b>198,000</b>
1) ค่าจ้างชั่วคราว	198,000	16,500	16,500	16,500	16,500	16,500	16,500	16,500	16,500	16,500	16,500	16,500	16,500	198,000
- ค่าจ้างชั่วคราว	198,000	16,500	16,500	16,500	16,500	16,500	16,500	16,500	16,500	16,500	16,500	16,500	16,500	198,000
<b>2. เงินอุดหนุน</b>	<b>500,000</b>	<b>-</b>	<b>50,000</b>	<b>50,000</b>	<b>50,000</b>	<b>100,000</b>	<b>50,000</b>	<b>50,000</b>	<b>50,000</b>	<b>-</b>	<b>-</b>	<b>100,000</b>	<b>-</b>	<b>500,000</b>
1) เงินอุดหนุนทั่วไป	500,000	-	50,000	50,000	50,000	100,000	50,000	50,000	50,000	-	-	100,000	-	500,000
- เงินอุดหนุนการประกันคุณภาพการศึกษาและโครงการพัฒนาองค์กรตาม..	500,000	-	50,000	50,000	50,000	100,000	50,000	50,000	50,000	-	-	100,000	-	500,000
<b>หน่วยตรวจสอบภายใน</b>	<b>40,000</b>	<b>3,000</b>	<b>7,000</b>	<b>10,000</b>	<b>10,000</b>	<b>10,000</b>	<b>-</b>	<b>-</b>	<b>-</b>	<b>-</b>	<b>-</b>	<b>-</b>	<b>-</b>	<b>40,000</b>
<b>1. ค่าตอบแทนใช้สอยและวัสดุ</b>	<b>40,000</b>	<b>3,000</b>	<b>7,000</b>	<b>10,000</b>	<b>10,000</b>	<b>10,000</b>	<b>-</b>	<b>-</b>	<b>-</b>	<b>-</b>	<b>-</b>	<b>-</b>	<b>-</b>	<b>40,000</b>
1) ค่าวัสดุ	40,000	3,000	7,000	10,000	10,000	10,000	-	-	-	-	-	-	-	40,000
- ค่าวัสดุสำนักงาน	40,000	3,000	7,000	10,000	10,000	10,000	-	-	-	-	-	-	-	40,000
<b>ฝ่ายนิติการ</b>	<b>198,000</b>	<b>16,500</b>	<b>16,500</b>	<b>16,500</b>	<b>16,500</b>	<b>16,500</b>	<b>16,500</b>	<b>16,500</b>	<b>16,500</b>	<b>16,500</b>	<b>16,500</b>	<b>16,500</b>	<b>16,500</b>	<b>198,000</b>
<b>1. ค่าจ้างชั่วคราว</b>	<b>198,000</b>	<b>16,500</b>	<b>16,500</b>	<b>16,500</b>	<b>16,500</b>	<b>16,500</b>	<b>16,500</b>	<b>16,500</b>	<b>16,500</b>	<b>16,500</b>	<b>16,500</b>	<b>16,500</b>	<b>16,500</b>	<b>198,000</b>



รายงานแผนการใช้จ่ายงบประมาณ จากงบประมาณเงินอุดหนุนจากรัฐบาล ประจำปีงบประมาณ พ.ศ. 2567 (รายเดือน)  
มหาวิทยาลัยทักษิณ

แผนงาน ผลผลิต กิจกรรม หน่วยงาน รายการ	งบประมาณ จัดสรร	แผนการใช้งาน												รวม
		ต.ค.	พ.ย.	ธ.ค.	ม.ค.	ก.พ.	มี.ค.	เม.ย.	พ.ค.	มิ.ย.	ก.ค.	ส.ค.	ก.ย.	
1) ค่าจ้างชั่วคราว	198,000	16,500	16,500	16,500	16,500	16,500	16,500	16,500	16,500	16,500	16,500	16,500	16,500	198,000
- ค่าจ้างชั่วคราว	198,000	16,500	16,500	16,500	16,500	16,500	16,500	16,500	16,500	16,500	16,500	16,500	16,500	198,000
<b>งานวิเทศสัมพันธ์</b>	<b>396,000</b>	<b>33,000</b>	<b>33,000</b>	<b>33,000</b>	<b>33,000</b>	<b>33,000</b>	<b>33,000</b>	<b>33,000</b>	<b>33,000</b>	<b>33,000</b>	<b>33,000</b>	<b>33,000</b>	<b>33,000</b>	<b>396,000</b>
<b>1. ค่าจ้างชั่วคราว</b>	<b>396,000</b>	<b>33,000</b>	<b>33,000</b>	<b>33,000</b>	<b>33,000</b>	<b>33,000</b>	<b>33,000</b>	<b>33,000</b>	<b>33,000</b>	<b>33,000</b>	<b>33,000</b>	<b>33,000</b>	<b>33,000</b>	<b>396,000</b>
1) ค่าจ้างชั่วคราว	396,000	33,000	33,000	33,000	33,000	33,000	33,000	33,000	33,000	33,000	33,000	33,000	33,000	396,000
- ค่าจ้างชั่วคราว	396,000	33,000	33,000	33,000	33,000	33,000	33,000	33,000	33,000	33,000	33,000	33,000	33,000	396,000
<b>ฝ่ายสื่อสารองค์กร</b>	<b>198,000</b>	<b>16,500</b>	<b>16,500</b>	<b>16,500</b>	<b>16,500</b>	<b>16,500</b>	<b>16,500</b>	<b>16,500</b>	<b>16,500</b>	<b>16,500</b>	<b>16,500</b>	<b>16,500</b>	<b>16,500</b>	<b>198,000</b>
<b>1. ค่าจ้างชั่วคราว</b>	<b>198,000</b>	<b>16,500</b>	<b>16,500</b>	<b>16,500</b>	<b>16,500</b>	<b>16,500</b>	<b>16,500</b>	<b>16,500</b>	<b>16,500</b>	<b>16,500</b>	<b>16,500</b>	<b>16,500</b>	<b>16,500</b>	<b>198,000</b>
1) ค่าจ้างชั่วคราว	198,000	16,500	16,500	16,500	16,500	16,500	16,500	16,500	16,500	16,500	16,500	16,500	16,500	198,000
- ค่าจ้างชั่วคราว	198,000	16,500	16,500	16,500	16,500	16,500	16,500	16,500	16,500	16,500	16,500	16,500	16,500	198,000
<b>ฝ่ายบริหารงานสภามหาวิทยาลัย</b>	<b>298,000</b>	<b>16,500</b>	<b>26,500</b>	<b>26,500</b>	<b>26,500</b>	<b>26,500</b>	<b>26,500</b>	<b>26,500</b>	<b>26,500</b>	<b>26,500</b>	<b>26,500</b>	<b>26,500</b>	<b>16,500</b>	<b>298,000</b>
<b>1. ค่าจ้างชั่วคราว</b>	<b>198,000</b>	<b>16,500</b>	<b>16,500</b>	<b>16,500</b>	<b>16,500</b>	<b>16,500</b>	<b>16,500</b>	<b>16,500</b>	<b>16,500</b>	<b>16,500</b>	<b>16,500</b>	<b>16,500</b>	<b>16,500</b>	<b>198,000</b>
1) ค่าจ้างชั่วคราว	198,000	16,500	16,500	16,500	16,500	16,500	16,500	16,500	16,500	16,500	16,500	16,500	16,500	198,000
- ค่าจ้างชั่วคราว	198,000	16,500	16,500	16,500	16,500	16,500	16,500	16,500	16,500	16,500	16,500	16,500	16,500	198,000
<b>2. ค่าตอบแทนใช้สอยและวัสดุ</b>	<b>100,000</b>	-	<b>10,000</b>	<b>10,000</b>	<b>10,000</b>	<b>10,000</b>	<b>10,000</b>	<b>10,000</b>	<b>10,000</b>	<b>10,000</b>	<b>10,000</b>	<b>10,000</b>	-	<b>100,000</b>
1) ค่าวัสดุ	100,000	-	10,000	10,000	10,000	10,000	10,000	10,000	10,000	10,000	10,000	10,000	-	100,000
- ค่าวัสดุสำนักงาน	100,000	-	10,000	10,000	10,000	10,000	10,000	10,000	10,000	10,000	10,000	10,000	-	100,000
<b>ฝ่ายบริหารวิทยาเขตพัทลุง</b>	<b>6,264,100</b>	<b>610,200</b>	<b>610,200</b>	<b>610,200</b>	<b>522,000</b>	<b>522,000</b>	<b>522,000</b>	<b>522,000</b>	<b>522,000</b>	<b>522,000</b>	<b>433,800</b>	<b>433,800</b>	<b>433,900</b>	<b>6,264,100</b>
<b>1. ค่าจ้างชั่วคราว</b>	<b>3,619,200</b>	<b>301,600</b>	<b>301,600</b>	<b>301,600</b>	<b>301,600</b>	<b>301,600</b>	<b>301,600</b>	<b>301,600</b>	<b>301,600</b>	<b>301,600</b>	<b>301,600</b>	<b>301,600</b>	<b>301,600</b>	<b>3,619,200</b>
1) ค่าจ้างชั่วคราว	3,619,200	301,600	301,600	301,600	301,600	301,600	301,600	301,600	301,600	301,600	301,600	301,600	301,600	3,619,200



รายงานแผนการใช้จ่ายงบประมาณ จากงบประมาณเงินอุดหนุนจากรัฐบาล ประจำปีงบประมาณ พ.ศ. 2567 (รายเดือน)  
มหาวิทยาลัยทักษิณ

แผนงาน ผลผลิต กิจกรรม หน่วยงาน รายการ	งบประมาณ จัดสรร	แผนการใช้งาน											รวม	
		ต.ค.	พ.ย.	ธ.ค.	ม.ค.	ก.พ.	มี.ค.	เม.ย.	พ.ค.	มิ.ย.	ก.ค.	ส.ค.		ก.ย.
- ค่าจ้างชั่วคราว	3,619,200	301,600	301,600	301,600	301,600	301,600	301,600	301,600	301,600	301,600	301,600	301,600	301,600	3,619,200
<b>2. ค่าตอบแทนใช้สอยและวัสดุ</b>	498,000	58,100	58,100	58,100	41,500	41,500	41,500	41,500	41,500	41,500	41,500	24,900	24,900	498,000
1) ค่าใช้สอย	168,000	19,600	19,600	19,600	14,000	14,000	14,000	14,000	14,000	14,000	14,000	8,400	8,400	168,000
- ค่าใช้จ่ายในการเดินทางไปปฏิบัติงาน	168,000	19,600	19,600	19,600	14,000	14,000	14,000	14,000	14,000	14,000	14,000	8,400	8,400	168,000
2) ค่าวัสดุ	330,000	38,500	38,500	38,500	27,500	27,500	27,500	27,500	27,500	27,500	27,500	16,500	16,500	330,000
- ค่าวัสดุสำนักงาน	330,000	38,500	38,500	38,500	27,500	27,500	27,500	27,500	27,500	27,500	27,500	16,500	16,500	330,000
<b>3. ค่าสาธารณูปโภค</b>	2,146,900	250,500	250,500	250,500	178,900	178,900	178,900	178,900	178,900	178,900	178,900	107,300	107,300	2,146,900
1) ค่าสาธารณูปโภค	2,146,900	250,500	250,500	250,500	178,900	178,900	178,900	178,900	178,900	178,900	178,900	107,300	107,300	2,146,900
- ค่าไฟฟ้า โทรศัพท์ อินเทอร์เน็ต ประชุมและอื่น ๆ	2,146,900	250,500	250,500	250,500	178,900	178,900	178,900	178,900	178,900	178,900	178,900	107,300	107,300	2,146,900
<b>ฝ่ายกิจการนิสิตวิทยาเขตพัทลุง</b>	<b>836,000</b>	<b>77,000</b>	<b>66,000</b>	<b>66,000</b>	<b>77,000</b>	<b>66,000</b>	<b>66,000</b>	<b>66,000</b>	<b>77,000</b>	<b>66,000</b>	<b>66,000</b>	<b>77,000</b>	<b>66,000</b>	<b>836,000</b>
<b>1. ค่าจ้างชั่วคราว</b>	792,000	66,000	66,000	66,000	66,000	66,000	66,000	66,000	66,000	66,000	66,000	66,000	66,000	792,000
1) ค่าจ้างชั่วคราว	792,000	66,000	66,000	66,000	66,000	66,000	66,000	66,000	66,000	66,000	66,000	66,000	66,000	792,000
- ค่าจ้างชั่วคราว	792,000	66,000	66,000	66,000	66,000	66,000	66,000	66,000	66,000	66,000	66,000	66,000	66,000	792,000
<b>2. ค่าตอบแทนใช้สอยและวัสดุ</b>	44,000	11,000	-	-	11,000	-	-	11,000	-	-	11,000	-	-	44,000
1) ค่าวัสดุ	44,000	11,000	-	-	11,000	-	-	11,000	-	-	11,000	-	-	44,000
- ค่าวัสดุสำนักงาน	44,000	11,000	-	-	11,000	-	-	11,000	-	-	11,000	-	-	44,000
กิจกรรม : สนับสนุนการเรียนการสอนด้านวิทยาศาสตร์และเทคโนโลยี..	4,051,800	162,700	262,700	362,700	175,200	362,700	742,700	162,700	462,700	542,700	225,200	25,200	564,600	4,051,800
<b>สำนักคอมพิวเตอร์ (พัทลุง)</b>	<b>900,000</b>	-	-	-	-	-	<b>180,000</b>	-	-	<b>180,000</b>	-	-	<b>540,000</b>	<b>900,000</b>
<b>1. ค่าตอบแทนใช้สอยและวัสดุ</b>	900,000	-	-	-	-	-	180,000	-	-	180,000	-	-	540,000	900,000
1) ค่าใช้สอย	900,000	-	-	-	-	-	180,000	-	-	180,000	-	-	540,000	900,000



รายงานแผนการใช้จ่ายงบประมาณ จากงบประมาณเงินอุดหนุนจากรัฐบาล ประจำปีงบประมาณ พ.ศ. 2567 (รายเดือน)  
มหาวิทยาลัยทักษิณ

แผนงาน ผลผลิต กิจกรรม หน่วยงาน รายการ	งบประมาณ จัดสรร	แผนการใช้จ่าย												รวม
		ต.ค.	พ.ย.	ธ.ค.	ม.ค.	ก.พ.	มี.ค.	เม.ย.	พ.ค.	มิ.ย.	ก.ค.	ส.ค.	ก.ย.	
- ค่าจ้างเหมาบริการ	900,000	-	-	-	-	-	180,000	-	-	180,000	-	-	540,000	900,000
<b>สำนักหอสมุด (พัทลุง)</b>	<b>3,151,800</b>	<b>162,700</b>	<b>262,700</b>	<b>362,700</b>	<b>175,200</b>	<b>362,700</b>	<b>562,700</b>	<b>162,700</b>	<b>462,700</b>	<b>362,700</b>	<b>225,200</b>	<b>25,200</b>	<b>24,600</b>	<b>3,151,800</b>
<b>1. ค่าจ้างชั่วคราว</b>	<b>301,800</b>	<b>25,200</b>	<b>25,200</b>	<b>25,200</b>	<b>25,200</b>	<b>25,200</b>	<b>25,200</b>	<b>25,200</b>	<b>25,200</b>	<b>25,200</b>	<b>25,200</b>	<b>25,200</b>	<b>24,600</b>	<b>301,800</b>
1) ค่าจ้างชั่วคราว	301,800	25,200	25,200	25,200	25,200	25,200	25,200	25,200	25,200	25,200	25,200	25,200	24,600	301,800
- ค่าจ้างชั่วคราว	301,800	25,200	25,200	25,200	25,200	25,200	25,200	25,200	25,200	25,200	25,200	25,200	24,600	301,800
<b>2. ค่าตอบแทนใช้สอยและวัสดุ</b>	<b>2,850,000</b>	<b>137,500</b>	<b>237,500</b>	<b>337,500</b>	<b>150,000</b>	<b>337,500</b>	<b>537,500</b>	<b>137,500</b>	<b>437,500</b>	<b>337,500</b>	<b>200,000</b>	-	-	<b>2,850,000</b>
1) ค่าวัสดุ	2,850,000	137,500	237,500	337,500	150,000	337,500	537,500	137,500	437,500	337,500	200,000	-	-	2,850,000
- ค่าวัสดุหนังสือ วารสารและตำรา	2,850,000	137,500	237,500	337,500	150,000	337,500	537,500	137,500	437,500	337,500	200,000	-	-	2,850,000
<b>กิจกรรม : จัดการเรียนการสอนด้านวิทยาศาสตร์และเทคโนโลยี</b>	<b>499,800</b>	<b>41,600</b>	<b>41,600</b>	<b>41,600</b>	<b>41,600</b>	<b>41,600</b>	<b>41,600</b>	<b>41,600</b>	<b>41,600</b>	<b>41,600</b>	<b>41,600</b>	<b>41,600</b>	<b>42,200</b>	<b>499,800</b>
<b>สำนักงานคณะวิทยาศาสตร์</b>	<b>301,800</b>	<b>25,100</b>	<b>25,100</b>	<b>25,100</b>	<b>25,100</b>	<b>25,100</b>	<b>25,100</b>	<b>25,100</b>	<b>25,100</b>	<b>25,100</b>	<b>25,100</b>	<b>25,100</b>	<b>25,700</b>	<b>301,800</b>
<b>1. ค่าจ้างชั่วคราว</b>	<b>301,800</b>	<b>25,100</b>	<b>25,100</b>	<b>25,100</b>	<b>25,100</b>	<b>25,100</b>	<b>25,100</b>	<b>25,100</b>	<b>25,100</b>	<b>25,100</b>	<b>25,100</b>	<b>25,100</b>	<b>25,700</b>	<b>301,800</b>
1) ค่าจ้างชั่วคราว	301,800	25,100	25,100	25,100	25,100	25,100	25,100	25,100	25,100	25,100	25,100	25,100	25,700	301,800
- ค่าจ้างชั่วคราว	301,800	25,100	25,100	25,100	25,100	25,100	25,100	25,100	25,100	25,100	25,100	25,100	25,700	301,800
<b>สำนักงานคณะเทคโนโลยีและการพัฒนาชุมชน</b>	<b>198,000</b>	<b>16,500</b>	<b>16,500</b>	<b>16,500</b>	<b>16,500</b>	<b>16,500</b>	<b>16,500</b>	<b>16,500</b>	<b>16,500</b>	<b>16,500</b>	<b>16,500</b>	<b>16,500</b>	<b>16,500</b>	<b>198,000</b>
<b>1. ค่าจ้างชั่วคราว</b>	<b>198,000</b>	<b>16,500</b>	<b>16,500</b>	<b>16,500</b>	<b>16,500</b>	<b>16,500</b>	<b>16,500</b>	<b>16,500</b>	<b>16,500</b>	<b>16,500</b>	<b>16,500</b>	<b>16,500</b>	<b>16,500</b>	<b>198,000</b>
1) ค่าจ้างชั่วคราว	198,000	16,500	16,500	16,500	16,500	16,500	16,500	16,500	16,500	16,500	16,500	16,500	16,500	198,000
- ค่าจ้างชั่วคราว	198,000	16,500	16,500	16,500	16,500	16,500	16,500	16,500	16,500	16,500	16,500	16,500	16,500	198,000
<b>ผลผลิตที่ 2 : ผู้สำเร็จการศึกษาด้านวิทยาศาสตร์สุขภาพ</b>	<b>336,000</b>	<b>28,000</b>	<b>28,000</b>	<b>28,000</b>	<b>28,000</b>	<b>28,000</b>	<b>28,000</b>	<b>28,000</b>	<b>28,000</b>	<b>28,000</b>	<b>28,000</b>	<b>28,000</b>	<b>28,000</b>	<b>336,000</b>
<b>กิจกรรม : จัดการเรียนการสอนด้านวิทยาศาสตร์สุขภาพ</b>	<b>336,000</b>	<b>28,000</b>	<b>28,000</b>	<b>28,000</b>	<b>28,000</b>	<b>28,000</b>	<b>28,000</b>	<b>28,000</b>	<b>28,000</b>	<b>28,000</b>	<b>28,000</b>	<b>28,000</b>	<b>28,000</b>	<b>336,000</b>
<b>สำนักงานคณะวิทยาการสุขภาพและการกีฬา</b>	<b>138,000</b>	<b>11,500</b>	<b>11,500</b>	<b>11,500</b>	<b>11,500</b>	<b>11,500</b>	<b>11,500</b>	<b>11,500</b>	<b>11,500</b>	<b>11,500</b>	<b>11,500</b>	<b>11,500</b>	<b>11,500</b>	<b>138,000</b>



รายงานแผนการใช้จ่ายงบประมาณ จากงบประมาณเงินอุดหนุนจากรัฐบาล ประจำปีงบประมาณ พ.ศ. 2567 (รายเดือน)  
มหาวิทยาลัยทักษิณ

แผนงาน ผลผลิต กิจกรรม หน่วยงาน รายการ	งบประมาณ จัดสรร	แผนการใช้งาน												รวม
		ต.ค.	พ.ย.	ธ.ค.	ม.ค.	ก.พ.	มี.ค.	เม.ย.	พ.ค.	มิ.ย.	ก.ค.	ส.ค.	ก.ย.	
<b>1. ค่าจ้างชั่วคราว</b>	138,000	11,500	11,500	11,500	11,500	11,500	11,500	11,500	11,500	11,500	11,500	11,500	11,500	138,000
1) ค่าจ้างชั่วคราว	138,000	11,500	11,500	11,500	11,500	11,500	11,500	11,500	11,500	11,500	11,500	11,500	11,500	138,000
- ค่าจ้างชั่วคราว	138,000	11,500	11,500	11,500	11,500	11,500	11,500	11,500	11,500	11,500	11,500	11,500	11,500	138,000
<b>สำนักงานคณะพยาบาลศาสตร์</b>	<b>198,000</b>	<b>16,500</b>	<b>16,500</b>	<b>16,500</b>	<b>16,500</b>	<b>16,500</b>	<b>16,500</b>	<b>16,500</b>	<b>16,500</b>	<b>16,500</b>	<b>16,500</b>	<b>16,500</b>	<b>16,500</b>	<b>198,000</b>
<b>1. ค่าจ้างชั่วคราว</b>	198,000	16,500	16,500	16,500	16,500	16,500	16,500	16,500	16,500	16,500	16,500	16,500	16,500	198,000
1) ค่าจ้างชั่วคราว	198,000	16,500	16,500	16,500	16,500	16,500	16,500	16,500	16,500	16,500	16,500	16,500	16,500	198,000
- ค่าจ้างชั่วคราว	198,000	16,500	16,500	16,500	16,500	16,500	16,500	16,500	16,500	16,500	16,500	16,500	16,500	198,000
<b>ผลผลิตที่ 3 : ผู้สำเร็จการศึกษาด้านสังคมศาสตร์</b>	14,585,200	3,694,500	3,601,300	694,400	630,900	617,300	617,400	617,300	617,300	605,400	530,000	1,830,000	529,400	14,585,200
<b>กิจกรรม : บริหารจัดการทั่วไปด้านสังคมศาสตร์</b>	9,639,200	3,327,300	3,234,100	327,300	327,100	313,500	313,500	313,500	313,500	301,500	289,500	289,500	288,900	9,639,200
<b>ฝ่ายบริหารวิทยาเขตสงขลา</b>	<b>8,990,200</b>	<b>3,264,000</b>	<b>3,170,800</b>	<b>264,000</b>	<b>264,000</b>	<b>264,000</b>	<b>264,000</b>	<b>264,000</b>	<b>264,000</b>	<b>252,000</b>	<b>240,000</b>	<b>240,000</b>	<b>239,400</b>	<b>8,990,200</b>
<b>1. ค่าจ้างชั่วคราว</b>	2,549,400	212,500	212,500	212,500	212,500	212,500	212,500	212,500	212,500	212,500	212,500	212,500	211,900	2,549,400
1) ค่าจ้างชั่วคราว	2,549,400	212,500	212,500	212,500	212,500	212,500	212,500	212,500	212,500	212,500	212,500	212,500	211,900	2,549,400
- ค่าจ้างชั่วคราว	2,549,400	212,500	212,500	212,500	212,500	212,500	212,500	212,500	212,500	212,500	212,500	212,500	211,900	2,549,400
<b>2. ค่าตอบแทนใช้สอยและวัสดุ</b>	534,000	51,500	51,500	51,500	51,500	51,500	51,500	51,500	51,500	39,500	27,500	27,500	27,500	534,000
1) ค่าใช้สอย	204,000	24,000	24,000	24,000	24,000	24,000	24,000	24,000	24,000	12,000	-	-	-	204,000
- ค่าใช้จ่ายในการเดินทางไปปฏิบัติงาน	204,000	24,000	24,000	24,000	24,000	24,000	24,000	24,000	24,000	12,000	-	-	-	204,000
2) ค่าวัสดุ	330,000	27,500	27,500	27,500	27,500	27,500	27,500	27,500	27,500	27,500	27,500	27,500	27,500	330,000
- ค่าวัสดุสำนักงาน	330,000	27,500	27,500	27,500	27,500	27,500	27,500	27,500	27,500	27,500	27,500	27,500	27,500	330,000
<b>3. ค่าสาธารณูปโภค</b>	5,906,800	3,000,000	2,906,800	-	-	-	-	-	-	-	-	-	-	5,906,800
1) ค่าสาธารณูปโภค	5,906,800	3,000,000	2,906,800	-	-	-	-	-	-	-	-	-	-	5,906,800





รายงานแผนการใช้จ่ายงบประมาณ จากงบประมาณเงินอุดหนุนจากรัฐบาล ประจำปีงบประมาณ พ.ศ. 2567 (รายเดือน)  
มหาวิทยาลัยทักษิณ

แผนงาน ผลผลิต กิจกรรม หน่วยงาน รายการ	งบประมาณ จัดสรร	แผนการใช้จ่ายงาน												รวม	
		ต.ค.	พ.ย.	ธ.ค.	ม.ค.	ก.พ.	มี.ค.	เม.ย.	พ.ค.	มิ.ย.	ก.ค.	ส.ค.	ก.ย.		
- ค่าไฟฟ้า โทรศัพท์ อินเทอร์เน็ต โพรเซสซี และอื่นๆ	5,906,800	3,000,000	2,906,800	-	-	-	-	-	-	-	-	-	-	-	5,906,800
<b>ฝ่ายกิจการนิสิตวิทยาเขตสงขลา</b>	<b>649,000</b>	<b>63,300</b>	<b>63,300</b>	<b>63,300</b>	<b>63,100</b>	<b>49,500</b>	<b>49,500</b>	<b>49,500</b>	<b>49,500</b>	<b>49,500</b>	<b>49,500</b>	<b>49,500</b>	<b>49,500</b>	<b>49,500</b>	<b>649,000</b>
<b>1. ค่าจ้างชั่วคราว</b>	<b>594,000</b>	<b>49,500</b>	<b>49,500</b>	<b>49,500</b>	<b>49,500</b>	<b>49,500</b>	<b>49,500</b>	<b>49,500</b>	<b>49,500</b>	<b>49,500</b>	<b>49,500</b>	<b>49,500</b>	<b>49,500</b>	<b>49,500</b>	<b>594,000</b>
1) ค่าจ้างชั่วคราว	594,000	49,500	49,500	49,500	49,500	49,500	49,500	49,500	49,500	49,500	49,500	49,500	49,500	49,500	594,000
- ค่าจ้างชั่วคราว	594,000	49,500	49,500	49,500	49,500	49,500	49,500	49,500	49,500	49,500	49,500	49,500	49,500	49,500	594,000
<b>2. ค่าตอบแทนใช้สอยและวัสดุ</b>	<b>55,000</b>	<b>13,800</b>	<b>13,800</b>	<b>13,800</b>	<b>13,600</b>	-	-	-	-	-	-	-	-	-	<b>55,000</b>
1) ค่าวัสดุ	55,000	13,800	13,800	13,800	13,600	-	-	-	-	-	-	-	-	-	55,000
- ค่าวัสดุสำนักงาน	55,000	13,800	13,800	13,800	13,600	-	-	-	-	-	-	-	-	-	55,000
<b>กิจกรรม : สนับสนุนการเรียนการสอนด้านสังคมศาสตร์</b>	<b>3,398,000</b>	<b>238,200</b>	<b>238,200</b>	<b>238,100</b>	<b>174,800</b>	<b>174,800</b>	<b>174,900</b>	<b>174,800</b>	<b>174,800</b>	<b>174,900</b>	<b>111,500</b>	<b>1,411,500</b>	<b>111,500</b>	<b>111,500</b>	<b>3,398,000</b>
<b>สำนักคอมพิวเตอร์ (สงขลา)</b>	<b>1,300,000</b>	-	-	-	-	-	-	-	-	-	-	<b>1,300,000</b>	-	-	<b>1,300,000</b>
<b>1. ค่าตอบแทนใช้สอยและวัสดุ</b>	<b>1,300,000</b>	-	-	-	-	-	-	-	-	-	-	-	<b>1,300,000</b>	-	<b>1,300,000</b>
1) ค่าใช้สอย	1,300,000	-	-	-	-	-	-	-	-	-	-	-	1,300,000	-	1,300,000
- ค่าจ้างเหมาบริการและบำรุงรักษาระบบเครือข่ายมหาวิทยาลัย	1,300,000	-	-	-	-	-	-	-	-	-	-	-	1,300,000	-	1,300,000
<b>สำนักหอสมุด (สงขลา)</b>	<b>2,098,000</b>	<b>238,200</b>	<b>238,200</b>	<b>238,100</b>	<b>174,800</b>	<b>174,800</b>	<b>174,900</b>	<b>174,800</b>	<b>174,800</b>	<b>174,900</b>	<b>111,500</b>	<b>111,500</b>	<b>111,500</b>	<b>111,500</b>	<b>2,098,000</b>
<b>1. ค่าจ้างชั่วคราว</b>	<b>198,000</b>	<b>16,500</b>	<b>16,500</b>	<b>16,500</b>	<b>16,500</b>	<b>16,500</b>	<b>16,500</b>	<b>16,500</b>	<b>16,500</b>	<b>16,500</b>	<b>16,500</b>	<b>16,500</b>	<b>16,500</b>	<b>16,500</b>	<b>198,000</b>
1) ค่าจ้างชั่วคราว	198,000	16,500	16,500	16,500	16,500	16,500	16,500	16,500	16,500	16,500	16,500	16,500	16,500	16,500	198,000
- ค่าจ้างชั่วคราว	198,000	16,500	16,500	16,500	16,500	16,500	16,500	16,500	16,500	16,500	16,500	16,500	16,500	16,500	198,000
<b>2. ค่าตอบแทนใช้สอยและวัสดุ</b>	<b>1,900,000</b>	<b>221,700</b>	<b>221,700</b>	<b>221,600</b>	<b>158,300</b>	<b>158,300</b>	<b>158,400</b>	<b>158,300</b>	<b>158,300</b>	<b>158,400</b>	<b>95,000</b>	<b>95,000</b>	<b>95,000</b>	<b>95,000</b>	<b>1,900,000</b>
1) ค่าวัสดุ	1,900,000	221,700	221,700	221,600	158,300	158,300	158,400	158,300	158,300	158,400	95,000	95,000	95,000	95,000	1,900,000
- ค่าวัสดุหนังสือ วารสารและตำรา	1,900,000	221,700	221,700	221,600	158,300	158,300	158,400	158,300	158,300	158,400	95,000	95,000	95,000	95,000	1,900,000



รายงานแผนการใช้จ่ายงบประมาณ จากงบประมาณเงินอุดหนุนจากรัฐบาล ประจำปีงบประมาณ พ.ศ. 2567 (รายเดือน)  
มหาวิทยาลัยทักษิณ

แผนงาน ผลผลิต กิจกรรม หน่วยงาน รายการ	งบประมาณ จัดสรร	แผนการใช้งาน											รวม	
		ต.ค.	พ.ย.	ธ.ค.	ม.ค.	ก.พ.	มี.ค.	เม.ย.	พ.ค.	มิ.ย.	ก.ค.	ส.ค.		ก.ย.
กิจกรรม : จัดการเรียนการสอนด้านสังคมศาสตร์	1,548,000	129,000	129,000	129,000	129,000	129,000	129,000	129,000	129,000	129,000	129,000	129,000	129,000	1,548,000
สำนักงานคณะมนุษยศาสตร์และสังคมศาสตร์	396,000	33,000	33,000	33,000	33,000	33,000	33,000	33,000	33,000	33,000	33,000	33,000	33,000	396,000
1. ค่าจ้างชั่วคราว	396,000	33,000	33,000	33,000	33,000	33,000	33,000	33,000	33,000	33,000	33,000	33,000	33,000	396,000
1) ค่าจ้างชั่วคราว	396,000	33,000	33,000	33,000	33,000	33,000	33,000	33,000	33,000	33,000	33,000	33,000	33,000	396,000
- ค่าจ้างชั่วคราว	396,000	33,000	33,000	33,000	33,000	33,000	33,000	33,000	33,000	33,000	33,000	33,000	33,000	396,000
สำนักงานคณะศิลปกรรมศาสตร์	198,000	16,500	16,500	16,500	16,500	16,500	16,500	16,500	16,500	16,500	16,500	16,500	16,500	198,000
1. ค่าจ้างชั่วคราว	198,000	16,500	16,500	16,500	16,500	16,500	16,500	16,500	16,500	16,500	16,500	16,500	16,500	198,000
1) ค่าจ้างชั่วคราว	198,000	16,500	16,500	16,500	16,500	16,500	16,500	16,500	16,500	16,500	16,500	16,500	16,500	198,000
- ค่าจ้างชั่วคราว	198,000	16,500	16,500	16,500	16,500	16,500	16,500	16,500	16,500	16,500	16,500	16,500	16,500	198,000
สำนักงานคณะนิติศาสตร์	954,000	79,500	79,500	79,500	79,500	79,500	79,500	79,500	79,500	79,500	79,500	79,500	79,500	954,000
1. ค่าจ้างชั่วคราว	954,000	79,500	79,500	79,500	79,500	79,500	79,500	79,500	79,500	79,500	79,500	79,500	79,500	954,000
1) ค่าจ้างชั่วคราว	954,000	79,500	79,500	79,500	79,500	79,500	79,500	79,500	79,500	79,500	79,500	79,500	79,500	954,000
- ค่าจ้างชั่วคราว	954,000	79,500	79,500	79,500	79,500	79,500	79,500	79,500	79,500	79,500	79,500	79,500	79,500	954,000
ผลผลิตที่ 4 : ผลงานการให้บริการวิชาการ	723,600	60,300	60,300	60,300	60,300	60,300	60,300	60,300	60,300	60,300	60,300	60,300	60,300	723,600
กิจกรรม : จัดอบรมและสัมมนาเชิงวิชาการหรือปฏิบัติการ	723,600	60,300	60,300	60,300	60,300	60,300	60,300	60,300	60,300	60,300	60,300	60,300	60,300	723,600
สำนักส่งเสริมบริการวิชาการและภูมิปัญญาชุมชน	723,600	60,300	60,300	60,300	60,300	60,300	60,300	60,300	60,300	60,300	60,300	60,300	60,300	723,600
1. ค่าจ้างชั่วคราว	723,600	60,300	60,300	60,300	60,300	60,300	60,300	60,300	60,300	60,300	60,300	60,300	60,300	723,600
1) ค่าจ้างชั่วคราว	723,600	60,300	60,300	60,300	60,300	60,300	60,300	60,300	60,300	60,300	60,300	60,300	60,300	723,600
- ค่าจ้างชั่วคราว	723,600	60,300	60,300	60,300	60,300	60,300	60,300	60,300	60,300	60,300	60,300	60,300	60,300	723,600



รายงานแผนการใช้จ่ายงบประมาณ จากงบประมาณเงินอุดหนุนจากรัฐบาล ประจำปีงบประมาณ พ.ศ. 2567 (รายเดือน)  
มหาวิทยาลัยทักษิณ

แผนงาน ผลผลิต กิจกรรม หน่วยงาน รายการ	งบประมาณ จัดสรร	แผนการใช้งาน											รวม		
		ต.ค.	พ.ย.	ธ.ค.	ม.ค.	ก.พ.	มี.ค.	เม.ย.	พ.ค.	มิ.ย.	ก.ค.	ส.ค.		ก.ย.	
ข.แผนงาน : อนุรักษ์ ส่งเสริมและพัฒนาศาสนา ศิลปะและวัฒนธรรม	1,048,000	88,000	88,000	88,000	88,000	88,000	88,000	88,000	88,000	88,000	88,000	88,000	88,000	80,000	1,048,000
ผลผลิตที่ 5 : ผลงานทำนุบำรุงศิลปวัฒนธรรม	1,048,000	88,000	88,000	88,000	88,000	88,000	88,000	88,000	88,000	88,000	88,000	88,000	88,000	80,000	1,048,000
กิจกรรม : ส่งเสริมการทำนุบำรุงศิลปะและวัฒนธรรม	1,048,000	88,000	88,000	88,000	88,000	88,000	88,000	88,000	88,000	88,000	88,000	88,000	88,000	80,000	1,048,000
สถาบันทักษิณคดีศึกษา	1,048,000	88,000	88,000	88,000	88,000	88,000	88,000	88,000	88,000	88,000	88,000	88,000	88,000	80,000	1,048,000
<b>1. ค่าจ้างชั่วคราว</b>	948,000	79,000	79,000	79,000	79,000	79,000	79,000	79,000	79,000	79,000	79,000	79,000	79,000	79,000	948,000
1) ค่าจ้างชั่วคราว	948,000	79,000	79,000	79,000	79,000	79,000	79,000	79,000	79,000	79,000	79,000	79,000	79,000	79,000	948,000
- ค่าจ้างชั่วคราว	948,000	79,000	79,000	79,000	79,000	79,000	79,000	79,000	79,000	79,000	79,000	79,000	79,000	79,000	948,000
<b>2. ค่าตอบแทนใช้สอยและวัสดุ</b>	100,000	9,000	9,000	9,000	9,000	9,000	9,000	9,000	9,000	9,000	9,000	9,000	9,000	1,000	100,000
1) ค่าใช้สอย	100,000	9,000	9,000	9,000	9,000	9,000	9,000	9,000	9,000	9,000	9,000	9,000	9,000	1,000	100,000
- ค่าเช่าทรัพย์สิน	100,000	9,000	9,000	9,000	9,000	9,000	9,000	9,000	9,000	9,000	9,000	9,000	9,000	1,000	100,000



รายงานแผนการใช้จ่ายงบประมาณ จากงบประมาณเงินอุดหนุนจากรัฐบาล ประจำปีงบประมาณ พ.ศ. 2567 (รายเดือน)  
มหาวิทยาลัยทักษิณ

แผนงาน ผลผลิต กิจกรรม หน่วยงาน รายการ	งบประมาณ จัดสรร	แผนการใช้จ่าย												รวม
		ต.ค.	พ.ย.	ธ.ค.	ม.ค.	ก.พ.	มี.ค.	เม.ย.	พ.ค.	มิ.ย.	ก.ค.	ส.ค.	ก.ย.	
ค.แผนงาน : ส่งเสริมการวิจัยและพัฒนา	698,000	86,500	86,500	51,500	76,500	16,500	81,500	91,500	66,500	16,500	71,500	36,500	16,500	698,000
ผลผลิตที่ 6 : ผลงานวิจัยเพื่อถ่ายทอดเทคโนโลยี	698,000	86,500	86,500	51,500	76,500	16,500	81,500	91,500	66,500	16,500	71,500	36,500	16,500	698,000
กิจกรรม : ดำเนินการวิจัยและถ่ายทอดเทคโนโลยี	698,000	86,500	86,500	51,500	76,500	16,500	81,500	91,500	66,500	16,500	71,500	36,500	16,500	698,000
สถาบันวิจัยและพัฒนา	698,000	86,500	86,500	51,500	76,500	16,500	81,500	91,500	66,500	16,500	71,500	36,500	16,500	698,000
<b>1. ค่าจ้างชั่วคราว</b>	198,000	16,500	16,500	16,500	16,500	16,500	16,500	16,500	16,500	16,500	16,500	16,500	16,500	198,000
1) ค่าจ้างชั่วคราว	198,000	16,500	16,500	16,500	16,500	16,500	16,500	16,500	16,500	16,500	16,500	16,500	16,500	198,000
- ค่าจ้างชั่วคราว	198,000	16,500	16,500	16,500	16,500	16,500	16,500	16,500	16,500	16,500	16,500	16,500	16,500	198,000
<b>2. เงินอุดหนุน</b>	500,000	70,000	70,000	35,000	60,000	-	65,000	75,000	50,000	-	55,000	20,000	-	500,000
1) เงินอุดหนุนทั่วไป	500,000	70,000	70,000	35,000	60,000	-	65,000	75,000	50,000	-	55,000	20,000	-	500,000
- เงินอุดหนุนการพัฒนาศักยภาพบุคลากรด้านการวิจัย มหาวิทยาลัยท...	500,000	70,000	70,000	35,000	60,000	-	65,000	75,000	50,000	-	55,000	20,000	-	500,000

รายละเอียดแผนการใช้จ่าย  
งบประมาณเงินรายได้





**รายงานแผนการใช้จ่ายงบประมาณ จากงบประมาณเงินรายได้ ประจำปีงบประมาณ พ.ศ. 2567 (รายเดือน)**  
**มหาวิทยาลัยทักษิณ**

แผนงาน ผลผลิต กิจกรรม หน่วยงาน รายการ	งบประมาณ จัดสรร	แผนการใช้จ่ายงาน												รวม
		ต.ค.	พ.ย.	ธ.ค.	ม.ค.	ก.พ.	มี.ค.	เม.ย.	พ.ค.	มิ.ย.	ก.ค.	ส.ค.	ก.ย.	
<b>มหาวิทยาลัยทักษิณ</b>	796,079,800	46,981,000	36,178,800	59,660,700	48,100,300	38,344,500	108,682,800	51,741,100	82,391,800	64,611,500	99,538,100	39,785,300	120,063,900	796,079,800
ก.แผนงาน : ขยายโอกาสและพัฒนาคุณภาพการศึกษา	788,999,900	41,836,600	35,974,400	59,435,000	47,914,200	38,198,100	108,494,600	51,586,700	82,200,400	64,453,800	99,370,800	39,631,300	119,904,000	788,999,900
ผลผลิตที่ 1 : ผู้สำเร็จการศึกษาด้านวิทยาศาสตร์และเทคโนโลยี	248,864,400	13,913,900	11,983,800	33,417,800	12,521,200	11,991,400	34,549,900	13,582,400	14,498,700	37,082,000	13,288,400	13,522,800	38,512,100	248,864,400
กิจกรรม : บริหารจัดการทั่วไปด้านวิทยาศาสตร์และเทคโนโลยี	184,852,100	10,269,100	8,654,700	25,725,100	9,091,700	8,317,300	25,391,300	9,905,500	8,405,300	29,305,700	9,032,100	8,991,500	31,762,800	184,852,100
<b>สำนักงานมหาวิทยาลัย</b>	<b>68,527,800</b>	-	-	<b>16,374,800</b>	-	-	<b>15,630,700</b>	-	-	<b>20,093,000</b>	-	-	<b>16,429,300</b>	<b>68,527,800</b>
<b>1. เงินอุดหนุน</b>	68,527,800	-	-	16,374,800	-	-	15,630,700	-	-	20,093,000	-	-	16,429,300	68,527,800
1) เงินอุดหนุนทั่วไป	68,527,800	-	-	16,374,800	-	-	15,630,700	-	-	20,093,000	-	-	16,429,300	68,527,800
- งบกลาง	17,742,000	-	-	1,774,200	-	-	5,322,600	-	-	5,322,600	-	-	5,322,600	17,742,000
- การจัดการศึกษาภาคฤดูร้อน	2,134,000	-	-	-	-	-	-	-	-	2,134,000	-	-	-	2,134,000
- เงินอุดหนุนหลักสูตรประกาศนียบัตรบัณฑิตสาขาวิชาชีพครู	6,300,000	-	-	3,150,000	-	-	-	-	-	-	-	-	3,150,000	6,300,000
- อุดหนุนการจัดการเรียนการสอนหลักสูตร (Non-Degree)	800,000	-	-	400,000	-	-	-	-	-	-	-	-	400,000	800,000
- ค่าใช้จ่ายการจัดการศึกษาหมวดวิชาบูรณาการ	822,000	-	-	411,000	-	-	-	-	-	-	-	-	411,000	822,000
- ค่าใช้จ่ายการจัดการศึกษาทั่วไป	2,489,000	-	-	-	-	-	-	-	-	-	-	-	2,489,000	2,489,000
- ค่าใช้จ่ายรองรับการสนับสนุนยุทธศาสตร์	26,599,000	-	-	10,639,600	-	-	7,979,700	-	-	7,979,700	-	-	-	26,599,000
- งบสำรองหน่วยงานกลาง	11,641,800	-	-	-	-	-	2,328,400	-	-	4,656,700	-	-	4,656,700	11,641,800
<b>ฝ่ายบริหารกลางและทรัพยากรบุคคล</b>	<b>7,476,700</b>	<b>1,802,100</b>	<b>110,500</b>	<b>126,100</b>	<b>197,500</b>	<b>138,100</b>	<b>153,500</b>	<b>141,100</b>	<b>120,500</b>	<b>193,100</b>	<b>176,500</b>	<b>187,100</b>	<b>4,130,600</b>	<b>7,476,700</b>
<b>1. ค่าตอบแทนใช้สอยและวัสดุ</b>	986,700	64,600	73,000	79,600	78,000	89,600	79,000	90,600	79,000	92,600	81,000	92,600	87,100	986,700
1) ค่าตอบแทน	471,300	38,000	38,000	38,000	38,000	38,000	39,000	39,000	39,000	41,000	41,000	41,000	41,300	471,300
- ค่าเบี้ยประชุม	235,300	19,000	19,000	19,000	19,000	19,000	20,000	20,000	20,000	20,000	20,000	20,000	20,300	235,300
- ค่าตอบแทนพิเศษพนักงานขับรถยนต์	36,000	3,000	3,000	3,000	3,000	3,000	3,000	3,000	3,000	3,000	3,000	3,000	3,000	36,000



**รายงานแผนการใช้จ่ายงบประมาณ จากงบประมาณเงินรายได้ ประจำปีงบประมาณ พ.ศ. 2567 (รายเดือน)**  
**มหาวิทยาลัยทักษิณ**

แผนงาน ผลผลิต กิจกรรม หน่วยงาน รายการ	งบประมาณ จัดสรร	แผนการใช้จ่าย											รวม		
		ต.ค.	พ.ย.	ธ.ค.	ม.ค.	ก.พ.	มี.ค.	เม.ย.	พ.ค.	มิ.ย.	ก.ค.	ส.ค.		ก.ย.	
- ค่าตอบแทนผู้อ่านผลงานทางวิชาการพร้อมค่าดำเนินการ	200,000	16,000	16,000	16,000	16,000	16,000	16,000	16,000	16,000	16,000	18,000	18,000	18,000	18,000	200,000
2) ค่าใช้สอย	420,400	26,600	35,000	26,600	40,000	31,600	40,000	31,600	40,000	31,600	40,000	31,600	40,000	31,600	420,400
- ค่ารับรองผู้บริหาร	50,000	-	8,000	-	8,000	-	8,000	-	8,000	-	8,000	-	8,000	-	50,000
- ค่ารับรองและพิธีการ	12,600	1,000	1,000	1,000	1,000	1,000	1,000	1,000	1,000	1,000	1,000	1,000	1,000	1,600	12,600
- ค่าระวางบรรทุกสัมภาระ	2,000	-	400	-	400	-	400	-	400	-	400	-	400	-	2,000
- ค่าเช่าเครื่องถ่ายเอกสาร	67,300	5,600	5,600	5,600	5,600	5,600	5,600	5,600	5,600	5,600	5,600	5,600	5,600	5,700	67,300
- ค่าใช้จ่ายในการเดินทางไปปฏิบัติงาน	288,500	20,000	20,000	20,000	25,000	25,000	25,000	25,000	25,000	25,000	25,000	25,000	25,000	28,500	288,500
3) ค่าวัสดุ	95,000	-	-	15,000	-	20,000	-	20,000	-	20,000	-	20,000	-	20,000	95,000
- ค่าวัสดุสำนักงาน	95,000	-	-	15,000	-	20,000	-	20,000	-	20,000	-	20,000	-	20,000	95,000
<b>2. ค่าสาธารณูปโภค</b>	90,000	7,500	7,500	7,500	7,500	7,500	7,500	7,500	7,500	7,500	7,500	7,500	7,500	7,500	90,000
1) ค่าสาธารณูปโภค	90,000	7,500	7,500	7,500	7,500	7,500	7,500	7,500	7,500	7,500	7,500	7,500	7,500	7,500	90,000
- ค่าโทรศัพท์เคลื่อนที่พร้อมค่าบริการอินเทอร์เน็ต	90,000	7,500	7,500	7,500	7,500	7,500	7,500	7,500	7,500	7,500	7,500	7,500	7,500	7,500	90,000
<b>3. เงินอุดหนุน</b>	6,400,000	1,730,000	30,000	39,000	112,000	41,000	67,000	43,000	34,000	93,000	88,000	87,000	4,036,000	6,400,000	
1) เงินอุดหนุนทั่วไป	6,400,000	1,730,000	30,000	39,000	112,000	41,000	67,000	43,000	34,000	93,000	88,000	87,000	4,036,000	6,400,000	
- ค่าใช้จ่ายงานพระราชทานปริญญาบัตร	4,000,000	-	-	-	-	-	-	-	-	-	-	-	-	4,000,000	4,000,000
- ค่าสมาชิกที่ประชุมอธิการบดีแห่งประเทศไทย (ทปอ.)	40,000	-	-	-	40,000	-	-	-	-	-	-	-	-	-	40,000
- ค่าสมาชิกสมาคมสถาบันอุดมศึกษาชั้นอุดมศึกษาแห่งภูมิภาคเอเชีย..	20,000	-	-	-	20,000	-	-	-	-	-	-	-	-	-	20,000
- ค่าสมาชิกสมาคมสถาบันอุดมศึกษาแห่งประเทศไทย	20,000	-	-	-	20,000	-	-	-	-	-	-	-	-	-	20,000
- ค่าสมาชิกที่ประชุมประธานสภาข้าราชการ พนักงาน และลูกจ้างมหา..	10,000	-	-	-	-	-	10,000	-	-	-	-	-	-	-	10,000
- ค่าสมาชิกที่ประชุมประธานสภาอาจารย์แห่งประเทศไทย	25,000	-	-	-	-	-	25,000	-	-	-	-	-	-	-	25,000



รายงานแผนการใช้จ่ายงบประมาณ จากงบประมาณเงินรายได้ ประจำปีงบประมาณ พ.ศ. 2567 (รายเดือน)  
มหาวิทยาลัยทักษิณ

แผนงาน ผลผลิต กิจกรรม หน่วยงาน รายการ	งบประมาณ จัดสรร	แผนการใช้งาน												รวม	
		ต.ค.	พ.ย.	ธ.ค.	ม.ค.	ก.พ.	มี.ค.	เม.ย.	พ.ค.	มิ.ย.	ก.ค.	ส.ค.	ก.ย.		
- เงินอุดหนุนสมทบกองทุนสวัสดิการมหาวิทยาลัยทักษิณ	1,500,000	1,500,000	-	-	-	-	-	-	-	-	-	-	-	-	1,500,000
- งานประสานงานส่วนกลาง	200,000	15,000	15,000	15,000	16,000	16,000	16,000	17,000	17,000	17,000	19,000	19,000	18,000	200,000	
- เงินอุดหนุนสภาคณาจารย์	200,000	15,000	15,000	15,000	16,000	16,000	16,000	17,000	17,000	17,000	19,000	19,000	18,000	200,000	
- โครงการเกษียณอายุราชการ	140,000	-	-	-	-	-	-	-	-	50,000	50,000	40,000	-	140,000	
- ค่าใช้จ่ายสวัสดิการลูกจ้างหน่วยงานกลาง	245,000	200,000	-	9,000	-	9,000	-	9,000	-	9,000	-	9,000	-	245,000	
<b>ฝ่ายแผนงาน</b>	<b>1,053,200</b>	<b>16,000</b>	<b>16,500</b>	<b>31,900</b>	<b>216,500</b>	<b>16,500</b>	<b>17,000</b>	<b>182,000</b>	<b>45,900</b>	<b>182,000</b>	<b>43,700</b>	<b>242,800</b>	<b>42,400</b>	<b>1,053,200</b>	
<b>1. ค่าตอบแทนใช้สอยและวัสดุ</b>	<b>770,400</b>	<b>11,600</b>	<b>12,100</b>	<b>12,500</b>	<b>12,100</b>	<b>12,100</b>	<b>12,600</b>	<b>177,600</b>	<b>26,500</b>	<b>177,600</b>	<b>39,300</b>	<b>238,400</b>	<b>38,000</b>	<b>770,400</b>	
1) ค่าตอบแทน	536,900	3,100	3,100	3,100	3,100	3,100	3,100	153,100	3,000	153,100	3,100	203,000	3,000	536,900	
- ค่าเบี้ยประชุม	36,900	3,100	3,100	3,100	3,100	3,100	3,100	3,100	3,000	3,100	3,100	3,000	3,000	36,900	
- ค่าตอบแทนคณะกรรมการตรวจการจ้างและผู้ควบคุมงาน	500,000	-	-	-	-	-	-	150,000	-	150,000	-	200,000	-	500,000	
2) ค่าใช้สอย	143,500	8,500	9,000	9,400	9,000	9,000	9,500	9,500	8,500	9,500	21,200	20,400	20,000	143,500	
- ค่าใช้จ่ายในการเดินทางไปปฏิบัติงาน	34,700	-	-	-	-	-	-	-	-	-	11,700	11,500	11,500	34,700	
- ค่ารับรองและพิธีการ	52,800	4,000	4,500	4,400	4,500	4,000	5,000	4,500	4,000	5,000	4,500	4,400	4,000	52,800	
- ค่าเช่าเหมาบริการเครื่องถ่ายเอกสาร	36,000	3,000	3,000	3,000	3,000	3,000	3,000	3,000	3,000	3,000	3,000	3,000	3,000	36,000	
- ค่ารับรองผู้บริหาร	20,000	1,500	1,500	2,000	1,500	2,000	1,500	2,000	1,500	1,500	2,000	1,500	1,500	20,000	
3) ค่าวัสดุ	90,000	-	-	-	-	-	-	15,000	15,000	15,000	15,000	15,000	15,000	90,000	
- ค่าวัสดุสำนักงาน	90,000	-	-	-	-	-	-	15,000	15,000	15,000	15,000	15,000	15,000	90,000	
<b>2. ค่าสาธารณูปโภค</b>	<b>52,800</b>	<b>4,400</b>	<b>4,400</b>	<b>4,400</b>	<b>4,400</b>	<b>4,400</b>	<b>4,400</b>	<b>4,400</b>	<b>4,400</b>	<b>4,400</b>	<b>4,400</b>	<b>4,400</b>	<b>4,400</b>	<b>52,800</b>	
1) ค่าสาธารณูปโภค	52,800	4,400	4,400	4,400	4,400	4,400	4,400	4,400	4,400	4,400	4,400	4,400	4,400	52,800	
- ค่าโทรศัพท์เคลื่อนที่พร้อมค่าบริการอินเทอร์เน็ต	52,800	4,400	4,400	4,400	4,400	4,400	4,400	4,400	4,400	4,400	4,400	4,400	4,400	52,800	





**รายงานแผนการใช้จ่ายงบประมาณ จากงบประมาณเงินรายได้ ประจำปีงบประมาณ พ.ศ. 2567 (รายเดือน)**  
**มหาวิทยาลัยทักษิณ**

แผนงาน ผลผลิต กิจกรรม หน่วยงาน รายการ	งบประมาณ จัดสรร	แผนการใช้จ่ายงาน												รวม
		ต.ค.	พ.ย.	ธ.ค.	ม.ค.	ก.พ.	มี.ค.	เม.ย.	พ.ค.	มิ.ย.	ก.ค.	ส.ค.	ก.ย.	
<b>3. เงินอุดหนุน</b>	230,000	-	-	15,000	200,000	-	-	-	15,000	-	-	-	-	230,000
1) เงินอุดหนุนทั่วไป	230,000	-	-	15,000	200,000	-	-	-	15,000	-	-	-	-	230,000
- โครงการจัดทำแผนพัฒนามหาวิทยาลัย	200,000	-	-	-	200,000	-	-	-	-	-	-	-	-	200,000
- อุดหนุนค่าใช้จ่ายยุทธศาสตร์การจัดทำงบประมาณ	30,000	-	-	15,000	-	-	-	-	15,000	-	-	-	-	30,000
<b>ฝ่ายวิชาการ</b>	<b>5,364,700</b>	<b>519,400</b>	<b>171,400</b>	<b>434,400</b>	<b>379,400</b>	<b>244,400</b>	<b>1,399,400</b>	<b>393,400</b>	<b>213,400</b>	<b>243,400</b>	<b>494,400</b>	<b>564,300</b>	<b>307,400</b>	<b>5,364,700</b>
<b>1. ค่าตอบแทนใช้สอยและวัสดุ</b>	2,978,300	193,200	93,200	270,200	225,200	125,200	1,125,200	326,200	151,200	125,200	180,200	80,100	83,200	2,978,300
1) ค่าตอบแทน	206,100	17,200	17,200	17,200	17,200	17,200	17,200	17,200	17,200	17,200	17,200	17,100	17,000	206,100
- ค่าเบี้ยประชุม	206,100	17,200	17,200	17,200	17,200	17,200	17,200	17,200	17,200	17,200	17,200	17,100	17,000	206,100
2) ค่าใช้สอย	2,572,200	170,000	70,000	245,000	188,000	88,000	1,088,000	289,000	114,000	88,000	143,000	43,000	46,200	2,572,200
- ค่ารับรองและพิธีการ	65,800	5,000	5,000	5,000	5,000	5,000	5,000	6,000	6,000	6,000	6,000	6,000	5,800	65,800
- ค่าใช้จ่ายในการเดินทางไปปฏิบัติงาน	264,400	7,000	7,000	7,000	25,000	25,000	25,000	25,000	25,000	25,000	30,000	30,000	33,400	264,400
- ค่ารับรองสำหรับผู้บริหาร	20,000	2,000	2,000	2,000	2,000	2,000	2,000	2,000	2,000	1,000	1,000	1,000	1,000	20,000
- ค่าจ้างเหมาบริการเช่าเครื่องถ่ายเอกสาร	72,000	6,000	6,000	6,000	6,000	6,000	6,000	6,000	6,000	6,000	6,000	6,000	6,000	72,000
- ค่าจ้างเหมาทำปกปริญญาบัตร	650,000	-	-	-	-	-	650,000	-	-	-	-	-	-	650,000
- ค่าใช้จ่ายในการสอบคัดเลือก	1,500,000	150,000	50,000	225,000	150,000	50,000	400,000	250,000	75,000	50,000	100,000	-	-	1,500,000
3) ค่าวัสดุ	200,000	6,000	6,000	8,000	20,000	20,000	20,000	20,000	20,000	20,000	20,000	20,000	20,000	200,000
- ค่าวัสดุสำนักงาน	200,000	6,000	6,000	8,000	20,000	20,000	20,000	20,000	20,000	20,000	20,000	20,000	20,000	200,000
<b>2. ค่าสาธารณูปโภค</b>	86,400	7,200	7,200	7,200	7,200	7,200	7,200	7,200	7,200	7,200	7,200	7,200	7,200	86,400
1) ค่าสาธารณูปโภค	86,400	7,200	7,200	7,200	7,200	7,200	7,200	7,200	7,200	7,200	7,200	7,200	7,200	86,400
- ค่าโทรศัพท์เคลื่อนที่พร้อมค่าบริการอินเทอร์เน็ต	86,400	7,200	7,200	7,200	7,200	7,200	7,200	7,200	7,200	7,200	7,200	7,200	7,200	86,400



รายงานแผนการใช้จ่ายงบประมาณ จากงบประมาณเงินรายได้ ประจำปีงบประมาณ พ.ศ. 2567 (รายเดือน)  
มหาวิทยาลัยทักษิณ

แผนงาน ผลผลิต กิจกรรม หน่วยงาน รายการ	งบประมาณ จัดสรร	แผนการใช้จ่ายงาน											รวม	
		ต.ค.	พ.ย.	ธ.ค.	ม.ค.	ก.พ.	มี.ค.	เม.ย.	พ.ค.	มิ.ย.	ก.ค.	ส.ค.		ก.ย.
<b>3. เงินอุดหนุน</b>	2,300,000	319,000	71,000	157,000	147,000	112,000	267,000	60,000	55,000	111,000	307,000	477,000	217,000	2,300,000
1) เงินอุดหนุนทั่วไป	2,300,000	319,000	71,000	157,000	147,000	112,000	267,000	60,000	55,000	111,000	307,000	477,000	217,000	2,300,000
- อุดหนุนค่าใช้จ่ายจัดการเรียนการสอนหมวดวิชาศึกษาทั่วไป	1,500,000	169,000	31,000	107,000	107,000	107,000	167,000	30,000	50,000	111,000	107,000	407,000	107,000	1,500,000
- โครงการประชาสัมพันธ์การรับนิสิตและตลาดนัดหลักสูตรอุดมศึกษา	600,000	150,000	40,000	50,000	40,000	-	-	10,000	-	-	200,000	60,000	50,000	600,000
- อุดหนุนการดำเนินงานโครงการสหกิจศึกษาและการศึกษาเชิงบูรณาการ	200,000	-	-	-	-	5,000	100,000	20,000	5,000	-	-	10,000	60,000	200,000
<b>ฝ่ายการคลังและทรัพย์สิน</b>	<b>9,264,700</b>	<b>818,900</b>	<b>599,300</b>	<b>633,500</b>	<b>714,200</b>	<b>632,700</b>	<b>632,700</b>	<b>1,844,200</b>	<b>632,700</b>	<b>671,900</b>	<b>753,400</b>	<b>691,900</b>	<b>639,300</b>	<b>9,264,700</b>
<b>1. ค่าตอบแทนใช้สอยและวัสดุ</b>	7,711,500	643,400	584,700	618,900	677,100	618,100	618,100	677,100	618,100	657,300	716,300	657,300	625,100	7,711,500
1) ค่าตอบแทน	61,500	5,100	5,100	5,100	5,100	5,100	5,100	5,100	5,100	5,100	5,100	5,100	5,400	61,500
- ค่าเบี้ยประชุม	61,500	5,100	5,100	5,100	5,100	5,100	5,100	5,100	5,100	5,100	5,100	5,100	5,400	61,500
2) ค่าใช้สอย	7,414,000	579,300	579,600	613,800	613,000	613,000	613,000	613,000	613,000	652,200	652,200	652,200	619,700	7,414,000
- ค่าใช้จ่ายในการเดินทางไปปฏิบัติงาน	299,600	-	-	34,000	33,200	33,200	33,200	33,200	33,200	33,200	33,200	33,200	-	299,600
- ค่ารับรองและพิธีการ	17,300	1,000	1,300	1,500	1,500	1,500	1,500	1,500	1,500	1,500	1,500	1,500	1,500	17,300
- ค่าเช่าเหมาบริการเครื่องถ่ายเอกสาร	108,000	9,000	9,000	9,000	9,000	9,000	9,000	9,000	9,000	9,000	9,000	9,000	9,000	108,000
- ค่าประกันสังคมในฐานนายจ้าง	489,100	40,700	40,700	40,700	40,700	40,700	40,700	40,700	40,700	40,700	40,700	40,700	41,400	489,100
- ค่าจ้างเหมาบริการยานพาหนะ	6,500,000	528,600	528,600	528,600	528,600	528,600	528,600	528,600	528,600	567,800	567,800	567,800	567,800	6,500,000
3) ค่าวัสดุ	236,000	59,000	-	-	59,000	-	-	59,000	-	-	59,000	-	-	236,000
- ค่าวัสดุสำนักงาน	236,000	59,000	-	-	59,000	-	-	59,000	-	-	59,000	-	-	236,000
<b>2. ค่าสาธารณูปโภค</b>	119,200	10,000	10,000	10,000	10,000	10,000	10,000	10,000	10,000	10,000	10,000	10,000	9,200	119,200
1) ค่าสาธารณูปโภค	119,200	10,000	10,000	10,000	10,000	10,000	10,000	10,000	10,000	10,000	10,000	10,000	9,200	119,200
- ค่าธรรมเนียมธนาคาร	100,000	8,400	8,400	8,400	8,400	8,400	8,400	8,400	8,400	8,400	8,400	8,400	7,600	100,000



**รายงานแผนการใช้จ่ายงบประมาณ จากงบประมาณเงินรายได้ ประจำปีงบประมาณ พ.ศ. 2567 (รายเดือน)**  
**มหาวิทยาลัยทักษิณ**

แผนงาน ผลผลิต กิจกรรม หน่วยงาน รายการ	งบประมาณ จัดสรร	แผนการใช้งาน												รวม	
		ต.ค.	พ.ย.	ธ.ค.	ม.ค.	ก.พ.	มี.ค.	เม.ย.	พ.ค.	มิ.ย.	ก.ค.	ส.ค.	ก.ย.		
- ค่าโทรศัพท์เคลื่อนที่พร้อมค่าบริการอินเทอร์เน็ต	19,200	1,600	1,600	1,600	1,600	1,600	1,600	1,600	1,600	1,600	1,600	1,600	1,600	19,200	
<b>3. เงินอุดหนุน</b>	<b>224,000</b>	<b>153,000</b>	<b>4,600</b>	<b>4,600</b>	<b>4,600</b>	<b>4,600</b>	<b>4,600</b>	<b>4,600</b>	<b>4,600</b>	<b>4,600</b>	<b>4,600</b>	<b>4,600</b>	<b>24,600</b>	<b>5,000</b>	<b>224,000</b>
1) เงินอุดหนุนทั่วไป	224,000	153,000	4,600	4,600	4,600	4,600	4,600	4,600	4,600	4,600	4,600	4,600	24,600	5,000	224,000
- ค่าสมาชิกรายปีของที่ประชุมอธิการบดีด้านการคลังและทรัพย์สิน..	20,000	-	-	-	-	-	-	-	-	-	-	20,000	-	20,000	
- เงินสนับสนุนการจัดการเรียนการสอนภาคสมทบภาคพิเศษ	204,000	153,000	4,600	4,600	4,600	4,600	4,600	4,600	4,600	4,600	4,600	4,600	4,600	5,000	204,000
<b>4. รายจ่ายอื่น</b>	<b>1,210,000</b>	<b>12,500</b>	<b>-</b>	<b>-</b>	<b>22,500</b>	<b>-</b>	<b>-</b>	<b>1,152,500</b>	<b>-</b>	<b>-</b>	<b>22,500</b>	<b>-</b>	<b>-</b>	<b>1,210,000</b>	
1) รายจ่ายอื่น	1,210,000	12,500	-	-	22,500	-	-	1,152,500	-	-	22,500	-	-	1,210,000	
- โครงการอบรมชี้แจงแนวปฏิบัติ ประกาศ ระเบียบฯ	30,000	-	-	-	10,000	-	-	10,000	-	-	10,000	-	-	30,000	
- ค่าหน่วยกิตถอนคืน	50,000	12,500	-	-	12,500	-	-	12,500	-	-	12,500	-	-	50,000	
- ค่าใช้จ่ายการตรวจสอบบัญชีมหาวิทยาลัยทักษิณ	1,130,000	-	-	-	-	-	-	1,130,000	-	-	-	-	-	1,130,000	
<b>ฝ่ายประกันคุณภาพการศึกษา</b>	<b>721,400</b>	<b>18,100</b>	<b>124,300</b>	<b>43,100</b>	<b>23,300</b>	<b>42,100</b>	<b>23,300</b>	<b>116,100</b>	<b>22,300</b>	<b>14,100</b>	<b>17,300</b>	<b>260,600</b>	<b>16,800</b>	<b>721,400</b>	
<b>1. ค่าตอบแทนใช้สอยและวัสดุ</b>	<b>202,200</b>	<b>16,500</b>	<b>22,700</b>	<b>16,500</b>	<b>21,700</b>	<b>15,500</b>	<b>21,700</b>	<b>14,500</b>	<b>20,700</b>	<b>12,500</b>	<b>15,700</b>	<b>9,000</b>	<b>15,200</b>	<b>202,200</b>	
1) ค่าตอบแทน	37,200	-	6,200	-	6,200	-	6,200	-	6,200	-	6,200	-	6,200	37,200	
- ค่าเบี้ยประชุม	37,200	-	6,200	-	6,200	-	6,200	-	6,200	-	6,200	-	6,200	37,200	
2) ค่าใช้สอย	85,000	8,500	8,500	8,500	8,500	8,500	8,500	8,500	8,500	6,500	3,500	3,500	3,500	85,000	
- ค่ารับรองและพิธีการ	23,000	2,500	2,500	2,500	2,500	2,500	2,500	2,500	2,500	3,000	-	-	-	23,000	
- ค่าใช้จ่ายในการเดินทางไปปฏิบัติงาน	62,000	6,000	6,000	6,000	6,000	6,000	6,000	6,000	6,000	3,500	3,500	3,500	3,500	62,000	
3) ค่าวัสดุ	80,000	8,000	8,000	8,000	7,000	7,000	7,000	6,000	6,000	6,000	6,000	5,500	5,500	80,000	
- ค่าวัสดุสำนักงาน	80,000	8,000	8,000	8,000	7,000	7,000	7,000	6,000	6,000	6,000	6,000	5,500	5,500	80,000	
<b>2. ค่าสาธารณูปโภค</b>	<b>19,200</b>	<b>1,600</b>	<b>1,600</b>	<b>1,600</b>	<b>1,600</b>	<b>1,600</b>	<b>1,600</b>	<b>1,600</b>	<b>1,600</b>	<b>1,600</b>	<b>1,600</b>	<b>1,600</b>	<b>1,600</b>	<b>19,200</b>	



**รายงานแผนการใช้จ่ายงบประมาณ จากงบประมาณเงินรายได้ ประจำปีงบประมาณ พ.ศ. 2567 (รายเดือน)**  
**มหาวิทยาลัยทักษิณ**

แผนงาน ผลผลิต กิจกรรม หน่วยงาน รายการ	งบประมาณ จัดสรร	แผนการใช้จ่ายงาน												รวม
		ต.ค.	พ.ย.	ธ.ค.	ม.ค.	ก.พ.	มี.ค.	เม.ย.	พ.ค.	มิ.ย.	ก.ค.	ส.ค.	ก.ย.	
1) ค่าสาธารณูปโภค	19,200	1,600	1,600	1,600	1,600	1,600	1,600	1,600	1,600	1,600	1,600	1,600	1,600	19,200
- ค่าโทรศัพท์เคลื่อนที่พร้อมค่าบริการอินเทอร์เน็ต	19,200	1,600	1,600	1,600	1,600	1,600	1,600	1,600	1,600	1,600	1,600	1,600	1,600	19,200
<b>3. เงินอุดหนุน</b>	500,000	-	100,000	25,000	-	25,000	-	100,000	-	-	-	250,000	-	500,000
1) เงินอุดหนุนทั่วไป	500,000	-	100,000	25,000	-	25,000	-	100,000	-	-	-	250,000	-	500,000
- เงินอุดหนุนการประกันคุณภาพการศึกษาและโครงการพัฒนาองค์กรตาม..	500,000	-	100,000	25,000	-	25,000	-	100,000	-	-	-	250,000	-	500,000
<b>หน่วยตรวจสอบภายใน</b>	<b>2,719,100</b>	<b>67,000</b>	<b>50,300</b>	<b>100,300</b>	<b>72,800</b>	<b>269,300</b>	<b>49,300</b>	<b>69,800</b>	<b>49,300</b>	<b>848,300</b>	<b>73,300</b>	<b>49,300</b>	<b>1,020,100</b>	<b>2,719,100</b>
<b>1. ค่าตอบแทนใช้สอยและวัสดุ</b>	649,900	65,400	48,700	48,700	71,200	67,700	47,700	68,200	47,700	46,700	71,700	47,700	18,500	649,900
1) ค่าตอบแทน	110,400	10,400	10,400	10,400	10,400	10,400	10,400	10,400	10,400	10,400	10,400	6,400	-	110,400
- ค่าเบี้ยประชุม	110,400	10,400	10,400	10,400	10,400	10,400	10,400	10,400	10,400	10,400	10,400	6,400	-	110,400
2) ค่าใช้สอย	493,100	55,000	33,300	33,300	57,800	54,300	34,300	54,800	34,300	33,300	53,300	33,300	16,100	493,100
- ค่าใช้จ่ายในการเดินทางไปปฏิบัติงาน	440,000	50,000	30,000	30,000	50,000	50,000	30,000	50,000	30,000	30,000	50,000	30,000	10,000	440,000
- ค่ารับรองและพิธีการ	19,500	5,000	500	500	5,000	1,500	1,500	2,000	1,500	500	500	500	500	19,500
- ค่าเช่าเหมาบริการเครื่องถ่ายเอกสาร	33,600	-	2,800	2,800	2,800	2,800	2,800	2,800	2,800	2,800	2,800	2,800	5,600	33,600
3) ค่าวัสดุ	46,400	-	5,000	5,000	3,000	3,000	3,000	3,000	3,000	3,000	8,000	8,000	2,400	46,400
- ค่าวัสดุสำนักงาน	46,400	-	5,000	5,000	3,000	3,000	3,000	3,000	3,000	3,000	8,000	8,000	2,400	46,400
<b>2. ค่าสาธารณูปโภค</b>	19,200	1,600	1,600	1,600	1,600	1,600	1,600	1,600	1,600	1,600	1,600	1,600	1,600	19,200
1) ค่าสาธารณูปโภค	19,200	1,600	1,600	1,600	1,600	1,600	1,600	1,600	1,600	1,600	1,600	1,600	1,600	19,200
- ค่าโทรศัพท์เคลื่อนที่พร้อมค่าบริการอินเทอร์เน็ต	19,200	1,600	1,600	1,600	1,600	1,600	1,600	1,600	1,600	1,600	1,600	1,600	1,600	19,200
<b>3. รายจ่ายอื่น</b>	2,050,000	-	-	50,000	-	200,000	-	-	-	800,000	-	-	1,000,000	2,050,000
1) รายจ่ายอื่น	2,050,000	-	-	50,000	-	200,000	-	-	-	800,000	-	-	1,000,000	2,050,000



**รายงานแผนการใช้จ่ายงบประมาณ จากงบประมาณเงินรายได้ ประจำปีงบประมาณ พ.ศ. 2567 (รายเดือน)**  
**มหาวิทยาลัยทักษิณ**

แผนงาน ผลผลิต กิจกรรม หน่วยงาน รายการ	งบประมาณ จัดสรร	แผนการใช้งาน												รวม
		ต.ค.	พ.ย.	ธ.ค.	ม.ค.	ก.พ.	มี.ค.	เม.ย.	พ.ค.	มิ.ย.	ก.ค.	ส.ค.	ก.ย.	
- โครงการให้ความรู้ด้านคุณธรรมและความโปร่งใสในการดำเนินงานขอ.	50,000	-	-	50,000	-	-	-	-	-	-	-	-	-	50,000
- ค่าจ้างที่ปรึกษาตรวจสอบประเมินความมั่นคงและการรักษาความปลอดภัย	2,000,000	-	-	-	-	200,000	-	-	-	800,000	-	-	1,000,000	2,000,000
<b>ฝ่ายนิติการ</b>	<b>580,400</b>	<b>56,000</b>	<b>24,400</b>	<b>130,400</b>	<b>24,500</b>	<b>30,400</b>	<b>24,400</b>	<b>56,000</b>	<b>24,500</b>	<b>130,400</b>	<b>24,400</b>	<b>30,500</b>	<b>24,500</b>	<b>580,400</b>
<b>1. ค่าตอบแทนใช้สอยและวัสดุ</b>	<b>327,600</b>	<b>51,600</b>	<b>20,000</b>	<b>26,000</b>	<b>20,100</b>	<b>26,000</b>	<b>20,000</b>	<b>51,600</b>	<b>20,100</b>	<b>26,000</b>	<b>20,000</b>	<b>26,100</b>	<b>20,100</b>	<b>327,600</b>
1) ค่าตอบแทน	108,300	9,000	9,000	9,000	9,100	9,000	9,000	9,000	9,100	9,000	9,000	9,000	9,100	108,300
- ค่าเบี้ยประชุม	108,300	9,000	9,000	9,000	9,100	9,000	9,000	9,000	9,100	9,000	9,000	9,000	9,100	108,300
2) ค่าใช้สอย	123,300	34,600	3,000	9,000	3,000	9,000	3,000	34,600	3,000	9,000	3,000	9,100	3,000	123,300
- ค่ารับรองและพิธีการ	36,100	6,000	-	6,000	-	6,000	-	6,000	-	6,000	-	6,100	-	36,100
- ค่าใช้จ่ายในการเดินทางไปปฏิบัติงาน	51,200	25,600	-	-	-	-	-	25,600	-	-	-	-	-	51,200
- ค่าเช่าเหมาบริการเครื่องถ่ายเอกสาร	36,000	3,000	3,000	3,000	3,000	3,000	3,000	3,000	3,000	3,000	3,000	3,000	3,000	36,000
3) ค่าวัสดุ	96,000	8,000	8,000	8,000	8,000	8,000	8,000	8,000	8,000	8,000	8,000	8,000	8,000	96,000
- ค่าวัสดุสำนักงาน	96,000	8,000	8,000	8,000	8,000	8,000	8,000	8,000	8,000	8,000	8,000	8,000	8,000	96,000
<b>2. ค่าสาธารณูปโภค</b>	<b>52,800</b>	<b>4,400</b>	<b>4,400</b>	<b>4,400</b>	<b>4,400</b>	<b>4,400</b>	<b>4,400</b>	<b>4,400</b>	<b>4,400</b>	<b>4,400</b>	<b>4,400</b>	<b>4,400</b>	<b>4,400</b>	<b>52,800</b>
1) ค่าสาธารณูปโภค	52,800	4,400	4,400	4,400	4,400	4,400	4,400	4,400	4,400	4,400	4,400	4,400	4,400	52,800
- ค่าโทรศัพท์เคลื่อนที่พร้อมค่าบริการอินเทอร์เน็ต	52,800	4,400	4,400	4,400	4,400	4,400	4,400	4,400	4,400	4,400	4,400	4,400	4,400	52,800
<b>3. รายจ่ายอื่น</b>	<b>200,000</b>	<b>-</b>	<b>-</b>	<b>100,000</b>	<b>-</b>	<b>-</b>	<b>-</b>	<b>-</b>	<b>-</b>	<b>100,000</b>	<b>-</b>	<b>-</b>	<b>-</b>	<b>200,000</b>
1) รายจ่ายอื่น	200,000	-	-	100,000	-	-	-	-	-	100,000	-	-	-	200,000
- ค่าธรรมเนียมศาล	200,000	-	-	100,000	-	-	-	-	-	100,000	-	-	-	200,000
<b>งานวิเทศสัมพันธ์</b>	<b>1,398,600</b>	<b>343,400</b>	<b>167,600</b>	<b>532,600</b>	<b>127,600</b>	<b>32,600</b>	<b>82,600</b>	<b>35,600</b>	<b>28,800</b>	<b>17,600</b>	<b>17,600</b>	<b>12,600</b>	<b>-</b>	<b>1,398,600</b>
<b>1. ค่าตอบแทนใช้สอยและวัสดุ</b>	<b>231,200</b>	<b>17,000</b>	<b>15,000</b>	<b>15,000</b>	<b>25,000</b>	<b>30,000</b>	<b>30,000</b>	<b>33,000</b>	<b>26,200</b>	<b>15,000</b>	<b>15,000</b>	<b>10,000</b>	<b>-</b>	<b>231,200</b>



รายงานแผนการใช้จ่ายงบประมาณ จากงบประมาณเงินรายได้ ประจำปีงบประมาณ พ.ศ. 2567 (รายเดือน)  
มหาวิทยาลัยทักษิณ

แผนงาน ผลผลิต กิจกรรม หน่วยงาน รายการ	งบประมาณ จัดสรร	แผนการใช้งาน											รวม	
		ต.ค.	พ.ย.	ธ.ค.	ม.ค.	ก.พ.	มี.ค.	เม.ย.	พ.ค.	มิ.ย.	ก.ค.	ส.ค.		ก.ย.
1) ค่าใช้สอย	151,200	10,000	10,000	10,000	20,000	25,000	25,000	25,000	16,200	5,000	5,000	-	-	151,200
- ค่ารับรองผู้บริหาร	20,000	5,000	5,000	5,000	5,000	-	-	-	-	-	-	-	-	20,000
- ค่าใช้จ่ายในการเดินทางไปปฏิบัติงาน	81,200	-	-	-	10,000	20,000	20,000	20,000	11,200	-	-	-	-	81,200
- ค่ารับรองและพิธีการ (อาคันตุกะมหาวิทยาลัย)	50,000	5,000	5,000	5,000	5,000	5,000	5,000	5,000	5,000	5,000	5,000	-	-	50,000
2) ค่าวัสดุ	80,000	7,000	5,000	5,000	5,000	5,000	5,000	8,000	10,000	10,000	10,000	10,000	-	80,000
- ค่าวัสดุสำนักงาน	80,000	7,000	5,000	5,000	5,000	5,000	5,000	8,000	10,000	10,000	10,000	10,000	-	80,000
<b>2. ค่าสาธารณูปโภค</b>	<b>52,400</b>	<b>26,400</b>	<b>2,600</b>	<b>2,600</b>	<b>2,600</b>	<b>2,600</b>	<b>2,600</b>	<b>2,600</b>	<b>2,600</b>	<b>2,600</b>	<b>2,600</b>	<b>2,600</b>	<b>2,600</b>	<b>52,400</b>
1) ค่าสาธารณูปโภค	52,400	26,400	2,600	2,600	2,600	2,600	2,600	2,600	2,600	2,600	2,600	2,600	2,600	52,400
- ค่าโทรศัพท์เคลื่อนที่พร้อมค่าบริการอินเทอร์เน็ต	52,400	26,400	2,600	2,600	2,600	2,600	2,600	2,600	2,600	2,600	2,600	2,600	-	52,400
<b>3. เงินอุดหนุน</b>	<b>615,000</b>	<b>-</b>	<b>50,000</b>	<b>415,000</b>	<b>100,000</b>	<b>-</b>	<b>50,000</b>	<b>-</b>	<b>-</b>	<b>-</b>	<b>-</b>	<b>-</b>	<b>-</b>	<b>615,000</b>
1) เงินอุดหนุนทั่วไป	615,000	-	50,000	415,000	100,000	-	50,000	-	-	-	-	-	-	615,000
- ค่าใช้จ่ายศูนย์ภาษา เพื่อรองรับเกณฑ์สำหรับการศึกษา	100,000	-	50,000	-	-	-	50,000	-	-	-	-	-	-	100,000
- ค่าสมาชิก IMT-GT	50,000	-	-	50,000	-	-	-	-	-	-	-	-	-	50,000
- ค่าสมาชิกเครือข่าย ALNC	15,000	-	-	15,000	-	-	-	-	-	-	-	-	-	15,000
- ค่าสมาชิกเครือข่าย WTUN	250,000	-	-	250,000	-	-	-	-	-	-	-	-	-	250,000
- การเตรียมความพร้อมเพื่อเข้าสู่การจัดอันดับมหาวิทยาลัยโลก (...)	200,000	-	-	100,000	100,000	-	-	-	-	-	-	-	-	200,000
<b>4. รายจ่ายอื่น</b>	<b>500,000</b>	<b>300,000</b>	<b>100,000</b>	<b>100,000</b>	<b>-</b>	<b>-</b>	<b>-</b>	<b>-</b>	<b>-</b>	<b>-</b>	<b>-</b>	<b>-</b>	<b>-</b>	<b>500,000</b>
1) รายจ่ายอื่น	500,000	300,000	100,000	100,000	-	-	-	-	-	-	-	-	-	500,000
- งบเจรจาธุรกิจระหว่างประเทศ	500,000	300,000	100,000	100,000	-	-	-	-	-	-	-	-	-	500,000
<b>ฝ่ายสื่อสารองค์กร</b>	<b>1,106,800</b>	<b>78,400</b>	<b>90,400</b>	<b>145,400</b>	<b>46,400</b>	<b>64,400</b>	<b>160,400</b>	<b>30,400</b>	<b>65,400</b>	<b>16,400</b>	<b>178,400</b>	<b>116,400</b>	<b>114,400</b>	<b>1,106,800</b>



**รายงานแผนการใช้จ่ายงบประมาณ จากงบประมาณเงินรายได้ ประจำปีงบประมาณ พ.ศ. 2567 (รายเดือน)**  
**มหาวิทยาลัยทักษิณ**

แผนงาน ผลผลิต กิจกรรม หน่วยงาน รายการ	งบประมาณ จัดสรร	แผนการใช้จ่ายงาน												รวม
		ต.ค.	พ.ย.	ธ.ค.	ม.ค.	ก.พ.	มี.ค.	เม.ย.	พ.ค.	มิ.ย.	ก.ค.	ส.ค.	ก.ย.	
<b>1. ค่าตอบแทนใช้สอยและวัสดุ</b>	154,000	16,000	21,000	16,000	17,000	17,000	14,000	11,000	9,000	9,000	9,000	8,000	7,000	154,000
1) ค่าใช้สอย	100,000	8,000	13,000	11,000	11,000	11,000	9,000	7,000	6,000	6,000	6,000	6,000	6,000	100,000
- ค่าใช้จ่ายในการเดินทางไปปฏิบัติงาน	64,000	5,000	10,000	8,000	8,000	8,000	6,000	4,000	3,000	3,000	3,000	3,000	3,000	64,000
- ค่าเช่าเหมาบริการเครื่องถ่ายเอกสาร	36,000	3,000	3,000	3,000	3,000	3,000	3,000	3,000	3,000	3,000	3,000	3,000	3,000	36,000
2) ค่าวัสดุ	54,000	8,000	8,000	5,000	6,000	6,000	5,000	4,000	3,000	3,000	3,000	2,000	1,000	54,000
- ค่าวัสดุสำนักงาน	54,000	8,000	8,000	5,000	6,000	6,000	5,000	4,000	3,000	3,000	3,000	2,000	1,000	54,000
<b>2. ค่าสาธารณูปโภค</b>	52,800	4,400	4,400	4,400	4,400	4,400	4,400	4,400	4,400	4,400	4,400	4,400	4,400	52,800
1) ค่าสาธารณูปโภค	52,800	4,400	4,400	4,400	4,400	4,400	4,400	4,400	4,400	4,400	4,400	4,400	4,400	52,800
- ค่าโทรศัพท์เคลื่อนที่พร้อมค่าบริการอินเทอร์เน็ต	52,800	4,400	4,400	4,400	4,400	4,400	4,400	4,400	4,400	4,400	4,400	4,400	4,400	52,800
<b>3. เงินอุดหนุน</b>	900,000	58,000	65,000	125,000	25,000	43,000	142,000	15,000	52,000	3,000	165,000	104,000	103,000	900,000
1) เงินอุดหนุนทั่วไป	900,000	58,000	65,000	125,000	25,000	43,000	142,000	15,000	52,000	3,000	165,000	104,000	103,000	900,000
- ค่าพิธีการงานรัฐพิธีและชุมชนสัมพันธ์	50,000	8,000	5,000	5,000	5,000	3,000	2,000	5,000	2,000	3,000	5,000	4,000	3,000	50,000
- ค่าใช้จ่ายเพื่อการสร้างแบรนด์มหาวิทยาลัย	100,000	20,000	20,000	40,000	20,000	-	-	-	-	-	-	-	-	100,000
- ค่าใช้จ่ายเพื่อสร้าง/พัฒนาแพลตฟอร์มสื่อสารออนไลน์	150,000	30,000	20,000	50,000	-	30,000	20,000	-	-	-	-	-	-	150,000
- ค่าใช้จ่ายเพื่อการสร้างเครือข่ายความร่วมมือกับหน่วยงานภายใน	100,000	-	-	20,000	-	-	20,000	-	20,000	-	40,000	-	-	100,000
- ค่าใช้จ่ายเพื่อการสื่อสารภาพลักษณ์นวัตกรรมเพื่อสังคม	100,000	-	20,000	10,000	-	10,000	-	10,000	30,000	-	20,000	-	-	100,000
- ค่าใช้จ่ายเพื่อการจัดงานวันคล้ายวันสถาปนามหาวิทยาลัยทักษิณ	400,000	-	-	-	-	-	100,000	-	-	-	100,000	100,000	100,000	400,000
<b>ฝ่ายบริหารงานสภามหาวิทยาลัย</b>	<b>3,792,900</b>	<b>245,700</b>	<b>369,700</b>	<b>245,700</b>	<b>369,700</b>	<b>245,700</b>	<b>369,700</b>	<b>245,700</b>	<b>369,700</b>	<b>339,700</b>	<b>369,700</b>	<b>245,700</b>	<b>376,200</b>	<b>3,792,900</b>
<b>1. ค่าตอบแทนใช้สอยและวัสดุ</b>	<b>2,899,900</b>	<b>241,200</b>	<b>241,200</b>	<b>241,200</b>	<b>241,200</b>	<b>241,200</b>	<b>241,200</b>	<b>241,200</b>	<b>241,200</b>	<b>241,200</b>	<b>241,200</b>	<b>241,200</b>	<b>246,700</b>	<b>2,899,900</b>
1) ค่าตอบแทน	1,413,900	117,700	117,700	117,700	117,700	117,700	117,700	117,700	117,700	117,700	117,700	117,700	119,200	1,413,900



**รายงานแผนการใช้จ่ายงบประมาณ จากงบประมาณเงินรายได้ ประจำปีงบประมาณ พ.ศ. 2567 (รายเดือน)**  
**มหาวิทยาลัยทักษิณ**

แผนงาน ผลผลิต กิจกรรม หน่วยงาน รายการ	งบประมาณ จัดสรร	แผนการใช้งาน												รวม
		ต.ค.	พ.ย.	ธ.ค.	ม.ค.	ก.พ.	มี.ค.	เม.ย.	พ.ค.	มิ.ย.	ก.ค.	ส.ค.	ก.ย.	
- ค่าตอบแทนนายกสภามหาวิทยาลัย	150,000	12,500	12,500	12,500	12,500	12,500	12,500	12,500	12,500	12,500	12,500	12,500	12,500	150,000
- ค่าเบี้ยประชุม	1,187,900	98,900	98,900	98,900	98,900	98,900	98,900	98,900	98,900	98,900	98,900	98,900	100,000	1,187,900
- ค่าตอบแทนการปฏิบัติงานนอกเวลา	76,000	6,300	6,300	6,300	6,300	6,300	6,300	6,300	6,300	6,300	6,300	6,300	6,700	76,000
2) ค่าใช้สอย	1,436,000	119,300	119,300	119,300	119,300	119,300	119,300	119,300	119,300	119,300	119,300	119,300	123,700	1,436,000
- ค่ารับรองและพิธีการ	400,000	33,300	33,300	33,300	33,300	33,300	33,300	33,300	33,300	33,300	33,300	33,300	33,700	400,000
- ค่าใช้จ่ายในการเดินทางไปปฏิบัติงาน	1,000,000	83,000	83,000	83,000	83,000	83,000	83,000	83,000	83,000	83,000	83,000	83,000	87,000	1,000,000
- ค่าเช่าเครื่องถ่ายเอกสาร	36,000	3,000	3,000	3,000	3,000	3,000	3,000	3,000	3,000	3,000	3,000	3,000	3,000	36,000
3) ค่าวัสดุ	50,000	4,200	4,200	4,200	4,200	4,200	4,200	4,200	4,200	4,200	4,200	4,200	3,800	50,000
- ค่าวัสดุสำนักงาน	50,000	4,200	4,200	4,200	4,200	4,200	4,200	4,200	4,200	4,200	4,200	4,200	3,800	50,000
<b>2. ค่าสาธารณูปโภค</b>	54,000	4,500	4,500	4,500	4,500	4,500	4,500	4,500	4,500	4,500	4,500	4,500	4,500	54,000
1) ค่าสาธารณูปโภค	54,000	4,500	4,500	4,500	4,500	4,500	4,500	4,500	4,500	4,500	4,500	4,500	4,500	54,000
- ค่าโทรศัพท์เคลื่อนที่พร้อมค่าบริการอินเทอร์เน็ต	54,000	4,500	4,500	4,500	4,500	4,500	4,500	4,500	4,500	4,500	4,500	4,500	4,500	54,000
<b>3. รายจ่ายอื่น</b>	839,000	-	124,000	-	124,000	-	124,000	-	124,000	94,000	124,000	-	125,000	839,000
1) รายจ่ายอื่น	839,000	-	124,000	-	124,000	-	124,000	-	124,000	94,000	124,000	-	125,000	839,000
- โครงการสัมมนาทางวิชาการของสภามหาวิทยาลัย	745,000	-	124,000	-	124,000	-	124,000	-	124,000	-	124,000	-	125,000	745,000
- โครงการสัมมนาสภามหาวิทยาลัยระดมสมอง (Retreat)	94,000	-	-	-	-	-	-	-	-	94,000	-	-	-	94,000
<b>ฝ่ายบริหารวิทยาเขตพัทลุง</b>	<b>69,735,200</b>	<b>4,231,400</b>	<b>5,892,700</b>	<b>5,889,300</b>	<b>5,839,900</b>	<b>5,563,500</b>	<b>5,840,700</b>	<b>5,742,000</b>	<b>5,825,200</b>	<b>5,548,200</b>	<b>5,804,400</b>	<b>5,557,700</b>	<b>8,000,200</b>	<b>69,735,200</b>
<b>1. ค่าจ้างชั่วคราว</b>	<b>2,275,200</b>	<b>189,600</b>	<b>189,600</b>	<b>189,600</b>	<b>189,600</b>	<b>189,600</b>	<b>189,600</b>	<b>189,600</b>	<b>189,600</b>	<b>189,600</b>	<b>189,600</b>	<b>189,600</b>	<b>189,600</b>	<b>2,275,200</b>
1) ค่าจ้างชั่วคราว	2,275,200	189,600	189,600	189,600	189,600	189,600	189,600	189,600	189,600	189,600	189,600	189,600	189,600	2,275,200
- ค่าจ้างชั่วคราว	2,275,200	189,600	189,600	189,600	189,600	189,600	189,600	189,600	189,600	189,600	189,600	189,600	189,600	2,275,200





รายงานแผนการใช้จ่ายงบประมาณ จากงบประมาณเงินรายได้ ประจำปีงบประมาณ พ.ศ. 2567 (รายเดือน)  
มหาวิทยาลัยทักษิณ

แผนงาน ผลผลิต กิจกรรม หน่วยงาน รายการ	งบประมาณ จัดสรร	แผนการใช้จ่ายงาน											รวม	
		ต.ค.	พ.ย.	ธ.ค.	ม.ค.	ก.พ.	มี.ค.	เม.ย.	พ.ค.	มิ.ย.	ก.ค.	ส.ค.		ก.ย.
<b>2. ค่าตอบแทนใช้สอยและวัสดุ</b>	33,571,800	873,300	2,814,300	3,060,900	2,761,500	2,735,100	2,762,300	2,720,600	2,746,800	2,719,800	2,726,000	2,729,300	4,921,900	33,571,800
1) ค่าตอบแทน	258,800	18,500	24,700	18,500	24,700	18,500	24,700	18,500	24,700	18,500	24,700	18,500	24,300	258,800
- ค่าตอบแทนการปฏิบัติงานนอกเวลา	150,000	12,500	12,500	12,500	12,500	12,500	12,500	12,500	12,500	12,500	12,500	12,500	12,500	150,000
- ค่าเบี้ยประชุม	36,800	-	6,200	-	6,200	-	6,200	-	6,200	-	6,200	-	5,800	36,800
- ค่าตอบแทนการปฏิบัติงานนอกเวลาบุคคลภายนอก	72,000	6,000	6,000	6,000	6,000	6,000	6,000	6,000	6,000	6,000	6,000	6,000	6,000	72,000
2) ค่าใช้สอย	32,126,000	746,500	2,619,300	2,959,100	2,623,500	2,633,300	2,619,300	2,618,800	2,638,800	2,618,000	2,618,000	2,617,500	4,813,900	32,126,000
- ค่าจ้างเหมาบริการซักรีดเครื่องนอน	36,000	3,000	3,000	3,000	3,000	3,000	3,000	3,000	3,000	3,000	3,000	3,000	3,000	36,000
- ค่าบำรุงรักษาลิฟท์	222,000	-	-	-	-	-	-	-	-	-	-	-	222,000	222,000
- ค่ารับรองสำหรับผู้บริหาร	20,000	2,000	2,000	2,000	2,000	2,000	2,000	1,500	1,500	1,500	1,500	1,000	1,000	20,000
- ค่าใช้จ่ายในการเดินทางไปปฏิบัติงาน	126,000	106,400	-	9,800	-	9,800	-	-	-	-	-	-	-	126,000
- ค่าเช่าเหมาบริการเครื่องถ่ายเอกสาร	72,000	6,000	6,000	6,000	6,000	6,000	6,000	6,000	6,000	6,000	6,000	6,000	6,000	72,000
- ค่าประกันภัยยานพาหนะและ พรบ.	350,000	-	-	330,000	-	-	-	-	20,000	-	-	-	-	350,000
- ค่าซ่อมแซมบำรุงรักษายานพาหนะ	550,000	45,800	45,800	45,800	50,000	50,000	45,800	45,800	45,800	45,000	45,000	45,000	40,200	550,000
- ค่าจ้างเหมาบริการรักษาความปลอดภัย	23,500,000	-	1,958,400	1,958,400	1,958,400	1,958,400	1,958,400	1,958,400	1,958,400	1,958,400	1,958,400	1,958,400	3,916,000	23,500,000
- ค่าจ้างเหมาบริการกำจัดปลวก	250,000	-	20,800	20,800	20,800	20,800	20,800	20,800	20,800	20,800	20,800	20,800	42,000	250,000
- ค่าซ่อมแซมครุภัณฑ์อาคารสถานที่ส่วนกลาง	7,000,000	583,300	583,300	583,300	583,300	583,300	583,300	583,300	583,300	583,300	583,300	583,300	583,700	7,000,000
3) ค่าวัสดุ	1,187,000	108,300	170,300	83,300	113,300	83,300	118,300	83,300	83,300	83,300	83,300	93,300	83,700	1,187,000
- ค่าวัสดุงานบ้านงานครัว	30,000	5,000	-	-	-	-	15,000	-	-	-	-	10,000	-	30,000
- ค่าวัสดุการเกษตร	100,000	20,000	30,000	-	30,000	-	20,000	-	-	-	-	-	-	100,000
- ค่าวัสดุเชื้อเพลิงและหล่อลื่น	1,000,000	83,300	83,300	83,300	83,300	83,300	83,300	83,300	83,300	83,300	83,300	83,300	83,700	1,000,000



**รายงานแผนการใช้จ่ายงบประมาณ จากงบประมาณเงินรายได้ ประจำปีงบประมาณ พ.ศ. 2567 (รายเดือน)**  
**มหาวิทยาลัยทักษิณ**

แผนงาน ผลผลิต กิจกรรม หน่วยงาน รายการ	งบประมาณ จัดสรร	แผนการใช้งาน											รวม	
		ต.ค.	พ.ย.	ธ.ค.	ม.ค.	ก.พ.	มี.ค.	เม.ย.	พ.ค.	มิ.ย.	ก.ค.	ส.ค.		ก.ย.
- ค่าวัสดุเครื่องแต่งกาย	57,000	-	57,000	-	-	-	-	-	-	-	-	-	-	57,000
<b>3. ค่าสาธารณูปโภค</b>	<b>25,567,100</b>	<b>2,130,600</b>	<b>2,130,600</b>	<b>2,130,600</b>	<b>2,130,600</b>	<b>2,130,600</b>	<b>2,130,600</b>	<b>2,130,600</b>	<b>2,130,600</b>	<b>2,130,600</b>	<b>2,130,600</b>	<b>2,130,600</b>	<b>2,130,500</b>	<b>25,567,100</b>
1) ค่าสาธารณูปโภค	25,567,100	2,130,600	2,130,600	2,130,600	2,130,600	2,130,600	2,130,600	2,130,600	2,130,600	2,130,600	2,130,600	2,130,600	2,130,500	25,567,100
- ค่าไฟฟ้า โทรศัพท์ อินเทอร์เน็ต โปรเซสซีและอื่น ๆ	25,567,100	2,130,600	2,130,600	2,130,600	2,130,600	2,130,600	2,130,600	2,130,600	2,130,600	2,130,600	2,130,600	2,130,600	2,130,500	25,567,100
<b>4. เงินอุดหนุน</b>	<b>6,821,100</b>	<b>1,037,900</b>	<b>508,200</b>	<b>508,200</b>	<b>508,200</b>	<b>508,200</b>	<b>508,200</b>	<b>701,200</b>	<b>508,200</b>	<b>508,200</b>	<b>508,200</b>	<b>508,200</b>	<b>508,200</b>	<b>6,821,100</b>
1) เงินอุดหนุนทั่วไป	6,821,100	1,037,900	508,200	508,200	508,200	508,200	508,200	701,200	508,200	508,200	508,200	508,200	508,200	6,821,100
- โครงการดูแลภูมิทัศน์	5,841,100	920,400	433,700	433,700	433,700	433,700	433,700	583,700	433,700	433,700	433,700	433,700	433,700	5,841,100
- โครงการกำจัดขยะและสิ่งปฏิกูล	980,000	117,500	74,500	74,500	74,500	74,500	74,500	117,500	74,500	74,500	74,500	74,500	74,500	980,000
<b>5. รายจ่ายอื่น</b>	<b>1,500,000</b>	<b>-</b>	<b>250,000</b>	<b>-</b>	<b>250,000</b>	<b>-</b>	<b>250,000</b>	<b>-</b>	<b>250,000</b>	<b>-</b>	<b>250,000</b>	<b>-</b>	<b>250,000</b>	<b>1,500,000</b>
1) รายจ่ายอื่น	1,500,000	-	250,000	-	250,000	-	250,000	-	250,000	-	250,000	-	250,000	1,500,000
- โครงการพัฒนาระบบน้ำประปาให้เป็นไปตามมาตรฐาน	1,500,000	-	250,000	-	250,000	-	250,000	-	250,000	-	250,000	-	250,000	1,500,000
<b>ฝ่ายกิจการนิสิตวิทยาเขตพัทลุง</b>	<b>13,110,600</b>	<b>2,072,700</b>	<b>1,037,600</b>	<b>1,037,600</b>	<b>1,079,900</b>	<b>1,037,600</b>	<b>1,007,600</b>	<b>1,049,200</b>	<b>1,007,600</b>	<b>1,007,600</b>	<b>1,079,000</b>	<b>1,032,600</b>	<b>661,600</b>	<b>13,110,600</b>
<b>1. ค่าตอบแทนใช้สอยและวัสดุ</b>	<b>262,400</b>	<b>71,100</b>	<b>6,000</b>	<b>6,000</b>	<b>48,300</b>	<b>6,000</b>	<b>6,000</b>	<b>47,600</b>	<b>6,000</b>	<b>6,000</b>	<b>47,400</b>	<b>6,000</b>	<b>6,000</b>	<b>262,400</b>
1) ค่าตอบแทน	47,700	17,000	-	-	10,700	-	-	10,000	-	-	10,000	-	-	47,700
- ค่าเบี้ยประชุมคณะกรรมการวินัยนิสิต	47,700	17,000	-	-	10,700	-	-	10,000	-	-	10,000	-	-	47,700
2) ค่าใช้สอย	186,300	47,000	6,000	6,000	30,500	6,000	6,000	30,500	6,000	6,000	30,300	6,000	6,000	186,300
- ค่าใช้จ่ายในการเดินทางไปปฏิบัติงาน	85,500	30,000	-	-	18,500	-	-	18,500	-	-	18,500	-	-	85,500
- ค่ารับรองและพิธีการ	28,800	11,000	-	-	6,000	-	-	6,000	-	-	5,800	-	-	28,800
- ค่าเช่าเหมาบริการเครื่องถ่ายเอกสาร	72,000	6,000	6,000	6,000	6,000	6,000	6,000	6,000	6,000	6,000	6,000	6,000	6,000	72,000
3) ค่าวัสดุ	28,400	7,100	-	-	7,100	-	-	7,100	-	-	7,100	-	-	28,400



**รายงานแผนการใช้จ่ายงบประมาณ จากงบประมาณเงินรายได้ ประจำปีงบประมาณ พ.ศ. 2567 (รายเดือน)**  
**มหาวิทยาลัยทักษิณ**

แผนงาน ผลผลิต กิจกรรม หน่วยงาน รายการ	งบประมาณ จัดสรร	แผนการใช้งาน											รวม	
		ต.ค.	พ.ย.	ธ.ค.	ม.ค.	ก.พ.	มี.ค.	เม.ย.	พ.ค.	มิ.ย.	ก.ค.	ส.ค.		ก.ย.
- ค่าวัสดุสำนักงาน	28,400	7,100	-	-	7,100	-	-	7,100	-	-	7,100	-	-	28,400
<b>2. ค่าสาธารณูปโภค</b>	19,200	1,600	1,600	1,600	1,600	1,600	1,600	1,600	1,600	1,600	1,600	1,600	1,600	19,200
1) ค่าสาธารณูปโภค	19,200	1,600	1,600	1,600	1,600	1,600	1,600	1,600	1,600	1,600	1,600	1,600	1,600	19,200
- ค่าโทรศัพท์เคลื่อนที่พร้อมค่าบริการอินเทอร์เน็ต	19,200	1,600	1,600	1,600	1,600	1,600	1,600	1,600	1,600	1,600	1,600	1,600	1,600	19,200
<b>3. เงินอุดหนุน</b>	12,829,000	2,000,000	1,030,000	1,030,000	1,030,000	1,030,000	1,000,000	1,000,000	1,000,000	1,000,000	1,030,000	1,025,000	654,000	12,829,000
1) เงินอุดหนุนทั่วไป	12,829,000	2,000,000	1,030,000	1,030,000	1,030,000	1,030,000	1,000,000	1,000,000	1,000,000	1,000,000	1,030,000	1,025,000	654,000	12,829,000
- ค่าใช้จ่ายในการพัฒนามนสิติ	200,000	-	30,000	30,000	30,000	30,000	-	-	-	-	30,000	25,000	25,000	200,000
- กองทุนหอพัก	12,629,000	2,000,000	1,000,000	1,000,000	1,000,000	1,000,000	1,000,000	1,000,000	1,000,000	1,000,000	1,000,000	1,000,000	629,000	12,629,000
กิจกรรม : สนับสนุนการเรียนการสอนด้านวิทยาศาสตร์และเทคโนโลยี..	870,000	141,700	37,200	46,200	110,700	44,200	89,200	36,200	121,600	55,700	63,200	83,200	40,900	870,000
<b>สำนักคอมพิวเตอร์ (พัทลุง)</b>	<b>435,000</b>	<b>64,400</b>	<b>24,400</b>	<b>27,900</b>	<b>51,900</b>	<b>24,400</b>	<b>58,400</b>	<b>17,400</b>	<b>36,900</b>	<b>42,900</b>	<b>28,900</b>	<b>29,400</b>	<b>28,100</b>	<b>435,000</b>
<b>1. ค่าจ้างชั่วคราว</b>	178,600	14,800	14,800	14,800	14,800	14,800	14,800	14,800	14,800	14,800	14,800	14,800	15,800	178,600
1) ค่าจ้างชั่วคราว	178,600	14,800	14,800	14,800	14,800	14,800	14,800	14,800	14,800	14,800	14,800	14,800	15,800	178,600
- ค่าจ้างชั่วคราว	178,600	14,800	14,800	14,800	14,800	14,800	14,800	14,800	14,800	14,800	14,800	14,800	15,800	178,600
<b>2. ค่าตอบแทนใช้สอยและวัสดุ</b>	162,800	48,300	8,300	11,800	10,800	8,300	17,300	1,300	10,800	11,800	12,800	10,300	11,000	162,800
1) ค่าตอบแทน	5,000	-	-	-	2,000	-	-	-	2,000	-	-	1,000	-	5,000
- ค่าตอบแทนการปฏิบัติงานนอกเวลา	5,000	-	-	-	2,000	-	-	-	2,000	-	-	1,000	-	5,000
2) ค่าใช้สอย	102,800	48,300	7,300	1,300	7,800	6,300	7,300	1,300	7,300	1,300	12,300	1,300	1,000	102,800
- ค่ารับรองและพิธีการ	15,300	1,300	1,300	1,300	1,300	1,300	1,300	1,300	1,300	1,300	1,300	1,300	1,000	15,300
- ค่าใช้จ่ายในการเดินทางไปปฏิบัติงาน	30,000	-	6,000	-	6,000	-	6,000	-	6,000	-	6,000	-	-	30,000
- ค่าจ้างเหมาบริการ	20,000	10,000	-	-	-	5,000	-	-	-	-	5,000	-	-	20,000



รายงานแผนการใช้จ่ายงบประมาณ จากงบประมาณเงินรายได้ ประจำปีงบประมาณ พ.ศ. 2567 (รายเดือน)  
มหาวิทยาลัยทักษิณ

แผนงาน ผลผลิต กิจกรรม หน่วยงาน รายการ	งบประมาณ จัดสรร	แผนการใช้งาน												รวม
		ต.ค.	พ.ย.	ธ.ค.	ม.ค.	ก.พ.	มี.ค.	เม.ย.	พ.ค.	มิ.ย.	ก.ค.	ส.ค.	ก.ย.	
- ค่าธรรมเนียมต่าง ๆ	500	-	-	-	500	-	-	-	-	-	-	-	-	500
- ค่าบำรุงรักษาสิทธิ์	37,000	37,000	-	-	-	-	-	-	-	-	-	-	-	37,000
3) ค่าวัสดุ	55,000	-	1,000	10,500	1,000	2,000	10,000	-	1,500	10,500	500	8,000	10,000	55,000
- ค่าวัสดุสำนักงาน	20,000	-	-	5,000	-	-	5,000	-	-	5,000	-	-	5,000	20,000
- ค่าวัสดุคอมพิวเตอร์	20,000	-	-	5,000	-	-	5,000	-	-	5,000	-	-	5,000	20,000
- ค่าวัสดุเชื้อเพลิงและหล่อลื่น	10,000	-	1,000	-	-	1,000	-	-	1,000	-	-	7,000	-	10,000
- ค่าวัสดุไฟฟ้าและวิทยุ	2,000	-	-	-	-	1,000	-	-	-	-	-	1,000	-	2,000
- ค่าวัสดุการเกษตร	1,000	-	-	-	500	-	-	-	-	500	-	-	-	1,000
- ค่าวัสดุโฆษณาและเผยแพร่	1,000	-	-	500	-	-	-	-	500	-	-	-	-	1,000
- ค่าวัสดุก่อสร้าง	1,000	-	-	-	500	-	-	-	-	-	500	-	-	1,000
<b>3. ค่าสาธารณูปโภค</b>	15,600	1,300	1,300	1,300	1,300	1,300	1,300	1,300	1,300	1,300	1,300	1,300	1,300	15,600
1) ค่าสาธารณูปโภค	15,600	1,300	1,300	1,300	1,300	1,300	1,300	1,300	1,300	1,300	1,300	1,300	1,300	15,600
- ค่าโทรศัพท์เคลื่อนที่พร้อมค่าบริการอินเทอร์เน็ต	15,600	1,300	1,300	1,300	1,300	1,300	1,300	1,300	1,300	1,300	1,300	1,300	1,300	15,600
<b>4. รายจ่ายอื่น</b>	78,000	-	-	-	25,000	-	25,000	-	10,000	15,000	-	3,000	-	78,000
1) รายจ่ายอื่น	78,000	-	-	-	25,000	-	25,000	-	10,000	15,000	-	3,000	-	78,000
- โครงการบริหารจัดการสำนักคอมพิวเตอร์ วิทยาเขตพัทลุง	30,000	-	-	-	15,000	-	-	-	-	15,000	-	-	-	30,000
- โครงการศึกษาดูงานพัฒนาศักยภาพในการปฏิบัติงานด้าน ICT	25,000	-	-	-	-	-	25,000	-	-	-	-	-	-	25,000
- งบสำรองจ่าย	23,000	-	-	-	10,000	-	-	-	10,000	-	-	3,000	-	23,000
<b>สำนักหอสมุด (พัทลุง)</b>	435,000	77,300	12,800	18,300	58,800	19,800	30,800	18,800	84,700	12,800	34,300	53,800	12,800	435,000
<b>1. ค่าจ้างชั่วคราว</b>	138,000	11,500	11,500	11,500	11,500	11,500	11,500	11,500	11,500	11,500	11,500	11,500	11,500	138,000



รายงานแผนการใช้จ่ายงบประมาณ จากงบประมาณเงินรายได้ ประจำปีงบประมาณ พ.ศ. 2567 (รายเดือน)  
มหาวิทยาลัยทักษิณ

แผนงาน ผลผลิต กิจกรรม หน่วยงาน รายการ	งบประมาณ จัดสรร	แผนการใช้จ่าย												รวม
		ต.ค.	พ.ย.	ธ.ค.	ม.ค.	ก.พ.	มี.ค.	เม.ย.	พ.ค.	มิ.ย.	ก.ค.	ส.ค.	ก.ย.	
1) ค่าจ้างชั่วคราว	138,000	11,500	11,500	11,500	11,500	11,500	11,500	11,500	11,500	11,500	11,500	11,500	11,500	138,000
- ค่าจ้างชั่วคราว	138,000	11,500	11,500	11,500	11,500	11,500	11,500	11,500	11,500	11,500	11,500	11,500	11,500	138,000
<b>2. ค่าตอบแทนใช้สอยและวัสดุ</b>	171,000	64,500	-	2,500	44,500	7,000	14,000	6,000	8,000	-	21,500	3,000	-	171,000
1) ค่าตอบแทน	20,000	5,000	-	-	5,000	-	-	5,000	-	-	5,000	-	-	20,000
- ค่าตอบแทนผู้อ่านบทความทางวิชาการ	20,000	5,000	-	-	5,000	-	-	5,000	-	-	5,000	-	-	20,000
2) ค่าใช้สอย	94,000	55,000	-	1,000	30,000	-	6,000	-	-	-	2,000	-	-	94,000
- ค่าตรวจสอบสุขภาพประจำปี	3,000	-	-	-	-	-	3,000	-	-	-	-	-	-	3,000
- ค่ารับรองและพิธีการ	1,000	-	-	1,000	-	-	-	-	-	-	-	-	-	1,000
- ค่าซ่อมแซมครุภัณฑ์	5,000	-	-	-	-	-	3,000	-	-	-	2,000	-	-	5,000
- ค่าประกันสังคมในฐานนายจ้าง	7,000	7,000	-	-	-	-	-	-	-	-	-	-	-	7,000
- ค่าใช้จ่ายในการเดินทางไปปฏิบัติงาน	30,000	-	-	-	30,000	-	-	-	-	-	-	-	-	30,000
- ค่าบำรุงสมาชิกระบบวารสาร ThaiJo (วารสารสำนักหอสมุด)	11,000	11,000	-	-	-	-	-	-	-	-	-	-	-	11,000
- ค่าบำรุงรักษาลิฟท์	37,000	37,000	-	-	-	-	-	-	-	-	-	-	-	37,000
3) ค่าวัสดุ	57,000	4,500	-	1,500	9,500	7,000	8,000	1,000	8,000	-	14,500	3,000	-	57,000
- ค่าวัสดุสำนักงาน	20,000	3,000	-	1,000	3,000	-	2,000	-	3,000	-	5,000	3,000	-	20,000
- ค่าวัสดุคอมพิวเตอร์	15,000	-	-	-	5,000	-	-	-	5,000	-	5,000	-	-	15,000
- ค่าวัสดุการเกษตร	7,000	-	-	-	-	-	3,500	-	-	-	3,500	-	-	7,000
- ค่าวัสดุเทคนิคห้องสมุด	3,000	-	-	-	-	3,000	-	-	-	-	-	-	-	3,000
- ค่าวัสดุงานบ้านงานครัว	5,000	1,500	-	-	1,500	-	-	1,000	-	-	1,000	-	-	5,000
- ค่าวัสดุไฟฟ้าและวิทยุ	4,000	-	-	-	-	4,000	-	-	-	-	-	-	-	4,000



**รายงานแผนการใช้จ่ายงบประมาณ จากงบประมาณเงินรายได้ ประจำปีงบประมาณ พ.ศ. 2567 (รายเดือน)**  
**มหาวิทยาลัยทักษิณ**

แผนงาน ผลผลิต กิจกรรม หน่วยงาน รายการ	งบประมาณ จัดสรร	แผนการใช้งาน											รวม	
		ต.ค.	พ.ย.	ธ.ค.	ม.ค.	ก.พ.	มี.ค.	เม.ย.	พ.ค.	มิ.ย.	ก.ค.	ส.ค.		ก.ย.
- ค่าวัสดุเชื้อเพลิงและหล่อลื่น	1,000	-	-	500	-	-	500	-	-	-	-	-	-	1,000
- ค่าวัสดุโฆษณาและเผยแพร่	2,000	-	-	-	-	-	2,000	-	-	-	-	-	-	2,000
<b>3. ค่าสาธารณูปโภค</b>	25,000	1,300	1,300	1,300	2,800	1,300	5,300	1,300	5,200	1,300	1,300	1,300	1,300	25,000
1) ค่าสาธารณูปโภค	25,000	1,300	1,300	1,300	2,800	1,300	5,300	1,300	5,200	1,300	1,300	1,300	1,300	25,000
- ค่าไปรษณีย์ โทรศัพท์และอื่น ๆ	25,000	1,300	1,300	1,300	2,800	1,300	5,300	1,300	5,200	1,300	1,300	1,300	1,300	25,000
<b>4. รายจ่ายอื่น</b>	101,000	-	-	3,000	-	-	-	-	60,000	-	-	38,000	-	101,000
1) รายจ่ายอื่น	101,000	-	-	3,000	-	-	-	-	60,000	-	-	38,000	-	101,000
- โครงการ Happy Workplace	3,000	-	-	3,000	-	-	-	-	-	-	-	-	-	3,000
- โครงการทบทวนแผน	30,000	-	-	-	-	-	-	-	30,000	-	-	-	-	30,000
- โครงการบริหารจัดการตามแผนปฏิบัติการสำนักหอสมุด	30,000	-	-	-	-	-	-	-	30,000	-	-	-	-	30,000
- งบสำรองจ่าย	38,000	-	-	-	-	-	-	-	-	-	-	38,000	-	38,000
<b>กิจกรรม : จัดการเรียนการสอนด้านวิทยาศาสตร์และเทคโนโลยี</b>	16,142,300	627,100	862,600	2,001,800	938,100	1,030,700	2,739,700	901,000	2,161,800	1,239,100	1,185,700	1,475,700	979,000	16,142,300
<b>สำนักงานคณะวิทยาศาสตร์</b>	<b>9,115,500</b>	<b>349,900</b>	<b>511,900</b>	<b>1,229,700</b>	<b>545,900</b>	<b>558,900</b>	<b>1,315,700</b>	<b>517,900</b>	<b>1,461,700</b>	<b>532,700</b>	<b>775,700</b>	<b>757,400</b>	<b>558,100</b>	<b>9,115,500</b>
<b>1. ค่าจ้างชั่วคราว</b>	2,434,700	202,900	202,900	202,900	202,900	202,900	202,900	202,900	202,900	202,900	202,900	202,900	202,800	2,434,700
1) ค่าจ้างชั่วคราว	2,434,700	202,900	202,900	202,900	202,900	202,900	202,900	202,900	202,900	202,900	202,900	202,900	202,800	2,434,700
- ค่าจ้างชั่วคราว	2,434,700	202,900	202,900	202,900	202,900	202,900	202,900	202,900	202,900	202,900	202,900	202,900	202,800	2,434,700
<b>2. ค่าตอบแทนใช้สอยและวัสดุ</b>	2,706,100	64,400	201,400	689,200	145,400	233,400	394,200	137,400	166,400	167,200	155,400	151,900	199,800	2,706,100
1) ค่าตอบแทน	282,100	22,600	22,600	22,800	22,600	25,600	22,800	24,600	22,600	25,800	22,600	24,600	22,900	282,100
- ค่าเบี้ยประชุมคณะกรรมการประจำคณะวิทยาศาสตร์	80,100	6,600	6,600	6,800	6,600	6,600	6,800	6,600	6,600	6,800	6,600	6,600	6,900	80,100
- ค่าตอบแทนเงินประจำตำแหน่งผู้ช่วยคณบดี	192,000	16,000	16,000	16,000	16,000	16,000	16,000	16,000	16,000	16,000	16,000	16,000	16,000	192,000



**รายงานแผนการใช้จ่ายงบประมาณ จากงบประมาณเงินรายได้ ประจำปีงบประมาณ พ.ศ. 2567 (รายเดือน)**  
**มหาวิทยาลัยทักษิณ**

แผนงาน ผลผลิต กิจกรรม หน่วยงาน รายการ	งบประมาณ จัดสรร	แผนการใช้งาน												รวม
		ต.ค.	พ.ย.	ธ.ค.	ม.ค.	ก.พ.	มี.ค.	เม.ย.	พ.ค.	มิ.ย.	ก.ค.	ส.ค.	ก.ย.	
- ค่าตอบแทนกรรมการประเมินตำแหน่งทางวิชาการ	10,000	-	-	-	-	3,000	-	2,000	-	3,000	-	2,000	-	10,000
2) ค่าใช้สอย	2,184,000	26,000	158,000	638,000	102,000	192,000	343,000	97,000	123,000	113,000	112,000	104,000	176,000	2,184,000
- ค่ารับรองและพิธีการ	20,000	1,500	1,500	1,500	1,500	1,500	1,500	1,500	2,500	1,500	1,500	2,500	1,500	20,000
- ค่าตรวจสุขภาพประจำปีลูกจ้างมหาวิทยาลัย	15,000	-	1,000	2,000	1,000	1,000	2,000	1,000	1,000	2,000	1,000	2,000	1,000	15,000
- ค่าใช้จ่ายในการเดินทางไปปฏิบัติงาน	200,000	5,000	20,000	20,000	20,000	20,000	20,000	5,000	20,000	20,000	20,000	20,000	10,000	200,000
- ค่าเช่าเหมาเครื่องถ่ายเอกสาร	234,000	19,500	19,500	19,500	19,500	19,500	19,500	19,500	19,500	19,500	19,500	19,500	19,500	234,000
- ค่าประกันภัยยานพาหนะ	20,000	-	-	-	-	-	-	-	10,000	-	-	-	10,000	20,000
- ค่าจ้างเหมาบริการซ่อมแซม	1,621,000	-	116,000	595,000	60,000	150,000	300,000	70,000	70,000	70,000	70,000	60,000	60,000	1,621,000
- ค่าบำรุงรักษาลิฟท์	74,000	-	-	-	-	-	-	-	-	-	-	-	74,000	74,000
3) ค่าวัสดุ	240,000	15,800	20,800	28,400	20,800	15,800	28,400	15,800	20,800	28,400	20,800	23,300	900	240,000
- ค่าวัสดุสำนักงาน	200,000	15,000	20,000	20,000	20,000	15,000	20,000	15,000	20,000	20,000	20,000	15,000	-	200,000
- ค่าวัสดุคอมพิวเตอร์	30,000	-	-	7,500	-	-	7,500	-	-	7,500	-	7,500	-	30,000
- ค่าวัสดุเชื้อเพลิงและหล่อลื่น	10,000	800	800	900	800	800	900	800	800	900	800	800	900	10,000
<b>3. ค่าสาธารณูปโภค</b>	<b>151,200</b>	<b>12,600</b>	<b>12,600</b>	<b>12,600</b>	<b>12,600</b>	<b>12,600</b>	<b>12,600</b>	<b>12,600</b>	<b>12,600</b>	<b>12,600</b>	<b>12,600</b>	<b>12,600</b>	<b>12,600</b>	<b>151,200</b>
1) ค่าสาธารณูปโภค	151,200	12,600	12,600	12,600	12,600	12,600	12,600	12,600	12,600	12,600	12,600	12,600	12,600	151,200
- ค่าโทรศัพท์ ค่าบริการอินเทอร์เน็ต และค่าธรรมเนียมต่าง ๆ	151,200	12,600	12,600	12,600	12,600	12,600	12,600	12,600	12,600	12,600	12,600	12,600	12,600	151,200
<b>4. ค่าครุภัณฑ์ ที่ดินและสิ่งก่อสร้าง</b>	<b>441,000</b>	<b>-</b>	<b>-</b>	<b>180,000</b>	<b>-</b>	<b>-</b>	<b>261,000</b>	<b>-</b>	<b>-</b>	<b>-</b>	<b>-</b>	<b>-</b>	<b>-</b>	<b>441,000</b>
1) ครุภัณฑ์	180,000	-	-	180,000	-	-	-	-	-	-	-	-	-	180,000
- ครุภัณฑ์ที่มีราคาต่อหน่วยต่ำกว่า 1 ล้านบาท	180,000	-	-	180,000	-	-	-	-	-	-	-	-	-	180,000
2) ที่ดินและสิ่งก่อสร้าง	261,000	-	-	-	-	-	261,000	-	-	-	-	-	-	261,000



รายงานแผนการใช้จ่ายงบประมาณ จากงบประมาณเงินรายได้ ประจำปีงบประมาณ พ.ศ. 2567 (รายเดือน)  
มหาวิทยาลัยทักษิณ

แผนงาน ผลผลิต กิจกรรม หน่วยงาน รายการ	งบประมาณ จัดสรร	แผนการใช้จ่ายงาน											รวม	
		ต.ค.	พ.ย.	ธ.ค.	ม.ค.	ก.พ.	มี.ค.	เม.ย.	พ.ค.	มิ.ย.	ก.ค.	ส.ค.		ก.ย.
- ค่าที่ดินและสิ่งก่อสร้างที่มีราคาต่อหน่วยต่ำกว่า 10 ล้านบาท..	261,000	-	-	-	-	-	261,000	-	-	-	-	-	-	261,000
<b>5. เงินอุดหนุน</b>	1,916,900	-	25,000	30,000	115,000	40,000	375,000	95,000	695,000	80,000	65,000	320,000	76,900	1,916,900
1) เงินอุดหนุนทั่วไป	1,916,900	-	25,000	30,000	115,000	40,000	375,000	95,000	695,000	80,000	65,000	320,000	76,900	1,916,900
- งบบริหารจัดการบัณฑิตศึกษากภาคปกติ	100,000	-	-	-	-	-	-	-	50,000	-	-	50,000	-	100,000
- งบบริหารจัดการศูนย์เครื่องมือกลาง	120,000	-	-	20,000	20,000	5,000	30,000	15,000	-	10,000	-	20,000	-	120,000
- งบพัฒนานิสิตให้มีสมรรถนะทางด้านนวัตกรรมสังคมและทักษะในการ..	135,500	-	10,000	-	-	-	25,000	15,000	-	-	40,000	5,000	40,500	135,500
- การจัดการความรู้คณะวิทยาศาสตร์	70,000	-	-	-	40,000	-	-	30,000	-	-	-	-	-	70,000
- งบพัฒนาระบบประกันคุณภาพการศึกษาระดับหลักสูตรตามเกณฑ์ AUN-Q..	30,000	-	-	-	-	-	-	-	-	-	-	30,000	-	30,000
- งบสนับสนุนงานสื่อสารองค์การคณะวิทยาศาสตร์	50,000	-	-	5,000	-	20,000	-	-	-	-	-	20,000	5,000	50,000
- งบสนับสนุนการดำเนินงานวิจัยและนวัตกรรม	135,500	-	10,000	-	10,000	10,000	10,000	10,000	20,000	20,000	20,000	10,000	15,500	135,500
- งบพัฒนาระบบบริหารจัดการองค์กรตามแนวทางเกณฑ์คุณภาพการศึกษา..	30,000	-	-	-	10,000	-	-	-	-	10,000	-	10,000	-	30,000
- โครงการเสริมสร้างคณะวิทยาศาสตร์แห่งความสุข (Happy Workplac..	70,000	-	-	-	20,000	-	-	20,000	-	20,000	-	-	10,000	70,000
- โครงการประชุมบุคลากรคณะวิทยาศาสตร์	300,000	-	-	-	-	-	-	-	300,000	-	-	-	-	300,000
- เงินอุดหนุนสมทบสมาชิกและเงินบริจาค	20,000	-	-	-	-	-	5,000	-	-	15,000	-	-	-	20,000
- งบบริหารจัดการหลักสูตร กศ.บ. วิทยาศาสตร์และเทคโนโลยี วิทยา..	55,900	-	5,000	5,000	5,000	5,000	5,000	5,000	5,000	5,000	5,000	5,000	5,900	55,900
- งบสนับสนุนการพัฒนานิสิตด้านนวัตกรรมสังคมและทักษะการเป็นผู้..	300,000	-	-	-	-	-	-	-	300,000	-	-	-	-	300,000
- โครงการพัฒนาบุคลากรในเครือเทา-งาม	300,000	-	-	-	-	-	300,000	-	-	-	-	-	-	300,000
- โครงการบูรณาการศิลปวัฒนธรรมภูมิปัญญาท้องถิ่นกับวิทยาศาสตร์..	50,000	-	-	-	-	-	-	-	-	-	-	50,000	-	50,000
- โครงการจัดตั้งศูนย์การเรียนรู้ Science Workshop and Trainn..	50,000	-	-	-	10,000	-	-	-	20,000	-	-	20,000	-	50,000
- โครงการสัปดาห์วิทยาศาสตร์แห่งชาติ ส่วนภูมิภาค ประจำปี พ.ศ...	100,000	-	-	-	-	-	-	-	-	-	-	100,000	-	100,000





รายงานแผนการใช้จ่ายงบประมาณ จากงบประมาณเงินรายได้ ประจำปีงบประมาณ พ.ศ. 2567 (รายเดือน)  
มหาวิทยาลัยทักษิณ

แผนงาน ผลผลิต กิจกรรม หน่วยงาน รายการ	งบประมาณ จัดสรร	แผนการใช้งาน												รวม
		ต.ค.	พ.ย.	ธ.ค.	ม.ค.	ก.พ.	มี.ค.	เม.ย.	พ.ค.	มิ.ย.	ก.ค.	ส.ค.	ก.ย.	
<b>6. รายจ่ายอื่น</b>	1,465,600	70,000	70,000	115,000	70,000	70,000	70,000	70,000	384,800	70,000	339,800	70,000	66,000	1,465,600
1) รายจ่ายอื่น	1,465,600	70,000	70,000	115,000	70,000	70,000	70,000	70,000	384,800	70,000	339,800	70,000	66,000	1,465,600
- งบสำรองจ่าย	539,600	-	-	-	-	-	-	-	269,800	-	269,800	-	-	539,600
- งบพัฒนาคณะวิทยาศาสตร์	836,000	70,000	70,000	70,000	70,000	70,000	70,000	70,000	70,000	70,000	70,000	70,000	66,000	836,000
- ทุนการศึกษาบัณฑิตคณะวิทยาศาสตร์	90,000	-	-	45,000	-	-	-	-	45,000	-	-	-	-	90,000
<b>สาขาวิชาคณิตศาสตร์และสถิติ</b>	<b>1,012,200</b>	<b>3,000</b>	<b>-</b>	<b>22,000</b>	<b>22,400</b>	<b>53,500</b>	<b>729,800</b>	<b>51,200</b>	<b>23,800</b>	<b>30,000</b>	<b>22,500</b>	<b>5,500</b>	<b>48,500</b>	<b>1,012,200</b>
<b>1. ค่าตอบแทนใช้สอยและวัสดุ</b>	55,000	3,000	-	-	2,400	3,500	600	1,200	3,800	-	2,500	2,500	35,500	55,000
1) ค่าตอบแทน	1,000	500	-	-	-	-	-	-	-	-	-	-	500	1,000
- ค่าตอบแทนการปฏิบัติงานนอกเวลา	1,000	500	-	-	-	-	-	-	-	-	-	-	500	1,000
2) ค่าใช้สอย	35,000	-	-	-	-	-	-	-	-	-	-	-	35,000	35,000
- ค่ารับรองและพิธีการ	35,000	-	-	-	-	-	-	-	-	-	-	-	35,000	35,000
3) ค่าวัสดุ	19,000	2,500	-	-	2,400	3,500	600	1,200	3,800	-	2,500	2,500	-	19,000
- ค่าวัสดุสำนักงาน	19,000	2,500	-	-	2,400	3,500	600	1,200	3,800	-	2,500	2,500	-	19,000
<b>2. ค่าครุภัณฑ์ ที่ดินและสิ่งก่อสร้าง</b>	628,200	-	-	-	-	-	628,200	-	-	-	-	-	-	628,200
1) ครุภัณฑ์	628,200	-	-	-	-	-	628,200	-	-	-	-	-	-	628,200
- ครุภัณฑ์ที่มีราคาต่อหน่วยต่ำกว่า 1 ล้านบาท	628,200	-	-	-	-	-	628,200	-	-	-	-	-	-	628,200
<b>3. เงินอุดหนุน</b>	329,000	-	-	22,000	20,000	50,000	101,000	50,000	20,000	30,000	20,000	3,000	13,000	329,000
1) เงินอุดหนุนทั่วไป	329,000	-	-	22,000	20,000	50,000	101,000	50,000	20,000	30,000	20,000	3,000	13,000	329,000
- เงินอุดหนุนสมทบสมาชิก	6,000	-	-	-	-	-	3,000	-	-	-	-	3,000	-	6,000
- งบสนับสนุนการจัดการเรียนการสอนสาขาวิชาคณิตศาสตร์และสถิติ	258,000	-	-	20,000	10,000	30,000	85,000	50,000	20,000	20,000	10,000	-	13,000	258,000



**รายงานแผนการใช้จ่ายงบประมาณ จากงบประมาณเงินรายได้ ประจำปีงบประมาณ พ.ศ. 2567 (รายเดือน)**  
**มหาวิทยาลัยทักษิณ**

แผนงาน ผลผลิต กิจกรรม หน่วยงาน รายการ	งบประมาณ จัดสรร	แผนการใช้งาน											รวม	
		ต.ค.	พ.ย.	ธ.ค.	ม.ค.	ก.พ.	มี.ค.	เม.ย.	พ.ค.	มิ.ย.	ก.ค.	ส.ค.		ก.ย.
- งบบริหารจัดการรายวิชาฝึกงานและสหกิจศึกษา	45,000	-	-	2,000	10,000	20,000	13,000	-	-	-	-	-	-	45,000
- งบบริหารจัดการรายวิชาโครงงานวิจัยและรายวิชาปฏิบัติการเพื่อ..	20,000	-	-	-	-	-	-	-	-	10,000	10,000	-	-	20,000
<b>สาขาวิชาเคมี</b>	<b>102,200</b>	<b>1,000</b>	<b>2,000</b>	<b>15,200</b>	<b>2,000</b>	<b>2,000</b>	<b>35,500</b>	<b>11,000</b>	<b>2,000</b>	<b>18,000</b>	<b>2,000</b>	<b>8,500</b>	<b>3,000</b>	<b>102,200</b>
<b>1. ค่าตอบแทนใช้สอยและวัสดุ</b>	<b>22,200</b>	<b>1,000</b>	<b>1,000</b>	<b>4,200</b>	<b>1,000</b>	<b>1,000</b>	<b>2,000</b>	<b>-</b>	<b>1,000</b>	<b>4,500</b>	<b>1,000</b>	<b>3,500</b>	<b>2,000</b>	<b>22,200</b>
1) ค่าใช้สอย	5,000	-	-	1,000	-	-	1,000	-	-	1,000	-	-	2,000	5,000
- ค่ารับรองและพิธีการ	5,000	-	-	1,000	-	-	1,000	-	-	1,000	-	-	2,000	5,000
2) ค่าวัสดุ	17,200	1,000	1,000	3,200	1,000	1,000	1,000	-	1,000	3,500	1,000	3,500	-	17,200
- ค่าวัสดุสำนักงาน	10,000	1,000	1,000	1,000	1,000	1,000	1,000	-	1,000	1,000	1,000	1,000	-	10,000
- ค่าวัสดุวิทยาศาสตร์และการแพทย์	7,200	-	-	2,200	-	-	-	-	-	2,500	-	2,500	-	7,200
<b>2. เงินอุดหนุน</b>	<b>80,000</b>	<b>-</b>	<b>1,000</b>	<b>11,000</b>	<b>1,000</b>	<b>1,000</b>	<b>33,500</b>	<b>11,000</b>	<b>1,000</b>	<b>13,500</b>	<b>1,000</b>	<b>5,000</b>	<b>1,000</b>	<b>80,000</b>
1) เงินอุดหนุนทั่วไป	80,000	-	1,000	11,000	1,000	1,000	33,500	11,000	1,000	13,500	1,000	5,000	1,000	80,000
- งบสนับสนุนการจัดการเรียนการสอนสาขาวิชาเคมี	11,000	-	1,000	1,000	1,000	1,000	1,000	1,000	1,000	1,000	1,000	1,000	1,000	11,000
- งบบริหารจัดการรายวิชาโครงงานวิจัยสาขาวิชาเคมี	44,000	-	-	10,000	-	-	20,000	10,000	-	-	-	4,000	-	44,000
- งบบริหารจัดการรายวิชาฝึกงานและสหกิจศึกษา	25,000	-	-	-	-	-	12,500	-	-	12,500	-	-	-	25,000
<b>สาขาวิชาชีววิทยา</b>	<b>233,700</b>	<b>8,000</b>	<b>15,500</b>	<b>14,000</b>	<b>19,000</b>	<b>25,000</b>	<b>30,500</b>	<b>6,000</b>	<b>16,000</b>	<b>22,000</b>	<b>17,700</b>	<b>46,000</b>	<b>14,000</b>	<b>233,700</b>
<b>1. ค่าตอบแทนใช้สอยและวัสดุ</b>	<b>69,700</b>	<b>4,000</b>	<b>1,500</b>	<b>5,000</b>	<b>10,000</b>	<b>6,000</b>	<b>7,500</b>	<b>2,000</b>	<b>-</b>	<b>8,000</b>	<b>3,700</b>	<b>12,000</b>	<b>10,000</b>	<b>69,700</b>
1) ค่าตอบแทน	3,000	-	-	-	1,000	-	1,000	-	-	-	1,000	-	-	3,000
- ค่าตอบแทนวิทยากร	3,000	-	-	-	1,000	-	1,000	-	-	-	1,000	-	-	3,000
2) ค่าใช้สอย	13,000	-	-	-	-	3,000	-	-	-	-	-	-	10,000	13,000
- ค่ารับรองและพิธีการ	10,000	-	-	-	-	-	-	-	-	-	-	-	10,000	10,000



รายงานแผนการใช้จ่ายงบประมาณ จากงบประมาณเงินรายได้ ประจำปีงบประมาณ พ.ศ. 2567 (รายเดือน)  
มหาวิทยาลัยทักษิณ

แผนงาน ผลผลิต กิจกรรม หน่วยงาน รายการ	งบประมาณ จัดสรร	แผนการใช้งาน												รวม
		ต.ค.	พ.ย.	ธ.ค.	ม.ค.	ก.พ.	มี.ค.	เม.ย.	พ.ค.	มิ.ย.	ก.ค.	ส.ค.	ก.ย.	
- ค่าใช้จ่ายในการเดินทางไปปฏิบัติงาน	3,000	-	-	-	-	3,000	-	-	-	-	-	-	-	3,000
3) ค่าวัสดุ	53,700	4,000	1,500	5,000	9,000	3,000	6,500	2,000	-	8,000	2,700	12,000	-	53,700
- ค่าวัสดุสำนักงาน	10,000	1,000	1,500	-	2,000	-	1,500	-	-	2,000	-	2,000	-	10,000
- ค่าวัสดุวิทยาศาสตร์และการแพทย์	43,700	3,000	-	5,000	7,000	3,000	5,000	2,000	-	6,000	2,700	10,000	-	43,700
<b>2. เงินอุดหนุน</b>	164,000	4,000	14,000	9,000	9,000	19,000	23,000	4,000	16,000	14,000	14,000	34,000	4,000	164,000
1) เงินอุดหนุนทั่วไป	164,000	4,000	14,000	9,000	9,000	19,000	23,000	4,000	16,000	14,000	14,000	34,000	4,000	164,000
- สนับสนุนการจัดการเรียนการสอนสาขาวิชาชีววิทยา	48,000	4,000	4,000	4,000	4,000	4,000	4,000	4,000	4,000	4,000	4,000	4,000	4,000	48,000
- งบบริหารจัดการรายวิชาโครงการวิจัยสาขาวิชาชีววิทยา	76,000	-	10,000	-	-	10,000	6,000	-	-	10,000	10,000	30,000	-	76,000
- งบบริหารจัดการรายวิชาฝึกงานและสหกิจศึกษา	20,000	-	-	-	-	-	10,000	-	10,000	-	-	-	-	20,000
- งบบริหารจัดการรายวิชาในชุมชนและการศึกษาดูงานนอกสถานที่	20,000	-	-	5,000	5,000	5,000	3,000	-	2,000	-	-	-	-	20,000
<b>สาขาวิชาฟิสิกส์</b>	20,200	-	-	4,000	2,000	1,000	5,000	5,000	-	1,000	1,000	1,200	-	20,200
<b>1. ค่าตอบแทนใช้สอยและวัสดุ</b>	15,200	-	-	4,000	2,000	1,000	5,000	-	-	1,000	1,000	1,200	-	15,200
1) ค่าใช้สอย	5,000	-	-	-	-	1,000	3,000	-	-	1,000	-	-	-	5,000
- ค่าใช้จ่ายในการเดินทางไปปฏิบัติงาน	5,000	-	-	-	-	1,000	3,000	-	-	1,000	-	-	-	5,000
2) ค่าวัสดุ	10,200	-	-	4,000	2,000	-	2,000	-	-	-	1,000	1,200	-	10,200
- ค่าวัสดุสำนักงาน	10,200	-	-	4,000	2,000	-	2,000	-	-	-	1,000	1,200	-	10,200
<b>2. เงินอุดหนุน</b>	5,000	-	-	-	-	-	-	5,000	-	-	-	-	-	5,000
1) เงินอุดหนุนทั่วไป	5,000	-	-	-	-	-	-	5,000	-	-	-	-	-	5,000
- สนับสนุนการจัดการเรียนการสอนสาขาวิชาฟิสิกส์	5,000	-	-	-	-	-	-	5,000	-	-	-	-	-	5,000
<b>สาขาวิชาคอมพิวเตอร์และเทคโนโลยีสารสนเทศ</b>	365,200	900	8,900	80,400	30,900	35,900	39,900	22,900	28,900	35,400	35,900	35,100	10,100	365,200



**รายงานแผนการใช้จ่ายงบประมาณ จากงบประมาณเงินรายได้ ประจำปีงบประมาณ พ.ศ. 2567 (รายเดือน)**  
**มหาวิทยาลัยทักษิณ**

แผนงาน ผลผลิต กิจกรรม หน่วยงาน รายการ	งบประมาณ จัดสรร	แผนการใช้งาน												รวม
		ต.ค.	พ.ย.	ธ.ค.	ม.ค.	ก.พ.	มี.ค.	เม.ย.	พ.ค.	มิ.ย.	ก.ค.	ส.ค.	ก.ย.	
<b>1. ค่าตอบแทนใช้สอยและวัสดุ</b>	97,200	900	8,900	10,400	5,900	5,900	14,900	2,900	8,900	10,400	5,900	12,100	10,100	97,200
1) ค่าใช้สอย	20,000	900	900	900	900	900	900	900	900	900	900	900	10,100	20,000
- ค่ารับรองและพิธีการ	20,000	900	900	900	900	900	900	900	900	900	900	900	10,100	20,000
2) ค่าวัสดุ	77,200	-	8,000	9,500	5,000	5,000	14,000	2,000	8,000	9,500	5,000	11,200	-	77,200
- ค่าวัสดุสำนักงาน	50,000	-	8,000	2,500	5,000	5,000	7,000	2,000	8,000	2,500	5,000	5,000	-	50,000
- ค่าวัสดุคอมพิวเตอร์	27,200	-	-	7,000	-	-	7,000	-	-	7,000	-	6,200	-	27,200
<b>2. ค่าครุภัณฑ์ ที่ดินและสิ่งก่อสร้าง</b>	70,000	-	-	70,000	-	-	-	-	-	-	-	-	-	70,000
1) ครุภัณฑ์	70,000	-	-	70,000	-	-	-	-	-	-	-	-	-	70,000
- ครุภัณฑ์ที่มีราคาต่อหน่วยต่ำกว่า 1 ล้านบาท	70,000	-	-	70,000	-	-	-	-	-	-	-	-	-	70,000
<b>3. เงินอุดหนุน</b>	198,000	-	-	-	25,000	30,000	25,000	20,000	20,000	25,000	30,000	23,000	-	198,000
1) เงินอุดหนุนทั่วไป	198,000	-	-	-	25,000	30,000	25,000	20,000	20,000	25,000	30,000	23,000	-	198,000
- งบประมาณสนับสนุนการจัดการเรียนการสอนสาขาวิชาคอมพิวเตอร์และเทคโนโลยี...	163,000	-	-	-	20,000	20,000	20,000	20,000	20,000	20,000	20,000	23,000	-	163,000
- งบประมาณจัดการรายวิชาฝึกงานและสหกิจศึกษา	20,000	-	-	-	5,000	10,000	5,000	-	-	-	-	-	-	20,000
- งบประมาณจัดการรายวิชาโครงงานวิจัย	15,000	-	-	-	-	-	-	-	-	5,000	10,000	-	-	15,000
<b>สาขาวิชาวิทยาศาสตร์ชีวภาพ/สิ่งแวดล้อม</b>	<b>151,500</b>	<b>5,000</b>	<b>7,000</b>	<b>18,500</b>	<b>5,500</b>	<b>4,000</b>	<b>22,500</b>	<b>18,000</b>	<b>5,000</b>	<b>20,500</b>	<b>13,000</b>	<b>14,000</b>	<b>18,500</b>	<b>151,500</b>
<b>1. ค่าตอบแทนใช้สอยและวัสดุ</b>	33,000	-	-	7,500	1,000	-	7,500	-	-	7,500	-	9,500	-	33,000
1) ค่าวัสดุ	33,000	-	-	7,500	1,000	-	7,500	-	-	7,500	-	9,500	-	33,000
- ค่าวัสดุสำนักงาน	3,000	-	-	-	1,000	-	-	-	-	-	-	2,000	-	3,000
- ค่าวัสดุวิทยาศาสตร์และการแพทย์	30,000	-	-	7,500	-	-	7,500	-	-	7,500	-	7,500	-	30,000
<b>2. เงินอุดหนุน</b>	118,500	5,000	7,000	11,000	4,500	4,000	15,000	18,000	5,000	13,000	13,000	4,500	18,500	118,500



**รายงานแผนการใช้จ่ายงบประมาณ จากงบประมาณเงินรายได้ ประจำปีงบประมาณ พ.ศ. 2567 (รายเดือน)**  
**มหาวิทยาลัยทักษิณ**

แผนงาน ผลผลิต กิจกรรม หน่วยงาน รายการ	งบประมาณ จัดสรร	แผนการใช้งาน												รวม
		ต.ค.	พ.ย.	ธ.ค.	ม.ค.	ก.พ.	มี.ค.	เม.ย.	พ.ค.	มิ.ย.	ก.ค.	ส.ค.	ก.ย.	
1) เงินอุดหนุนทั่วไป	118,500	5,000	7,000	11,000	4,500	4,000	15,000	18,000	5,000	13,000	13,000	4,500	18,500	118,500
- เงินอุดหนุนสมทบสมาชิก	11,000	-	-	-	-	-	-	-	-	-	-	-	11,000	11,000
- งบประมาณสนับสนุนการจัดการเรียนการสอนสาขาวิชาวิทยาศาสตร์ชีวภาพและ...	27,500	-	-	5,000	2,500	-	5,000	-	-	5,000	-	2,500	7,500	27,500
- งบประมาณจัดการรายวิชาโครงงานวิจัย	33,000	5,000	5,000	2,000	2,000	2,000	-	-	5,000	5,000	5,000	2,000	-	33,000
- งบประมาณจัดการรายวิชาฝึกงานและสหกิจศึกษา	25,000	-	2,000	-	-	2,000	-	18,000	-	3,000	-	-	-	25,000
- งบประมาณจัดการรายวิชาศึกษาดูงานนอกสถานที่	22,000	-	-	4,000	-	-	10,000	-	-	-	8,000	-	-	22,000
<b>สาขาวิชาวิทยาศาสตร์และคณิตศาสตร์พื้นฐาน</b>	<b>394,800</b>	<b>2,800</b>	<b>26,800</b>	<b>68,100</b>	<b>26,800</b>	<b>48,800</b>	<b>20,900</b>	<b>23,400</b>	<b>26,800</b>	<b>28,900</b>	<b>58,800</b>	<b>26,800</b>	<b>35,900</b>	<b>394,800</b>
<b>1. ค่าตอบแทนใช้สอยและวัสดุ</b>	<b>20,000</b>	<b>800</b>	<b>800</b>	<b>900</b>	<b>800</b>	<b>800</b>	<b>5,900</b>	<b>800</b>	<b>800</b>	<b>900</b>	<b>800</b>	<b>5,800</b>	<b>900</b>	<b>20,000</b>
1) ค่าใช้สอย	13,000	800	800	900	800	800	2,400	800	800	900	800	2,300	900	13,000
- ค่ารับรองและพิธีการ	10,000	800	800	900	800	800	900	800	800	900	800	800	900	10,000
- ค่าใช้จ่ายในการเดินทางไปปฏิบัติงาน	3,000	-	-	-	-	-	1,500	-	-	-	-	1,500	-	3,000
2) ค่าวัสดุ	7,000	-	-	-	-	-	3,500	-	-	-	-	3,500	-	7,000
- ค่าวัสดุสำนักงาน	7,000	-	-	-	-	-	3,500	-	-	-	-	3,500	-	7,000
<b>2. ค่าครุภัณฑ์ ที่ดินและสิ่งก่อสร้าง</b>	<b>40,200</b>	<b>-</b>	<b>-</b>	<b>40,200</b>	<b>-</b>	<b>-</b>	<b>-</b>	<b>-</b>	<b>-</b>	<b>-</b>	<b>-</b>	<b>-</b>	<b>-</b>	<b>40,200</b>
1) ครุภัณฑ์	40,200	-	-	40,200	-	-	-	-	-	-	-	-	-	40,200
- ครุภัณฑ์ที่มีราคาต่อหน่วยต่ำกว่า 1 ล้านบาท	40,200	-	-	40,200	-	-	-	-	-	-	-	-	-	40,200
<b>3. เงินอุดหนุน</b>	<b>334,600</b>	<b>2,000</b>	<b>26,000</b>	<b>27,000</b>	<b>26,000</b>	<b>48,000</b>	<b>15,000</b>	<b>22,600</b>	<b>26,000</b>	<b>28,000</b>	<b>58,000</b>	<b>21,000</b>	<b>35,000</b>	<b>334,600</b>
1) เงินอุดหนุนทั่วไป	334,600	2,000	26,000	27,000	26,000	48,000	15,000	22,600	26,000	28,000	58,000	21,000	35,000	334,600
- งบประมาณสนับสนุนการจัดกิจกรรมพัฒนานิสิต	103,000	-	-	-	-	30,000	-	10,000	-	-	28,000	-	35,000	103,000
- งบประมาณจัดการหลักสูตร กศ.บ. พิสิทธ์	73,100	1,100	8,000	8,000	8,000	5,000	3,000	8,000	8,000	8,000	8,000	8,000	-	73,100



รายงานแผนการใช้จ่ายงบประมาณ จากงบประมาณเงินรายได้ ประจำปีงบประมาณ พ.ศ. 2567 (รายเดือน)  
มหาวิทยาลัยทักษิณ

แผนงาน ผลผลิต กิจกรรม หน่วยงาน รายการ	งบประมาณ จัดสรร	แผนการใช้งาน												รวม
		ต.ค.	พ.ย.	ธ.ค.	ม.ค.	ก.พ.	มี.ค.	เม.ย.	พ.ค.	มิ.ย.	ก.ค.	ส.ค.	ก.ย.	
- งบบริหารจัดการหลักสูตร กศ.บ. เคมี	75,900	900	8,000	9,000	8,000	8,000	2,000	2,000	8,000	10,000	12,000	8,000	-	75,900
- งบบริหารจัดการหลักสูตร กศ.บ. ชีววิทยา	82,600	-	10,000	10,000	10,000	5,000	10,000	2,600	10,000	10,000	10,000	5,000	-	82,600
โครงการจัดการศึกษาระดับปริญญาเอก สาขา ปรด. เทคโนโลยีชีวภาพ	54,000	-	-	-	-	-	-	-	27,000	-	-	27,000	-	54,000
<b>1. เงินอุดหนุน</b>	54,000	-	-	-	-	-	-	-	27,000	-	-	27,000	-	54,000
1) เงินอุดหนุนทั่วไป	54,000	-	-	-	-	-	-	-	27,000	-	-	27,000	-	54,000
- งบบริหารจัดการหลักสูตร	54,000	-	-	-	-	-	-	-	27,000	-	-	27,000	-	54,000
สำนักงานคณะเทคโนโลยีและการพัฒนาชุมชน	2,261,000	46,500	46,500	379,800	118,500	46,500	333,800	84,500	294,500	410,000	83,700	343,200	73,500	2,261,000
<b>1. ค่าจ้างชั่วคราว</b>	455,000	38,000	38,000	38,000	38,000	38,000	38,000	38,000	38,000	38,000	38,000	38,000	37,000	455,000
1) ค่าจ้างชั่วคราว	455,000	38,000	38,000	38,000	38,000	38,000	38,000	38,000	38,000	38,000	38,000	38,000	37,000	455,000
- ค่าจ้างชั่วคราว	455,000	38,000	38,000	38,000	38,000	38,000	38,000	38,000	38,000	38,000	38,000	38,000	37,000	455,000
<b>2. ค่าตอบแทนใช้สอยและวัสดุ</b>	851,500	2,100	2,100	195,400	24,100	2,100	219,400	5,100	25,100	210,400	10,100	125,100	30,500	851,500
1) ค่าตอบแทน	84,100	-	-	8,000	13,000	-	5,000	3,000	23,000	10,000	-	22,100	-	84,100
- ค่าตอบแทนปฏิบัติงานนอกเวลาราชการ	10,000	-	-	3,000	-	-	-	3,000	-	-	-	4,000	-	10,000
- ค่าตอบแทนตีพิมพ์เผยแพร่ผลงานวิชาการนิติต	40,000	-	-	-	10,000	-	-	-	20,000	-	-	10,000	-	40,000
- ค่าตอบแทนนิติตช่วยงาน	8,000	-	-	-	3,000	-	-	-	3,000	-	-	2,000	-	8,000
- ค่าเบี้ยประชุม	26,100	-	-	5,000	-	-	5,000	-	-	10,000	-	6,100	-	26,100
2) ค่าใช้สอย	539,500	2,100	2,100	127,400	5,100	2,100	159,400	2,100	2,100	145,400	4,100	67,100	20,500	539,500
- ค่าจ้างเหมาบริการ	73,200	-	-	18,300	-	-	18,300	-	-	18,300	-	-	18,300	73,200
- ค่ารับรองและพิธีการ	10,000	-	-	-	3,000	-	-	-	-	7,000	-	-	-	10,000
- ค่าใช้จ่ายในการเดินทางไปปฏิบัติงาน	365,000	-	-	90,000	-	-	120,000	-	-	100,000	-	55,000	-	365,000



รายงานแผนการใช้จ่ายงบประมาณ จากงบประมาณเงินรายได้ ประจำปีงบประมาณ พ.ศ. 2567 (รายเดือน)  
มหาวิทยาลัยทักษิณ

แผนงาน ผลผลิต กิจกรรม หน่วยงาน รายการ	งบประมาณ จัดสรร	แผนการใช้งาน												รวม
		ต.ค.	พ.ย.	ธ.ค.	ม.ค.	ก.พ.	มี.ค.	เม.ย.	พ.ค.	มิ.ย.	ก.ค.	ส.ค.	ก.ย.	
- ค่าซ่อมแซมบำรุงรักษาทรัพย์สิน	50,000	-	-	10,000	-	-	15,000	-	-	15,000	-	10,000	-	50,000
- ค่าธรรมเนียมอื่น	10,000	-	-	5,000	-	-	2,000	-	-	3,000	-	-	-	10,000
- ค่าประกันสุขภาพของลูกจ้าง	6,000	-	-	2,000	-	-	2,000	-	-	-	2,000	-	-	6,000
- ค่าประกันสังคมในฐานนายจ้าง	25,300	2,100	2,100	2,100	2,100	2,100	2,100	2,100	2,100	2,100	2,100	2,100	2,200	25,300
3) ค่าวัสดุ	227,900	-	-	60,000	6,000	-	55,000	-	-	55,000	6,000	35,900	10,000	227,900
- ค่าวัสดุวิทยาศาสตร์	20,000	-	-	5,000	-	-	5,000	-	-	5,000	-	5,000	-	20,000
- ค่าวัสดุการเกษตร	20,000	-	-	5,000	-	-	5,000	-	-	5,000	-	-	5,000	20,000
- ค่าวัสดุการศึกษา	30,000	-	-	5,000	-	-	10,000	-	-	10,000	-	-	5,000	30,000
- ค่าวัสดุคอมพิวเตอร์	12,000	-	-	-	6,000	-	-	-	-	-	6,000	-	-	12,000
- ค่าวัสดุเชื้อเพลิงและหล่อลื่น	15,000	-	-	5,000	-	-	5,000	-	-	5,000	-	-	-	15,000
- ค่าวัสดุสำนักงาน	130,900	-	-	40,000	-	-	30,000	-	-	30,000	-	30,900	-	130,900
<b>3. ค่าสาธารณูปโภค</b>	76,400	6,400	6,400	6,400	6,400	6,400	6,400	6,400	6,400	6,400	6,400	6,400	6,000	76,400
1) ค่าสาธารณูปโภค	76,400	6,400	6,400	6,400	6,400	6,400	6,400	6,400	6,400	6,400	6,400	6,400	6,000	76,400
- ค่าไประชนีย์/ค่าโทรศัพท์	76,400	6,400	6,400	6,400	6,400	6,400	6,400	6,400	6,400	6,400	6,400	6,400	6,000	76,400
<b>4. ค่าครุภัณฑ์ ที่ดินและสิ่งก่อสร้าง</b>	15,000	-	-	-	-	-	-	15,000	-	-	-	-	-	15,000
1) ครุภัณฑ์	15,000	-	-	-	-	-	-	15,000	-	-	-	-	-	15,000
- ครุภัณฑ์ที่มีราคาต่อหน่วยต่ำกว่า 1 ล้านบาท	15,000	-	-	-	-	-	-	15,000	-	-	-	-	-	15,000
<b>5. เงินอุดหนุน</b>	55,000	-	-	-	-	-	-	20,000	35,000	-	-	-	-	55,000
1) เงินอุดหนุนทั่วไป	55,000	-	-	-	-	-	-	20,000	35,000	-	-	-	-	55,000
- ค่าบำรุงสภาคณบดีสาขาการเกษตร	20,000	-	-	-	-	-	-	20,000	-	-	-	-	-	20,000



**รายงานแผนการใช้จ่ายงบประมาณ จากงบประมาณเงินรายได้ ประจำปีงบประมาณ พ.ศ. 2567 (รายเดือน)**  
**มหาวิทยาลัยทักษิณ**

แผนงาน ผลผลิต กิจกรรม หน่วยงาน รายการ	งบประมาณ จัดสรร	แผนการใช้จ่าย												รวม
		ต.ค.	พ.ย.	ธ.ค.	ม.ค.	ก.พ.	มี.ค.	เม.ย.	พ.ค.	มิ.ย.	ก.ค.	ส.ค.	ก.ย.	
- ค่าสนับสนุนการจัดประชุมวิชาการระดับชาติ	20,000	-	-	-	-	-	-	-	20,000	-	-	-	-	20,000
- ค่าสนับสนุนการจัดทำงานวิจัยของบุคลากร	15,000	-	-	-	-	-	-	-	15,000	-	-	-	-	15,000
<b>6. รายจ่ายอื่น</b>	<b>808,100</b>	-	-	140,000	50,000	-	70,000	-	190,000	155,200	29,200	173,700	-	808,100
1) รายจ่ายอื่น	808,100	-	-	140,000	50,000	-	70,000	-	190,000	155,200	29,200	173,700	-	808,100
- โครงการจัดทำแผนปฏิบัติการประจำปี	70,000	-	-	-	-	-	-	-	70,000	-	-	-	-	70,000
- โครงการพัฒนาบุคลากรคณะฯ	50,000	-	-	-	-	-	-	-	50,000	-	-	-	-	50,000
- โครงการประชาสัมพันธ์และแนะแนวคณะฯ	50,000	-	-	30,000	-	-	-	-	-	-	20,000	-	-	50,000
- โครงการประชุมผู้ปกครอง	10,000	-	-	-	-	-	-	-	-	10,000	-	-	-	10,000
- โครงการนิเทศสหกิจศึกษา	109,200	-	-	-	50,000	-	-	-	50,000	-	9,200	-	-	109,200
- โครงการนิเทศนิสิตฝึกงาน	55,200	-	-	20,000	-	-	-	-	-	35,200	-	-	-	55,200
- โครงการพัฒนานิสิต	100,000	-	-	30,000	-	-	20,000	-	-	30,000	-	20,000	-	100,000
- ค่าใช้จ่ายเดินทางไปปฏิบัติงานต่างประเทศ	20,000	-	-	-	-	-	-	-	20,000	-	-	-	-	20,000
- โครงการสหกิจศึกษาต่างประเทศ	30,000	-	-	-	-	-	-	-	-	30,000	-	-	-	30,000
- งบสำรองจ่าย	115,000	-	-	-	-	-	-	-	-	-	-	115,000	-	115,000
- โครงการพัฒนาการเรียนการสอน	198,700	-	-	60,000	-	-	50,000	-	-	50,000	-	38,700	-	198,700
<b>สำนักงานคณะกรรมการศาสตร์</b>	<b>1,197,000</b>	<b>84,200</b>	<b>170,200</b>	<b>95,200</b>	<b>71,200</b>	<b>156,200</b>	<b>92,200</b>	<b>102,200</b>	<b>100,200</b>	<b>77,200</b>	<b>50,200</b>	<b>89,100</b>	<b>108,900</b>	<b>1,197,000</b>
<b>1. ค่าตอบแทนใช้สอยและวัสดุ</b>	<b>379,700</b>	<b>38,500</b>	<b>38,500</b>	<b>53,500</b>	<b>30,500</b>	<b>30,500</b>	<b>45,500</b>	<b>25,500</b>	<b>25,500</b>	<b>35,500</b>	<b>20,500</b>	<b>28,500</b>	<b>7,200</b>	<b>379,700</b>
1) ค่าตอบแทน	53,700	4,500	4,500	4,500	4,500	4,500	4,500	4,500	4,500	4,500	4,500	4,500	4,200	53,700
- ค่าเบี้ยประชุมคณะกรรมการประจำคณะ คณะวิศวกรรมศาสตร์	53,700	4,500	4,500	4,500	4,500	4,500	4,500	4,500	4,500	4,500	4,500	4,500	4,200	53,700
2) ค่าใช้สอย	230,000	23,000	23,000	38,000	17,000	17,000	32,000	13,000	13,000	23,000	10,000	18,000	3,000	230,000





**รายงานแผนการใช้จ่ายงบประมาณ จากงบประมาณเงินรายได้ ประจำปีงบประมาณ พ.ศ. 2567 (รายเดือน)**  
**มหาวิทยาลัยทักษิณ**

แผนงาน ผลผลิต กิจกรรม หน่วยงาน รายการ	งบประมาณ จัดสรร	แผนการใช้จ่ายงาน												รวม
		ต.ค.	พ.ย.	ธ.ค.	ม.ค.	ก.พ.	มี.ค.	เม.ย.	พ.ค.	มิ.ย.	ก.ค.	ส.ค.	ก.ย.	
- ค่าใช้จ่ายในการเดินทางไปปฏิบัติงาน	144,000	20,000	20,000	20,000	14,000	14,000	14,000	10,000	10,000	10,000	7,000	5,000	-	144,000
- ค่าเช่าเหมาบริการเครื่องถ่ายเอกสาร	36,000	3,000	3,000	3,000	3,000	3,000	3,000	3,000	3,000	3,000	3,000	3,000	3,000	36,000
- ค่าซ่อมแซมบำรุงรักษาทรัพย์สิน	50,000	-	-	15,000	-	-	15,000	-	-	10,000	-	10,000	-	50,000
3) ค่าวัสดุ	96,000	11,000	11,000	11,000	9,000	9,000	9,000	8,000	8,000	8,000	6,000	6,000	-	96,000
- ค่าวัสดุสำนักงาน	96,000	11,000	11,000	11,000	9,000	9,000	9,000	8,000	8,000	8,000	6,000	6,000	-	96,000
<b>2. ค่าสาธารณูปโภค</b>	80,400	6,700	6,700	6,700	6,700	6,700	6,700	6,700	6,700	6,700	6,700	6,700	6,700	80,400
1) ค่าสาธารณูปโภค	80,400	6,700	6,700	6,700	6,700	6,700	6,700	6,700	6,700	6,700	6,700	6,700	6,700	80,400
- ค่าโทรศัพท์เคลื่อนที่พร้อมค่าบริการอินเทอร์เน็ต	80,400	6,700	6,700	6,700	6,700	6,700	6,700	6,700	6,700	6,700	6,700	6,700	6,700	80,400
<b>3. เงินอุดหนุน</b>	676,900	39,000	125,000	35,000	34,000	119,000	40,000	70,000	68,000	35,000	23,000	53,900	35,000	676,900
1) เงินอุดหนุนทั่วไป	676,900	39,000	125,000	35,000	34,000	119,000	40,000	70,000	68,000	35,000	23,000	53,900	35,000	676,900
- อุดหนุนค่าใช้จ่ายวิจัย	36,000	-	10,000	-	-	10,000	-	-	10,000	-	-	6,000	-	36,000
- ค่าใช้จ่ายในการจัดการเรียนการสอน	240,000	25,000	25,000	25,000	20,000	20,000	20,000	20,000	20,000	20,000	15,000	15,000	15,000	240,000
- ค่าสมาชิกสมาคมบัณฑิตยศาสตร์	35,000	-	-	-	-	-	-	35,000	-	-	-	-	-	35,000
- ค่าบำรุงสมาชิกของสหพันธ์นิสิต/นักศึกษาวิศวกรรมศาสตร์แห่งประเทศไทย	5,000	-	-	-	-	-	-	5,000	-	-	-	-	-	5,000
- โครงการพัฒนานิสิต	36,000	-	10,000	-	-	10,000	-	-	8,000	-	8,000	-	-	36,000
- โครงการวิศวะแนะแนวสัญจร	70,000	10,000	10,000	10,000	10,000	10,000	10,000	10,000	-	-	-	-	-	70,000
- โครงการติวเข้มเติมเต็มความรู้ จากครูสู่น้อง	12,000	4,000	-	-	4,000	-	-	-	-	-	-	4,000	-	12,000
- โครงการปัจฉิมนิเทศ ประจำปีการศึกษา 2566	10,000	-	-	-	-	-	10,000	-	-	-	-	-	-	10,000
- โครงการประชุมผู้ปกครองและปฐมนิเทศนิสิตใหม่ ปีการศึกษา 2567	15,000	-	-	-	-	-	-	-	-	15,000	-	-	-	15,000
- โครงการจัดทำแผนพัฒนาคณะวิศวกรรมศาสตร์	30,000	-	30,000	-	-	-	-	-	-	-	-	-	-	30,000



**รายงานแผนการใช้จ่ายงบประมาณ จากงบประมาณเงินรายได้ ประจำปีงบประมาณ พ.ศ. 2567 (รายเดือน)**  
**มหาวิทยาลัยทักษิณ**

แผนงาน ผลผลิต กิจกรรม หน่วยงาน รายการ	งบประมาณ จัดสรร	แผนการใช้งาน												รวม
		ต.ค.	พ.ย.	ธ.ค.	ม.ค.	ก.พ.	มี.ค.	เม.ย.	พ.ค.	มิ.ย.	ก.ค.	ส.ค.	ก.ย.	
- โครงการ TSU ENG Final Project Innovation	30,000	-	-	-	-	30,000	-	-	-	-	-	-	-	30,000
- โครงการแสดงความยินดีกับบัณฑิตใหม่	20,000	-	-	-	-	-	-	-	-	-	-	-	20,000	20,000
- งบกลาง	137,900	-	40,000	-	-	39,000	-	-	30,000	-	-	28,900	-	137,900
<b>4. รายจ่ายอื่น</b>	60,000	-	-	-	-	-	-	-	-	-	-	-	60,000	60,000
1) รายจ่ายอื่น	60,000	-	-	-	-	-	-	-	-	-	-	-	60,000	60,000
- งบสำรองจ่าย	60,000	-	-	-	-	-	-	-	-	-	-	-	60,000	60,000
<b>สำนักงานคณะกรรมการเกษตรและชีวภาพ</b>	<b>1,235,000</b>	<b>125,800</b>	<b>73,800</b>	<b>74,900</b>	<b>93,900</b>	<b>98,900</b>	<b>113,900</b>	<b>58,900</b>	<b>175,900</b>	<b>63,400</b>	<b>125,200</b>	<b>121,900</b>	<b>108,500</b>	<b>1,235,000</b>
<b>1. ค่าจ้างชั่วคราว</b>	<b>139,400</b>	<b>11,600</b>	<b>11,600</b>	<b>11,600</b>	<b>11,600</b>	<b>11,600</b>	<b>11,600</b>	<b>11,600</b>	<b>11,600</b>	<b>11,600</b>	<b>11,600</b>	<b>11,600</b>	<b>11,800</b>	<b>139,400</b>
1) ค่าจ้างชั่วคราว	139,400	11,600	11,600	11,600	11,600	11,600	11,600	11,600	11,600	11,600	11,600	11,600	11,800	139,400
- ค่าจ้างชั่วคราว	139,400	11,600	11,600	11,600	11,600	11,600	11,600	11,600	11,600	11,600	11,600	11,600	11,800	139,400
<b>2. ค่าตอบแทนใช้สอยและวัสดุ</b>	<b>747,600</b>	<b>78,200</b>	<b>41,200</b>	<b>41,300</b>	<b>46,300</b>	<b>71,300</b>	<b>71,300</b>	<b>31,300</b>	<b>68,300</b>	<b>25,800</b>	<b>91,300</b>	<b>100,600</b>	<b>80,700</b>	<b>747,600</b>
1) ค่าตอบแทน	49,300	10,000	-	-	-	-	-	-	-	-	20,000	19,300	-	49,300
- ค่าตอบแทนผลงานตีพิมพ์	49,300	10,000	-	-	-	-	-	-	-	-	20,000	19,300	-	49,300
2) ค่าใช้สอย	288,400	38,200	1,300	21,300	26,300	21,300	31,300	21,300	53,300	20,800	21,300	21,300	10,700	288,400
- ค่าใช้จ่ายในการเดินทางไปปฏิบัติงาน	209,500	20,000	-	20,000	10,000	20,000	10,000	20,000	50,000	19,500	20,000	10,000	10,000	209,500
- ค่าเบี้ยประชุม	15,000	1,300	1,300	1,300	1,300	1,300	1,300	1,300	1,300	1,300	1,300	1,300	700	15,000
- ค่ารับรองและพิธีการ	5,000	-	-	-	5,000	-	-	-	-	-	-	-	-	5,000
- ค่าประกันสังคมในฐานนายจ้าง	6,900	6,900	-	-	-	-	-	-	-	-	-	-	-	6,900
- ค่าจ้างซ่อมแซมบำรุงรักษาทรัพย์สิน	50,000	10,000	-	-	10,000	-	20,000	-	-	-	-	10,000	-	50,000
- ค่าตรวจสุขภาพประจำปี	2,000	-	-	-	-	-	-	-	2,000	-	-	-	-	2,000



**รายงานแผนการใช้จ่ายงบประมาณ จากงบประมาณเงินรายได้ ประจำปีงบประมาณ พ.ศ. 2567 (รายเดือน)**  
**มหาวิทยาลัยทักษิณ**

แผนงาน ผลผลิต กิจกรรม หน่วยงาน รายการ	งบประมาณ จัดสรร	แผนการใช้งาน												รวม
		ต.ค.	พ.ย.	ธ.ค.	ม.ค.	ก.พ.	มี.ค.	เม.ย.	พ.ค.	มิ.ย.	ก.ค.	ส.ค.	ก.ย.	
3) ค่าวัสดุ	409,900	30,000	39,900	20,000	20,000	50,000	40,000	10,000	15,000	5,000	50,000	60,000	70,000	409,900
- ค่าวัสดุการศึกษา	369,900	20,000	39,900	20,000	10,000	50,000	40,000	10,000	5,000	5,000	50,000	50,000	70,000	369,900
- ค่าวัสดุสำนักงาน	40,000	10,000	-	-	10,000	-	-	-	10,000	-	-	10,000	-	40,000
<b>3. ค่าสาธารณูปโภค</b>	<b>73,000</b>	<b>6,000</b>	<b>6,000</b>	<b>7,000</b>	<b>6,000</b>	<b>6,000</b>	<b>6,000</b>	<b>6,000</b>	<b>6,000</b>	<b>6,000</b>	<b>6,000</b>	<b>6,000</b>	<b>6,000</b>	<b>73,000</b>
1) ค่าสาธารณูปโภค	73,000	6,000	6,000	7,000	6,000	6,000	6,000	6,000	6,000	6,000	6,000	6,000	6,000	73,000
- ค่าไปรษณีย์	1,000	-	-	1,000	-	-	-	-	-	-	-	-	-	1,000
- ค่าโทรศัพท์เคลื่อนที่พร้อมค่าบริการอินเทอร์เน็ต	72,000	6,000	6,000	6,000	6,000	6,000	6,000	6,000	6,000	6,000	6,000	6,000	6,000	72,000
<b>4. เงินอุดหนุน</b>	<b>10,000</b>	<b>-</b>	<b>10,000</b>	<b>-</b>	<b>-</b>	<b>-</b>	<b>-</b>	<b>-</b>	<b>-</b>	<b>-</b>	<b>-</b>	<b>-</b>	<b>-</b>	<b>10,000</b>
1) เงินอุดหนุนทั่วไป	10,000	-	10,000	-	-	-	-	-	-	-	-	-	-	10,000
- ค่าสมาชิกสภาวิชาการอุตสาหกรรม	10,000	-	10,000	-	-	-	-	-	-	-	-	-	-	10,000
<b>5. รายจ่ายอื่น</b>	<b>265,000</b>	<b>30,000</b>	<b>5,000</b>	<b>15,000</b>	<b>30,000</b>	<b>10,000</b>	<b>25,000</b>	<b>10,000</b>	<b>90,000</b>	<b>20,000</b>	<b>16,300</b>	<b>3,700</b>	<b>10,000</b>	<b>265,000</b>
1) รายจ่ายอื่น	265,000	30,000	5,000	15,000	30,000	10,000	25,000	10,000	90,000	20,000	16,300	3,700	10,000	265,000
- โครงการพัฒนาบัณฑิตที่มีทักษะในศตวรรษที่ 21	86,300	10,000	-	10,000	10,000	10,000	10,000	10,000	10,000	10,000	6,300	-	-	86,300
- โครงการแนะแนวการศึกษาและประชาสัมพันธ์หลักสูตรเชิงรุก	30,000	20,000	5,000	5,000	-	-	-	-	-	-	-	-	-	30,000
- โครงการประชุมผู้ปกครอง	5,000	-	-	-	-	-	5,000	-	-	-	-	-	-	5,000
- โครงการตามแผนปฏิบัติการประจำปี	80,000	-	-	-	20,000	-	10,000	-	50,000	-	-	-	-	80,000
- งบสำรองจ่าย	63,700	-	-	-	-	-	-	-	30,000	10,000	10,000	3,700	10,000	63,700
<b>กิจกรรม : จัดการเรียนการสอนด้านวิทยาศาสตร์และเทคโนโลยี - โ</b>	<b>47,000,000</b>	<b>2,876,000</b>	<b>2,429,300</b>	<b>5,644,700</b>	<b>2,380,700</b>	<b>2,599,200</b>	<b>6,329,700</b>	<b>2,739,700</b>	<b>3,810,000</b>	<b>6,481,500</b>	<b>3,007,400</b>	<b>2,972,400</b>	<b>5,729,400</b>	<b>47,000,000</b>
<b>โรงเรียนสาธิต มหาวิทยาลัยทักษิณ</b>	<b>47,000,000</b>	<b>2,876,000</b>	<b>2,429,300</b>	<b>5,644,700</b>	<b>2,380,700</b>	<b>2,599,200</b>	<b>6,329,700</b>	<b>2,739,700</b>	<b>3,810,000</b>	<b>6,481,500</b>	<b>3,007,400</b>	<b>2,972,400</b>	<b>5,729,400</b>	<b>47,000,000</b>
<b>1. เงินเดือน ค่าจ้างประจำ</b>	<b>8,666,800</b>	<b>722,200</b>	<b>722,200</b>	<b>722,200</b>	<b>722,200</b>	<b>722,200</b>	<b>722,200</b>	<b>722,200</b>	<b>722,200</b>	<b>722,200</b>	<b>722,300</b>	<b>722,300</b>	<b>722,400</b>	<b>8,666,800</b>



รายงานแผนการใช้จ่ายงบประมาณ จากงบประมาณเงินรายได้ ประจำปีงบประมาณ พ.ศ. 2567 (รายเดือน)  
มหาวิทยาลัยทักษิณ

แผนงาน ผลผลิต กิจกรรม หน่วยงาน รายการ	งบประมาณ จัดสรร	แผนการใช้จ่ายงาน												รวม
		ต.ค.	พ.ย.	ธ.ค.	ม.ค.	ก.พ.	มี.ค.	เม.ย.	พ.ค.	มิ.ย.	ก.ค.	ส.ค.	ก.ย.	
1) เงินเดือน	8,666,800	722,200	722,200	722,200	722,200	722,200	722,200	722,200	722,200	722,200	722,300	722,300	722,400	8,666,800
- เงินเดือนและค่าจ้างประจำ	8,666,800	722,200	722,200	722,200	722,200	722,200	722,200	722,200	722,200	722,200	722,300	722,300	722,400	8,666,800
<b>2. ค่าจ้างชั่วคราว</b>	1,068,000	89,000	89,000	89,000	89,000	89,000	89,000	89,000	89,000	89,000	89,000	89,000	89,000	1,068,000
1) ค่าจ้างชั่วคราว	1,068,000	89,000	89,000	89,000	89,000	89,000	89,000	89,000	89,000	89,000	89,000	89,000	89,000	1,068,000
- ค่าจ้างชั่วคราว	1,068,000	89,000	89,000	89,000	89,000	89,000	89,000	89,000	89,000	89,000	89,000	89,000	89,000	1,068,000
<b>3. ค่าตอบแทนใช้สอยและวัสดุ</b>	7,716,000	716,300	480,600	493,000	506,000	505,500	683,000	615,000	1,207,500	451,000	439,000	918,600	700,500	7,716,000
1) ค่าตอบแทน	3,505,800	225,700	223,700	236,200	223,700	223,700	236,200	223,700	743,700	236,200	223,700	223,700	485,600	3,505,800
- เงินประจำตำแหน่งและค่าตอบแทนผู้มีเงินประจำตำแหน่ง	1,020,000	85,000	85,000	85,000	85,000	85,000	85,000	85,000	85,000	85,000	85,000	85,000	85,000	1,020,000
- เงินเลื่อนขั้นประจำปี	520,000	-	-	-	-	-	-	-	520,000	-	-	-	-	520,000
- ค่าครองชีพพนักงาน	756,000	63,000	63,000	63,000	63,000	63,000	63,000	63,000	63,000	63,000	63,000	63,000	63,000	756,000
- ค่าเบี้ยประชุม	300,000	25,000	25,000	25,000	25,000	25,000	25,000	25,000	25,000	25,000	25,000	25,000	25,000	300,000
- ค่าตอบแทนอาจารย์ผู้สอน	250,000	-	-	-	-	-	-	-	-	-	-	-	250,000	250,000
- ค่าตอบแทนวิทยากร	50,000	-	-	12,500	-	-	12,500	-	-	12,500	-	-	12,500	50,000
- ค่าตอบแทนการปฏิบัติงานนอกเวลา	500,000	43,500	41,500	41,500	41,500	41,500	41,500	41,500	41,500	41,500	41,500	41,500	41,500	500,000
- ค่าเช่าที่พักชาวต่างชาติ	109,800	9,200	9,200	9,200	9,200	9,200	9,200	9,200	9,200	9,200	9,200	9,200	8,600	109,800
2) ค่าใช้สอย	2,910,200	194,700	194,100	194,000	194,400	194,000	226,000	228,400	228,000	194,000	194,400	674,100	194,100	2,910,200
- ค่าประกันสังคมในฐานนายจ้าง	432,000	36,000	36,000	36,000	36,000	36,000	36,000	36,000	36,000	36,000	36,000	36,000	36,000	432,000
- เงินสมทบกองทุนสำรองเลี้ยงชีพ	433,400	36,100	36,100	36,100	36,100	36,100	36,100	36,100	36,100	36,100	36,100	36,200	36,200	433,400
- ค่าใช้จ่ายในการเดินทางไปปฏิบัติงาน	200,000	17,000	16,700	16,600	16,700	16,600	16,600	16,700	16,600	16,600	16,700	16,600	16,600	200,000
- ค่ารับรองและพิธีการ	150,000	12,500	12,500	12,500	12,500	12,500	12,500	12,500	12,500	12,500	12,500	12,500	12,500	150,000



รายงานแผนการใช้จ่ายงบประมาณ จากงบประมาณเงินรายได้ ประจำปีงบประมาณ พ.ศ. 2567 (รายเดือน)  
มหาวิทยาลัยทักษิณ

แผนงาน ผลผลิต กิจกรรม หน่วยงาน รายการ	งบประมาณ จัดสรร	แผนการใช้งาน											รวม	
		ต.ค.	พ.ย.	ธ.ค.	ม.ค.	ก.พ.	มี.ค.	เม.ย.	พ.ค.	มิ.ย.	ก.ค.	ส.ค.		ก.ย.
- ค่าจ้างเหมาบริการ	500,000	41,800	41,600	41,600	41,800	41,600	41,600	41,800	41,600	41,600	41,800	41,600	41,600	500,000
- ค่าเช่าเหมาบริการเครื่องถ่ายภาพเอกสาร	150,000	12,500	12,500	12,500	12,500	12,500	12,500	12,500	12,500	12,500	12,500	12,500	12,500	150,000
- ค่าเช่าเหมาบริการเครื่องคอมพิวเตอร์	464,800	38,800	38,700	38,700	38,800	38,700	38,700	38,800	38,700	38,700	38,800	38,700	38,700	464,800
- ค่าบำรุงรักษาและซ่อมแซม	50,000	-	-	-	-	-	16,000	17,000	17,000	-	-	-	-	50,000
- ค่าประกันสุขภาพกลุ่ม	480,000	-	-	-	-	-	-	-	-	-	-	480,000	-	480,000
- ค่าตรวจสอบสุขภาพประจำปี	50,000	-	-	-	-	-	16,000	17,000	17,000	-	-	-	-	50,000
3) ค่าวัสดุ	1,300,000	295,900	62,800	62,800	87,900	87,800	220,800	162,900	235,800	20,800	20,900	20,800	20,800	1,300,000
- ค่าวัสดุเชื้อเพลิงและหล่อลื่น	250,000	20,900	20,800	20,800	20,900	20,800	20,800	20,900	20,800	20,800	20,900	20,800	20,800	250,000
- ค่าวัสดุการศึกษา	250,000	125,000	-	-	-	-	-	-	125,000	-	-	-	-	250,000
- ค่าวัสดุสำนักงาน	300,000	150,000	-	-	-	-	150,000	-	-	-	-	-	-	300,000
- ค่าวัสดุงานบ้านงานครัว	100,000	-	-	-	-	-	50,000	50,000	-	-	-	-	-	100,000
- ค่าวัสดุเครื่องแต่งกาย	100,000	-	-	-	25,000	25,000	-	25,000	25,000	-	-	-	-	100,000
- ค่าวัสดุคอมพิวเตอร์	50,000	-	-	-	-	-	-	25,000	25,000	-	-	-	-	50,000
- ค่าวัสดุอื่นๆ	250,000	-	42,000	42,000	42,000	42,000	-	42,000	40,000	-	-	-	-	250,000
<b>4. ค่าสาธารณูปโภค</b>	<b>315,000</b>	<b>26,500</b>	<b>26,500</b>	<b>26,500</b>	<b>26,500</b>	<b>26,500</b>	<b>26,500</b>	<b>26,500</b>	<b>26,500</b>	<b>26,500</b>	<b>26,500</b>	<b>26,500</b>	<b>23,500</b>	<b>315,000</b>
1) ค่าสาธารณูปโภค	315,000	26,500	26,500	26,500	26,500	26,500	26,500	26,500	26,500	26,500	26,500	26,500	23,500	315,000
- ค่าโทรศัพท์ ไปรษณีย์ อินเทอร์เน็ต และอื่นๆ	30,000	2,500	2,500	2,500	2,500	2,500	2,500	2,500	2,500	2,500	2,500	2,500	2,500	30,000
- ค่าโทรศัพท์เคลื่อนที่พร้อมค่าบริการอินเทอร์เน็ต	60,000	5,000	5,000	5,000	5,000	5,000	5,000	5,000	5,000	5,000	5,000	5,000	5,000	60,000
- ค่าน้ำประปาและค่าไฟฟ้า	225,000	19,000	19,000	19,000	19,000	19,000	19,000	19,000	19,000	19,000	19,000	19,000	16,000	225,000
<b>5. เงินอุดหนุน</b>	<b>15,611,000</b>	<b>1,322,000</b>	<b>1,111,000</b>	<b>1,086,000</b>	<b>1,037,000</b>	<b>1,256,000</b>	<b>1,581,000</b>	<b>1,287,000</b>	<b>1,466,000</b>	<b>1,666,000</b>	<b>1,617,000</b>	<b>1,216,000</b>	<b>966,000</b>	<b>15,611,000</b>



**รายงานแผนการใช้จ่ายงบประมาณ จากงบประมาณเงินรายได้ ประจำปีงบประมาณ พ.ศ. 2567 (รายเดือน)**  
**มหาวิทยาลัยทักษิณ**

แผนงาน ผลผลิต กิจกรรม หน่วยงาน รายการ	งบประมาณ จัดสรร	แผนการใช้งาน												รวม
		ต.ค.	พ.ย.	ธ.ค.	ม.ค.	ก.พ.	มี.ค.	เม.ย.	พ.ค.	มิ.ย.	ก.ค.	ส.ค.	ก.ย.	
1) เงินอุดหนุนทั่วไป	15,611,000	1,322,000	1,111,000	1,086,000	1,037,000	1,256,000	1,581,000	1,287,000	1,466,000	1,666,000	1,617,000	1,216,000	966,000	15,611,000
- โครงการพัฒนาระบบสารสนเทศ	50,000	-	25,000	-	-	25,000	-	-	-	-	-	-	-	50,000
- โครงการพัฒนาระบบประกันคุณภาพภายใน	50,000	-	-	25,000	-	-	25,000	-	-	-	-	-	-	50,000
- โครงการพัฒนาอาคารสถานที่ แหล่งเรียนรู้ และสิ่งแวดล้อมภายใน..	1,500,000	-	-	-	-	-	300,000	300,000	300,000	300,000	300,000	-	-	1,500,000
- โครงการพัฒนาหลักสูตรและการจัดการเรียนรู้เทียบเคียงมาตรฐานส..	100,000	-	25,000	-	-	25,000	-	-	25,000	-	25,000	-	-	100,000
- โครงการส่งเสริมเครือข่ายความร่วมมือทางการศึกษา	100,000	-	25,000	-	-	25,000	-	-	25,000	-	25,000	-	-	100,000
- โครงการชุมชนสัมพันธ์	50,000	-	-	-	-	-	-	-	-	25,000	25,000	-	-	50,000
- โครงการยกระดับผลสัมฤทธิ์ทางการเรียน (เป็นเลิศทางวิชาการ)	250,000	-	-	25,000	50,000	50,000	50,000	50,000	25,000	-	-	-	-	250,000
- โครงการส่งเสริมการเรียนรู้ ภาษาอังกฤษประเทศ (สื่อสารได้อย่าง..	150,000	75,000	-	-	-	-	-	75,000	-	-	-	-	-	150,000
- โครงการส่งเสริมการเรียนรู้ สร้าง พัฒนานวัตกรรมการเรียนรู้	300,000	300,000	-	-	-	-	-	-	-	-	-	-	-	300,000
- โครงการเสริมสร้างคุณธรรม จริยธรรม การมีวินัย และคุณลักษณะอ..	400,000	-	-	-	-	70,000	-	-	55,000	110,000	55,000	55,000	55,000	400,000
- โครงการพัฒนานักเรียนตามจุดเน้นของสถานศึกษา	150,000	-	-	-	-	-	-	-	-	-	50,000	50,000	50,000	150,000
- โครงการเยาวชนจิตอาสา	100,000	-	25,000	-	-	25,000	-	-	25,000	-	25,000	-	-	100,000
- โครงการส่งเสริมและพัฒนาสุขอนามัย	150,000	-	-	-	-	75,000	-	-	75,000	-	-	-	-	150,000
- โครงการสืบสานภาษาและวัฒนธรรมท้องถิ่น	200,000	-	40,000	50,000	50,000	40,000	-	-	-	20,000	-	-	-	200,000
- โครงการ Green school	100,000	-	25,000	-	-	25,000	-	-	25,000	-	-	25,000	-	100,000
- โครงการอาหารนักเรียนประจำหอพัก	10,000,000	834,000	833,000	833,000	834,000	833,000	833,000	834,000	833,000	833,000	834,000	833,000	833,000	10,000,000
- โครงการรับนักเรียนใหม่	300,000	35,000	35,000	75,000	75,000	35,000	45,000	-	-	-	-	-	-	300,000
- โครงการกีฬาและนันทนาการ เพื่อส่งเสริมสุขภาพนักเรียน	200,000	-	-	-	-	-	-	-	50,000	50,000	50,000	50,000	-	200,000
- โครงการพัฒนาศักยภาพผู้สอนโรงเรียนสาธิตมหาวิทยาลัยทักษิณ	336,000	28,000	28,000	28,000	28,000	28,000	28,000	28,000	28,000	28,000	28,000	28,000	28,000	336,000



รายงานแผนการใช้จ่ายงบประมาณ จากงบประมาณเงินรายได้ ประจำปีงบประมาณ พ.ศ. 2567 (รายเดือน)  
มหาวิทยาลัยทักษิณ

แผนงาน ผลผลิต กิจกรรม หน่วยงาน รายการ	งบประมาณ จัดสรร	แผนการใช้จ่าย												รวม
		ต.ค.	พ.ย.	ธ.ค.	ม.ค.	ก.พ.	มี.ค.	เม.ย.	พ.ค.	มิ.ย.	ก.ค.	ส.ค.	ก.ย.	
- โครงการประชุมทำแผนปฏิบัติการ	300,000	-	-	-	-	-	300,000	-	-	-	-	-	-	300,000
- โครงการบริการวิชาการ	150,000	50,000	50,000	50,000	-	-	-	-	-	-	-	-	-	150,000
- งบสนับสนุนการดำเนินงานวิจัย	100,000	-	-	-	-	-	-	-	-	100,000	-	-	-	100,000
- เงินสนับสนุนกิจกรรมของชมรมผู้ปกครอง	575,000	-	-	-	-	-	-	-	-	200,000	200,000	175,000	-	575,000
<b>6. รายจ่ายอื่น</b>	13,623,200	-	-	3,228,000	-	-	3,228,000	-	298,800	3,526,800	113,600	-	3,228,000	13,623,200
1) รายจ่ายอื่น	13,623,200	-	-	3,228,000	-	-	3,228,000	-	298,800	3,526,800	113,600	-	3,228,000	13,623,200
- ค่าธรรมเนียมการศึกษาออนไลน์	113,600	-	-	-	-	-	-	-	-	-	113,600	-	-	113,600
- ค่าอุปกรณ์การเรียนและค่าเครื่องแบบนักเรียน	597,600	-	-	-	-	-	-	-	298,800	298,800	-	-	-	597,600
- งบกลาง	4,700,000	-	-	1,175,000	-	-	1,175,000	-	-	1,175,000	-	-	1,175,000	4,700,000
- งบสำรองจ่าย	2,550,000	-	-	637,500	-	-	637,500	-	-	637,500	-	-	637,500	2,550,000
- กองทุนเพื่อการศึกษาของนักเรียน	2,350,000	-	-	587,500	-	-	587,500	-	-	587,500	-	-	587,500	2,350,000
- กองทุนพัฒนาบุคลากร	940,000	-	-	235,000	-	-	235,000	-	-	235,000	-	-	235,000	940,000
- เงินออม	2,372,000	-	-	593,000	-	-	593,000	-	-	593,000	-	-	593,000	2,372,000
<b>ผลผลิตที่ 2 : ผู้สำเร็จการศึกษาด้านวิทยาศาสตร์สุขภาพ</b>	7,568,000	737,300	625,300	682,600	647,300	637,300	550,300	733,200	617,300	591,300	566,300	602,200	577,600	7,568,000
<b>กิจกรรม : จัดการเรียนการสอนด้านวิทยาศาสตร์สุขภาพ</b>	7,382,000	722,300	610,300	667,600	632,300	622,300	535,300	718,200	596,300	576,300	551,300	587,200	562,600	7,382,000
<b>สำนักงานคณะวิทยาการสุขภาพและการกีฬา</b>	5,756,000	410,800	510,800	535,800	410,800	530,800	405,800	530,700	510,800	490,800	415,800	513,700	489,400	5,756,000
<b>1. ค่าจ้างชั่วคราว</b>	990,000	82,500	82,500	82,500	82,500	82,500	82,500	82,500	82,500	82,500	82,500	82,500	82,500	990,000
1) ค่าจ้างชั่วคราว	990,000	82,500	82,500	82,500	82,500	82,500	82,500	82,500	82,500	82,500	82,500	82,500	82,500	990,000
- ค่าจ้างชั่วคราว	990,000	82,500	82,500	82,500	82,500	82,500	82,500	82,500	82,500	82,500	82,500	82,500	82,500	990,000
<b>2. ค่าตอบแทนใช้สอยและวัสดุ</b>	2,206,000	185,200	185,200	180,200	185,200	185,200	180,200	185,200	185,200	180,200	185,200	185,300	183,700	2,206,000



**รายงานแผนการใช้จ่ายงบประมาณ จากงบประมาณเงินรายได้ ประจำปีงบประมาณ พ.ศ. 2567 (รายเดือน)**  
**มหาวิทยาลัยทักษิณ**

แผนงาน ผลผลิต กิจกรรม หน่วยงาน รายการ	งบประมาณ จัดสรร	แผนการใช้งาน												รวม
		ต.ค.	พ.ย.	ธ.ค.	ม.ค.	ก.พ.	มี.ค.	เม.ย.	พ.ค.	มิ.ย.	ก.ค.	ส.ค.	ก.ย.	
1) ค่าตอบแทน	387,000	32,200	32,200	32,200	32,200	32,200	32,200	32,200	32,200	32,200	32,200	32,300	32,700	387,000
- ค่าเบี้ยประชุม	65,000	5,400	5,400	5,400	5,400	5,400	5,400	5,400	5,400	5,400	5,400	5,400	5,500	65,000
- ค่าตอบแทนการปฏิบัติงานนอกเวลาราชการ	34,000	2,800	2,800	2,800	2,800	2,800	2,800	2,800	2,800	2,800	2,800	2,800	3,200	34,000
- ค่าตอบแทนพิเศษผู้บริหาร	144,000	12,000	12,000	12,000	12,000	12,000	12,000	12,000	12,000	12,000	12,000	12,000	12,000	144,000
- ค่าตอบแทนเงินประจำตำแหน่ง	144,000	12,000	12,000	12,000	12,000	12,000	12,000	12,000	12,000	12,000	12,000	12,000	12,000	144,000
2) ค่าใช้สอย	1,619,000	136,300	136,300	131,300	136,300	136,300	131,300	136,300	136,300	136,300	131,300	136,300	134,700	1,619,000
- ค่าจ้างเหมาบริการ	456,000	38,000	38,000	38,000	38,000	38,000	38,000	38,000	38,000	38,000	38,000	38,000	38,000	456,000
- ค่าเช่าเครื่องถ่ายเอกสาร	204,000	17,000	17,000	17,000	17,000	17,000	17,000	17,000	17,000	17,000	17,000	17,000	17,000	204,000
- ค่ามีเตอร์เครื่องถ่ายเอกสาร	120,000	10,000	10,000	10,000	10,000	10,000	10,000	10,000	10,000	10,000	10,000	10,000	10,000	120,000
- ค่าใช้จ่ายในการเดินทางไปปฏิบัติงาน	600,000	50,000	50,000	50,000	50,000	50,000	50,000	50,000	50,000	50,000	50,000	50,000	50,000	600,000
- ค่ารับรองและพิธีการ	40,000	3,000	3,000	3,000	3,000	3,000	3,000	3,000	3,000	3,000	3,000	3,000	7,000	40,000
- ค่าซ่อมแซมบำรุงทรัพย์สิน	40,000	5,000	5,000	-	5,000	5,000	-	5,000	5,000	-	5,000	5,000	-	40,000
- ค่าประกันสังคมในฐานนายจ้าง	45,000	3,800	3,800	3,800	3,800	3,800	3,800	3,800	3,800	3,800	3,800	3,800	3,200	45,000
- ค่าบำรุงรักษาลิฟท์	114,000	9,500	9,500	9,500	9,500	9,500	9,500	9,500	9,500	9,500	9,500	9,500	9,500	114,000
3) ค่าวัสดุ	200,000	16,700	16,700	16,700	16,700	16,700	16,700	16,700	16,700	16,700	16,700	16,700	16,300	200,000
- ค่าวัสดุสำนักงาน	200,000	16,700	16,700	16,700	16,700	16,700	16,700	16,700	16,700	16,700	16,700	16,700	16,300	200,000
<b>3. ค่าสาธารณูปโภค</b>	<b>118,800</b>	<b>9,900</b>	<b>9,900</b>	<b>9,900</b>	<b>9,900</b>	<b>9,900</b>	<b>9,900</b>	<b>9,900</b>	<b>9,900</b>	<b>9,900</b>	<b>9,900</b>	<b>9,900</b>	<b>9,900</b>	<b>118,800</b>
1) ค่าสาธารณูปโภค	118,800	9,900	9,900	9,900	9,900	9,900	9,900	9,900	9,900	9,900	9,900	9,900	9,900	118,800
- ค่าไปรษณีย์ ค่าโทรศัพท์ และอื่น ๆ	118,800	9,900	9,900	9,900	9,900	9,900	9,900	9,900	9,900	9,900	9,900	9,900	9,900	118,800
<b>4. ค่าครุภัณฑ์ ที่ดินและสิ่งก่อสร้าง</b>	<b>19,900</b>	<b>-</b>	<b>-</b>	<b>-</b>	<b>-</b>	<b>-</b>	<b>-</b>	<b>19,900</b>	<b>-</b>	<b>-</b>	<b>-</b>	<b>-</b>	<b>-</b>	<b>19,900</b>





รายงานแผนการใช้จ่ายงบประมาณ จากงบประมาณเงินรายได้ ประจำปีงบประมาณ พ.ศ. 2567 (รายเดือน)  
มหาวิทยาลัยทักษิณ

แผนงาน ผลผลิต กิจกรรม หน่วยงาน รายการ	งบประมาณ จัดสรร	แผนการใช้งาน												รวม
		ต.ค.	พ.ย.	ธ.ค.	ม.ค.	ก.พ.	มี.ค.	เม.ย.	พ.ค.	มิ.ย.	ก.ค.	ส.ค.	ก.ย.	
1) ครุภัณฑ์	19,900	-	-	-	-	-	-	19,900	-	-	-	-	-	19,900
- ครุภัณฑ์ที่มีราคาต่อหน่วยต่ำกว่า 1 ล้านบาท	19,900	-	-	-	-	-	-	19,900	-	-	-	-	-	19,900
<b>5. เงินอุดหนุน</b>	<b>50,000</b>	-	-	30,000	-	20,000	-	-	-	-	-	-	-	50,000
1) เงินอุดหนุนทั่วไป	50,000	-	-	30,000	-	20,000	-	-	-	-	-	-	-	50,000
- ค่าสมาชิกสมาคมวิชาชีพ	50,000	-	-	30,000	-	20,000	-	-	-	-	-	-	-	50,000
<b>6. รายจ่ายอื่น</b>	<b>2,371,300</b>	<b>133,200</b>	<b>233,200</b>	<b>233,200</b>	<b>133,200</b>	<b>233,200</b>	<b>133,200</b>	<b>233,200</b>	<b>233,200</b>	<b>218,200</b>	<b>138,200</b>	<b>236,000</b>	<b>213,300</b>	<b>2,371,300</b>
1) รายจ่ายอื่น	2,371,300	133,200	233,200	233,200	133,200	233,200	133,200	233,200	233,200	218,200	138,200	236,000	213,300	2,371,300
- โครงการพัฒนาและสนับสนุนการวิจัย	200,000	20,000	20,000	20,000	20,000	20,000	20,000	20,000	20,000	-	20,000	-	20,000	200,000
- โครงการสนับสนุนการจัดการเรียนการสอนและการพัฒนานิสิต	1,177,900	98,200	98,200	98,200	98,200	98,200	98,200	98,200	98,200	98,200	98,200	98,200	97,700	1,177,900
- โครงการพัฒนาตามยุทธศาสตร์ของคณะฯ	200,000	15,000	15,000	15,000	15,000	15,000	15,000	15,000	15,000	20,000	20,000	20,000	20,000	200,000
- ค่าใช้จ่ายในการเดินทางไปปฏิบัติงานต่างประเทศ	217,800	-	100,000	-	-	-	-	-	100,000	-	-	17,800	-	217,800
- งบสำรองจ่าย	575,600	-	-	100,000	-	100,000	-	100,000	-	100,000	-	100,000	75,600	575,600
<b>สำนักงานคณพยาบาลศาสตร์</b>	<b>1,626,000</b>	<b>311,500</b>	<b>99,500</b>	<b>131,800</b>	<b>221,500</b>	<b>91,500</b>	<b>129,500</b>	<b>187,500</b>	<b>85,500</b>	<b>85,500</b>	<b>135,500</b>	<b>73,500</b>	<b>73,200</b>	<b>1,626,000</b>
<b>1. ค่าตอบแทนใช้สอยและวัสดุ</b>	<b>1,039,700</b>	<b>162,500</b>	<b>75,500</b>	<b>73,500</b>	<b>118,500</b>	<b>68,500</b>	<b>81,500</b>	<b>111,500</b>	<b>64,500</b>	<b>64,500</b>	<b>94,500</b>	<b>62,500</b>	<b>62,200</b>	<b>1,039,700</b>
1) ค่าตอบแทน	234,700	13,500	18,500	18,500	23,500	18,500	38,500	23,500	16,500	16,500	16,500	15,500	15,200	234,700
- ค่าตอบแทนอาจารย์พิเศษ	20,000	-	-	-	-	-	20,000	-	-	-	-	-	-	20,000
- ค่าตอบแทนวิทยากร	15,000	5,000	-	-	5,000	-	-	5,000	-	-	-	-	-	15,000
- ค่าปฏิบัติงานนอกเวลา	70,000	6,000	6,000	6,000	6,000	6,000	6,000	6,000	6,000	6,000	6,000	5,000	5,000	70,000
- ค่าเบี้ยประชุม	29,700	2,500	2,500	2,500	2,500	2,500	2,500	2,500	2,500	2,500	2,500	2,500	2,200	29,700
- ค่าตอบแทนพยาบาลที่เลี้ยง	100,000	-	10,000	10,000	10,000	10,000	10,000	10,000	8,000	8,000	8,000	8,000	8,000	100,000



รายงานแผนการใช้จ่ายงบประมาณ จากงบประมาณเงินรายได้ ประจำปีงบประมาณ พ.ศ. 2567 (รายเดือน)  
มหาวิทยาลัยทักษิณ

แผนงาน ผลผลิต กิจกรรม หน่วยงาน รายการ	งบประมาณ จัดสรร	แผนการใช้งาน												รวม
		ต.ค.	พ.ย.	ธ.ค.	ม.ค.	ก.พ.	มี.ค.	เม.ย.	พ.ค.	มิ.ย.	ก.ค.	ส.ค.	ก.ย.	
2) ค่าใช้สอย	440,000	73,000	41,000	39,000	34,000	34,000	27,000	32,000	32,000	32,000	32,000	32,000	32,000	440,000
- ค่าของที่ระลึก	30,000	30,000	-	-	-	-	-	-	-	-	-	-	-	30,000
- ค่าจ้างเหมาบริการ	50,000	8,000	6,000	5,000	5,000	5,000	3,000	3,000	3,000	3,000	3,000	3,000	3,000	50,000
- ค่ารับรองและพิธีการ	50,000	5,000	5,000	4,000	4,000	4,000	4,000	4,000	4,000	4,000	4,000	4,000	4,000	50,000
- ค่าใช้จ่ายในการปฏิบัติงานนอกพื้นที่	250,000	25,000	25,000	25,000	20,000	20,000	15,000	20,000	20,000	20,000	20,000	20,000	20,000	250,000
- ค่าเช่าเครื่องถ่ายเอกสาร	60,000	5,000	5,000	5,000	5,000	5,000	5,000	5,000	5,000	5,000	5,000	5,000	5,000	60,000
3) ค่าวัสดุ	365,000	76,000	16,000	16,000	61,000	16,000	16,000	56,000	16,000	16,000	46,000	15,000	15,000	365,000
- ค่าวัสดุสำนักงาน	120,000	10,000	10,000	10,000	10,000	10,000	10,000	10,000	10,000	10,000	10,000	10,000	10,000	120,000
- ค่าวัสดุไฟฟ้าและวิทยุ	5,000	5,000	-	-	-	-	-	-	-	-	-	-	-	5,000
- ค่าวัสดุงานบ้านงานครัว	5,000	5,000	-	-	-	-	-	-	-	-	-	-	-	5,000
- ค่าวัสดุคอมพิวเตอร์	5,000	5,000	-	-	-	-	-	-	-	-	-	-	-	5,000
- ค่าวัสดุวิทยาศาสตร์และการแพทย์	150,000	40,000	-	-	40,000	-	-	40,000	-	-	30,000	-	-	150,000
- ค่าวัสดุเชื้อเพลิงและหล่อลื่น	70,000	6,000	6,000	6,000	6,000	6,000	6,000	6,000	6,000	6,000	6,000	5,000	5,000	70,000
- ค่าวัสดุโฆษณาและเผยแพร่	10,000	5,000	-	-	5,000	-	-	-	-	-	-	-	-	10,000
<b>2. ค่าสาธารณูปโภค</b>	<b>72,000</b>	<b>6,000</b>	<b>6,000</b>	<b>6,000</b>	<b>6,000</b>	<b>6,000</b>	<b>6,000</b>	<b>6,000</b>	<b>6,000</b>	<b>6,000</b>	<b>6,000</b>	<b>6,000</b>	<b>6,000</b>	<b>72,000</b>
1) ค่าสาธารณูปโภค	72,000	6,000	6,000	6,000	6,000	6,000	6,000	6,000	6,000	6,000	6,000	6,000	6,000	72,000
- ค่าโทรศัพท์ ค่าบริการอินเทอร์เน็ตและอื่น ๆ	72,000	6,000	6,000	6,000	6,000	6,000	6,000	6,000	6,000	6,000	6,000	6,000	6,000	72,000
<b>3. เงินอุดหนุน</b>	<b>170,000</b>	<b>30,000</b>	<b>10,000</b>	<b>10,000</b>	<b>40,000</b>	<b>10,000</b>	<b>30,000</b>	<b>10,000</b>	<b>10,000</b>	<b>10,000</b>	<b>10,000</b>	<b>-</b>	<b>-</b>	<b>170,000</b>
1) เงินอุดหนุนทั่วไป	170,000	30,000	10,000	10,000	40,000	10,000	30,000	10,000	10,000	10,000	10,000	-	-	170,000
- เงินอุดหนุนการจัดการเรียนการสอน	100,000	10,000	10,000	10,000	10,000	10,000	10,000	10,000	10,000	10,000	10,000	-	-	100,000



**รายงานแผนการใช้จ่ายงบประมาณ จากงบประมาณเงินรายได้ ประจำปีงบประมาณ พ.ศ. 2567 (รายเดือน)**  
**มหาวิทยาลัยทักษิณ**

แผนงาน ผลผลิต กิจกรรม หน่วยงาน รายการ	งบประมาณ จัดสรร	แผนการใช้งาน											รวม	
		ต.ค.	พ.ย.	ธ.ค.	ม.ค.	ก.พ.	มี.ค.	เม.ย.	พ.ค.	มิ.ย.	ก.ค.	ส.ค.		ก.ย.
- เงินอุดหนุนการเตรียมความพร้อมการรับรองสถาบันจากสถาบันจากส...	70,000	20,000	-	-	30,000	-	20,000	-	-	-	-	-	-	70,000
<b>4. รายจ่ายอื่น</b>	<b>344,300</b>	<b>113,000</b>	<b>8,000</b>	<b>42,300</b>	<b>57,000</b>	<b>7,000</b>	<b>12,000</b>	<b>60,000</b>	<b>5,000</b>	<b>5,000</b>	<b>25,000</b>	<b>5,000</b>	<b>5,000</b>	<b>344,300</b>
1) รายจ่ายอื่น	344,300	113,000	8,000	42,300	57,000	7,000	12,000	60,000	5,000	5,000	25,000	5,000	5,000	344,300
- ค่าใช้จ่ายเพื่อการพัฒนาคอร์	50,000	50,000	-	-	-	-	-	-	-	-	-	-	-	50,000
- โครงการสนับสนุนการวิจัย นวัตกรรมและบริการวิชาการ	30,000	10,000	-	-	10,000	-	-	10,000	-	-	-	-	-	30,000
- โครงการศูนย์ส่งเสริมสุขภาพผู้สูงอายุ	30,000	3,000	3,000	3,000	3,000	3,000	3,000	2,000	2,000	2,000	2,000	2,000	2,000	30,000
- โครงการจัดตั้งคลินิกการพยาบาลอบอุ	50,000	5,000	5,000	10,000	4,000	4,000	4,000	3,000	3,000	3,000	3,000	3,000	3,000	50,000
- โครงการเตรียมความพร้อมเข้าสู่วิชาชีพ	70,000	20,000	-	-	20,000	-	-	20,000	-	-	10,000	-	-	70,000
- โครงการพัฒนานิสิต	70,000	20,000	-	-	20,000	-	-	20,000	-	-	10,000	-	-	70,000
- โครงการส่งเสริมศิลปวัฒนธรรม	15,000	5,000	-	-	-	-	5,000	5,000	-	-	-	-	-	15,000
- งบสำรองจ่าย	29,300	-	-	29,300	-	-	-	-	-	-	-	-	-	29,300
<b>กิจกรรม : จัดการเรียนการสอนด้านวิทยาศาสตร์สุขภาพภาคพิเศษ</b>	<b>186,000</b>	<b>15,000</b>	<b>15,000</b>	<b>15,000</b>	<b>15,000</b>	<b>15,000</b>	<b>15,000</b>	<b>15,000</b>	<b>21,000</b>	<b>15,000</b>	<b>15,000</b>	<b>15,000</b>	<b>15,000</b>	<b>186,000</b>
<b>การจัดการศึกษาภาคพิเศษสาขา ส.ม. สาธารณสุขศาสตร์</b>	<b>186,000</b>	<b>15,000</b>	<b>15,000</b>	<b>15,000</b>	<b>15,000</b>	<b>15,000</b>	<b>15,000</b>	<b>15,000</b>	<b>21,000</b>	<b>15,000</b>	<b>15,000</b>	<b>15,000</b>	<b>15,000</b>	<b>186,000</b>
<b>1. เงินอุดหนุน</b>	<b>180,000</b>	<b>15,000</b>	<b>15,000</b>	<b>15,000</b>	<b>15,000</b>	<b>15,000</b>	<b>15,000</b>	<b>15,000</b>	<b>15,000</b>	<b>15,000</b>	<b>15,000</b>	<b>15,000</b>	<b>15,000</b>	<b>180,000</b>
1) เงินอุดหนุนทั่วไป	180,000	15,000	15,000	15,000	15,000	15,000	15,000	15,000	15,000	15,000	15,000	15,000	15,000	180,000
- การจัดการศึกษาภาคพิเศษ ส.ม. สาธารณสุขศาสตร์	180,000	15,000	15,000	15,000	15,000	15,000	15,000	15,000	15,000	15,000	15,000	15,000	15,000	180,000
<b>2. รายจ่ายอื่น</b>	<b>6,000</b>	<b>-</b>	<b>-</b>	<b>-</b>	<b>-</b>	<b>-</b>	<b>-</b>	<b>-</b>	<b>6,000</b>	<b>-</b>	<b>-</b>	<b>-</b>	<b>-</b>	<b>6,000</b>
1) รายจ่ายอื่น	6,000	-	-	-	-	-	-	-	6,000	-	-	-	-	6,000
- ค่าเดินทางไปปฏิบัติงานต่างประเทศ	6,000	-	-	-	-	-	-	-	6,000	-	-	-	-	6,000
<b>ผลผลิตที่ 3 : ผู้สำเร็จการศึกษาด้านสังคมศาสตร์</b>	<b>448,798,800</b>	<b>16,386,400</b>	<b>16,812,300</b>	<b>19,371,100</b>	<b>30,276,500</b>	<b>16,121,200</b>	<b>63,621,700</b>	<b>31,550,900</b>	<b>62,647,200</b>	<b>22,298,500</b>	<b>78,135,800</b>	<b>19,868,600</b>	<b>71,708,600</b>	<b>448,798,800</b>



**รายงานแผนการใช้จ่ายงบประมาณ จากงบประมาณเงินรายได้ ประจำปีงบประมาณ พ.ศ. 2567 (รายเดือน)**  
**มหาวิทยาลัยทักษิณ**

แผนงาน ผลผลิต กิจกรรม หน่วยงาน รายการ	งบประมาณ จัดสรร	แผนการใช้จ่ายงาน												รวม
		ต.ค.	พ.ย.	ธ.ค.	ม.ค.	ก.พ.	มี.ค.	เม.ย.	พ.ค.	มิ.ย.	ก.ค.	ส.ค.	ก.ย.	
กิจกรรม : บริหารจัดการทั่วไปด้านสังคมศาสตร์	266,721,500	2,455,700	2,316,200	7,121,500	5,154,500	5,045,400	51,329,900	6,143,400	51,498,400	7,361,900	61,285,600	6,407,400	60,601,600	266,721,500
ฝ่ายบริหารวิทยาเขตสงขลา	153,650,700	1,503,800	1,503,800	4,804,800	4,603,800	4,603,800	29,860,800	5,331,800	30,331,800	5,522,800	30,355,800	5,355,800	29,871,900	153,650,700
<b>1. ค่าจ้างชั่วคราว</b>	2,898,000	241,500	241,500	241,500	241,500	241,500	241,500	241,500	241,500	241,500	241,500	241,500	241,500	2,898,000
1) ค่าจ้างชั่วคราว	2,898,000	241,500	241,500	241,500	241,500	241,500	241,500	241,500	241,500	241,500	241,500	241,500	241,500	2,898,000
- ค่าจ้างชั่วคราว	2,898,000	241,500	241,500	241,500	241,500	241,500	241,500	241,500	241,500	241,500	241,500	241,500	241,500	2,898,000
<b>2. ค่าตอบแทนให้สอนและวัสดุ</b>	15,774,700	1,262,300	1,262,300	1,463,300	1,262,300	1,262,300	1,391,300	1,262,300	1,262,300	1,453,300	1,286,300	1,286,300	1,320,400	15,774,700
1) ค่าตอบแทน	333,800	27,800	27,800	27,800	27,800	27,800	27,800	27,800	27,800	27,800	27,800	27,800	28,000	333,800
- ค่าตอบแทนการปฏิบัติงานนอกเวลา	288,000	24,000	24,000	24,000	24,000	24,000	24,000	24,000	24,000	24,000	24,000	24,000	24,000	288,000
- ค่าเบี้ยประชุม	45,800	3,800	3,800	3,800	3,800	3,800	3,800	3,800	3,800	3,800	3,800	3,800	4,000	45,800
2) ค่าใช้สอย	14,344,900	1,148,500	1,148,500	1,277,500	1,148,500	1,148,500	1,277,500	1,148,500	1,148,500	1,339,500	1,172,500	1,172,500	1,214,400	14,344,900
- ค่าจ้างเหมาบริการรักษาความสะอาดและดูแลบริเวณ	4,490,000	375,000	375,000	375,000	375,000	375,000	375,000	375,000	375,000	375,000	375,000	375,000	365,000	4,490,000
- ค่าจ้างเหมาบริการกำจัดปลวก	500,000	41,000	41,000	41,000	41,000	41,000	41,000	41,000	41,000	41,000	41,000	41,000	49,000	500,000
- ค่าธรรมเนียมกำจัดขยะและสิ่งปฏิกูล	432,000	36,000	36,000	36,000	36,000	36,000	36,000	36,000	36,000	36,000	36,000	36,000	36,000	432,000
- ค่าจ้างเหมาบริการบำรุงรักษาระบบสุขาภิบาลและประปา	226,800	18,900	18,900	18,900	18,900	18,900	18,900	18,900	18,900	18,900	18,900	18,900	18,900	226,800
- ค่าซ่อมแซมครุภัณฑ์อาคารสถานที่ส่วนกลาง	7,000,000	600,000	600,000	550,000	600,000	600,000	550,000	600,000	600,000	550,000	600,000	600,000	550,000	7,000,000
- ค่ารับรองและพิธีการ	43,200	3,600	3,600	3,600	3,600	3,600	3,600	3,600	3,600	3,600	3,600	3,600	3,600	43,200
- ค่าบำรุงรักษาลิฟท์และบันไดเลื่อน	296,000	-	-	74,000	-	-	74,000	-	-	74,000	-	-	74,000	296,000
- ค่าประกันภัยยานพาหนะและพรบ.	350,000	-	-	100,000	-	-	100,000	-	-	150,000	-	-	-	350,000
- ค่าซ่อมแซมบำรุงรักษายานพาหนะ	800,000	65,000	65,000	65,000	65,000	65,000	65,000	65,000	65,000	65,000	65,000	65,000	85,000	800,000
- ค่ารับรองผู้บริหาร	20,000	-	-	5,000	-	-	5,000	-	-	5,000	-	-	5,000	20,000



**รายงานแผนการใช้จ่ายงบประมาณ จากงบประมาณเงินรายได้ ประจำปีงบประมาณ พ.ศ. 2567 (รายเดือน)**  
**มหาวิทยาลัยทักษิณ**

แผนงาน ผลผลิต กิจกรรม หน่วยงาน รายการ	งบประมาณ จัดสรร	แผนการใช้จ่าย											รวม		
		ต.ค.	พ.ย.	ธ.ค.	ม.ค.	ก.พ.	มี.ค.	เม.ย.	พ.ค.	มิ.ย.	ก.ค.	ส.ค.		ก.ย.	
- ค่าจ้างเหมาบริการซักรถจักรยานยนต์	36,000	3,000	3,000	3,000	3,000	3,000	3,000	3,000	3,000	3,000	3,000	3,000	3,000	36,000	
- ค่าใช้จ่ายในการเดินทางไปปฏิบัติงาน	78,900	-	-	-	-	-	-	-	-	-	12,000	24,000	24,000	18,900	
- ค่าเช่าเหมาบริการเครื่องถ่ายภาพเอกสาร	72,000	6,000	6,000	6,000	6,000	6,000	6,000	6,000	6,000	6,000	6,000	6,000	6,000	72,000	
<b>3) ค่าวัสดุ</b>	<b>1,096,000</b>	<b>86,000</b>	<b>86,000</b>	<b>158,000</b>	<b>86,000</b>	<b>86,000</b>	<b>86,000</b>	<b>86,000</b>	<b>86,000</b>	<b>86,000</b>	<b>86,000</b>	<b>86,000</b>	<b>86,000</b>	<b>78,000</b>	<b>1,096,000</b>
- ค่าวัสดุงานบ้านงานครัว	24,000	2,000	2,000	2,000	2,000	2,000	2,000	2,000	2,000	2,000	2,000	2,000	2,000	2,000	24,000
- ค่าวัสดุเชื้อเพลิงและหล่อลื่น	1,000,000	84,000	84,000	84,000	84,000	84,000	84,000	84,000	84,000	84,000	84,000	84,000	84,000	76,000	1,000,000
- ค่าวัสดุเครื่องแต่งกายพนักงานขับรถยนต์	72,000	-	-	72,000	-	-	-	-	-	-	-	-	-	-	72,000
<b>3. ค่าสาธารณูปโภค</b>	<b>30,478,000</b>	<b>-</b>	<b>-</b>	<b>3,100,000</b>	<b>3,100,000</b>	<b>3,100,000</b>	<b>3,100,000</b>	<b>3,100,000</b>	<b>3,100,000</b>	<b>3,100,000</b>	<b>3,100,000</b>	<b>3,100,000</b>	<b>3,100,000</b>	<b>2,578,000</b>	<b>30,478,000</b>
1) ค่าสาธารณูปโภค	30,478,000	-	-	3,100,000	3,100,000	3,100,000	3,100,000	3,100,000	3,100,000	3,100,000	3,100,000	3,100,000	3,100,000	2,578,000	30,478,000
- ค่าไฟฟ้า โทรศัพท์ อินเทอร์เน็ต โปรเซสซี และอื่นๆ	30,478,000	-	-	3,100,000	3,100,000	3,100,000	3,100,000	3,100,000	3,100,000	3,100,000	3,100,000	3,100,000	3,100,000	2,578,000	30,478,000
<b>4. ค่าครุภัณฑ์ ที่ดินและสิ่งก่อสร้าง</b>	<b>104,500,000</b>	<b>-</b>	<b>-</b>	<b>-</b>	<b>-</b>	<b>-</b>	<b>25,128,000</b>	<b>728,000</b>	<b>25,728,000</b>	<b>728,000</b>	<b>25,728,000</b>	<b>728,000</b>	<b>25,732,000</b>	<b>104,500,000</b>	
1) ที่ดินและสิ่งก่อสร้าง	104,500,000	-	-	-	-	-	25,128,000	728,000	25,728,000	728,000	25,728,000	728,000	25,732,000	104,500,000	
- ปรับปรุงอาคารกิจกรรมนิสิตและอาคารเทคโนโลยีทางการศึกษา	20,000,000	-	-	-	-	-	5,000,000	-	5,000,000	-	5,000,000	-	5,000,000	20,000,000	
- ศูนย์ส่งเสริมการประกอบการและการเรียนรู้	80,000,000	-	-	-	-	-	20,000,000	-	20,000,000	-	20,000,000	-	20,000,000	80,000,000	
- ค่าจ้างผู้ควบคุมงานอาคารศูนย์ส่งเสริมการประกอบการและการเรี..	3,600,000	-	-	-	-	-	-	600,000	600,000	600,000	600,000	600,000	600,000	3,600,000	
- ค่าจ้างผู้ควบคุมงานปรับปรุงอาคารกิจกรรมนิสิตและอาคารเทคโนโลยี..	900,000	-	-	-	-	-	128,000	128,000	128,000	128,000	128,000	128,000	132,000	900,000	
<b>ฝ่ายกิจการนิสิตวิทยาเขตสงขลา</b>	<b>112,867,200</b>	<b>938,900</b>	<b>799,400</b>	<b>2,291,700</b>	<b>537,700</b>	<b>428,600</b>	<b>21,444,100</b>	<b>798,600</b>	<b>21,153,600</b>	<b>1,814,100</b>	<b>30,916,800</b>	<b>1,038,600</b>	<b>30,705,100</b>	<b>112,867,200</b>	
<b>1. ค่าตอบแทนใช้สอยและวัสดุ</b>	<b>366,200</b>	<b>11,200</b>	<b>81,200</b>	<b>18,500</b>	<b>11,200</b>	<b>20,400</b>	<b>50,900</b>	<b>20,400</b>	<b>20,400</b>	<b>50,900</b>	<b>20,400</b>	<b>20,400</b>	<b>40,300</b>	<b>366,200</b>	
1) ค่าตอบแทน	62,100	5,200	5,200	5,200	5,200	5,200	5,200	5,200	5,200	5,200	5,200	5,200	4,900	62,100	
- ค่าเบี้ยประชุมคณะกรรมการวินัยนิสิต	62,100	5,200	5,200	5,200	5,200	5,200	5,200	5,200	5,200	5,200	5,200	5,200	4,900	62,100	



**รายงานแผนการใช้จ่ายงบประมาณ จากงบประมาณเงินรายได้ ประจำปีงบประมาณ พ.ศ. 2567 (รายเดือน)**  
**มหาวิทยาลัยทักษิณ**

แผนงาน ผลผลิต กิจกรรม หน่วยงาน รายการ	งบประมาณ จัดสรร	แผนการใช้งาน											รวม	
		ต.ค.	พ.ย.	ธ.ค.	ม.ค.	ก.พ.	มี.ค.	เม.ย.	พ.ค.	มิ.ย.	ก.ค.	ส.ค.		ก.ย.
2) ค่าใช้สอย	230,600	6,000	76,000	13,300	6,000	6,000	36,500	6,000	6,000	36,500	6,000	6,000	26,300	230,600
- ค่ารับรองและพิธีการ	9,000	-	-	2,300	-	-	2,300	-	-	2,300	-	-	2,100	9,000
- ค่าเช่าเหมาบริการเครื่องถ่ายเอกสาร	72,000	6,000	6,000	6,000	6,000	6,000	6,000	6,000	6,000	6,000	6,000	6,000	6,000	72,000
- ค่าใช้จ่ายในการเดินทางไปปฏิบัติงาน	129,600	-	70,000	-	-	-	23,200	-	-	23,200	-	-	13,200	129,600
- ค่ารับรองผู้บริหาร	20,000	-	-	5,000	-	-	5,000	-	-	5,000	-	-	5,000	20,000
3) ค่าวัสดุ	73,500	-	-	-	-	9,200	9,200	9,200	9,200	9,200	9,200	9,200	9,100	73,500
- ค่าวัสดุสำนักงาน	73,500	-	-	-	-	9,200	9,200	9,200	9,200	9,200	9,200	9,200	9,100	73,500
<b>2. ค่าสาธารณูปโภค</b>	72,000	4,200	4,200	4,200	4,200	4,200	4,200	4,200	4,200	4,200	4,200	4,200	25,800	72,000
1) ค่าสาธารณูปโภค	72,000	4,200	4,200	4,200	4,200	4,200	4,200	4,200	4,200	4,200	4,200	4,200	25,800	72,000
- ค่าโทรศัพท์เคลื่อนที่พร้อมค่าบริการอินเทอร์เน็ต	72,000	4,200	4,200	4,200	4,200	4,200	4,200	4,200	4,200	4,200	4,200	4,200	25,800	72,000
<b>3. ค่าครุภัณฑ์ ที่ดินและสิ่งก่อสร้าง</b>	104,500,000	-	-	-	-	-	20,640,000	640,000	20,640,000	640,000	30,640,000	750,000	30,550,000	104,500,000
1) ที่ดินและสิ่งก่อสร้าง	104,500,000	-	-	-	-	-	20,640,000	640,000	20,640,000	640,000	30,640,000	750,000	30,550,000	104,500,000
- ค่าจ้างผู้ควบคุมงานอาคารหอพักนิสิต	4,500,000	-	-	-	-	-	640,000	640,000	640,000	640,000	640,000	750,000	550,000	4,500,000
- ค่าก่อสร้างอาคารหอพักนิสิต	100,000,000	-	-	-	-	-	20,000,000	-	20,000,000	-	30,000,000	-	30,000,000	100,000,000
<b>4. เงินอุดหนุน</b>	7,929,000	923,500	714,000	2,269,000	522,300	404,000	749,000	134,000	489,000	1,119,000	252,200	264,000	89,000	7,929,000
1) เงินอุดหนุนทั่วไป	7,929,000	923,500	714,000	2,269,000	522,300	404,000	749,000	134,000	489,000	1,119,000	252,200	264,000	89,000	7,929,000
- ค่าใช้จ่ายในการพัฒนานิสิต	500,000	35,000	55,000	55,000	55,000	35,000	40,000	-	-	40,000	115,000	35,000	35,000	500,000
- กองทุนหอพัก	7,429,000	888,500	659,000	2,214,000	467,300	369,000	709,000	134,000	489,000	1,079,000	137,200	229,000	54,000	7,429,000
<b>สถาบันปฏิบัติการชุมชนและการเรียนรู้ตลอดชีวิต</b>	203,600	13,000	13,000	25,000	13,000	13,000	25,000	13,000	13,000	25,000	13,000	13,000	24,600	203,600
<b>1. ค่าตอบแทนใช้สอยและวัสดุ</b>	146,000	8,200	8,200	20,200	8,200	8,200	20,200	8,200	8,200	20,200	8,200	8,200	19,800	146,000



**รายงานแผนการใช้จ่ายงบประมาณ จากงบประมาณเงินรายได้ ประจำปีงบประมาณ พ.ศ. 2567 (รายเดือน)**  
**มหาวิทยาลัยทักษิณ**

แผนงาน ผลผลิต กิจกรรม หน่วยงาน รายการ	งบประมาณ จัดสรร	แผนการใช้งาน											รวม		
		ต.ค.	พ.ย.	ธ.ค.	ม.ค.	ก.พ.	มี.ค.	เม.ย.	พ.ค.	มิ.ย.	ก.ค.	ส.ค.		ก.ย.	
1) ค่าตอบแทน	50,000	4,200	4,200	4,200	4,200	4,200	4,200	4,200	4,200	4,200	4,200	4,200	4,200	3,800	50,000
- ค่าเบี้ยประชุม	50,000	4,200	4,200	4,200	4,200	4,200	4,200	4,200	4,200	4,200	4,200	4,200	4,200	3,800	50,000
2) ค่าใช้สอย	56,000	4,000	4,000	6,000	4,000	4,000	6,000	4,000	4,000	4,000	6,000	4,000	4,000	6,000	56,000
- ค่าใช้จ่ายในการเดินทางไปปฏิบัติงาน	56,000	4,000	4,000	6,000	4,000	4,000	6,000	4,000	4,000	4,000	6,000	4,000	4,000	6,000	56,000
3) ค่าวัสดุ	40,000	-	-	10,000	-	-	10,000	-	-	10,000	-	-	-	10,000	40,000
- ค่าวัสดุสำนักงาน	40,000	-	-	10,000	-	-	10,000	-	-	10,000	-	-	-	10,000	40,000
<b>2. ค่าสาธารณูปโภค</b>	<b>57,600</b>	<b>4,800</b>	<b>4,800</b>	<b>4,800</b>	<b>4,800</b>	<b>4,800</b>	<b>4,800</b>	<b>4,800</b>	<b>4,800</b>	<b>4,800</b>	<b>4,800</b>	<b>4,800</b>	<b>4,800</b>	<b>4,800</b>	<b>57,600</b>
1) ค่าสาธารณูปโภค	57,600	4,800	4,800	4,800	4,800	4,800	4,800	4,800	4,800	4,800	4,800	4,800	4,800	4,800	57,600
- ค่าโทรศัพท์เคลื่อนที่พร้อมค่าบริการอินเทอร์เน็ต	57,600	4,800	4,800	4,800	4,800	4,800	4,800	4,800	4,800	4,800	4,800	4,800	4,800	4,800	57,600
<b>กิจกรรม : สนับสนุนการเรียนการสอนด้านสังคมศาสตร์</b>	<b>4,854,000</b>	<b>146,400</b>	<b>191,700</b>	<b>266,400</b>	<b>291,400</b>	<b>441,400</b>	<b>636,400</b>	<b>195,400</b>	<b>789,400</b>	<b>238,400</b>	<b>363,200</b>	<b>1,166,100</b>	<b>127,800</b>	<b>4,854,000</b>	
<b>สำนักคอมพิวเตอร์ (สงขลา)</b>	<b>3,390,000</b>	<b>40,900</b>	<b>99,200</b>	<b>95,900</b>	<b>192,900</b>	<b>341,900</b>	<b>507,900</b>	<b>60,900</b>	<b>602,900</b>	<b>115,900</b>	<b>245,700</b>	<b>1,050,900</b>	<b>35,000</b>	<b>3,390,000</b>	
<b>1. ค่าจ้างชั่วคราว</b>	<b>429,900</b>	<b>35,900</b>	<b>35,900</b>	<b>35,900</b>	<b>35,900</b>	<b>35,900</b>	<b>35,900</b>	<b>35,900</b>	<b>35,900</b>	<b>35,900</b>	<b>35,900</b>	<b>35,900</b>	<b>35,900</b>	<b>35,000</b>	<b>429,900</b>
1) ค่าจ้างชั่วคราว	429,900	35,900	35,900	35,900	35,900	35,900	35,900	35,900	35,900	35,900	35,900	35,900	35,900	35,000	429,900
- ค่าจ้างชั่วคราว	429,900	35,900	35,900	35,900	35,900	35,900	35,900	35,900	35,900	35,900	35,900	35,900	35,900	35,000	429,900
<b>2. ค่าตอบแทนใช้สอยและวัสดุ</b>	<b>2,296,300</b>	<b>5,000</b>	<b>35,300</b>	<b>10,000</b>	<b>137,000</b>	<b>46,000</b>	<b>352,000</b>	<b>25,000</b>	<b>539,000</b>	<b>80,000</b>	<b>131,000</b>	<b>936,000</b>	<b>-</b>	<b>2,296,300</b>	
1) ค่าตอบแทน	108,000	-	15,000	-	15,000	5,000	17,000	-	17,000	-	21,000	18,000	-	108,000	
- ค่าตอบแทนการปฏิบัติงานนอกเวลา	100,000	-	15,000	-	15,000	-	17,000	-	17,000	-	18,000	18,000	-	100,000	
- ค่าเบี้ยประชุมคณะกรรมการประจำสำนักคอมพิวเตอร์	8,000	-	-	-	-	5,000	-	-	-	-	3,000	-	-	8,000	
2) ค่าใช้สอย	110,000	5,000	10,000	10,000	10,000	10,000	10,000	15,000	10,000	10,000	10,000	10,000	-	110,000	
- ค่าใช้จ่ายในการประชุม/คำรับรองและพิธีการ	50,000	-	10,000	-	10,000	-	10,000	-	10,000	-	10,000	-	-	50,000	



**รายงานแผนการใช้จ่ายงบประมาณ จากงบประมาณเงินรายได้ ประจำปีงบประมาณ พ.ศ. 2567 (รายเดือน)**  
**มหาวิทยาลัยทักษิณ**

แผนงาน ผลผลิต กิจกรรม หน่วยงาน รายการ	งบประมาณ จัดสรร	แผนการใช้งาน											รวม	
		ต.ค.	พ.ย.	ธ.ค.	ม.ค.	ก.พ.	มี.ค.	เม.ย.	พ.ค.	มิ.ย.	ก.ค.	ส.ค.		ก.ย.
- ค่าจ้างเหมาบริการและซ่อมแซมบำรุงรักษา	60,000	5,000	-	10,000	-	10,000	-	15,000	-	10,000	-	10,000	-	60,000
<b>3) ค่าวัสดุ</b>	<b>2,078,300</b>	-	10,300	-	112,000	31,000	325,000	10,000	512,000	70,000	100,000	908,000	-	<b>2,078,300</b>
- ค่าวัสดุสำนักงาน	30,000	-	5,000	-	5,000	-	5,000	-	5,000	-	5,000	5,000	-	30,000
- ค่าวัสดุคอมพิวเตอร์	2,020,000	-	-	-	100,000	25,000	320,000	10,000	500,000	70,000	95,000	900,000	-	2,020,000
- ค่าวัสดุเชื้อเพลิงและหล่อลื่น	13,300	-	3,300	-	-	4,000	-	-	4,000	-	-	2,000	-	13,300
- ค่าวัสดุไฟฟ้าและวิทยุ	5,000	-	2,000	-	-	2,000	-	-	1,000	-	-	-	-	5,000
- ค่าวัสดุโฆษณาและเผยแพร่	5,000	-	-	-	2,000	-	-	-	2,000	-	-	1,000	-	5,000
- ค่าวัสดุงานบ้านงานครัว	5,000	-	-	-	5,000	-	-	-	-	-	-	-	-	5,000
<b>3. ค่าสาธารณูปโภค</b>	<b>34,800</b>	-	8,000	-	-	10,000	-	-	8,000	-	8,800	-	-	<b>34,800</b>
1) ค่าสาธารณูปโภค	34,800	-	8,000	-	-	10,000	-	-	8,000	-	8,800	-	-	34,800
- ค่าโทรศัพท์เคลื่อนที่พร้อมค่าบริการอินเทอร์เน็ต	34,800	-	8,000	-	-	10,000	-	-	8,000	-	8,800	-	-	34,800
<b>4. รายจ่ายอื่น</b>	<b>629,000</b>	-	20,000	50,000	20,000	250,000	120,000	-	20,000	-	70,000	79,000	-	<b>629,000</b>
1) รายจ่ายอื่น	629,000	-	20,000	50,000	20,000	250,000	120,000	-	20,000	-	70,000	79,000	-	629,000
- ค่าใช้จ่ายโครงการพัฒนาศักยภาพบุคลากร อบรม ประชุมสัมมนา	100,000	-	20,000	-	20,000	-	20,000	-	20,000	-	20,000	-	-	100,000
- โครงการบริหารจัดการสำนักคอมพิวเตอร์	200,000	-	-	50,000	-	-	100,000	-	-	-	50,000	-	-	200,000
- โครงการศึกษาดูงานพัฒนาศักยภาพทางด้านเทคโนโลยีสารสนเทศ (ICT..	250,000	-	-	-	-	250,000	-	-	-	-	-	-	-	250,000
- งบสำรองจ่าย	79,000	-	-	-	-	-	-	-	-	-	-	79,000	-	79,000
<b>สำนักหอสมุด (สงขลา)</b>	<b>1,464,000</b>	<b>105,500</b>	<b>92,500</b>	<b>170,500</b>	<b>98,500</b>	<b>99,500</b>	<b>128,500</b>	<b>134,500</b>	<b>186,500</b>	<b>122,500</b>	<b>117,500</b>	<b>115,200</b>	<b>92,800</b>	<b>1,464,000</b>
<b>1. ค่าจ้างชั่วคราว</b>	<b>966,000</b>	<b>80,500</b>	<b>80,500</b>	<b>80,500</b>	<b>80,500</b>	<b>80,500</b>	<b>80,500</b>	<b>80,500</b>	<b>80,500</b>	<b>80,500</b>	<b>80,500</b>	<b>80,500</b>	<b>80,500</b>	<b>966,000</b>
1) ค่าจ้างชั่วคราว	966,000	80,500	80,500	80,500	80,500	80,500	80,500	80,500	80,500	80,500	80,500	80,500	80,500	966,000





รายงานแผนการใช้จ่ายงบประมาณ จากงบประมาณเงินรายได้ ประจำปีงบประมาณ พ.ศ. 2567 (รายเดือน)  
มหาวิทยาลัยทักษิณ

แผนงาน ผลผลิต กิจกรรม หน่วยงาน รายการ	งบประมาณ จัดสรร	แผนการใช้งาน												รวม
		ต.ค.	พ.ย.	ธ.ค.	ม.ค.	ก.พ.	มี.ค.	เม.ย.	พ.ค.	มิ.ย.	ก.ค.	ส.ค.	ก.ย.	
- ค่าจ้างชั่วคราว	966,000	80,500	80,500	80,500	80,500	80,500	80,500	80,500	80,500	80,500	80,500	80,500	80,500	966,000
<b>2. ค่าตอบแทนใช้สอยและวัสดุ</b>	<b>235,000</b>	<b>22,000</b>	<b>9,000</b>	<b>47,000</b>	<b>15,000</b>	<b>16,000</b>	<b>45,000</b>	<b>13,000</b>	<b>13,000</b>	<b>19,000</b>	<b>14,000</b>	<b>11,700</b>	<b>10,300</b>	<b>235,000</b>
1) ค่าตอบแทน	16,000	4,000	-	-	4,000	-	-	4,000	-	-	4,000	-	-	16,000
- ค่าเบี้ยประชุม	16,000	4,000	-	-	4,000	-	-	4,000	-	-	4,000	-	-	16,000
2) ค่าใช้สอย	158,300	4,000	6,000	39,000	10,000	14,000	37,000	4,000	8,000	17,000	7,000	4,000	8,300	158,300
- ค่าตรวจสุขภาพประจำปี	8,000	-	-	-	-	8,000	-	-	-	-	-	-	-	8,000
- ค่ารับรองและพิธีการ	3,000	-	-	-	1,000	-	-	-	1,000	-	-	-	1,000	3,000
- ค่าซ่อมแซมครุภัณฑ์	5,000	-	2,000	-	-	2,000	-	-	-	1,000	-	-	-	5,000
- ค่าประกันสังคมในฐานนายจ้าง	48,300	4,000	4,000	4,000	4,000	4,000	4,000	4,000	4,000	4,000	4,000	4,000	4,300	48,300
- ค่าใช้จ่ายในการเดินทางไปปฏิบัติงาน	20,000	-	-	-	5,000	-	3,000	-	3,000	3,000	3,000	-	3,000	20,000
- ค่าบำรุงรักษาลิฟท์	74,000	-	-	35,000	-	-	30,000	-	-	9,000	-	-	-	74,000
3) ค่าวัสดุ	60,700	14,000	3,000	8,000	1,000	2,000	8,000	5,000	5,000	2,000	3,000	7,700	2,000	60,700
- ค่าวัสดุโฆษณาและเผยแพร่	3,000	-	-	-	1,000	-	-	1,000	-	-	1,000	-	-	3,000
- ค่าวัสดุเชื้อเพลิงและหล่อลื่น	2,000	-	-	1,000	-	-	-	1,000	-	-	-	-	-	2,000
- ค่าวัสดุไฟฟ้าและวิทยุ	5,000	2,000	-	-	-	-	1,000	-	-	-	2,000	-	-	5,000
- ค่าวัสดุงานบ้านงานครัว	5,000	2,000	-	-	-	-	2,000	-	-	-	-	-	1,000	5,000
- ค่าวัสดุเทคนิคห้องสมุด	5,000	-	3,000	-	-	-	-	1,000	-	-	-	-	1,000	5,000
- ค่าวัสดุคอมพิวเตอร์	25,700	5,000	-	5,000	-	-	5,000	-	5,000	-	-	5,700	-	25,700
- ค่าวัสดุสำนักงาน	15,000	5,000	-	2,000	-	2,000	-	2,000	-	2,000	-	2,000	-	15,000
<b>3. ค่าสาธารณูปโภค</b>	<b>35,000</b>	<b>3,000</b>	<b>3,000</b>	<b>3,000</b>	<b>3,000</b>	<b>3,000</b>	<b>3,000</b>	<b>3,000</b>	<b>3,000</b>	<b>3,000</b>	<b>3,000</b>	<b>3,000</b>	<b>2,000</b>	<b>35,000</b>



รายงานแผนการใช้จ่ายงบประมาณ จากงบประมาณเงินรายได้ ประจำปีงบประมาณ พ.ศ. 2567 (รายเดือน)  
มหาวิทยาลัยทักษิณ

แผนงาน ผลผลิต กิจกรรม หน่วยงาน รายการ	งบประมาณ จัดสรร	แผนการใช้งาน												รวม	
		ต.ค.	พ.ย.	ธ.ค.	ม.ค.	ก.พ.	มี.ค.	เม.ย.	พ.ค.	มิ.ย.	ก.ค.	ส.ค.	ก.ย.		
1) ค่าสาธารณูปโภค	35,000	3,000	3,000	3,000	3,000	3,000	3,000	3,000	3,000	3,000	3,000	3,000	3,000	2,000	35,000
- ค่าไปรษณีย์ โทรศัพท์และอื่น ๆ	35,000	3,000	3,000	3,000	3,000	3,000	3,000	3,000	3,000	3,000	3,000	3,000	3,000	2,000	35,000
<b>4. รายจ่ายอื่น</b>	<b>228,000</b>	-	-	40,000	-	-	-	38,000	90,000	20,000	20,000	20,000	20,000	-	228,000
1) รายจ่ายอื่น	228,000	-	-	40,000	-	-	-	38,000	90,000	20,000	20,000	20,000	20,000	-	228,000
- โครงการ Happy Workplace	8,000	-	-	-	-	-	-	8,000	-	-	-	-	-	-	8,000
- ค่าบำรุงสมาชิกเครือข่าย PULINET	40,000	-	-	40,000	-	-	-	-	-	-	-	-	-	-	40,000
- โครงการทบทวนแผน	40,000	-	-	-	-	-	-	-	40,000	-	-	-	-	-	40,000
- โครงการบริหารจัดการตามแผนปฏิบัติการสำนักหอสมุด	80,000	-	-	-	-	-	-	30,000	50,000	-	-	-	-	-	80,000
- งบสำรองจ่าย	60,000	-	-	-	-	-	-	-	-	20,000	20,000	20,000	-	-	60,000
<b>กิจกรรม : จัดการเรียนการสอนด้านสังคมศาสตร์</b>	<b>84,046,500</b>	<b>7,514,900</b>	<b>4,452,100</b>	<b>6,037,900</b>	<b>8,967,700</b>	<b>4,986,600</b>	<b>5,626,700</b>	<b>9,933,500</b>	<b>5,205,400</b>	<b>8,595,300</b>	<b>10,271,000</b>	<b>6,694,800</b>	<b>5,760,600</b>	<b>84,046,500</b>	
<b>สำนักงานคณะมนุษยศาสตร์และสังคมศาสตร์</b>	<b>16,062,100</b>	<b>828,900</b>	<b>808,500</b>	<b>1,006,500</b>	<b>1,884,100</b>	<b>772,500</b>	<b>1,065,500</b>	<b>2,302,600</b>	<b>1,067,900</b>	<b>3,963,400</b>	<b>800,400</b>	<b>966,300</b>	<b>595,500</b>	<b>16,062,100</b>	
<b>1. ค่าจ้างชั่วคราว</b>	<b>3,063,000</b>	<b>255,200</b>	<b>255,200</b>	<b>255,300</b>	<b>255,300</b>	<b>255,300</b>	<b>255,300</b>	<b>255,300</b>	<b>255,300</b>	<b>255,300</b>	<b>255,200</b>	<b>255,200</b>	<b>255,200</b>	<b>3,063,000</b>	
1) ค่าจ้างชั่วคราว	3,063,000	255,200	255,200	255,300	255,300	255,300	255,300	255,300	255,300	255,300	255,200	255,200	255,200	3,063,000	
- ค่าจ้างชั่วคราว	3,063,000	255,200	255,200	255,300	255,300	255,300	255,300	255,300	255,300	255,300	255,200	255,200	255,200	3,063,000	
<b>2. ค่าตอบแทนใช้สอยและวัสดุ</b>	<b>4,990,400</b>	<b>246,300</b>	<b>246,400</b>	<b>440,800</b>	<b>743,900</b>	<b>256,300</b>	<b>358,800</b>	<b>1,226,400</b>	<b>256,300</b>	<b>341,800</b>	<b>246,300</b>	<b>458,700</b>	<b>168,400</b>	<b>4,990,400</b>	
1) ค่าตอบแทน	390,000	16,000	16,000	38,000	16,000	16,000	28,000	16,000	16,000	28,000	16,000	166,000	18,000	390,000	
- ค่าตอบแทนผู้ทรงคุณวุฒิ	40,000	-	-	20,000	-	-	10,000	-	-	10,000	-	-	-	40,000	
- ค่าตอบแทนเงินประจำตำแหน่ง	192,000	16,000	16,000	16,000	16,000	16,000	16,000	16,000	16,000	16,000	16,000	16,000	16,000	192,000	
- ค่าสอนเกิน	150,000	-	-	-	-	-	-	-	-	-	-	150,000	-	150,000	
- ค่าตอบแทนการปฏิบัติงานนอกเวลา	8,000	-	-	2,000	-	-	2,000	-	-	2,000	-	-	2,000	8,000	



รายงานแผนการใช้จ่ายงบประมาณ จากงบประมาณเงินรายได้ ประจำปีงบประมาณ พ.ศ. 2567 (รายเดือน)  
มหาวิทยาลัยทักษิณ

แผนงาน ผลผลิต กิจกรรม หน่วยงาน รายการ	งบประมาณ จัดสรร	แผนการใช้งาน												รวม
		ต.ค.	พ.ย.	ธ.ค.	ม.ค.	ก.พ.	มี.ค.	เม.ย.	พ.ค.	มิ.ย.	ก.ค.	ส.ค.	ก.ย.	
2) ค่าใช้สอย	3,058,000	150,300	150,400	279,300	150,400	160,300	195,300	1,130,400	160,300	190,300	150,300	190,300	150,400	3,058,000
- ค่ารับรองและพิธีการ	280,000	20,000	20,000	30,000	20,000	30,000	20,000	20,000	30,000	20,000	20,000	30,000	20,000	280,000
- ค่าจ้างเหมาบริการ	100,000	-	-	25,000	-	-	25,000	-	-	25,000	-	25,000	-	100,000
- ค่าซ่อมแซมครุภัณฑ์	30,000	-	-	10,000	-	-	10,000	-	-	10,000	-	-	-	30,000
- ค่าใช้จ่ายในการเดินทางไปปฏิบัติงาน	1,440,000	120,000	120,000	120,000	120,000	120,000	120,000	120,000	120,000	120,000	120,000	120,000	120,000	1,440,000
- ค่าประกันสังคมในฐานนายจ้าง	124,000	10,300	10,400	10,300	10,400	10,300	10,300	10,400	10,300	10,300	10,300	10,300	10,400	124,000
- ค่าธรรมเนียมวีซ่า	30,000	-	-	10,000	-	-	10,000	-	-	5,000	-	5,000	-	30,000
- ค่าจ้างเหมาบริการ (ซ่อมแซม)	980,000	-	-	-	-	-	-	980,000	-	-	-	-	-	980,000
- ค่าบำรุงรักษาลิฟท์	74,000	-	-	74,000	-	-	-	-	-	-	-	-	-	74,000
3) ค่าวัสดุ	1,542,400	80,000	80,000	123,500	577,500	80,000	135,500	80,000	80,000	123,500	80,000	102,400	-	1,542,400
- ค่าวัสดุสำนักงาน	770,000	70,000	70,000	70,000	70,000	70,000	70,000	70,000	70,000	70,000	70,000	70,000	-	770,000
- ค่าวัสดุคอมพิวเตอร์	110,000	10,000	10,000	10,000	10,000	10,000	10,000	10,000	10,000	10,000	10,000	10,000	-	110,000
- ค่าวัสดุงานบ้านงานครัว	6,000	-	-	1,500	-	-	1,500	-	-	1,500	-	1,500	-	6,000
- ค่าวัสดุไฟฟ้าและวิทยุ	60,000	-	-	20,000	-	-	20,000	-	-	20,000	-	-	-	60,000
- ค่าวัสดุเครื่องแต่งกาย	38,900	-	-	10,000	-	-	10,000	-	-	10,000	-	8,900	-	38,900
- ค่าวัสดุโฆษณาและเผยแพร่	15,000	-	-	5,000	-	-	5,000	-	-	5,000	-	-	-	15,000
- ค่าวัสดุก่อสร้าง	15,000	-	-	5,000	-	-	5,000	-	-	5,000	-	-	-	15,000
- ค่าวัสดุการเกษตร	6,000	-	-	2,000	-	-	2,000	-	-	2,000	-	-	-	6,000
- ค่าวัสดุเชื้อเพลิงและหล่อลื่น	24,000	-	-	-	-	-	12,000	-	-	-	-	12,000	-	24,000
- ค่าวัสดุการเรียนการสอน	497,500	-	-	-	497,500	-	-	-	-	-	-	-	-	497,500



**รายงานแผนการใช้จ่ายงบประมาณ จากงบประมาณเงินรายได้ ประจำปีงบประมาณ พ.ศ. 2567 (รายเดือน)**  
**มหาวิทยาลัยทักษิณ**

แผนงาน ผลผลิต กิจกรรม หน่วยงาน รายการ	งบประมาณ จัดสรร	แผนการใช้จ่ายงาน												รวม	
		ต.ค.	พ.ย.	ธ.ค.	ม.ค.	ก.พ.	มี.ค.	เม.ย.	พ.ค.	มิ.ย.	ก.ค.	ส.ค.	ก.ย.		
<b>3. ค่าสาธารณูปโภค</b>	136,800	11,400	11,400	11,400	11,400	11,400	11,400	11,400	11,400	11,400	11,400	11,400	11,400	11,400	136,800
1) ค่าสาธารณูปโภค	136,800	11,400	11,400	11,400	11,400	11,400	11,400	11,400	11,400	11,400	11,400	11,400	11,400	11,400	136,800
- ค่าโทรศัพท์เคลื่อนที่พร้อมค่าบริการอินเทอร์เน็ต	136,800	11,400	11,400	11,400	11,400	11,400	11,400	11,400	11,400	11,400	11,400	11,400	11,400	11,400	136,800
<b>4. ค่าครุภัณฑ์ ที่ดินและสิ่งก่อสร้าง</b>	999,500	-	-	-	519,500	-	-	480,000	-	-	-	-	-	-	999,500
1) ครุภัณฑ์	519,500	-	-	-	519,500	-	-	-	-	-	-	-	-	-	519,500
- ครุภัณฑ์ที่มีราคาต่อหน่วยต่ำกว่า 1 ล้านบาท	519,500	-	-	-	519,500	-	-	-	-	-	-	-	-	-	519,500
2) ที่ดินและสิ่งก่อสร้าง	480,000	-	-	-	-	-	-	480,000	-	-	-	-	-	-	480,000
- ค่าที่ดินและสิ่งก่อสร้างที่มีราคาต่อหน่วยต่ำกว่า 1 ล้านบาท	480,000	-	-	-	-	-	-	480,000	-	-	-	-	-	-	480,000
<b>5. เงินอุดหนุน</b>	3,040,000	231,000	210,500	214,000	259,000	144,500	285,000	249,500	470,000	487,500	217,500	171,000	100,500	3,040,000	
1) เงินอุดหนุนทั่วไป	3,040,000	231,000	210,500	214,000	259,000	144,500	285,000	249,500	470,000	487,500	217,500	171,000	100,500	3,040,000	
- โครงการพัฒนาหลักสูตรระดับบัณฑิตศึกษา	10,000	1,000	500	1,000	1,000	500	1,000	500	1,000	1,000	1,000	1,500	-	10,000	
- โครงการสนับสนุนการจัดการศึกษา	70,000	10,000	5,000	5,000	5,000	5,000	5,000	5,000	5,000	5,000	10,000	10,000	-	70,000	
- โครงการเตรียมความพร้อมก่อนฝึกสหกิจและฝึกประสบการณ์วิชาชีพ	65,000	5,000	5,000	5,000	5,000	6,000	6,000	6,000	6,000	6,000	6,000	9,000	-	65,000	
- โครงการพัฒนาสมรรถนะบุคลากร	350,000	25,000	150,000	25,000	25,000	25,000	25,000	20,000	20,000	15,000	15,000	5,000	-	350,000	
- โครงการพัฒนานิสิตตามอัตลักษณ์บัณฑิตของคณะและทักษะการเรียนรู้...	200,000	25,000	-	-	50,000	-	-	25,000	-	50,000	-	50,000	-	200,000	
- โครงการบูรณนิเทศนิสิตใหม่และศิษย์เก่าสัมพันธ์	200,000	10,000	-	-	10,000	-	20,000	-	80,000	50,000	-	30,000	-	200,000	
- โครงการอบรมการฝึกซ้อมแผนฉุกเฉินและการความปลอดภัย	20,000	-	-	-	-	20,000	-	-	-	-	-	-	-	20,000	
- โครงการสนับสนุนอุทยานวิจัยและนวัตกรรมคณะมนุษยศาสตร์และสังคม...	200,000	10,000	10,000	20,000	20,000	20,000	20,000	20,000	20,000	20,000	10,000	20,000	10,000	200,000	
- โครงการพัฒนาวารสารอินทนิลทักษิณสารเข้าสู่ ASEAN Citation I..	150,000	5,000	5,000	20,000	20,000	20,000	10,000	15,000	10,000	10,000	20,000	10,000	5,000	150,000	
- โครงการบริการวิชาการเพื่อหารายได้ภายใต้ศูนย์บ่มเพาะ...	200,000	20,000	20,000	20,000	20,000	20,000	20,000	20,000	10,000	15,000	15,000	10,000	10,000	200,000	



**รายงานแผนการใช้จ่ายงบประมาณ จากงบประมาณเงินรายได้ ประจำปีงบประมาณ พ.ศ. 2567 (รายเดือน)**  
**มหาวิทยาลัยทักษิณ**

แผนงาน ผลผลิต กิจกรรม หน่วยงาน รายการ	งบประมาณ จัดสรร	แผนการใช้จ่ายงาน												รวม	
		ต.ค.	พ.ย.	ธ.ค.	ม.ค.	ก.พ.	มี.ค.	เม.ย.	พ.ค.	มิ.ย.	ก.ค.	ส.ค.	ก.ย.		
- โครงการบริการวิชาการด้านทำนุบำรุงศิลปวัฒนธรรม และภูมิปัญญา	130,000	5,000	5,000	13,000	13,000	13,000	13,000	13,000	13,000	13,000	13,000	13,000	13,000	3,000	130,000
- โครงการเสริมสร้างมหาวิทยาลัยแห่งความสุข (Happy University)	350,000	5,000	5,000	100,000	10,000	10,000	10,000	10,000	100,000	10,000	10,000	10,000	10,000	70,000	350,000
- โครงการบริหารจัดการประกันคุณภาพการศึกษาตามเกณฑ์คุณภาพสากล	100,000	25,000	-	-	25,000	-	-	25,000	-	-	25,000	-	-	-	100,000
- โครงการการจัดการความรู้คณะมนุษยศาสตร์และสังคมศาสตร์ (KM)	50,000	5,000	5,000	5,000	5,000	5,000	5,000	5,000	5,000	2,500	2,500	2,500	2,500	50,000	
- โครงการการสื่อสารเพื่อเสริมสร้างภาพลักษณ์ของคณะแบบบูรณาการ	300,000	80,000	-	-	50,000	-	-	80,000	-	-	90,000	-	-	-	300,000
- โครงการทบทวนแผนพัฒนาคณะและจัดทำแผนปฏิบัติการประจำปีประมาณ 495,000	495,000	-	-	-	-	-	-	5,000	200,000	290,000	-	-	-	-	495,000
- โครงการระดมความคิดกลยุทธ์แผนพัฒนาคณะฯ สู่ความเป็นเลิศ	150,000	-	-	-	-	-	150,000	-	-	-	-	-	-	-	150,000
<b>6. รายจ่ายอื่น</b>	<b>3,832,400</b>	<b>85,000</b>	<b>85,000</b>	<b>85,000</b>	<b>95,000</b>	<b>105,000</b>	<b>155,000</b>	<b>80,000</b>	<b>75,000</b>	<b>2,867,400</b>	<b>70,000</b>	<b>70,000</b>	<b>60,000</b>	<b>3,832,400</b>	
1) รายจ่ายอื่น	3,832,400	85,000	85,000	85,000	95,000	105,000	155,000	80,000	75,000	2,867,400	70,000	70,000	60,000	3,832,400	
- งบกลาง	873,400	-	-	-	-	-	-	-	-	873,400	-	-	-	873,400	
- งบสำรองจ่าย	659,500	-	-	-	-	-	-	-	-	659,500	-	-	-	659,500	
- สนับสนุนเพื่อการวิจัย	659,500	-	-	-	-	-	-	-	-	659,500	-	-	-	659,500	
- ค่าใช้จ่ายในการเดินทางไปปฏิบัติงานต่างประเทศ	360,000	30,000	30,000	30,000	30,000	30,000	30,000	30,000	30,000	30,000	30,000	30,000	30,000	360,000	
- สนับสนุนงานวิจัยและนวัตกรรมเงินรายได้	300,000	-	-	-	-	-	-	-	-	300,000	-	-	-	300,000	
- สนับสนุนการสร้างและเผยแพร่องค์ความรู้และ นวัตกรรมของคณะมนุษยศาสตร์	300,000	-	-	-	-	-	-	-	-	300,000	-	-	-	300,000	
- โครงการความร่วมมือระหว่างองค์กร หน่วยงานวิชาชีพภายในประเทศ	250,000	10,000	10,000	10,000	20,000	25,000	25,000	25,000	25,000	25,000	25,000	25,000	25,000	250,000	
- โครงการประชุมวิชาการระดับชาติและนานาชาติ	300,000	20,000	20,000	20,000	20,000	20,000	100,000	25,000	20,000	20,000	15,000	15,000	5,000	300,000	
- สนับสนุนกิจกรรมสหกิจศึกษาต่างประเทศ	130,000	25,000	25,000	25,000	25,000	30,000	-	-	-	-	-	-	-	130,000	
<b>สาขาวิชาบรรณารักษศาสตร์และสารนิเทศศาสตร์</b>	<b>598,700</b>	<b>41,300</b>	<b>23,900</b>	<b>74,400</b>	<b>202,000</b>	<b>30,000</b>	<b>30,300</b>	<b>70,500</b>	<b>22,600</b>	<b>28,000</b>	<b>52,000</b>	<b>20,500</b>	<b>3,200</b>	<b>598,700</b>	
<b>1. ค่าตอบแทนใช้สอยและวัสดุ</b>	<b>186,200</b>	<b>23,900</b>	<b>3,500</b>	<b>46,800</b>	<b>29,400</b>	<b>3,900</b>	<b>3,700</b>	<b>30,900</b>	<b>3,400</b>	<b>3,900</b>	<b>29,400</b>	<b>4,700</b>	<b>2,700</b>	<b>186,200</b>	



**รายงานแผนการใช้จ่ายงบประมาณ จากงบประมาณเงินรายได้ ประจำปีงบประมาณ พ.ศ. 2567 (รายเดือน)**  
**มหาวิทยาลัยทักษิณ**

แผนงาน ผลผลิต กิจกรรม หน่วยงาน รายการ	งบประมาณ จัดสรร	แผนการใช้งาน											รวม	
		ต.ค.	พ.ย.	ธ.ค.	ม.ค.	ก.พ.	มี.ค.	เม.ย.	พ.ค.	มิ.ย.	ก.ค.	ส.ค.		ก.ย.
1) ค่าใช้สอย	174,200	23,900	3,500	39,800	28,400	3,900	3,700	28,900	3,400	3,900	27,400	4,700	2,700	174,200
- ค่าจ้างเหมาบริการ (ซ่อมแซม) (สาขาวิชา)	18,800	-	-	3,800	5,000	-	-	5,000	-	-	5,000	-	-	18,800
- ค่ารับรองและพิธีการ (สาขาวิชา)	13,900	1,200	1,200	1,500	1,200	1,200	1,500	1,200	1,200	1,300	1,200	1,200	-	13,900
- ค่ารับรองและพิธีการ (บรรณารักษศาสตร์)	8,600	900	500	900	500	900	500	900	500	900	500	900	700	8,600
- ค่ารับรองและพิธีการ (นิเทศศาสตร์)	21,900	1,800	1,800	1,600	1,700	1,800	1,700	1,800	1,700	1,700	1,700	2,600	2,000	21,900
- ค่าจ้างเหมาบริการ (นิเทศศาสตร์)	79,000	20,000	-	-	20,000	-	-	20,000	-	-	19,000	-	-	79,000
- ค่าจ้างเหมาบริการ (ซ่อมแซม) (นิเทศศาสตร์)	32,000	-	-	32,000	-	-	-	-	-	-	-	-	-	32,000
2) ค่าวัสดุ	12,000	-	-	7,000	1,000	-	-	2,000	-	-	2,000	-	-	12,000
- ค่าวัสดุสำนักงาน (นิเทศศาสตร์)	6,100	-	-	1,100	1,000	-	-	2,000	-	-	2,000	-	-	6,100
- ค่าวัสดุไฟฟ้าและวิทยุ	5,900	-	-	5,900	-	-	-	-	-	-	-	-	-	5,900
<b>2. ค่าสาธารณูปโภค</b>	6,000	500	500	500	500	500	500	500	500	500	500	500	500	6,000
1) ค่าสาธารณูปโภค	6,000	500	500	500	500	500	500	500	500	500	500	500	500	6,000
- ค่าโทรศัพท์เคลื่อนที่พร้อมค่าบริการอินเทอร์เน็ต	6,000	500	500	500	500	500	500	500	500	500	500	500	500	6,000
<b>3. ค่าครุภัณฑ์ ที่ดินและสิ่งก่อสร้าง</b>	141,500	-	-	-	141,500	-	-	-	-	-	-	-	-	141,500
1) ครุภัณฑ์	141,500	-	-	-	141,500	-	-	-	-	-	-	-	-	141,500
- ครุภัณฑ์ที่มีราคาต่อหน่วยต่ำกว่า 1 ล้านบาท	141,500	-	-	-	141,500	-	-	-	-	-	-	-	-	141,500
<b>4. เงินอุดหนุน</b>	186,000	14,400	14,900	22,100	25,600	20,600	21,100	15,100	13,700	13,600	14,600	10,300	-	186,000
1) เงินอุดหนุนทั่วไป	186,000	14,400	14,900	22,100	25,600	20,600	21,100	15,100	13,700	13,600	14,600	10,300	-	186,000
- โครงการเรียนรู้โดยใช้ชุมชนเป็นฐาน (บรรณารักษฯ)	10,000	500	1,000	1,000	1,000	1,000	1,000	-	-	500	2,000	2,000	-	10,000
- โครงการนิเทศฝึกประสบการณ์วิชาชีพทางบรรณารักษศาสตร์และสารสน..	45,000	5,000	5,000	5,000	10,000	5,000	5,000	5,000	5,000	-	-	-	-	45,000



**รายงานแผนการใช้จ่ายงบประมาณ จากงบประมาณเงินรายได้ ประจำปีงบประมาณ พ.ศ. 2567 (รายเดือน)**  
**มหาวิทยาลัยทักษิณ**

แผนงาน ผลผลิต กิจกรรม หน่วยงาน รายการ	งบประมาณ จัดสรร	แผนการใช้งาน											รวม	
		ต.ค.	พ.ย.	ธ.ค.	ม.ค.	ก.พ.	มี.ค.	เม.ย.	พ.ค.	มิ.ย.	ก.ค.	ส.ค.		ก.ย.
- โครงการพัฒนาทักษะผู้เรียนในศตวรรษที่ 21 (บรรณารักษะ)	30,000	2,500	2,500	1,500	2,500	4,500	5,000	-	-	5,500	4,500	1,500	-	30,000
- โครงการสร้างเครือข่ายความสัมพันธ์ด้านการจัดการเรียนการสอนก..	15,000	1,000	1,000	1,500	1,500	1,500	1,500	1,500	1,500	1,500	1,500	1,000	-	15,000
- โครงการสนับสนุนการเผยแพร่ผลงานทางวิชาการ (บรรณารักษะ)	9,000	900	900	900	900	900	900	900	500	400	900	900	-	9,000
- โครงการบริการวิชาการเพื่อสร้างมูลค่าเพิ่มให้สินค้าและบริการ..	12,000	500	500	1,200	1,200	1,200	1,200	1,200	1,200	1,200	1,200	1,400	-	12,000
- โครงการเรียนรู้โดยใช้ชุมชนเป็นฐาน (นิเทศศาสตร์)	15,000	1,000	1,000	1,000	1,500	1,500	1,500	1,500	1,500	1,500	1,500	1,500	-	15,000
- โครงการนิเทศศึกษาศึกษา (นิเทศศาสตร์)	20,000	1,000	1,000	7,000	4,000	2,000	2,000	2,000	1,000	-	-	-	-	20,000
- โครงการสนับสนุนการเผยแพร่ผลงานทางวิชาการ (นิเทศศาสตร์)	15,000	1,000	1,000	1,500	1,500	1,500	1,500	1,500	1,500	1,500	1,500	1,000	-	15,000
- โครงการบริการวิชาการเพื่อสร้างมูลค่าเพิ่มให้สินค้าและบริการ..	15,000	1,000	1,000	1,500	1,500	1,500	1,500	1,500	1,500	1,500	1,500	1,000	-	15,000
<b>5. รายจ่ายอื่น</b>	<b>79,000</b>	<b>2,500</b>	<b>5,000</b>	<b>5,000</b>	<b>5,000</b>	<b>5,000</b>	<b>5,000</b>	<b>24,000</b>	<b>5,000</b>	<b>10,000</b>	<b>7,500</b>	<b>5,000</b>	<b>-</b>	<b>79,000</b>
1) รายจ่ายอื่น	79,000	2,500	5,000	5,000	5,000	5,000	5,000	24,000	5,000	10,000	7,500	5,000	-	79,000
- งบสำรองจ่าย (บรรณารักษะ)	6,800	-	-	-	-	-	-	6,800	-	-	-	-	-	6,800
- โครงการพัฒนาทักษะผู้เรียนในศตวรรษที่ 21 (นิเทศศาสตร์)	60,000	2,500	5,000	5,000	5,000	5,000	5,000	5,000	5,000	10,000	7,500	5,000	-	60,000
- งบสำรองจ่าย (นิเทศศาสตร์)	12,200	-	-	-	-	-	-	12,200	-	-	-	-	-	12,200
<b>สาขาวิชาภาษาตะวันตก</b>	<b>1,179,000</b>	<b>36,700</b>	<b>61,700</b>	<b>36,300</b>	<b>475,700</b>	<b>21,700</b>	<b>174,200</b>	<b>106,700</b>	<b>31,700</b>	<b>61,700</b>	<b>106,700</b>	<b>11,700</b>	<b>54,200</b>	<b>1,179,000</b>
<b>1. ค่าตอบแทนใช้สอยและวัสดุ</b>	<b>186,500</b>	<b>11,200</b>	<b>11,200</b>	<b>35,800</b>	<b>11,200</b>	<b>11,200</b>	<b>23,700</b>	<b>11,200</b>	<b>11,200</b>	<b>18,700</b>	<b>11,200</b>	<b>11,200</b>	<b>18,700</b>	<b>186,500</b>
1) ค่าตอบแทน	50,400	4,200	4,200	4,200	4,200	4,200	4,200	4,200	4,200	4,200	4,200	4,200	4,200	50,400
- ค่าตอบแทนวิทยากร	50,400	4,200	4,200	4,200	4,200	4,200	4,200	4,200	4,200	4,200	4,200	4,200	4,200	50,400
2) ค่าใช้สอย	120,100	7,000	7,000	15,600	7,000	7,000	19,500	7,000	7,000	14,500	7,000	7,000	14,500	120,100
- ค่ารับรองและพิธีการ	84,000	7,000	7,000	7,000	7,000	7,000	7,000	7,000	7,000	7,000	7,000	7,000	7,000	84,000
- ค่าซ่อมแซมครุภัณฑ์	36,100	-	-	8,600	-	-	12,500	-	-	7,500	-	-	7,500	36,100



รายงานแผนการใช้จ่ายงบประมาณ จากงบประมาณเงินรายได้ ประจำปีงบประมาณ พ.ศ. 2567 (รายเดือน)  
มหาวิทยาลัยทักษิณ

แผนงาน ผลผลิต กิจกรรม หน่วยงาน รายการ	งบประมาณ จัดสรร	แผนการใช้งาน												รวม
		ต.ค.	พ.ย.	ธ.ค.	ม.ค.	ก.พ.	มี.ค.	เม.ย.	พ.ค.	มิ.ย.	ก.ค.	ส.ค.	ก.ย.	
3) ค่าวัสดุ	16,000	-	-	16,000	-	-	-	-	-	-	-	-	-	16,000
- ค่าวัสดุสำนักงาน	16,000	-	-	16,000	-	-	-	-	-	-	-	-	-	16,000
<b>2. ค่าสาธารณูปโภค</b>	6,000	500	500	500	500	500	500	500	500	500	500	500	500	6,000
1) ค่าสาธารณูปโภค	6,000	500	500	500	500	500	500	500	500	500	500	500	500	6,000
- ค่าโทรศัพท์เคลื่อนที่พร้อมค่าบริการอินเทอร์เน็ต	6,000	500	500	500	500	500	500	500	500	500	500	500	500	6,000
<b>3. ค่าครุภัณฑ์ ที่ดินและสิ่งก่อสร้าง</b>	314,000	-	-	-	314,000	-	-	-	-	-	-	-	-	314,000
1) ครุภัณฑ์	314,000	-	-	-	314,000	-	-	-	-	-	-	-	-	314,000
- ครุภัณฑ์ที่มีราคาต่อหน่วยต่ำกว่า 1 ล้านบาท	314,000	-	-	-	314,000	-	-	-	-	-	-	-	-	314,000
<b>4. เงินอุดหนุน</b>	225,000	15,000	-	-	70,000	-	-	60,000	10,000	-	60,000	-	10,000	225,000
1) เงินอุดหนุนทั่วไป	225,000	15,000	-	-	70,000	-	-	60,000	10,000	-	60,000	-	10,000	225,000
- โครงการเรียนรู้โดยใช้ชุมชนเป็นฐาน	55,000	5,000	-	-	15,000	-	-	15,000	-	-	15,000	-	5,000	55,000
- โครงการพัฒนาทักษะผู้เรียนในศตวรรษที่ 21	125,000	5,000	-	-	35,000	-	-	35,000	-	-	45,000	-	5,000	125,000
- โครงการบริการวิชาการเพื่อสร้างมูลค่าเพิ่มให้สินค้าและบริการ..	45,000	5,000	-	-	20,000	-	-	10,000	10,000	-	-	-	-	45,000
<b>5. รายจ่ายอื่น</b>	447,500	10,000	50,000	-	80,000	10,000	150,000	35,000	10,000	42,500	35,000	-	25,000	447,500
1) รายจ่ายอื่น	447,500	10,000	50,000	-	80,000	10,000	150,000	35,000	10,000	42,500	35,000	-	25,000	447,500
- งบสำรองจ่าย	42,500	-	-	-	-	-	-	-	-	42,500	-	-	-	42,500
- โครงการสหกิจศึกษา	250,000	-	50,000	-	50,000	-	150,000	-	-	-	-	-	-	250,000
- โครงการสนับสนุนการเผยแพร่ผลงานทางวิชาการ	50,000	5,000	-	-	10,000	-	-	15,000	-	-	15,000	-	5,000	50,000
- โครงการส่งเสริมความเป็นนานาชาติ	105,000	5,000	-	-	20,000	10,000	-	20,000	10,000	-	20,000	-	20,000	105,000
<b>สาขาวิชาภาษาไทย</b>	<b>737,300</b>	<b>38,700</b>	<b>8,500</b>	<b>3,500</b>	<b>288,500</b>	<b>3,500</b>	<b>8,300</b>	<b>99,300</b>	<b>34,500</b>	<b>10,500</b>	<b>95,000</b>	<b>136,500</b>	<b>10,500</b>	<b>737,300</b>





รายงานแผนการใช้จ่ายงบประมาณ จากงบประมาณเงินรายได้ ประจำปีงบประมาณ พ.ศ. 2567 (รายเดือน)  
มหาวิทยาลัยทักษิณ

แผนงาน ผลผลิต กิจกรรม หน่วยงาน รายการ	งบประมาณ จัดสรร	แผนการใช้งาน												รวม
		ต.ค.	พ.ย.	ธ.ค.	ม.ค.	ก.พ.	มี.ค.	เม.ย.	พ.ค.	มิ.ย.	ก.ค.	ส.ค.	ก.ย.	
<b>1. ค่าตอบแทนใช้สอยและวัสดุ</b>	182,300	3,000	3,000	3,000	11,200	3,000	7,800	13,800	4,000	10,000	12,500	101,000	10,000	182,300
1) ค่าตอบแทน	100,800	-	-	-	-	-	4,800	-	-	-	-	96,000	-	100,800
- ค่าสอนเกิน	96,000	-	-	-	-	-	-	-	-	-	-	96,000	-	96,000
- ค่าตอบแทนสารนิพนธ์	4,800	-	-	-	-	-	4,800	-	-	-	-	-	-	4,800
2) ค่าใช้สอย	69,000	3,000	3,000	3,000	7,000	3,000	3,000	8,000	4,000	10,000	10,000	5,000	10,000	69,000
- ค่ารับรองและพิธีการ	54,000	3,000	3,000	3,000	3,000	3,000	3,000	3,000	4,000	10,000	4,000	5,000	10,000	54,000
- ค่าจ้างเหมาบริการ	5,000	-	-	-	1,000	-	-	2,000	-	-	2,000	-	-	5,000
- ค่าซ่อมแซมครุภัณฑ์	10,000	-	-	-	3,000	-	-	3,000	-	-	4,000	-	-	10,000
3) ค่าวัสดุ	12,500	-	-	-	4,200	-	-	5,800	-	-	2,500	-	-	12,500
- ค่าวัสดุสำนักงาน	3,000	-	-	-	1,000	-	-	2,000	-	-	-	-	-	3,000
- ค่าวัสดุคอมพิวเตอร์	7,200	-	-	-	2,200	-	-	2,500	-	-	2,500	-	-	7,200
- ค่าวัสดุงานบ้านงานครัว	2,300	-	-	-	1,000	-	-	1,300	-	-	-	-	-	2,300
<b>2. ค่าสาธารณูปโภค</b>	6,000	500	500	500	500	500	500	500	500	500	500	500	500	6,000
1) ค่าสาธารณูปโภค	6,000	500	500	500	500	500	500	500	500	500	500	500	500	6,000
- ค่าโทรศัพท์เคลื่อนที่พร้อมค่าบริการอินเทอร์เน็ต	6,000	500	500	500	500	500	500	500	500	500	500	500	500	6,000
<b>3. ค่าครุภัณฑ์ ที่ดินและสิ่งก่อสร้าง</b>	196,800	-	-	-	196,800	-	-	-	-	-	-	-	-	196,800
1) ครุภัณฑ์	196,800	-	-	-	196,800	-	-	-	-	-	-	-	-	196,800
- ครุภัณฑ์ที่มีราคาต่อหน่วยต่ำกว่า 1 ล้านบาท	196,800	-	-	-	196,800	-	-	-	-	-	-	-	-	196,800
<b>4. เงินอุดหนุน</b>	325,200	35,200	5,000	-	80,000	-	-	85,000	30,000	-	55,000	35,000	-	325,200
1) เงินอุดหนุนทั่วไป	325,200	35,200	5,000	-	80,000	-	-	85,000	30,000	-	55,000	35,000	-	325,200



รายงานแผนการใช้จ่ายงบประมาณ จากงบประมาณเงินรายได้ ประจำปีงบประมาณ พ.ศ. 2567 (รายเดือน)  
มหาวิทยาลัยทักษิณ

แผนงาน ผลผลิต กิจกรรม หน่วยงาน รายการ	งบประมาณ จัดสรร	แผนการใช้งาน												รวม
		ต.ค.	พ.ย.	ธ.ค.	ม.ค.	ก.พ.	มี.ค.	เม.ย.	พ.ค.	มิ.ย.	ก.ค.	ส.ค.	ก.ย.	
- โครงการเรียนรู้โดยใช้ชุมชนเป็นฐาน	30,000	-	5,000	-	5,000	-	-	10,000	-	-	5,000	5,000	-	30,000
- โครงการสหกิจศึกษา	60,000	10,000	-	-	20,000	-	-	10,000	20,000	-	-	-	-	60,000
- โครงการพัฒนาทักษะผู้เรียนในศตวรรษที่ 21	55,000	5,000	-	-	10,000	-	-	20,000	-	-	15,000	5,000	-	55,000
- โครงการความเป็นเลิศด้านภาษาไทย	120,200	10,200	-	-	30,000	-	-	30,000	10,000	-	20,000	20,000	-	120,200
- โครงการสนับสนุนการเผยแพร่ผลงานทางวิชาการ	40,000	10,000	-	-	10,000	-	-	10,000	-	-	10,000	-	-	40,000
- โครงการบริการวิชาการเพื่อสร้างมูลค่าเพิ่มให้สินค้าและบริการ..	20,000	-	-	-	5,000	-	-	5,000	-	-	5,000	5,000	-	20,000
<b>5. รายจ่ายอื่น</b>	<b>27,000</b>	-	-	-	-	-	-	-	-	-	27,000	-	-	<b>27,000</b>
1) รายจ่ายอื่น	27,000	-	-	-	-	-	-	-	-	-	27,000	-	-	27,000
- งบสำรองจ่าย	27,000	-	-	-	-	-	-	-	-	-	27,000	-	-	27,000
<b>สาขาวิชาภูมิศาสตร์</b>	<b>134,900</b>	<b>20,500</b>	<b>500</b>	<b>500</b>	<b>29,600</b>	<b>500</b>	<b>5,500</b>	<b>26,500</b>	<b>15,500</b>	<b>500</b>	<b>22,300</b>	<b>1,500</b>	<b>11,500</b>	<b>134,900</b>
<b>1. ค่าตอบแทนใช้สอยและวัสดุ</b>	<b>21,100</b>	-	-	-	<b>6,100</b>	-	-	<b>8,000</b>	-	-	<b>7,000</b>	-	-	<b>21,100</b>
1) ค่าวัสดุ	21,100	-	-	-	6,100	-	-	8,000	-	-	7,000	-	-	21,100
- ค่าวัสดุคอมพิวเตอร์	20,300	-	-	-	5,300	-	-	8,000	-	-	7,000	-	-	20,300
- ค่าวัสดุงานบ้านงานครัว	800	-	-	-	800	-	-	-	-	-	-	-	-	800
<b>2. ค่าสาธารณูปโภค</b>	<b>6,000</b>	<b>500</b>	<b>500</b>	<b>500</b>	<b>500</b>	<b>500</b>	<b>500</b>	<b>500</b>	<b>500</b>	<b>500</b>	<b>500</b>	<b>500</b>	<b>500</b>	<b>6,000</b>
1) ค่าสาธารณูปโภค	6,000	500	500	500	500	500	500	500	500	500	500	500	500	6,000
- ค่าโทรศัพท์เคลื่อนที่พร้อมค่าบริการอินเทอร์เน็ต	6,000	500	500	500	500	500	500	500	500	500	500	500	500	6,000
<b>3. เงินอุดหนุน</b>	<b>101,000</b>	<b>20,000</b>	-	-	<b>23,000</b>	-	<b>5,000</b>	<b>18,000</b>	<b>15,000</b>	-	<b>8,000</b>	<b>1,000</b>	<b>11,000</b>	<b>101,000</b>
1) เงินอุดหนุนทั่วไป	101,000	20,000	-	-	23,000	-	5,000	18,000	15,000	-	8,000	1,000	11,000	101,000
- โครงการเรียนรู้โดยใช้ชุมชนเป็นฐาน	18,000	3,000	-	-	5,000	-	-	5,000	-	-	-	-	5,000	18,000



รายงานแผนการใช้จ่ายงบประมาณ จากงบประมาณเงินรายได้ ประจำปีงบประมาณ พ.ศ. 2567 (รายเดือน)  
มหาวิทยาลัยทักษิณ

แผนงาน ผลผลิต กิจกรรม หน่วยงาน รายการ	งบประมาณ จัดสรร	แผนการใช้งาน											รวม	
		ต.ค.	พ.ย.	ธ.ค.	ม.ค.	ก.พ.	มี.ค.	เม.ย.	พ.ค.	มิ.ย.	ก.ค.	ส.ค.		ก.ย.
- โครงการนิเทศสหกิจศึกษา	40,000	10,000	-	-	10,000	-	5,000	5,000	10,000	-	-	-	-	40,000
- โครงการพัฒนาทักษะผู้เรียนในศตวรรษที่ 21	5,000	1,000	-	-	1,000	-	-	1,000	-	-	1,000	-	1,000	5,000
- โครงการสนับสนุนการเผยแพร่ผลงานทางวิชาการ	30,000	5,000	-	-	5,000	-	-	5,000	5,000	-	5,000	-	5,000	30,000
- โครงการบริการวิชาการเพื่อสร้างมูลค่าเพิ่มให้สินค้าและบริการ..	8,000	1,000	-	-	2,000	-	-	2,000	-	-	2,000	1,000	-	8,000
<b>4. รายจ่ายอื่น</b>	6,800	-	-	-	-	-	-	-	-	-	6,800	-	-	6,800
1) รายจ่ายอื่น	6,800	-	-	-	-	-	-	-	-	-	6,800	-	-	6,800
- งบสำรองจ่าย	6,800	-	-	-	-	-	-	-	-	-	6,800	-	-	6,800
<b>สาขาวิชาสังคมศาสตร์</b>	<b>710,500</b>	<b>15,000</b>	<b>66,400</b>	<b>97,500</b>	<b>158,400</b>	<b>57,000</b>	<b>73,100</b>	<b>54,200</b>	<b>55,300</b>	<b>48,700</b>	<b>38,200</b>	<b>31,800</b>	<b>14,900</b>	<b>710,500</b>
<b>1. ค่าตอบแทนใช้สอยและวัสดุ</b>	<b>105,500</b>	<b>4,000</b>	<b>4,900</b>	<b>26,000</b>	<b>3,500</b>	<b>6,500</b>	<b>12,100</b>	<b>5,700</b>	<b>8,000</b>	<b>12,500</b>	<b>6,700</b>	<b>9,000</b>	<b>6,600</b>	<b>105,500</b>
1) ค่าตอบแทน	26,400	-	2,400	4,000	500	2,400	4,000	500	500	4,000	2,200	2,000	3,900	26,400
- ค่าตอบแทนวิทยากร (ประวัติศาสตร์)	14,000	-	-	3,500	-	-	3,500	-	-	3,500	-	-	3,500	14,000
- ค่าตอบแทนวิทยากร (พัฒนาชุมชน)	12,400	-	2,400	500	500	2,400	500	500	500	500	2,200	2,000	400	12,400
2) ค่าใช้สอย	50,900	4,000	2,500	7,200	3,000	4,100	5,100	4,200	2,500	5,500	4,500	5,600	2,700	50,900
- ค่ารับรองและพิธีการ (สาขา)	9,700	1,500	-	1,700	-	1,600	-	1,700	-	1,500	-	1,700	-	9,700
- ค่ารับรองและพิธีการ (ประวัติศาสตร์)	14,000	1,000	1,000	1,000	1,000	1,000	1,000	1,000	1,000	2,000	2,000	1,000	1,000	14,000
- ค่าจ้างเหมาบริการ (ประวัติศาสตร์)	5,100	-	-	2,500	-	-	2,600	-	-	-	-	-	-	5,100
- ค่ารับรองและพิธีการ (พัฒนาชุมชน)	13,900	1,000	1,000	1,000	1,000	1,000	1,000	1,000	1,000	1,500	1,500	1,900	1,000	13,900
- ค่ารับรองและพิธีการ (สังคม)	8,200	500	500	1,000	1,000	500	500	500	500	500	1,000	1,000	700	8,200
3) ค่าวัสดุ	28,200	-	-	14,800	-	-	3,000	1,000	5,000	3,000	-	1,400	-	28,200
- ค่าวัสดุสำนักงาน (สาขา)	13,800	-	-	8,800	-	-	-	-	5,000	-	-	-	-	13,800



รายงานแผนการใช้จ่ายงบประมาณ จากงบประมาณเงินรายได้ ประจำปีงบประมาณ พ.ศ. 2567 (รายเดือน)  
มหาวิทยาลัยทักษิณ

แผนงาน ผลผลิต กิจกรรม หน่วยงาน รายการ	งบประมาณ จัดสรร	แผนการใช้จ่ายงาน											รวม	
		ต.ค.	พ.ย.	ธ.ค.	ม.ค.	ก.พ.	มี.ค.	เม.ย.	พ.ค.	มิ.ย.	ก.ค.	ส.ค.		ก.ย.
- ค่าวัสดุงานบ้านงานครัว (สาขา)	2,000	-	-	2,000	-	-	-	-	-	-	-	-	-	2,000
- ค่าวัสดุสำนักงาน (ประวัติศาสตร์)	8,400	-	-	2,500	-	-	2,500	-	-	2,500	-	900	-	8,400
- ค่าวัสดุสำนักงาน (พัฒนาชุมชน)	2,000	-	-	500	-	-	500	-	-	500	-	500	-	2,000
- ค่าวัสดุงานบ้านงานครัว (พัฒนาชุมชน)	2,000	-	-	1,000	-	-	-	1,000	-	-	-	-	-	2,000
<b>2. ค่าสาธารณูปโภค</b>	6,000	500	500	500	500	500	500	500	500	500	500	500	500	6,000
1) ค่าสาธารณูปโภค	6,000	500	500	500	500	500	500	500	500	500	500	500	500	6,000
- ค่าโทรศัพท์เคลื่อนที่พร้อมค่าบริการอินเทอร์เน็ต	6,000	500	500	500	500	500	500	500	500	500	500	500	500	6,000
<b>3. ค่าครุภัณฑ์ ที่ดินและสิ่งก่อสร้าง</b>	76,900	-	-	-	76,900	-	-	-	-	-	-	-	-	76,900
1) ครุภัณฑ์	76,900	-	-	-	76,900	-	-	-	-	-	-	-	-	76,900
- ครุภัณฑ์ที่มีราคาต่อหน่วยต่ำกว่า 1 ล้านบาท	76,900	-	-	-	76,900	-	-	-	-	-	-	-	-	76,900
<b>4. เงินอุดหนุน</b>	235,000	9,000	9,500	18,500	24,500	22,000	32,500	20,500	15,500	30,500	25,700	19,300	7,500	235,000
1) เงินอุดหนุนทั่วไป	235,000	9,000	9,500	18,500	24,500	22,000	32,500	20,500	15,500	30,500	25,700	19,300	7,500	235,000
- โครงการเรียนรู้โดยใช้ชุมชนเป็นฐาน (หลักสูตรประวัติศาสตร์)	20,000	-	-	5,000	5,000	5,000	5,000	-	-	-	-	-	-	20,000
- โครงการติดตามกำกับดูแลการฝึกงานของนิสิตหลักสูตรประวัติศาสตร์..	10,000	-	-	-	-	-	-	2,500	2,500	5,000	-	-	-	10,000
- โครงการพัฒนาทักษะผู้เรียนในศตวรรษที่ 21 (ประวัติศาสตร์)	15,000	-	-	-	-	-	-	-	-	5,000	5,000	5,000	-	15,000
- โครงการพัฒนาทักษะสู่ความเป็นนักประวัติศาสตร์ (ประวัติศาสตร์..	10,000	-	-	-	3,500	3,500	3,000	-	-	-	-	-	-	10,000
- โครงการสนับสนุนการเผยแพร่ผลงานทางวิชาการ : พัฒนานักวิจัยร..	20,000	-	-	-	-	-	5,000	5,000	5,000	2,500	2,500	-	-	20,000
- โครงการบริการวิชาการเพื่อสร้างมูลค่าเพิ่มให้สินค้าและบริการ..	15,000	-	-	-	3,500	3,500	3,500	4,500	-	-	-	-	-	15,000
- โครงการห้องปฏิบัติการชุมชน (พัฒนาชุมชน)	10,000	500	1,000	1,000	1,000	1,000	1,000	500	500	1,000	1,000	1,000	500	10,000
- โครงการฝึกประสบการณ์เชิงวิชาชีพการบริหารและพัฒนาชุมชน (พัฒ..	50,000	1,000	1,000	5,000	4,000	2,000	8,000	1,000	1,000	10,000	10,000	6,000	1,000	50,000



**รายงานแผนการใช้จ่ายงบประมาณ จากงบประมาณเงินรายได้ ประจำปีงบประมาณ พ.ศ. 2567 (รายเดือน)**  
**มหาวิทยาลัยทักษิณ**

แผนงาน ผลผลิต กิจกรรม หน่วยงาน รายการ	งบประมาณ จัดสรร	แผนการใช้จ่ายงาน												รวม	
		ต.ค.	พ.ย.	ธ.ค.	ม.ค.	ก.พ.	มี.ค.	เม.ย.	พ.ค.	มิ.ย.	ก.ค.	ส.ค.	ก.ย.		
- โครงการพัฒนาผู้เรียนตามสมรรถนะของหลักสูตร (พัฒนาชุมชน)	60,000	5,000	5,000	5,000	5,000	5,000	5,000	5,000	5,000	5,000	5,000	5,000	5,000	5,000	60,000
- โครงการบริการวิชาการเพื่อสร้างมูลค่าเพิ่มให้สินค้าและบริการ..	10,000	1,000	1,000	1,000	1,000	1,000	1,000	1,000	500	500	1,000	1,000	-	10,000	
- โครงการเรียนรู้โดยใช้ชุมชนเป็นฐาน (สังคม)	10,000	1,000	1,000	1,000	1,000	500	500	500	500	1,000	1,000	1,000	1,000	10,000	
- โครงการบริการวิชาการเพื่อสร้างมูลค่าเพิ่มให้สินค้าและบริการ..	5,000	500	500	500	500	500	500	500	500	500	200	300	-	5,000	
<b>5. รายจ่ายอื่น</b>	<b>287,100</b>	<b>1,500</b>	<b>51,500</b>	<b>52,500</b>	<b>53,000</b>	<b>28,000</b>	<b>28,000</b>	<b>27,500</b>	<b>31,300</b>	<b>5,200</b>	<b>5,300</b>	<b>3,000</b>	<b>300</b>	<b>287,100</b>	
1) รายจ่ายอื่น	287,100	1,500	51,500	52,500	53,000	28,000	28,000	27,500	31,300	5,200	5,300	3,000	300	287,100	
- งบสำรองจ่าย (ประวัติศาสตร์)	6,900	-	-	-	-	-	-	-	6,900	-	-	-	-	6,900	
- งบสำรองจ่าย (พัฒนาชุมชน)	9,800	-	-	-	-	-	-	-	9,800	-	-	-	-	9,800	
- โครงการสนับสนุนการเผยแพร่ผลงานทางวิชาการ (พัฒนาชุมชน)	26,000	1,000	1,000	2,000	2,500	2,500	2,500	1,000	1,000	5,000	5,000	2,500	-	26,000	
- งบสำรองจ่าย (สังคม)	13,400	-	-	-	-	-	-	-	13,400	-	-	-	-	13,400	
- โครงการพัฒนาทักษะผู้เรียนในศตวรรษที่ 21 (สังคม)	226,000	-	50,000	50,000	50,000	25,000	25,000	26,000	-	-	-	-	-	226,000	
- โครงการสนับสนุนการเผยแพร่ผลงานทางวิชาการ (สังคม)	5,000	500	500	500	500	500	500	500	200	200	300	500	300	5,000	
<b>สาขาวิชาภาษาตะวันออก</b>	<b>797,600</b>	<b>36,800</b>	<b>34,500</b>	<b>54,800</b>	<b>128,400</b>	<b>58,900</b>	<b>45,300</b>	<b>68,200</b>	<b>55,800</b>	<b>38,900</b>	<b>162,600</b>	<b>100,200</b>	<b>13,200</b>	<b>797,600</b>	
<b>1. ค่าตอบแทนใช้สอยและวัสดุ</b>	<b>210,700</b>	<b>6,800</b>	<b>6,000</b>	<b>18,800</b>	<b>21,900</b>	<b>15,900</b>	<b>13,300</b>	<b>8,200</b>	<b>6,100</b>	<b>14,400</b>	<b>89,400</b>	<b>7,200</b>	<b>2,700</b>	<b>210,700</b>	
1) ค่าตอบแทน	96,000	1,500	1,500	2,000	1,600	1,600	1,100	1,100	1,100	1,600	81,500	1,400	-	96,000	
- ค่าตอบแทนวิทยากร (เงิน)	8,500	1,000	1,000	1,000	600	600	600	600	600	600	1,000	900	-	8,500	
- ค่าสอนเกิน (เงิน)	65,700	-	-	-	-	-	-	-	-	-	65,700	-	-	65,700	
- ค่าสอนเกิน (เกาหลี)	13,800	-	-	-	-	-	-	-	-	-	13,800	-	-	13,800	
- ค่าตอบแทนวิทยากร (ญี่ปุ่น)	8,000	500	500	1,000	1,000	1,000	500	500	500	1,000	1,000	500	-	8,000	
2) ค่าใช้สอย	77,900	5,300	4,500	9,300	6,300	4,800	9,700	7,100	4,500	10,500	7,900	5,300	2,700	77,900	



รายงานแผนการใช้จ่ายงบประมาณ จากงบประมาณเงินรายได้ ประจำปีงบประมาณ พ.ศ. 2567 (รายเดือน)  
มหาวิทยาลัยทักษิณ

แผนงาน ผลผลิต กิจกรรม หน่วยงาน รายการ	งบประมาณ จัดสรร	แผนการใช้งาน												รวม	
		ต.ค.	พ.ย.	ธ.ค.	ม.ค.	ก.พ.	มี.ค.	เม.ย.	พ.ค.	มิ.ย.	ก.ค.	ส.ค.	ก.ย.		
- ค่ารับรองและพิธีการ (สาขาวิชา)	13,000	1,000	1,000	1,300	1,300	1,300	1,000	1,300	1,000	1,000	1,000	1,000	1,000	800	13,000
- ค่าซ่อมแซมครุภัณฑ์ (สาขาวิชา)	5,000	-	-	1,500	-	-	1,500	-	-	2,000	-	-	-	-	5,000
- ค่าจ้างเหมาบริการ (สาขาวิชา)	5,000	-	-	1,500	-	-	1,500	-	-	1,500	-	500	-	-	5,000
- ค่ารับรองและพิธีการ (เงิน)	28,200	2,000	2,000	2,000	2,000	2,000	2,700	3,000	2,000	3,000	4,000	2,000	1,500	28,200	
- ค่าซ่อมแซมครุภัณฑ์ (เงิน)	3,000	-	-	1,000	-	-	1,000	-	-	1,000	-	-	-	-	3,000
- ค่าใช้จ่ายในการเดินทางไปปฏิบัติงาน (การหาคู่เทียบ AUN) (จี..)	1,000	-	-	500	-	-	500	-	-	-	-	-	-	-	1,000
- ค่ารับรองและพิธีการ (เกาหลี)	1,500	300	-	-	500	-	-	300	-	-	400	-	-	-	1,500
- ค่ารับรองและพิธีการ (ญี่ปุ่น)	11,300	1,000	1,000	1,000	1,000	1,000	1,000	1,000	1,000	1,000	1,000	1,300	-	11,300	
- ค่าซ่อมแซมครุภัณฑ์ (ญี่ปุ่น)	3,000	500	-	-	1,000	-	-	1,000	-	500	-	-	-	-	3,000
- ค่ารับรองและพิธีการ (มลายู)	6,900	500	500	500	500	500	500	500	500	500	1,500	500	400	6,900	
3) ค่าวัสดุ	36,800	-	-	7,500	14,000	9,500	2,500	-	500	2,300	-	500	-	36,800	
- ค่าวัสดุสำนักงาน (สาขาวิชา)	5,000	-	-	1,500	-	-	1,500	-	-	1,500	-	500	-	5,000	
- ค่าวัสดุคอมพิวเตอร์ (สาขาวิชา)	2,800	-	-	1,000	-	-	1,000	-	-	800	-	-	-	2,800	
- ค่าวัสดุงานบ้านงานครัว (สาขาวิชา)	1,000	-	-	-	500	-	-	-	500	-	-	-	-	1,000	
- ค่าวัสดุหนังสือ วารสารและตำรา (เงิน)	5,000	-	-	5,000	-	-	-	-	-	-	-	-	-	5,000	
- ค่าวัสดุหนังสือ วารสารและตำรา (ญี่ปุ่น)	9,500	-	-	-	-	9,500	-	-	-	-	-	-	-	9,500	
- ครุภัณฑ์ต่ำกว่าเกณฑ์ (ญี่ปุ่น)	13,500	-	-	-	13,500	-	-	-	-	-	-	-	-	13,500	
<b>2. ค่าสาธารณูปโภค</b>	6,000	500	500	500	500	500	500	500	500	500	500	500	500	6,000	
1) ค่าสาธารณูปโภค	6,000	500	500	500	500	500	500	500	500	500	500	500	500	6,000	
- ค่าโทรศัพท์เคลื่อนที่พร้อมค่าบริการอินเทอร์เน็ต	6,000	500	500	500	500	500	500	500	500	500	500	500	500	6,000	



รายงานแผนการใช้จ่ายงบประมาณ จากงบประมาณเงินรายได้ ประจำปีงบประมาณ พ.ศ. 2567 (รายเดือน)  
มหาวิทยาลัยทักษิณ

แผนงาน ผลผลิต กิจกรรม หน่วยงาน รายการ	งบประมาณ จัดสรร	แผนการใช้งาน												รวม	
		ต.ค.	พ.ย.	ธ.ค.	ม.ค.	ก.พ.	มี.ค.	เม.ย.	พ.ค.	มิ.ย.	ก.ค.	ส.ค.	ก.ย.		
3. ค่าครุภัณฑ์ ที่ดินและสิ่งก่อสร้าง	34,500	-	-	-	34,500	-	-	-	-	-	-	-	-	-	34,500
1) ครุภัณฑ์	34,500	-	-	-	34,500	-	-	-	-	-	-	-	-	-	34,500
- ครุภัณฑ์ที่มีราคาต่อหน่วยต่ำกว่า 1 ล้านบาท	34,500	-	-	-	34,500	-	-	-	-	-	-	-	-	-	34,500
4. เงินอุดหนุน	415,200	24,500	22,000	28,000	56,500	27,500	26,500	24,000	34,000	19,000	60,700	87,500	5,000	415,200	
1) เงินอุดหนุนทั่วไป	415,200	24,500	22,000	28,000	56,500	27,500	26,500	24,000	34,000	19,000	60,700	87,500	5,000	415,200	
- โครงการเรียนรู้โดยใช้ชุมชนเป็นฐาน หลักสูตรภาษาจีน (จีน)	50,000	2,500	5,000	5,000	5,000	5,000	5,000	500	2,500	5,000	9,500	5,000	-	50,000	
- โครงการสหกิจศึกษา หลักสูตรภาษาจีน (จีน)	110,000	5,000	15,000	15,000	20,000	15,000	15,000	5,000	5,000	5,000	5,000	5,000	-	110,000	
- โครงการพัฒนากิจกรรมผู้เรียนในศตวรรษที่ 21 หลักสูตรภาษาจีน (จ..	40,000	10,000	-	-	10,000	-	-	10,000	-	-	10,000	-	-	40,000	
- โครงการสนับสนุนการเผยแพร่ผลงานทางวิชาการ หลักสูตรภาษาจีน (จ..	15,000	2,500	-	-	5,000	-	-	-	5,000	-	2,500	-	-	15,000	
- โครงการบริการวิชาการเพื่อสร้างมูลค่าเพิ่มให้สินค้าและบริการ..	15,000	1,500	-	-	5,000	-	-	-	5,000	-	3,500	-	-	15,000	
- โครงการบริการวิชาการเพื่อสร้างมูลค่าเพิ่มให้สินค้าและบริการ..	10,000	-	-	-	-	-	-	-	10,000	-	-	-	-	10,000	
- โครงการเรียนรู้โดยใช้ชุมชนเป็นฐาน (ญี่ปุ่น)	20,000	-	-	-	-	-	-	-	-	-	10,000	10,000	-	20,000	
- โครงการสหกิจศึกษา (ญี่ปุ่น)	38,000	2,000	2,000	8,000	8,000	5,000	5,000	5,000	3,000	-	-	-	-	38,000	
- โครงการพัฒนากิจกรรมผู้เรียนในศตวรรษที่ 21 (ญี่ปุ่น)	10,000	-	-	-	-	2,500	1,500	1,500	2,000	2,500	-	-	-	10,000	
- โครงการบุงคะไซ ภาษาและวัฒนธรรมญี่ปุ่น ครั้งที่ 15 (ญี่ปุ่น..	50,000	-	-	-	-	-	-	-	-	-	-	50,000	-	50,000	
- โครงการสนับสนุนการเผยแพร่ผลงานทางวิชาการ (ญี่ปุ่น)	7,500	-	-	-	-	-	-	-	1,500	2,000	2,000	1,500	500	7,500	
- โครงการบริการวิชาการเพื่อสร้างมูลค่าเพิ่มให้สินค้าและบริการ..	20,000	-	-	-	-	-	-	-	-	-	10,000	10,000	-	20,000	
- โครงการเรียนรู้โดยใช้ชุมชนเป็นฐาน (มลายู)	10,000	-	-	-	-	-	-	-	-	2,500	2,500	2,500	2,500	10,000	
- โครงการพัฒนากิจกรรมผู้เรียนในศตวรรษที่ 21 (มลายู)	9,700	1,000	-	-	3,500	-	-	2,000	-	-	3,200	-	-	9,700	
- โครงการสนับสนุนการเผยแพร่ผลงานทางวิชาการ (มลายู)	5,000	-	-	-	-	-	-	-	-	-	1,500	2,500	1,000	5,000	



**รายงานแผนการใช้จ่ายงบประมาณ จากงบประมาณเงินรายได้ ประจำปีงบประมาณ พ.ศ. 2567 (รายเดือน)**  
**มหาวิทยาลัยทักษิณ**

แผนงาน ผลผลิต กิจกรรม หน่วยงาน รายการ	งบประมาณ จัดสรร	แผนการใช้จ่าย												รวม	
		ต.ค.	พ.ย.	ธ.ค.	ม.ค.	ก.พ.	มี.ค.	เม.ย.	พ.ค.	มิ.ย.	ก.ค.	ส.ค.	ก.ย.		
- โครงการบริการวิชาการเพื่อสร้างมูลค่าเพิ่มให้สินค้าและบริการ..	5,000	-	-	-	-	-	-	-	-	-	2,000	1,000	1,000	1,000	5,000
<b>5. รายจ่ายอื่น</b>	<b>131,200</b>	<b>5,000</b>	<b>6,000</b>	<b>7,500</b>	<b>15,000</b>	<b>15,000</b>	<b>5,000</b>	<b>35,500</b>	<b>15,200</b>	<b>5,000</b>	<b>12,000</b>	<b>5,000</b>	<b>5,000</b>	<b>5,000</b>	<b>131,200</b>
1) รายจ่ายอื่น	131,200	5,000	6,000	7,500	15,000	15,000	5,000	35,500	15,200	5,000	12,000	5,000	5,000	5,000	131,200
- งบสำรองจ่าย (เงิน)	21,100	-	-	-	-	-	-	21,100	-	-	-	-	-	-	21,100
- โครงการเพื่อสร้างเครือข่ายความสัมพันธ์ด้านการจัดการเรียนกา..	60,000	5,000	5,000	5,000	5,000	5,000	5,000	5,000	5,000	5,000	10,000	5,000	-	-	60,000
- งบสำรองจ่าย (ญี่ปุ่น)	9,400	-	-	-	-	-	-	9,400	-	-	-	-	-	-	9,400
- โครงการสหกิจศึกษาหลักสูตรภาษามลายู (มลายู)	35,000	-	1,000	2,500	10,000	10,000	-	-	6,500	-	-	-	-	5,000	35,000
- งบสำรองจ่าย (มลายู)	3,700	-	-	-	-	-	-	-	3,700	-	-	-	-	-	3,700
- งบสำรองจ่าย (เกาหลี)	2,000	-	-	-	-	-	-	-	-	-	2,000	-	-	-	2,000
<b>โครงการจัดการศึกษาระดับปริญญาเอก ปร.ด.วัฒนธรรมศึกษา</b>	<b>294,000</b>	<b>5,700</b>	<b>10,800</b>	<b>800</b>	<b>20,700</b>	<b>800</b>	<b>115,800</b>	<b>10,800</b>	<b>800</b>	<b>800</b>	<b>15,400</b>	<b>110,800</b>	<b>800</b>	<b>800</b>	<b>294,000</b>
<b>1. ค่าตอบแทนใช้สอยและวัสดุ</b>	<b>259,300</b>	<b>5,700</b>	<b>800</b>	<b>800</b>	<b>10,700</b>	<b>800</b>	<b>105,800</b>	<b>10,800</b>	<b>800</b>	<b>800</b>	<b>10,700</b>	<b>110,800</b>	<b>800</b>	<b>800</b>	<b>259,300</b>
1) ค่าตอบแทน	250,000	5,000	-	-	10,000	-	105,000	10,000	-	-	10,000	110,000	-	-	250,000
- ค่าตอบแทนวิทยากร	50,000	5,000	-	-	10,000	-	5,000	10,000	-	-	10,000	10,000	-	-	50,000
- ค่าสอบค่าโครงการคุณวุฒิพนธ์	200,000	-	-	-	-	-	100,000	-	-	-	-	100,000	-	-	200,000
2) ค่าใช้สอย	9,300	700	800	800	700	800	800	800	800	800	700	800	800	800	9,300
- ค่ารับรองและพิธีการ	9,300	700	800	800	700	800	800	800	800	800	700	800	800	800	9,300
<b>2. เงินอุดหนุน</b>	<b>30,000</b>	<b>-</b>	<b>10,000</b>	<b>-</b>	<b>10,000</b>	<b>-</b>	<b>10,000</b>	<b>-</b>	<b>-</b>	<b>-</b>	<b>-</b>	<b>-</b>	<b>-</b>	<b>-</b>	<b>30,000</b>
1) เงินอุดหนุนทั่วไป	30,000	-	10,000	-	10,000	-	10,000	-	-	-	-	-	-	-	30,000
- โครงการเรียนรู้รดกวัฒนธรรมชุมชน	30,000	-	10,000	-	10,000	-	10,000	-	-	-	-	-	-	-	30,000
<b>3. รายจ่ายอื่น</b>	<b>4,700</b>	<b>-</b>	<b>-</b>	<b>-</b>	<b>-</b>	<b>-</b>	<b>-</b>	<b>-</b>	<b>-</b>	<b>-</b>	<b>4,700</b>	<b>-</b>	<b>-</b>	<b>-</b>	<b>4,700</b>





รายงานแผนการใช้จ่ายงบประมาณ จากงบประมาณเงินรายได้ ประจำปีงบประมาณ พ.ศ. 2567 (รายเดือน)  
มหาวิทยาลัยทักษิณ

แผนงาน ผลผลิต กิจกรรม หน่วยงาน รายการ	งบประมาณ จัดสรร	แผนการใช้งาน												รวม	
		ต.ค.	พ.ย.	ธ.ค.	ม.ค.	ก.พ.	มี.ค.	เม.ย.	พ.ค.	มิ.ย.	ก.ค.	ส.ค.	ก.ย.		
1) ใช้จ่ายอื่น	4,700	-	-	-	-	-	-	-	-	-	-	4,700	-	-	4,700
- งบสำรองจ่าย	4,700	-	-	-	-	-	-	-	-	-	-	4,700	-	-	4,700
<b>สาขาวิชารัฐประศาสนศาสตร์และการจัดการทรัพยากรมนุษย์</b>	<b>707,700</b>	<b>23,400</b>	<b>50,300</b>	<b>58,500</b>	<b>192,800</b>	<b>53,300</b>	<b>33,300</b>	<b>125,800</b>	<b>7,300</b>	<b>6,400</b>	<b>98,800</b>	<b>3,400</b>	<b>54,400</b>	<b>707,700</b>	
<b>1. ค่าตอบแทนใช้สอยและวัสดุ</b>	<b>81,800</b>	<b>2,900</b>	<b>2,800</b>	<b>3,000</b>	<b>40,800</b>	<b>2,800</b>	<b>2,800</b>	<b>7,300</b>	<b>2,800</b>	<b>2,900</b>	<b>7,900</b>	<b>2,900</b>	<b>2,900</b>	<b>81,800</b>	
1) ค่าใช้สอย	44,200	2,900	2,800	3,000	7,200	2,800	2,800	5,300	2,800	2,900	5,900	2,900	2,900	44,200	
- ค่ารับรองและพิธีการ (สาขา)	19,800	1,600	1,600	1,700	1,600	1,600	1,700	1,600	1,600	1,700	1,700	1,700	1,700	19,800	
- ค่ารับรองและพิธีการ (รป.บ.)	5,500	500	500	500	500	500	400	400	400	500	400	400	500	5,500	
- ค่าจ้างเหมาบริการ (รป.บ.)	800	-	-	-	800	-	-	-	-	-	-	-	-	800	
- ค่าตอบแทนวิทยากร (ทม)	9,000	-	-	-	3,500	-	-	2,500	-	-	3,000	-	-	9,000	
- ค่ารับรองและพิธีการ (ทม)	9,100	800	700	800	800	700	700	800	800	700	800	800	700	9,100	
2) ค่าวัสดุ	37,600	-	-	-	33,600	-	-	2,000	-	-	2,000	-	-	37,600	
- ค่าวัสดุสำนักงาน (สาขา)	800	-	-	-	800	-	-	-	-	-	-	-	-	800	
- ค่าวัสดุงานบ้านงานครัว (สาขา)	5,300	-	-	-	1,300	-	-	2,000	-	-	2,000	-	-	5,300	
- ค่าวัสดุสำนักงาน	31,500	-	-	-	31,500	-	-	-	-	-	-	-	-	31,500	
<b>2. ค่าสาธารณูปโภค</b>	<b>6,000</b>	<b>500</b>	<b>500</b>	<b>500</b>	<b>500</b>	<b>500</b>	<b>500</b>	<b>500</b>	<b>500</b>	<b>500</b>	<b>500</b>	<b>500</b>	<b>500</b>	<b>6,000</b>	
1) ค่าสาธารณูปโภค	6,000	500	500	500	500	500	500	500	500	500	500	500	500	6,000	
- ค่าโทรศัพท์เคลื่อนที่พร้อมค่าบริการอินเทอร์เน็ต	6,000	500	500	500	500	500	500	500	500	500	500	500	500	6,000	
<b>3. ค่าครุภัณฑ์ ที่ดินและสิ่งก่อสร้าง</b>	<b>36,500</b>	<b>-</b>	<b>-</b>	<b>-</b>	<b>36,500</b>	<b>-</b>	<b>-</b>	<b>-</b>	<b>-</b>	<b>-</b>	<b>-</b>	<b>-</b>	<b>-</b>	<b>36,500</b>	
1) ครุภัณฑ์	36,500	-	-	-	36,500	-	-	-	-	-	-	-	-	36,500	
- ครุภัณฑ์ที่มีราคาต่อหน่วยต่ำกว่า 1 ล้านบาท	36,500	-	-	-	36,500	-	-	-	-	-	-	-	-	36,500	



**รายงานแผนการใช้จ่ายงบประมาณ จากงบประมาณเงินรายได้ ประจำปีงบประมาณ พ.ศ. 2567 (รายเดือน)**  
**มหาวิทยาลัยทักษิณ**

แผนงาน ผลผลิต กิจกรรม หน่วยงาน รายการ	งบประมาณ จัดสรร	แผนการใช้จ่ายงาน												รวม
		ต.ค.	พ.ย.	ธ.ค.	ม.ค.	ก.พ.	มี.ค.	เม.ย.	พ.ค.	มิ.ย.	ก.ค.	ส.ค.	ก.ย.	
<b>4. เงินอุดหนุน</b>	349,000	5,000	43,000	55,000	60,000	50,000	30,000	63,000	4,000	3,000	20,000	-	16,000	349,000
1) เงินอุดหนุนทั่วไป	349,000	5,000	43,000	55,000	60,000	50,000	30,000	63,000	4,000	3,000	20,000	-	16,000	349,000
- โครงการสหกิจศึกษาหลักสูตรรัฐประศาสนศาสตร์ (รปบ)	68,000	-	8,000	20,000	20,000	20,000	-	-	-	-	-	-	-	68,000
- โครงการเรียนรู้โดยใช้ชุมชนเป็นฐาน (รปบ)	10,000	-	-	-	-	10,000	-	-	-	-	-	-	-	10,000
- โครงการพัฒนาทักษะผู้เรียนในศตวรรษที่ 21 (รปบ)	25,000	-	25,000	-	-	-	-	-	-	-	-	-	-	25,000
- โครงการบริการวิชาการเพื่อสร้างมูลค่าเพิ่มให้สินค้าและบริการ..	10,000	-	-	-	-	-	-	10,000	-	-	-	-	-	10,000
- โครงการเรียนรู้โดยใช้ชุมชนเป็นฐาน (ทม)	50,000	-	10,000	-	10,000	-	-	10,000	-	-	10,000	-	10,000	50,000
- โครงการสหกิจศึกษาหลักสูตร ศศ.บ.(การจัดการทรัพยากรมนุษย์) (..	135,000	-	-	35,000	20,000	20,000	30,000	30,000	-	-	-	-	-	135,000
- โครงการพัฒนาทักษะผู้เรียนในศตวรรษที่ 21 (ทม)	41,000	5,000	-	-	10,000	-	-	10,000	-	-	10,000	-	6,000	41,000
- โครงการบริการวิชาการเพื่อสร้างมูลค่าเพิ่มให้สินค้าและบริการ..	10,000	-	-	-	-	-	-	3,000	4,000	3,000	-	-	-	10,000
<b>5. รายจ่ายอื่น</b>	234,400	15,000	4,000	-	55,000	-	-	55,000	-	-	70,400	-	35,000	234,400
1) รายจ่ายอื่น	234,400	15,000	4,000	-	55,000	-	-	55,000	-	-	70,400	-	35,000	234,400
- งบสำรองจ่าย (รปบ)	11,700	-	-	-	-	-	-	-	-	-	11,700	-	-	11,700
- โครงการสนับสนุนการเผยแพร่ผลงานทางวิชาการ (รปบ)	84,000	-	4,000	-	20,000	-	-	20,000	-	-	20,000	-	20,000	84,000
- โครงการเสวนาความร่วมมือทางวิชาการในต่างประเทศ (รปบ)	20,000	5,000	-	-	5,000	-	-	5,000	-	-	-	-	5,000	20,000
- งบสำรองจ่าย (ทม)	18,700	-	-	-	-	-	-	-	-	-	18,700	-	-	18,700
- โครงการสนับสนุนการเผยแพร่ผลงานทางวิชาการ (ทม)	65,000	5,000	-	-	20,000	-	-	20,000	-	-	15,000	-	5,000	65,000
- โครงการเสวนาความร่วมมือทางวิชาการกับต่างประเทศ (ทม)	35,000	5,000	-	-	10,000	-	-	10,000	-	-	5,000	-	5,000	35,000
<b>สำนักงานคณะศึกษาศาสตร์</b>	<b>16,952,800</b>	<b>1,390,200</b>	<b>338,800</b>	<b>1,079,800</b>	<b>1,612,800</b>	<b>853,800</b>	<b>776,800</b>	<b>2,616,800</b>	<b>776,800</b>	<b>1,026,800</b>	<b>2,376,800</b>	<b>2,160,200</b>	<b>1,943,200</b>	<b>16,952,800</b>
<b>1. ค่าจ้างชั่วคราว</b>	<b>1,584,000</b>	<b>132,000</b>	<b>132,000</b>	<b>132,000</b>	<b>132,000</b>	<b>132,000</b>	<b>132,000</b>	<b>132,000</b>	<b>132,000</b>	<b>132,000</b>	<b>132,000</b>	<b>132,000</b>	<b>132,000</b>	<b>1,584,000</b>



รายงานแผนการใช้จ่ายงบประมาณ จากงบประมาณเงินรายได้ ประจำปีงบประมาณ พ.ศ. 2567 (รายเดือน)  
มหาวิทยาลัยทักษิณ

แผนงาน ผลผลิต กิจกรรม หน่วยงาน รายการ	งบประมาณ จัดสรร	แผนการใช้จ่ายงาน												รวม
		ต.ค.	พ.ย.	ธ.ค.	ม.ค.	ก.พ.	มี.ค.	เม.ย.	พ.ค.	มิ.ย.	ก.ค.	ส.ค.	ก.ย.	
1) ค่าจ้างชั่วคราว	1,584,000	132,000	132,000	132,000	132,000	132,000	132,000	132,000	132,000	132,000	132,000	132,000	132,000	1,584,000
- ค่าจ้างชั่วคราว	1,584,000	132,000	132,000	132,000	132,000	132,000	132,000	132,000	132,000	132,000	132,000	132,000	132,000	1,584,000
<b>2. ค่าตอบแทนใช้สอยและวัสดุ</b>	<b>2,466,900</b>	<b>266,800</b>	<b>86,800</b>	<b>166,800</b>	<b>330,800</b>	<b>116,800</b>	<b>144,800</b>	<b>314,800</b>	<b>144,800</b>	<b>104,800</b>	<b>374,800</b>	<b>109,800</b>	<b>305,100</b>	<b>2,466,900</b>
1) ค่าตอบแทน	762,900	59,000	59,000	59,000	69,000	59,000	59,000	79,000	59,000	59,000	79,000	59,000	63,900	762,900
- ค่าเบี้ยประชุม	184,900	15,000	15,000	15,000	15,000	15,000	15,000	15,000	15,000	15,000	15,000	15,000	19,900	184,900
- ค่าตอบแทนผู้อ่านบทความวารสารทางวิชาการ	50,000	-	-	-	10,000	-	-	20,000	-	-	20,000	-	-	50,000
- ค่าตอบแทนเงินประจำตำแหน่ง	384,000	32,000	32,000	32,000	32,000	32,000	32,000	32,000	32,000	32,000	32,000	32,000	32,000	384,000
- ค่าจ้างนิสิตช่วยงาน	144,000	12,000	12,000	12,000	12,000	12,000	12,000	12,000	12,000	12,000	12,000	12,000	12,000	144,000
2) ค่าใช้สอย	1,204,000	157,800	27,800	67,800	261,800	27,800	35,800	235,800	55,800	45,800	195,800	50,800	41,200	1,204,000
- ค่าตรวจสุขภาพประจำปี	10,000	-	-	-	-	-	-	5,000	5,000	-	-	-	-	10,000
- ค่าประกันสังคมในฐานนายจ้าง	70,000	5,800	5,800	5,800	5,800	5,800	5,800	5,800	5,800	5,800	5,800	5,800	6,200	70,000
- ค่ารับรองและพิธีการ	150,000	12,000	12,000	12,000	12,000	12,000	10,000	15,000	15,000	10,000	10,000	15,000	15,000	150,000
- ค่าใช้จ่ายในการเดินทางไปปฏิบัติงาน	300,000	40,000	10,000	50,000	20,000	10,000	20,000	10,000	30,000	30,000	30,000	30,000	20,000	300,000
- ค่าจ้างเหมาบริการ	600,000	100,000	-	-	150,000	-	-	200,000	-	-	150,000	-	-	600,000
- ค่าบำรุงรักษาลิฟท์	74,000	-	-	-	74,000	-	-	-	-	-	-	-	-	74,000
3) ค่าวัสดุ	500,000	50,000	-	40,000	-	30,000	50,000	-	30,000	-	100,000	-	200,000	500,000
- ค่าวัสดุสำนักงาน	500,000	50,000	-	40,000	-	30,000	50,000	-	30,000	-	100,000	-	200,000	500,000
<b>3. ค่าสาธารณูปโภค</b>	<b>238,400</b>	<b>50,000</b>	<b>20,000</b>	<b>30,000</b>	<b>-</b>	<b>40,000</b>	<b>-</b>	<b>20,000</b>	<b>-</b>	<b>20,000</b>	<b>-</b>	<b>58,400</b>	<b>-</b>	<b>238,400</b>
1) ค่าสาธารณูปโภค	238,400	50,000	20,000	30,000	-	40,000	-	20,000	-	20,000	-	58,400	-	238,400
- ค่าไปรษณีย์ โทรศัพท์ และอื่น ๆ	238,400	50,000	20,000	30,000	-	40,000	-	20,000	-	20,000	-	58,400	-	238,400



รายงานแผนการใช้จ่ายงบประมาณ จากงบประมาณเงินรายได้ ประจำปีงบประมาณ พ.ศ. 2567 (รายเดือน)  
มหาวิทยาลัยทักษิณ

แผนงาน ผลผลิต กิจกรรม หน่วยงาน รายการ	งบประมาณ จัดสรร	แผนการใช้งาน											รวม	
		ต.ค.	พ.ย.	ธ.ค.	ม.ค.	ก.พ.	มี.ค.	เม.ย.	พ.ค.	มิ.ย.	ก.ค.	ส.ค.		ก.ย.
<b>4. ค่าครุภัณฑ์ ที่ดินและสิ่งก่อสร้าง</b>	1,050,000	-	-	50,000	200,000	-	-	300,000	-	-	200,000	-	300,000	1,050,000
1) ครุภัณฑ์	50,000	-	-	50,000	-	-	-	-	-	-	-	-	-	50,000
- ครุภัณฑ์ที่มีราคาต่อหน่วยต่ำกว่า 1 ล้านบาท	50,000	-	-	50,000	-	-	-	-	-	-	-	-	-	50,000
2) ที่ดินและสิ่งก่อสร้าง	1,000,000	-	-	-	200,000	-	-	300,000	-	-	200,000	-	300,000	1,000,000
- ค่าใช้จ่ายปรับปรุงอาคารศูนย์ปฏิบัติการวิชาชีพครู	1,000,000	-	-	-	200,000	-	-	300,000	-	-	200,000	-	300,000	1,000,000
<b>5. เงินอุดหนุน</b>	7,707,400	541,400	100,000	401,000	600,000	365,000	400,000	950,000	500,000	570,000	870,000	1,510,000	900,000	7,707,400
1) เงินอุดหนุนทั่วไป	7,707,400	541,400	100,000	401,000	600,000	365,000	400,000	950,000	500,000	570,000	870,000	1,510,000	900,000	7,707,400
- ค่าบำรุงสมาคมบติ	20,000	-	-	-	20,000	-	-	-	-	-	-	-	-	20,000
- ค่าจัดทำวารสารคณะศึกษาศาสตร์	50,000	-	-	25,000	-	-	-	-	25,000	-	-	-	-	50,000
- โครงการพัฒนาระบบงานสำนักงาน	100,000	-	-	-	50,000	-	-	-	-	50,000	-	-	-	100,000
- โครงการศึกษาดูงานและพัฒนาบุคลากรสายสนับสนุน	400,000	-	-	-	-	-	-	400,000	-	-	-	-	-	400,000
- งบสนับสนุนงานวิชาการ	350,000	50,000	-	-	60,000	-	-	70,000	-	40,000	80,000	-	50,000	350,000
- งบสนับสนุนงานวิจัย	150,000	30,000	-	-	50,000	-	-	30,000	-	-	40,000	-	-	150,000
- งบสนับสนุนการพัฒนานวัตกรรมและการเป็นผู้ประกอบการ	200,000	30,000	-	-	40,000	20,000	-	30,000	-	40,000	-	40,000	-	200,000
- งบสนับสนุนงานบริการวิชาการ	50,000	10,000	-	-	-	20,000	-	-	20,000	-	-	-	-	50,000
- งบสนับสนุนงานประชาสัมพันธ์และสื่อสารองค์กร	200,000	20,000	-	-	30,000	-	-	40,000	-	40,000	-	70,000	-	200,000
- งบสนับสนุนการพัฒนานิสิต	500,000	50,000	-	-	100,000	-	-	150,000	-	-	100,000	-	100,000	500,000
- งบสนับสนุนการจัดทำแผนกลยุทธ์และแผนปฏิบัติการประจำปี	700,000	-	-	-	-	-	-	-	-	-	-	700,000	-	700,000
- งบสนับสนุนงานประกันคุณภาพและการดำเนินงานตามเกณฑ์คุณภาพการศ..	50,000	-	-	-	20,000	-	-	-	30,000	-	-	-	-	50,000
- งบบริหารงานวิทยาเขตพัทลุง	200,000	40,000	-	-	30,000	-	-	30,000	-	-	50,000	-	50,000	200,000



**รายงานแผนการใช้จ่ายงบประมาณ จากงบประมาณเงินรายได้ ประจำปีงบประมาณ พ.ศ. 2567 (รายเดือน)**  
**มหาวิทยาลัยทักษิณ**

แผนงาน ผลผลิต กิจกรรม หน่วยงาน รายการ	งบประมาณ จัดสรร	แผนการใช้จ่ายงาน												รวม
		ต.ค.	พ.ย.	ธ.ค.	ม.ค.	ก.พ.	มี.ค.	เม.ย.	พ.ค.	มิ.ย.	ก.ค.	ส.ค.	ก.ย.	
- งบสนับสนุนการดำเนินงานด้านการฝึกสอน/ฝึกงาน	4,676,000	300,000	100,000	376,000	200,000	300,000	400,000	200,000	400,000	400,000	600,000	700,000	700,000	4,676,000
- งบสนับสนุนการดำเนินงานรายวิชาพื้นฐานทางการศึกษา	61,400	11,400	-	-	-	25,000	-	-	25,000	-	-	-	-	61,400
<b>6. รายจ่ายอื่น</b>	<b>3,906,100</b>	<b>400,000</b>	<b>-</b>	<b>300,000</b>	<b>350,000</b>	<b>200,000</b>	<b>100,000</b>	<b>900,000</b>	<b>-</b>	<b>200,000</b>	<b>800,000</b>	<b>350,000</b>	<b>306,100</b>	<b>3,906,100</b>
1) รายจ่ายอื่น	3,906,100	400,000	-	300,000	350,000	200,000	100,000	900,000	-	200,000	800,000	350,000	306,100	3,906,100
- งบวิจัยและนำเสนอผลงานวิจัยทั้งในและต่างประเทศ	500,000	100,000	-	-	50,000	-	-	100,000	-	100,000	-	150,000	-	500,000
- งบสนับสนุนงานวิเทศสัมพันธ์ทั้งในและต่างประเทศ	500,000	100,000	-	-	200,000	-	-	100,000	-	-	100,000	-	-	500,000
- งบพัฒนาบุคลากรทั้งในและต่างประเทศ	1,400,000	200,000	-	300,000	-	200,000	100,000	100,000	-	100,000	100,000	200,000	100,000	1,400,000
- งบสนับสนุนการดำเนินงานตามพันธกิจทั้งในและต่างประเทศ	500,000	-	-	-	100,000	-	-	200,000	-	-	200,000	-	-	500,000
- งบสำรองจ่าย	1,006,100	-	-	-	-	-	-	400,000	-	-	400,000	-	206,100	1,006,100
<b>สาขาวิชาการบริหารการศึกษา</b>	<b>300,000</b>	<b>-</b>	<b>51,000</b>	<b>43,000</b>	<b>5,000</b>	<b>61,000</b>	<b>8,000</b>	<b>8,000</b>	<b>36,000</b>	<b>8,000</b>	<b>71,000</b>	<b>-</b>	<b>9,000</b>	<b>300,000</b>
<b>1. ค่าตอบแทนใช้สอยและวัสดุ</b>	<b>245,000</b>	<b>-</b>	<b>51,000</b>	<b>8,000</b>	<b>5,000</b>	<b>51,000</b>	<b>8,000</b>	<b>8,000</b>	<b>26,000</b>	<b>8,000</b>	<b>71,000</b>	<b>-</b>	<b>9,000</b>	<b>245,000</b>
1) ค่าตอบแทน	195,000	-	50,000	-	-	50,000	-	-	25,000	-	70,000	-	-	195,000
- ค่าสอนพิเศษ	195,000	-	50,000	-	-	50,000	-	-	25,000	-	70,000	-	-	195,000
2) ค่าใช้สอย	4,000	-	1,000	-	-	1,000	-	-	1,000	-	1,000	-	-	4,000
- ค่ารับรองและพิธีการ	4,000	-	1,000	-	-	1,000	-	-	1,000	-	1,000	-	-	4,000
3) ค่าวัสดุ	46,000	-	-	8,000	5,000	-	8,000	8,000	-	8,000	-	-	9,000	46,000
- ค่าวัสดุสำนักงาน	46,000	-	-	8,000	5,000	-	8,000	8,000	-	8,000	-	-	9,000	46,000
<b>2. ค่าครุภัณฑ์ ที่ดินและสิ่งก่อสร้าง</b>	<b>25,000</b>	<b>-</b>	<b>-</b>	<b>25,000</b>	<b>-</b>	<b>-</b>	<b>-</b>	<b>-</b>	<b>-</b>	<b>-</b>	<b>-</b>	<b>-</b>	<b>-</b>	<b>25,000</b>
1) ครุภัณฑ์	25,000	-	-	25,000	-	-	-	-	-	-	-	-	-	25,000
- ครุภัณฑ์ที่มีราคาต่อหน่วยต่ำกว่า 1 ล้านบาท	25,000	-	-	25,000	-	-	-	-	-	-	-	-	-	25,000



รายงานแผนการใช้จ่ายงบประมาณ จากงบประมาณเงินรายได้ ประจำปีงบประมาณ พ.ศ. 2567 (รายเดือน)  
มหาวิทยาลัยทักษิณ

แผนงาน ผลผลิต กิจกรรม หน่วยงาน รายการ	งบประมาณ จัดสรร	แผนการใช้จ่าย											รวม	
		ต.ค.	พ.ย.	ธ.ค.	ม.ค.	ก.พ.	มี.ค.	เม.ย.	พ.ค.	มิ.ย.	ก.ค.	ส.ค.		ก.ย.
<b>3. เงินอุดหนุน</b>	30,000	-	-	10,000	-	10,000	-	-	10,000	-	-	-	-	30,000
1) เงินอุดหนุนทั่วไป	30,000	-	-	10,000	-	10,000	-	-	10,000	-	-	-	-	30,000
- งบสนับสนุนการพัฒนานิสิตระดับบัณฑิตศึกษา	30,000	-	-	10,000	-	10,000	-	-	10,000	-	-	-	-	30,000
<b>สาขาวิชาหลักสูตรและการสอน</b>	<b>1,060,500</b>	<b>36,000</b>	<b>148,500</b>	<b>81,000</b>	<b>1,000</b>	<b>212,000</b>	<b>1,000</b>	<b>31,000</b>	<b>77,000</b>	<b>31,000</b>	<b>190,000</b>	<b>251,000</b>	<b>1,000</b>	<b>1,060,500</b>
<b>1. ค่าตอบแทนใช้สอยและวัสดุ</b>	<b>381,500</b>	<b>26,000</b>	<b>8,500</b>	<b>1,000</b>	<b>1,000</b>	<b>42,000</b>	<b>1,000</b>	<b>21,000</b>	<b>7,000</b>	<b>1,000</b>	<b>121,000</b>	<b>151,000</b>	<b>1,000</b>	<b>381,500</b>
1) ค่าตอบแทน	250,000	-	-	-	-	-	-	-	-	-	100,000	150,000	-	250,000
- ค่าสอนพิเศษ	250,000	-	-	-	-	-	-	-	-	-	100,000	150,000	-	250,000
2) ค่าใช้สอย	25,000	1,000	2,000	1,000	1,000	7,000	1,000	1,000	7,000	1,000	1,000	1,000	1,000	25,000
- ค่ารับรองและพิธีการ	15,000	1,000	2,000	1,000	1,000	2,000	1,000	1,000	2,000	1,000	1,000	1,000	1,000	15,000
- ค่าซ่อมแซมครุภัณฑ์	10,000	-	-	-	-	5,000	-	-	5,000	-	-	-	-	10,000
3) ค่าวัสดุ	106,500	25,000	6,500	-	-	35,000	-	20,000	-	-	20,000	-	-	106,500
- ค่าวัสดุสำนักงาน	85,000	25,000	-	-	-	20,000	-	20,000	-	-	20,000	-	-	85,000
- ค่าวัสดุคอมพิวเตอร์	21,500	-	6,500	-	-	15,000	-	-	-	-	-	-	-	21,500
<b>2. ค่าครุภัณฑ์ ที่ดินและสิ่งก่อสร้าง</b>	<b>80,000</b>	<b>-</b>	<b>-</b>	<b>80,000</b>	<b>-</b>	<b>-</b>	<b>-</b>	<b>-</b>	<b>-</b>	<b>-</b>	<b>-</b>	<b>-</b>	<b>-</b>	<b>80,000</b>
1) ครุภัณฑ์	80,000	-	-	80,000	-	-	-	-	-	-	-	-	-	80,000
- ครุภัณฑ์ที่มีราคาต่อหน่วยต่ำกว่า 1 ล้านบาท	80,000	-	-	80,000	-	-	-	-	-	-	-	-	-	80,000
<b>3. เงินอุดหนุน</b>	<b>419,000</b>	<b>10,000</b>	<b>90,000</b>	<b>-</b>	<b>-</b>	<b>90,000</b>	<b>-</b>	<b>10,000</b>	<b>70,000</b>	<b>30,000</b>	<b>19,000</b>	<b>100,000</b>	<b>-</b>	<b>419,000</b>
1) เงินอุดหนุนทั่วไป	419,000	10,000	90,000	-	-	90,000	-	10,000	70,000	30,000	19,000	100,000	-	419,000
- โครงการสัมมนาทางวิชาการนิตระดับปริญญาตรี	20,000	-	-	-	-	-	-	-	-	-	-	20,000	-	20,000
- โครงการพัฒนานิสิตและทำนุบำรุงศิลปวัฒนธรรม	200,000	-	60,000	-	-	60,000	-	-	40,000	-	-	40,000	-	200,000



รายงานแผนการใช้จ่ายงบประมาณ จากงบประมาณเงินรายได้ ประจำปีงบประมาณ พ.ศ. 2567 (รายเดือน)  
มหาวิทยาลัยทักษิณ

แผนงาน ผลผลิต กิจกรรม หน่วยงาน รายการ	งบประมาณ จัดสรร	แผนการใช้งาน											รวม		
		ต.ค.	พ.ย.	ธ.ค.	ม.ค.	ก.พ.	มี.ค.	เม.ย.	พ.ค.	มิ.ย.	ก.ค.	ส.ค.		ก.ย.	
- โครงการสัมมนาทางวิชาการของนิสิตระดับบัณฑิตศึกษา	30,000	-	-	-	-	-	-	-	-	-	30,000	-	-	-	30,000
- งบสนับสนุนหลักสูตร กศ.ม.หลักสูตรและการสอน	39,000	-	-	-	-	-	-	-	-	-	-	19,000	20,000	-	39,000
- งบสนับสนุนงานวิจัย	130,000	10,000	30,000	-	-	30,000	-	10,000	30,000	-	-	-	20,000	-	130,000
<b>4. รายจ่ายอื่น</b>	180,000	-	50,000	-	-	80,000	-	-	-	-	-	50,000	-	-	180,000
1) รายจ่ายอื่น	180,000	-	50,000	-	-	80,000	-	-	-	-	-	50,000	-	-	180,000
- โครงการศึกษาดูงานของบุคลากรทั้งในและต่างประเทศ	30,000	-	-	-	-	30,000	-	-	-	-	-	-	-	-	30,000
- งบพัฒนาบุคลากรทั้งในและต่างประเทศ	150,000	-	50,000	-	-	50,000	-	-	-	-	-	50,000	-	-	150,000
<b>สาขาวิชาการประเมินผลและวิจัย</b>	<b>695,300</b>	<b>50,300</b>	<b>52,000</b>	<b>20,000</b>	<b>21,000</b>	<b>56,000</b>	<b>21,000</b>	<b>71,000</b>	<b>21,000</b>	<b>31,000</b>	<b>90,000</b>	<b>162,000</b>	<b>100,000</b>	<b>695,300</b>	
<b>1. ค่าตอบแทนใช้สอยและวัสดุ</b>	<b>315,300</b>	<b>10,300</b>	<b>2,000</b>	<b>-</b>	<b>1,000</b>	<b>16,000</b>	<b>1,000</b>	<b>1,000</b>	<b>1,000</b>	<b>11,000</b>	<b>70,000</b>	<b>102,000</b>	<b>100,000</b>	<b>315,300</b>	
1) ค่าตอบแทน	270,000	-	-	-	-	-	-	-	-	-	70,000	100,000	100,000	270,000	
- ค่าสอนพิเศษ	270,000	-	-	-	-	-	-	-	-	-	70,000	100,000	100,000	270,000	
2) ค่าใช้สอย	15,000	-	2,000	-	1,000	6,000	1,000	1,000	1,000	1,000	-	2,000	-	15,000	
- ค่ารับรองและพิธีการ	10,000	-	2,000	-	1,000	1,000	1,000	1,000	1,000	1,000	-	2,000	-	10,000	
- ค่าซ่อมแซมครุภัณฑ์	5,000	-	-	-	-	5,000	-	-	-	-	-	-	-	5,000	
3) ค่าวัสดุ	30,300	10,300	-	-	-	10,000	-	-	-	10,000	-	-	-	30,300	
- ค่าวัสดุสำนักงาน	30,300	10,300	-	-	-	10,000	-	-	-	10,000	-	-	-	30,300	
<b>2. เงินอุดหนุน</b>	<b>260,000</b>	<b>20,000</b>	<b>50,000</b>	<b>-</b>	<b>20,000</b>	<b>20,000</b>	<b>20,000</b>	<b>50,000</b>	<b>-</b>	<b>20,000</b>	<b>20,000</b>	<b>40,000</b>	<b>-</b>	<b>260,000</b>	
1) เงินอุดหนุนทั่วไป	260,000	20,000	50,000	-	20,000	20,000	20,000	50,000	-	20,000	20,000	40,000	-	260,000	
- งบวิจัยเชิงบูรณาการและเชิงพื้นที่เพื่อเสริมสร้างองค์ความรู้..	20,000	-	-	-	-	20,000	-	-	-	-	-	-	-	20,000	
- งบสนับสนุนงานวิชาการและประกันคุณภาพ	20,000	-	-	-	-	-	-	20,000	-	-	-	-	-	20,000	



รายงานแผนการใช้จ่ายงบประมาณ จากงบประมาณเงินรายได้ ประจำปีงบประมาณ พ.ศ. 2567 (รายเดือน)  
มหาวิทยาลัยทักษิณ

แผนงาน ผลผลิต กิจกรรม หน่วยงาน รายการ	งบประมาณ จัดสรร	แผนการใช้งาน												รวม
		ต.ค.	พ.ย.	ธ.ค.	ม.ค.	ก.พ.	มี.ค.	เม.ย.	พ.ค.	มิ.ย.	ก.ค.	ส.ค.	ก.ย.	
- งบสนับสนุนการพัฒนานิสิตและทำนุบำรุงศิลปวัฒนธรรม	220,000	20,000	50,000	-	20,000	-	20,000	30,000	-	20,000	20,000	40,000	-	220,000
<b>3. รายจ่ายอื่น</b>	120,000	20,000	-	20,000	-	20,000	-	20,000	20,000	-	-	20,000	-	120,000
1) รายจ่ายอื่น	120,000	20,000	-	20,000	-	20,000	-	20,000	20,000	-	-	20,000	-	120,000
- งบพัฒนาบุคลากรทั้งในและต่างประเทศ	120,000	20,000	-	20,000	-	20,000	-	20,000	20,000	-	-	20,000	-	120,000
<b>สาขาวิชาพลศึกษาและสุขศึกษา</b>	<b>1,694,600</b>	<b>181,500</b>	<b>49,100</b>	<b>78,800</b>	<b>123,100</b>	<b>301,100</b>	<b>24,100</b>	<b>124,100</b>	<b>81,700</b>	<b>144,100</b>	<b>244,100</b>	<b>324,100</b>	<b>18,800</b>	<b>1,694,600</b>
<b>1. ค่าจ้างชั่วคราว</b>	138,000	11,500	11,500	11,500	11,500	11,500	11,500	11,500	11,500	11,500	11,500	11,500	11,500	138,000
1) ค่าจ้างชั่วคราว	138,000	11,500	11,500	11,500	11,500	11,500	11,500	11,500	11,500	11,500	11,500	11,500	11,500	138,000
- ค่าจ้างชั่วคราว	138,000	11,500	11,500	11,500	11,500	11,500	11,500	11,500	11,500	11,500	11,500	11,500	11,500	138,000
<b>2. ค่าตอบแทนใช้สอยและวัสดุ</b>	671,000	90,000	7,600	17,300	21,600	82,600	12,600	62,600	11,600	32,600	152,600	172,600	7,300	671,000
1) ค่าตอบแทน	230,000	-	-	-	-	-	-	-	-	-	100,000	130,000	-	230,000
- ค่าสอนพิเศษ	230,000	-	-	-	-	-	-	-	-	-	100,000	130,000	-	230,000
2) ค่าใช้สอย	206,900	31,600	7,600	1,600	1,600	52,600	12,600	42,600	1,600	12,600	32,600	7,600	2,300	206,900
- ค่าประกันสังคมในฐานนายจ้าง	6,900	600	600	600	600	600	600	600	600	600	600	600	300	6,900
- ค่ารับรองและพิธีการ	20,000	1,000	2,000	1,000	1,000	2,000	2,000	2,000	1,000	2,000	2,000	2,000	2,000	20,000
- ค่าซ่อมแซมครุภัณฑ์	150,000	30,000	-	-	-	50,000	-	40,000	-	-	30,000	-	-	150,000
- ค่าจ้างเหมาบริการ	30,000	-	5,000	-	-	-	10,000	-	-	10,000	-	5,000	-	30,000
3) ค่าวัสดุ	234,100	58,400	-	15,700	20,000	30,000	-	20,000	10,000	20,000	20,000	35,000	5,000	234,100
- ค่าวัสดุสำนักงาน	63,400	8,400	-	-	20,000	-	-	-	10,000	-	20,000	-	5,000	63,400
- ค่าวัสดุการศึกษา	170,700	50,000	-	15,700	-	30,000	-	20,000	-	20,000	-	35,000	-	170,700
<b>3. เงินอุดหนุน</b>	725,600	80,000	10,000	50,000	90,000	127,000	-	50,000	38,600	100,000	80,000	100,000	-	725,600





รายงานแผนการใช้จ่ายงบประมาณ จากงบประมาณเงินรายได้ ประจำปีงบประมาณ พ.ศ. 2567 (รายเดือน)  
มหาวิทยาลัยทักษิณ

แผนงาน ผลผลิต กิจกรรม หน่วยงาน รายการ	งบประมาณ จัดสรร	แผนการใช้จ่ายงาน												รวม
		ต.ค.	พ.ย.	ธ.ค.	ม.ค.	ก.พ.	มี.ค.	เม.ย.	พ.ค.	มิ.ย.	ก.ค.	ส.ค.	ก.ย.	
1) เงินอุดหนุนทั่วไป	725,600	80,000	10,000	50,000	90,000	127,000	-	50,000	38,600	100,000	80,000	100,000	-	725,600
- โครงการพัฒนานิสิตและทำนุบำรุงศิลปวัฒนธรรม	550,000	50,000	-	50,000	50,000	100,000	-	50,000	-	100,000	50,000	100,000	-	550,000
- โครงการสนับสนุนงานวิชาการและบริหารวิชาการ	30,000	-	10,000	-	-	20,000	-	-	-	-	-	-	-	30,000
- งบพัฒนาวิชาการ ด้านการทำผลงานวิชาการและวิจัย	130,000	30,000	-	-	40,000	-	-	-	30,000	-	30,000	-	-	130,000
- งบสนับสนุนหลักสูตร กศ.ม.พลศึกษา	15,600	-	-	-	-	7,000	-	-	8,600	-	-	-	-	15,600
<b>4. รายจ่ายอื่น</b>	<b>160,000</b>	-	20,000	-	-	80,000	-	-	20,000	-	-	40,000	-	<b>160,000</b>
1) รายจ่ายอื่น	160,000	-	20,000	-	-	80,000	-	-	20,000	-	-	40,000	-	160,000
- โครงการศึกษาดูงานของคณาจารย์และนิสิตทั้งในและต่างประเทศ	30,000	-	-	-	-	30,000	-	-	-	-	-	-	-	30,000
- งบพัฒนาบุคลากรทั้งในและต่างประเทศ	130,000	-	20,000	-	-	50,000	-	-	20,000	-	-	40,000	-	130,000
<b>สาขาวิชาจิตวิทยา</b>	<b>347,000</b>	<b>1,000</b>	<b>6,000</b>	<b>11,000</b>	<b>1,000</b>	<b>51,000</b>	<b>1,000</b>	<b>1,000</b>	<b>41,000</b>	<b>1,000</b>	<b>111,000</b>	<b>121,000</b>	<b>1,000</b>	<b>347,000</b>
<b>1. ค่าตอบแทนใช้สอยและวัสดุ</b>	<b>237,000</b>	<b>1,000</b>	<b>6,000</b>	<b>1,000</b>	<b>1,000</b>	<b>11,000</b>	<b>1,000</b>	<b>1,000</b>	<b>1,000</b>	<b>1,000</b>	<b>111,000</b>	<b>101,000</b>	<b>1,000</b>	<b>237,000</b>
1) ค่าตอบแทน	200,000	-	-	-	-	-	-	-	-	-	100,000	100,000	-	200,000
- ค่าสอนพิเศษ	200,000	-	-	-	-	-	-	-	-	-	100,000	100,000	-	200,000
2) ค่าใช้สอย	12,000	1,000	1,000	1,000	1,000	1,000	1,000	1,000	1,000	1,000	1,000	1,000	1,000	12,000
- ค่ารับรองและพิธีการ	12,000	1,000	1,000	1,000	1,000	1,000	1,000	1,000	1,000	1,000	1,000	1,000	1,000	12,000
3) ค่าวัสดุ	25,000	-	5,000	-	-	10,000	-	-	-	-	10,000	-	-	25,000
- ค่าวัสดุสำนักงาน	25,000	-	5,000	-	-	10,000	-	-	-	-	10,000	-	-	25,000
<b>2. เงินอุดหนุน</b>	<b>50,000</b>	-	-	10,000	-	20,000	-	-	20,000	-	-	-	-	<b>50,000</b>
1) เงินอุดหนุนทั่วไป	50,000	-	-	10,000	-	20,000	-	-	20,000	-	-	-	-	50,000
- งบสนับสนุนการพัฒนานิสิตและทำนุบำรุงศิลปวัฒนธรรม	50,000	-	-	10,000	-	20,000	-	-	20,000	-	-	-	-	50,000



รายงานแผนการใช้จ่ายงบประมาณ จากงบประมาณเงินรายได้ ประจำปีงบประมาณ พ.ศ. 2567 (รายเดือน)  
มหาวิทยาลัยทักษิณ

แผนงาน ผลผลิต กิจกรรม หน่วยงาน รายการ	งบประมาณ จัดสรร	แผนการใช้งาน												รวม
		ต.ค.	พ.ย.	ธ.ค.	ม.ค.	ก.พ.	มี.ค.	เม.ย.	พ.ค.	มิ.ย.	ก.ค.	ส.ค.	ก.ย.	
<b>3. รายจ่ายอื่น</b>	60,000	-	-	-	-	20,000	-	-	20,000	-	-	20,000	-	60,000
1) รายจ่ายอื่น	60,000	-	-	-	-	20,000	-	-	20,000	-	-	20,000	-	60,000
- งบประมาณบุคลากรทั้งในและต่างประเทศ	60,000	-	-	-	-	20,000	-	-	20,000	-	-	20,000	-	60,000
<b>สาขาวิชาเทคโนโลยีและสื่อสารการศึกษา</b>	<b>952,300</b>	<b>17,800</b>	<b>90,000</b>	<b>17,800</b>	<b>82,400</b>	<b>58,800</b>	<b>22,800</b>	<b>42,800</b>	<b>108,800</b>	<b>17,800</b>	<b>232,800</b>	<b>123,300</b>	<b>137,200</b>	<b>952,300</b>
<b>1. ค่าจ้างชั่วคราว</b>	198,000	16,500	16,500	16,500	16,500	16,500	16,500	16,500	16,500	16,500	16,500	16,500	16,500	198,000
1) ค่าจ้างชั่วคราว	198,000	16,500	16,500	16,500	16,500	16,500	16,500	16,500	16,500	16,500	16,500	16,500	16,500	198,000
- ค่าจ้างชั่วคราว	198,000	16,500	16,500	16,500	16,500	16,500	16,500	16,500	16,500	16,500	16,500	16,500	16,500	198,000
<b>2. ค่าตอบแทนใช้สอยและวัสดุ</b>	267,300	1,300	6,100	1,300	1,300	12,300	1,300	1,300	7,300	1,300	126,300	56,800	50,700	267,300
1) ค่าตอบแทน	225,000	-	-	-	-	-	-	-	-	-	125,000	50,000	50,000	225,000
- ค่าสอนพิเศษ	225,000	-	-	-	-	-	-	-	-	-	125,000	50,000	50,000	225,000
2) ค่าใช้สอย	18,000	1,300	1,800	1,300	1,300	2,300	1,300	1,300	2,300	1,300	1,300	1,800	700	18,000
- ค่าประกันสังคมในฐานนายจ้าง	9,000	800	800	800	800	800	800	800	800	800	800	800	200	9,000
- ค่ารับรองและพิธีการ	6,000	500	500	500	500	500	500	500	500	500	500	500	500	6,000
- ค่าธรรมเนียมอื่น ๆ	3,000	-	500	-	-	1,000	-	-	1,000	-	-	500	-	3,000
3) ค่าวัสดุ	24,300	-	4,300	-	-	10,000	-	-	5,000	-	-	5,000	-	24,300
- ค่าวัสดุสำนักงาน	24,300	-	4,300	-	-	10,000	-	-	5,000	-	-	5,000	-	24,300
<b>3. เงินอุดหนุน</b>	247,000	-	57,400	-	54,600	30,000	5,000	25,000	15,000	-	40,000	-	20,000	247,000
1) เงินอุดหนุนทั่วไป	247,000	-	57,400	-	54,600	30,000	5,000	25,000	15,000	-	40,000	-	20,000	247,000
- งบสนับสนุนโครงการพัฒนานิสิต	164,600	-	50,000	-	49,600	-	-	25,000	-	-	40,000	-	-	164,600
- งบสนับสนุนงานวิชาการ	20,000	-	-	-	-	20,000	-	-	-	-	-	-	-	20,000



**รายงานแผนการใช้จ่ายงบประมาณ จากงบประมาณเงินรายได้ ประจำปีงบประมาณ พ.ศ. 2567 (รายเดือน)**  
**มหาวิทยาลัยทักษิณ**

แผนงาน ผลผลิต กิจกรรม หน่วยงาน รายการ	งบประมาณ จัดสรร	แผนการใช้งาน												รวม
		ต.ค.	พ.ย.	ธ.ค.	ม.ค.	ก.พ.	มี.ค.	เม.ย.	พ.ค.	มิ.ย.	ก.ค.	ส.ค.	ก.ย.	
- งบสนับสนุนหลักสูตร กศ.ม.เทคโนโลยีและสื่อสารการศึกษา	62,400	-	7,400	-	5,000	10,000	5,000	-	15,000	-	-	-	20,000	62,400
<b>4. รายจ่ายอื่น</b>	240,000	-	10,000	-	10,000	-	-	-	70,000	-	50,000	50,000	50,000	240,000
1) รายจ่ายอื่น	240,000	-	10,000	-	10,000	-	-	-	70,000	-	50,000	50,000	50,000	240,000
- งบพัฒนาบุคลากรทั้งในและต่างประเทศ	40,000	-	10,000	-	10,000	-	-	-	20,000	-	-	-	-	40,000
- งบสำรองจ่าย	200,000	-	-	-	-	-	-	-	50,000	-	50,000	50,000	50,000	200,000
<b>สาขาวิชาการสอนวิทยาศาสตร์และคณิตศาสตร์</b>	<b>1,721,600</b>	<b>92,500</b>	<b>243,200</b>	<b>93,000</b>	<b>246,400</b>	<b>93,000</b>	<b>18,000</b>	<b>23,000</b>	<b>223,000</b>	<b>163,000</b>	<b>48,000</b>	<b>477,000</b>	<b>1,500</b>	<b>1,721,600</b>
<b>1. ค่าตอบแทนใช้สอยและวัสดุ</b>	<b>541,400</b>	<b>12,500</b>	<b>23,000</b>	<b>13,000</b>	<b>66,400</b>	<b>13,000</b>	<b>18,000</b>	<b>3,000</b>	<b>88,000</b>	<b>103,000</b>	<b>13,000</b>	<b>187,000</b>	<b>1,500</b>	<b>541,400</b>
1) ค่าตอบแทน	270,000	-	-	5,000	-	-	5,000	-	-	100,000	-	160,000	-	270,000
- ค่าสอนพิเศษ	260,000	-	-	-	-	-	-	-	100,000	-	-	160,000	-	260,000
- ค่าตอบแทนการปฏิบัติงานนอกเวลา	10,000	-	-	5,000	-	-	5,000	-	-	-	-	-	-	10,000
2) ค่าใช้สอย	198,000	2,500	23,000	8,000	43,000	13,000	13,000	3,000	68,000	3,000	13,000	7,000	1,500	198,000
- ค่ารับรองและพิธีการ	33,000	2,500	3,000	3,000	3,000	3,000	3,000	3,000	3,000	3,000	3,000	2,000	1,500	33,000
- ค่าซ่อมแซมครุภัณฑ์	25,000	-	-	5,000	-	-	10,000	-	5,000	-	-	5,000	-	25,000
- ค่าใช้จ่ายในการเดินทางไปปฏิบัติงาน	50,000	-	20,000	-	-	10,000	-	-	10,000	-	10,000	-	-	50,000
- ค่าจ้างเหมาบริการ	90,000	-	-	-	40,000	-	-	-	50,000	-	-	-	-	90,000
3) ค่าวัสดุ	73,400	10,000	-	-	23,400	-	-	-	20,000	-	-	20,000	-	73,400
- ค่าวัสดุสำนักงาน	73,400	10,000	-	-	23,400	-	-	-	20,000	-	-	20,000	-	73,400
<b>2. ค่าครุภัณฑ์ ที่ดินและสิ่งก่อสร้าง</b>	<b>80,000</b>	<b>-</b>	<b>-</b>	<b>80,000</b>	<b>-</b>	<b>-</b>	<b>-</b>	<b>-</b>	<b>-</b>	<b>-</b>	<b>-</b>	<b>-</b>	<b>-</b>	<b>80,000</b>
1) ครุภัณฑ์	80,000	-	-	80,000	-	-	-	-	-	-	-	-	-	80,000
- ครุภัณฑ์ที่มีราคาต่อหน่วยต่ำกว่า 1 ล้านบาท	80,000	-	-	80,000	-	-	-	-	-	-	-	-	-	80,000



**รายงานแผนการใช้จ่ายงบประมาณ จากงบประมาณเงินรายได้ ประจำปีงบประมาณ พ.ศ. 2567 (รายเดือน)**  
**มหาวิทยาลัยทักษิณ**

แผนงาน ผลผลิต กิจกรรม หน่วยงาน รายการ	งบประมาณ จัดสรร	แผนการใช้จ่ายงาน												รวม
		ต.ค.	พ.ย.	ธ.ค.	ม.ค.	ก.พ.	มี.ค.	เม.ย.	พ.ค.	มิ.ย.	ก.ค.	ส.ค.	ก.ย.	
<b>3. เงินอุดหนุน</b>	900,200	50,000	180,200	-	170,000	70,000	-	10,000	105,000	50,000	25,000	240,000	-	900,200
1) เงินอุดหนุนทั่วไป	900,200	50,000	180,200	-	170,000	70,000	-	10,000	105,000	50,000	25,000	240,000	-	900,200
- งบสนับสนุนการพัฒนานิสิตและบริการวิชาการ	600,000	50,000	100,000	-	150,000	-	-	10,000	50,000	50,000	-	190,000	-	600,000
- งบสนับสนุนการจัดการเรียนการสอนหลักสูตร กศ.ม.การสอนวิทยาศาสตร์..	150,200	-	50,200	-	-	50,000	-	-	25,000	-	25,000	-	-	150,200
- งบสนับสนุนงานวิจัย	150,000	-	30,000	-	20,000	20,000	-	-	30,000	-	-	50,000	-	150,000
<b>4. รายจ่ายอื่น</b>	200,000	30,000	40,000	-	10,000	10,000	-	10,000	30,000	10,000	10,000	50,000	-	200,000
1) รายจ่ายอื่น	200,000	30,000	40,000	-	10,000	10,000	-	10,000	30,000	10,000	10,000	50,000	-	200,000
- งบพัฒนาบุคลากรและนิสิตทั้งในและต่างประเทศ	100,000	30,000	-	-	10,000	10,000	-	10,000	-	10,000	10,000	20,000	-	100,000
- งบพัฒนาบุคลากรและนิสิตหลักสูตร กศ.ม.การสอนวิทยาศาสตร์ฯ ที่..	100,000	-	40,000	-	-	-	-	-	30,000	-	-	30,000	-	100,000
<b>สาขาวิชาการสอนศิลปศาสตร์</b>	<b>1,269,700</b>	<b>91,000</b>	<b>74,700</b>	<b>287,000</b>	<b>1,000</b>	<b>301,000</b>	<b>1,000</b>	<b>11,000</b>	<b>118,000</b>	<b>1,000</b>	<b>277,000</b>	<b>106,000</b>	<b>1,000</b>	<b>1,269,700</b>
<b>1. ค่าตอบแทนใช้สอยและวัสดุ</b>	233,700	1,000	14,700	1,000	1,000	16,000	1,000	11,000	8,000	1,000	72,000	106,000	1,000	233,700
1) ค่าตอบแทน	180,000	-	2,000	-	-	5,000	-	-	2,000	-	71,000	100,000	-	180,000
- ค่าตอบแทนการปฏิบัติงานนอกเวลา	10,000	-	2,000	-	-	5,000	-	-	2,000	-	1,000	-	-	10,000
- ค่าสอนพิเศษ	170,000	-	-	-	-	-	-	-	-	-	70,000	100,000	-	170,000
2) ค่าใช้สอย	22,000	1,000	6,000	1,000	1,000	1,000	1,000	1,000	6,000	1,000	1,000	1,000	1,000	22,000
- ค่ารับรองและพิธีการ	12,000	1,000	1,000	1,000	1,000	1,000	1,000	1,000	1,000	1,000	1,000	1,000	1,000	12,000
- ค่าจ้างเหมาบริการ	10,000	-	5,000	-	-	-	-	-	5,000	-	-	-	-	10,000
3) ค่าวัสดุ	31,700	-	6,700	-	-	10,000	-	10,000	-	-	-	5,000	-	31,700
- ค่าวัสดุสำนักงาน	31,700	-	6,700	-	-	10,000	-	10,000	-	-	-	5,000	-	31,700
<b>2. ค่าครุภัณฑ์ ที่ดินและสิ่งก่อสร้าง</b>	225,000	-	-	225,000	-	-	-	-	-	-	-	-	-	225,000



รายงานแผนการใช้จ่ายงบประมาณ จากงบประมาณเงินรายได้ ประจำปีงบประมาณ พ.ศ. 2567 (รายเดือน)  
มหาวิทยาลัยทักษิณ

แผนงาน ผลผลิต กิจกรรม หน่วยงาน รายการ	งบประมาณ จัดสรร	แผนการใช้งาน											รวม	
		ต.ค.	พ.ย.	ธ.ค.	ม.ค.	ก.พ.	มี.ค.	เม.ย.	พ.ค.	มิ.ย.	ก.ค.	ส.ค.		ก.ย.
1) ครุภัณฑ์	225,000	-	-	225,000	-	-	-	-	-	-	-	-	-	225,000
- ครุภัณฑ์ที่มีราคาต่อหน่วยต่ำกว่า 1 ล้านบาท	225,000	-	-	225,000	-	-	-	-	-	-	-	-	-	225,000
<b>3. เงินอุดหนุน</b>	411,000	50,000	20,000	61,000	-	65,000	-	-	110,000	-	105,000	-	-	411,000
1) เงินอุดหนุนทั่วไป	411,000	50,000	20,000	61,000	-	65,000	-	-	110,000	-	105,000	-	-	411,000
- งบสนับสนุนการพัฒนานิสิตและทำนุบำรุงศิลปวัฒนธรรม	361,000	50,000	-	61,000	-	50,000	-	-	100,000	-	100,000	-	-	361,000
- งบสนับสนุนงานวิชาการและบริการวิชาการ	50,000	-	20,000	-	-	15,000	-	-	10,000	-	5,000	-	-	50,000
<b>4. รายจ่ายอื่น</b>	400,000	40,000	40,000	-	-	220,000	-	-	-	-	100,000	-	-	400,000
1) รายจ่ายอื่น	400,000	40,000	40,000	-	-	220,000	-	-	-	-	100,000	-	-	400,000
- งบพัฒนาบุคลากรทั้งในและต่างประเทศ	160,000	40,000	-	-	-	70,000	-	-	-	-	50,000	-	-	160,000
- งบสนับสนุนการศึกษาดูงานของคณาจารย์และนิสิตทั้งในและต่างประ...	100,000	-	-	-	-	100,000	-	-	-	-	-	-	-	100,000
- งบวิจัยและนำเสนอผลงานวิจัยทั้งในและต่างประเทศ	140,000	-	40,000	-	-	50,000	-	-	-	-	50,000	-	-	140,000
โครงการจัดการศึกษาระดับปริญญาเอก สาขา กศ.ด. การบริหารจัดการ..	250,000	-	-	60,000	-	80,000	-	-	110,000	-	-	-	-	250,000
<b>1. ค่าตอบแทนใช้สอยและวัสดุ</b>	210,000	-	-	60,000	-	60,000	-	-	90,000	-	-	-	-	210,000
1) ค่าตอบแทน	210,000	-	-	60,000	-	60,000	-	-	90,000	-	-	-	-	210,000
- ค่าสอบค่าโครงการชุมชนิพนธ์	210,000	-	-	60,000	-	60,000	-	-	90,000	-	-	-	-	210,000
<b>2. รายจ่ายอื่น</b>	40,000	-	-	-	-	20,000	-	-	20,000	-	-	-	-	40,000
1) รายจ่ายอื่น	40,000	-	-	-	-	20,000	-	-	20,000	-	-	-	-	40,000
- งบสนับสนุนการพัฒนาคณาจารย์และนิสิตทั้งในและต่างประเทศ	40,000	-	-	-	-	20,000	-	-	20,000	-	-	-	-	40,000
โครงการจัดการศึกษาระดับปริญญาเอก สาขา กศ.ด. เทคโนโลยีและสื่..	220,000	-	100,000	-	-	-	20,000	-	-	-	100,000	-	-	220,000
<b>1. ค่าตอบแทนใช้สอยและวัสดุ</b>	200,000	-	100,000	-	-	-	-	-	-	-	100,000	-	-	200,000



**รายงานแผนการใช้จ่ายงบประมาณ จากงบประมาณเงินรายได้ ประจำปีงบประมาณ พ.ศ. 2567 (รายเดือน)**  
**มหาวิทยาลัยทักษิณ**

แผนงาน ผลผลิต กิจกรรม หน่วยงาน รายการ	งบประมาณ จัดสรร	แผนการใช้งาน												รวม
		ต.ค.	พ.ย.	ธ.ค.	ม.ค.	ก.พ.	มี.ค.	เม.ย.	พ.ค.	มิ.ย.	ก.ค.	ส.ค.	ก.ย.	
1) ค่าตอบแทน	200,000	-	100,000	-	-	-	-	-	-	-	100,000	-	-	200,000
- ค่าสอบค่าโครงการคุณวุฒิบัตร	200,000	-	100,000	-	-	-	-	-	-	-	100,000	-	-	200,000
<b>2. รายจ่ายอื่น</b>	20,000	-	-	-	-	-	20,000	-	-	-	-	-	-	20,000
1) รายจ่ายอื่น	20,000	-	-	-	-	-	20,000	-	-	-	-	-	-	20,000
- งบสนับสนุนการพัฒนาบุคลากรและนิสิตทั้งในและต่างประเทศ	20,000	-	-	-	-	-	20,000	-	-	-	-	-	-	20,000
<b>สำนักงานคณะกรรมการและบริหารธุรกิจ</b>	<b>12,948,000</b>	<b>1,865,000</b>	<b>496,400</b>	<b>570,800</b>	<b>1,667,500</b>	<b>462,300</b>	<b>498,200</b>	<b>2,209,500</b>	<b>430,000</b>	<b>526,600</b>	<b>3,034,700</b>	<b>456,100</b>	<b>730,900</b>	<b>12,948,000</b>
<b>1. ค่าจ้างชั่วคราว</b>	1,227,600	102,300	102,300	102,300	102,300	102,300	102,300	102,300	102,300	102,300	102,300	102,300	102,300	1,227,600
1) ค่าจ้างชั่วคราว	1,227,600	102,300	102,300	102,300	102,300	102,300	102,300	102,300	102,300	102,300	102,300	102,300	102,300	1,227,600
- ค่าจ้างลูกจ้างมหาวิทยาลัยและเงินเพิ่มพิเศษ	1,227,600	102,300	102,300	102,300	102,300	102,300	102,300	102,300	102,300	102,300	102,300	102,300	102,300	1,227,600
<b>2. ค่าตอบแทนใช้สอยและวัสดุ</b>	5,058,900	890,600	161,900	161,900	777,100	160,400	160,400	777,100	160,400	160,400	1,330,800	159,100	158,800	5,058,900
1) ค่าตอบแทน	1,817,700	263,300	8,100	8,100	263,300	8,100	8,100	263,300	8,100	8,100	963,300	8,100	7,800	1,817,700
- ค่าเบี้ยประชุมคณะกรรมการประจำคณะ	36,900	3,100	3,100	3,100	3,100	3,100	3,100	3,100	3,100	3,100	3,100	3,100	2,800	36,900
- ค่าปฏิบัติงานนอกเวลา/ค่าตอบแทนนิสิตช่วยงาน	60,000	5,000	5,000	5,000	5,000	5,000	5,000	5,000	5,000	5,000	5,000	5,000	5,000	60,000
- ค่าตอบแทนการสอน/ค่าตรวจกระดาษคำตอบ	1,500,000	200,000	-	-	200,000	-	-	200,000	-	-	900,000	-	-	1,500,000
- ค่าตอบแทนผู้อ่านผลงานทางวิชาการ	28,800	7,200	-	-	7,200	-	-	7,200	-	-	7,200	-	-	28,800
- ค่าตอบแทนเงินประจำตำแหน่งผู้ช่วยคณบดี	192,000	48,000	-	-	48,000	-	-	48,000	-	-	48,000	-	-	192,000
2) ค่าใช้สอย	2,755,200	505,800	153,800	153,800	392,300	152,300	152,300	392,300	152,300	152,300	246,000	151,000	151,000	2,755,200
- ค่ารับรองและพิธีการส่วนกลาง	100,000	8,300	8,300	8,300	8,300	8,300	8,300	8,300	8,300	8,300	8,300	8,500	8,500	100,000
- ค่าใช้จ่ายในการเดินทางไปปฏิบัติงานบุคลากรคณะเศรษฐศาสตร์และ..	1,530,000	127,500	127,500	127,500	127,500	127,500	127,500	127,500	127,500	127,500	127,500	127,500	127,500	1,530,000
- ค่าใช้จ่ายในการเดินทางไปปฏิบัติงานนอกพื้นที่ตามภารกิจของมท.	140,000	15,000	13,000	13,000	11,500	11,500	11,500	11,500	11,500	11,500	10,000	10,000	10,000	140,000



**รายงานแผนการใช้จ่ายงบประมาณ จากงบประมาณเงินรายได้ ประจำปีงบประมาณ พ.ศ. 2567 (รายเดือน)**  
**มหาวิทยาลัยทักษิณ**

แผนงาน ผลผลิต กิจกรรม หน่วยงาน รายการ	งบประมาณ จัดสรร	แผนการใช้งาน												รวม
		ต.ค.	พ.ย.	ธ.ค.	ม.ค.	ก.พ.	มี.ค.	เม.ย.	พ.ค.	มิ.ย.	ก.ค.	ส.ค.	ก.ย.	
- ค่าจ้างเหมาบริการ	925,200	350,000	-	-	240,000	-	-	240,000	-	-	95,200	-	-	925,200
- ค่าประกันสังคมในฐานนายจ้าง	60,000	5,000	5,000	5,000	5,000	5,000	5,000	5,000	5,000	5,000	5,000	5,000	5,000	60,000
3) ค่าวัสดุ	486,000	121,500	-	-	121,500	-	-	121,500	-	-	121,500	-	-	486,000
- ค่าวัสดุสำนักงาน	486,000	121,500	-	-	121,500	-	-	121,500	-	-	121,500	-	-	486,000
<b>3. ค่าสาธารณูปโภค</b>	112,000	10,000	9,700	9,700	9,700	9,500	9,500	9,700	9,000	9,000	9,000	8,600	8,600	112,000
1) ค่าสาธารณูปโภค	112,000	10,000	9,700	9,700	9,700	9,500	9,500	9,700	9,000	9,000	9,000	8,600	8,600	112,000
- ค่าโทรศัพท์ ค่าบริการอินเทอร์เน็ต ค่าไปรษณีย์	112,000	10,000	9,700	9,700	9,700	9,500	9,500	9,700	9,000	9,000	9,000	8,600	8,600	112,000
<b>4. เงินอุดหนุน</b>	5,867,800	849,600	222,500	296,900	765,900	190,100	226,000	1,307,900	158,300	254,900	948,400	186,100	461,200	5,867,800
1) เงินอุดหนุนทั่วไป	5,867,800	849,600	222,500	296,900	765,900	190,100	226,000	1,307,900	158,300	254,900	948,400	186,100	461,200	5,867,800
- เงินสนับสนุนพันธกิจการประกันคุณภาพการศึกษา สาขาวิชาเศรษฐศ...	392,100	59,000	59,000	59,000	25,000	25,000	25,000	48,400	13,400	13,400	13,400	33,400	18,100	392,100
- เงินสนับสนุนพันธกิจการประกันคุณภาพการศึกษา สาขาวิชาการบัญชี	731,000	36,500	18,500	97,900	63,500	58,100	106,000	32,700	42,900	61,500	18,500	38,500	156,400	731,000
- เงินสนับสนุนพันธกิจการประกันคุณภาพการศึกษา บธ.บ.การตลาด	341,300	28,300	20,000	20,000	27,500	32,000	24,000	20,000	42,000	20,000	40,000	47,500	20,000	341,300
- เงินสนับสนุนพันธกิจการประกันคุณภาพการศึกษา บธ.บ.การประกอบ...	392,100	70,000	65,000	60,000	25,100	25,000	21,000	19,000	19,000	19,000	23,000	23,000	23,000	392,100
- เงินสนับสนุนพันธกิจการประกันคุณภาพการศึกษา บธ.บ.การค้าสำ...	584,100	60,000	60,000	60,000	50,000	50,000	50,000	41,000	41,000	41,000	43,700	43,700	43,700	584,100
- เงินสนับสนุนพันธกิจการประกันคุณภาพการศึกษา บธ.บ.การจัดการ...	25,000	12,500	-	-	12,500	-	-	-	-	-	-	-	-	25,000
- เงินสนับสนุนพันธกิจการประกันคุณภาพการศึกษา บธ.ด.การจัดการ...	67,200	16,800	-	-	16,800	-	-	16,800	-	-	16,800	-	-	67,200
- เงินสนับสนุนโครงการประกันคุณภาพฯ/โครงการเกณฑ์ EdPEx	220,000	60,000	-	-	60,000	-	-	-	-	100,000	-	-	-	220,000
- เงินสนับสนุนโครงการจัดการความรู้ การบริหารความเสี่ยงและควบ...	15,000	6,500	-	-	2,500	-	-	2,500	-	-	3,500	-	-	15,000
- เงินสนับสนุนการผลิตเอกสารประกอบการสอน เอกสาร คำสอน คู่มือ...	50,000	50,000	-	-	-	-	-	-	-	-	-	-	-	50,000
- เงินสนับสนุนการพัฒนาบุคลากรสู่ตำแหน่งที่สูงขึ้น/ขอรับทุนจา...	200,000	-	-	-	75,000	-	-	125,000	-	-	-	-	-	200,000



**รายงานแผนการใช้จ่ายงบประมาณ จากงบประมาณเงินรายได้ ประจำปีงบประมาณ พ.ศ. 2567 (รายเดือน)**  
**มหาวิทยาลัยทักษิณ**

แผนงาน ผลผลิต กิจกรรม หน่วยงาน รายการ	งบประมาณ จัดสรร	แผนการใช้งาน											รวม	
		ต.ค.	พ.ย.	ธ.ค.	ม.ค.	ก.พ.	มี.ค.	เม.ย.	พ.ค.	มิ.ย.	ก.ค.	ส.ค.		ก.ย.
- เงินสนับสนุนทุนวิจัยจากเงินรายได้ของคณะ/ประมุขวิชาการ	300,000	75,000	-	-	75,000	-	-	75,000	-	-	75,000	-	-	300,000
- เงินสนับสนุนการฝึกอบรมภาษาอังกฤษ	25,000	-	-	-	-	-	-	25,000	-	-	-	-	-	25,000
- โครงการจัดท้าวารสารคณะเศรษฐศาสตร์และบริหารธุรกิจ	100,000	25,000	-	-	25,000	-	-	25,000	-	-	25,000	-	-	100,000
- โครงการประชาสัมพันธ์คณะเศรษฐศาสตร์และบริหารธุรกิจ	330,000	112,500	-	-	37,500	-	-	55,000	-	-	125,000	-	-	330,000
- เงินสนับสนุนโครงการความร่วมมือทางวิชาการ พัฒนานิสิตและการพ..	200,000	50,000	-	-	50,000	-	-	50,000	-	-	50,000	-	-	200,000
- เงินสนับสนุนโครงการปฐมนิเทศนิสิตใหม่/แสดงความยินดีกับบัณฑิต..	400,000	-	-	-	-	-	-	-	-	-	200,000	-	200,000	400,000
- เงินสนับสนุนโครงการแลกเปลี่ยนบุคลากรและนิสิตในต่างประเทศ	100,000	25,000	-	-	25,000	-	-	25,000	-	-	25,000	-	-	100,000
- เงินสนับสนุนค่าตอบแทนการตีพิมพ์/การอ้างอิง ผลงานทางวิชาการ	110,000	27,500	-	-	27,500	-	-	27,500	-	-	27,500	-	-	110,000
- เงินสนับสนุนโครงการทำบุญคณะเศรษฐศาสตร์และบริหารธุรกิจ	35,000	-	-	-	-	-	-	35,000	-	-	-	-	-	35,000
- เงินสนับสนุนการประชุมสัมมนาการบริหารจัดการภายในคณะเศรษฐศา..	500,000	-	-	-	-	-	-	500,000	-	-	-	-	-	500,000
- เงินสนับสนุนกิจกรรมนิสิตส่วนกลางคณะเศรษฐศาสตร์และบริหารธุรกิจ..	150,000	10,000	-	-	23,000	-	-	5,000	-	-	112,000	-	-	150,000
- เงินสนับสนุนโครงการบริการวิชาการ/หลักสูตรต่อเนื่อง	100,000	35,000	-	-	25,000	-	-	25,000	-	-	15,000	-	-	100,000
- เงินสนับสนุนพัฒนางานสร้างสรรค์ด้านศิลปวัฒนธรรมที่ก่อให้เกิด..	40,000	15,000	-	-	15,000	-	-	10,000	-	-	-	-	-	40,000
- เงินสนับสนุนการพัฒนาหลักสูตรใหม่/ปรับปรุงหลักสูตร	60,000	-	-	-	-	-	-	-	-	-	60,000	-	-	60,000
- เงินสนับสนุนกิจกรรมศิษย์เก่าสัมพันธ์	100,000	-	-	-	30,000	-	-	70,000	-	-	-	-	-	100,000
- เงินสนับสนุนยุทธศาสตร์มหาวิทยาลัยทักษิณ	300,000	75,000	-	-	75,000	-	-	75,000	-	-	75,000	-	-	300,000
<b>5. รายจ่ายอื่น</b>	<b>681,700</b>	<b>12,500</b>	<b>-</b>	<b>-</b>	<b>12,500</b>	<b>-</b>	<b>-</b>	<b>12,500</b>	<b>-</b>	<b>-</b>	<b>644,200</b>	<b>-</b>	<b>-</b>	<b>681,700</b>
1) รายจ่ายอื่น	681,700	12,500	-	-	12,500	-	-	12,500	-	-	644,200	-	-	681,700
- งบสำรองจ่าย	631,700	-	-	-	-	-	-	-	-	-	631,700	-	-	631,700
- เงินสนับสนุนการเผยแพร่ผลงานวิจัยระดับนานาชาติ	50,000	12,500	-	-	12,500	-	-	12,500	-	-	12,500	-	-	50,000





**รายงานแผนการใช้จ่ายงบประมาณ จากงบประมาณเงินรายได้ ประจำปีงบประมาณ พ.ศ. 2567 (รายเดือน)**  
**มหาวิทยาลัยทักษิณ**

แผนงาน ผลผลิต กิจกรรม หน่วยงาน รายการ	งบประมาณ จัดสรร	แผนการใช้จ่าย											รวม	
		ต.ค.	พ.ย.	ธ.ค.	ม.ค.	ก.พ.	มี.ค.	เม.ย.	พ.ค.	มิ.ย.	ก.ค.	ส.ค.		ก.ย.
สำนักงานคณะกรรมการศาสตร์	5,893,000	703,800	432,100	429,800	456,800	426,800	421,800	368,100	704,400	473,200	936,000	348,000	192,200	5,893,000
<b>1. ค่าจ้างชั่วคราว</b>	711,000	59,300	59,300	59,300	59,300	59,300	59,300	59,300	59,300	59,300	59,300	59,300	58,700	711,000
1) ค่าจ้างชั่วคราว	711,000	59,300	59,300	59,300	59,300	59,300	59,300	59,300	59,300	59,300	59,300	59,300	58,700	711,000
- ค่าจ้างชั่วคราว	711,000	59,300	59,300	59,300	59,300	59,300	59,300	59,300	59,300	59,300	59,300	59,300	58,700	711,000
<b>2. ค่าตอบแทนใช้สอยและวัสดุ</b>	1,747,200	118,600	111,900	114,600	111,600	106,600	106,600	92,900	104,200	113,000	595,800	103,800	67,600	1,747,200
1) ค่าตอบแทน	390,600	41,100	31,100	31,100	31,100	31,100	31,100	40,600	30,600	30,700	30,700	30,700	30,700	390,600
- ค่าตอบแทนเงินประจำตำแหน่งผู้ช่วยคณบดี	288,000	24,000	24,000	24,000	24,000	24,000	24,000	24,000	24,000	24,000	24,000	24,000	24,000	288,000
- ค่าตอบแทนผู้ทรงคุณวุฒิประเมินการสอนประเมินเอกสารประกอบคำสอน..	20,000	10,000	-	-	-	-	-	10,000	-	-	-	-	-	20,000
- ค่าตอบแทนผู้ปฏิบัติงานนอกเวลา	27,000	2,500	2,500	2,500	2,500	2,500	2,500	2,000	2,000	2,000	2,000	2,000	2,000	27,000
- ค่าใช้จ่ายในการประชุมคณะกรรมการประจำคณะศิลปกรรมศาสตร์	55,600	4,600	4,600	4,600	4,600	4,600	4,600	4,600	4,600	4,700	4,700	4,700	4,700	55,600
2) ค่าใช้สอย	656,000	50,500	63,500	63,500	58,500	56,500	56,500	29,300	63,300	66,300	50,100	61,100	36,900	656,000
- ค่ารับรองตามพิธีการ	120,000	10,000	10,000	10,000	10,000	10,000	10,000	10,000	10,000	10,000	10,000	10,000	10,000	120,000
- ค่าจ้างเหมาบริการ	200,000	18,000	18,000	18,000	18,000	16,000	16,000	15,000	15,000	18,000	15,000	18,000	15,000	200,000
- ค่าธรรมเนียม	20,000	-	5,000	5,000	-	-	-	-	5,000	5,000	-	-	-	20,000
- ค่าประกันสังคมในฐานนายจ้าง	34,000	1,500	1,500	1,500	1,500	1,500	1,500	4,300	4,300	4,300	4,100	4,100	3,900	34,000
- ค่าใช้จ่ายในการเดินทางไปปฏิบัติหน้าที่ของผู้บริหาร	210,000	21,000	21,000	21,000	21,000	21,000	21,000	-	21,000	21,000	21,000	21,000	-	210,000
- ค่าใช้จ่ายในการเดินทางไปปฏิบัติหน้าที่ของบุคลากรสำนักงานคณ..	72,000	-	8,000	8,000	8,000	8,000	8,000	-	8,000	8,000	-	8,000	8,000	72,000
3) ค่าวัสดุ	700,600	27,000	17,300	20,000	22,000	19,000	19,000	23,000	10,300	16,000	515,000	12,000	-	700,600
- ค่าวัสดุคอมพิวเตอร์	512,000	2,000	-	2,000	-	2,000	2,000	2,000	-	-	502,000	-	-	512,000
- ค่าวัสดุสำนักงาน	90,000	10,000	10,000	10,000	10,000	10,000	10,000	10,000	-	10,000	5,000	5,000	-	90,000



รายงานแผนการใช้จ่ายงบประมาณ จากงบประมาณเงินรายได้ ประจำปีงบประมาณ พ.ศ. 2567 (รายเดือน)  
มหาวิทยาลัยทักษิณ

แผนงาน ผลผลิต กิจกรรม หน่วยงาน รายการ	งบประมาณ จัดสรร	แผนการใช้งาน												รวม
		ต.ค.	พ.ย.	ธ.ค.	ม.ค.	ก.พ.	มี.ค.	เม.ย.	พ.ค.	มิ.ย.	ก.ค.	ส.ค.	ก.ย.	
- ค่าวัสดุไฟฟ้าและวิทยุ	28,000	3,000	2,000	3,000	2,000	2,000	3,000	3,000	3,000	2,000	2,000	3,000	-	28,000
- ค่าวัสดุก่อสร้าง	18,000	2,000	1,000	3,000	-	3,000	2,000	-	3,000	-	2,000	2,000	-	18,000
- ค่าวัสดุงานบ้านงานครัว	10,000	1,000	1,000	1,000	1,000	1,000	1,000	-	1,000	1,000	1,000	1,000	-	10,000
- ค่าวัสดุโฆษณาและเผยแพร่	14,000	4,000	-	-	4,000	-	-	4,000	-	-	2,000	-	-	14,000
- ค่าวัสดุดนตรีและนาฏศิลป์	10,000	1,000	1,000	1,000	1,000	1,000	1,000	-	1,000	1,000	1,000	1,000	-	10,000
- ค่าวัสดุหนังสือ วารสารและตำรา	14,000	4,000	-	-	4,000	-	-	4,000	-	2,000	-	-	-	14,000
- ค่าวัสดุวิทยาศาสตร์และการแพทย์	4,600	-	2,300	-	-	-	-	-	2,300	-	-	-	-	4,600
<b>3. ค่าสาธารณูปโภค</b>	130,800	10,900	10,900	10,900	10,900	10,900	10,900	10,900	10,900	10,900	10,900	10,900	10,900	130,800
1) ค่าสาธารณูปโภค	130,800	10,900	10,900	10,900	10,900	10,900	10,900	10,900	10,900	10,900	10,900	10,900	10,900	130,800
- ค่าโทรศัพท์เคลื่อนที่พร้อมค่าบริการอินเทอร์เน็ต	130,800	10,900	10,900	10,900	10,900	10,900	10,900	10,900	10,900	10,900	10,900	10,900	10,900	130,800
<b>4. เงินอุดหนุน</b>	2,680,000	355,000	200,000	205,000	245,000	220,000	215,000	185,000	350,000	260,000	240,000	150,000	55,000	2,680,000
1) เงินอุดหนุนทั่วไป	2,680,000	355,000	200,000	205,000	245,000	220,000	215,000	185,000	350,000	260,000	240,000	150,000	55,000	2,680,000
- งบกลาง	300,000	20,000	30,000	30,000	30,000	30,000	20,000	30,000	30,000	30,000	20,000	30,000	-	300,000
- งบสนับสนุนงานสร้างสรรค์/วิจัยบุคลากรสายวิชาการ	825,000	80,000	80,000	80,000	80,000	80,000	75,000	70,000	70,000	70,000	70,000	70,000	-	825,000
- โครงการปฐมนิเทศนิสิตใหม่	60,000	-	-	-	-	-	-	-	-	60,000	-	-	-	60,000
- โครงการปัจฉิมนิเทศ	40,000	-	-	-	-	-	40,000	-	-	-	-	-	-	40,000
- งบพัฒนาศักยภาพและขีดความสามารถทางการแข่งขันของนิสิตคณะศิลปก..	100,000	10,000	10,000	10,000	10,000	10,000	10,000	10,000	10,000	10,000	10,000	-	-	100,000
- โครงการทบทวนจัดทำแผนกลยุทธ์/ การจัดทำแผนปฏิบัติการประจำปี..	120,000	10,000	5,000	5,000	10,000	10,000	10,000	10,000	30,000	10,000	10,000	10,000	-	120,000
- ค่าใช้จ่ายบำรุงรักษาสมบัติทางศิลปะแห่งประเทศไทย	10,000	-	-	-	-	10,000	-	-	-	-	-	-	-	10,000
- งบพัฒนาบุคลากรสายวิชาการและสายสนับสนุนคณะศิลปกรรมศาสตร์	100,000	-	10,000	10,000	10,000	10,000	10,000	10,000	10,000	10,000	10,000	10,000	-	100,000



**รายงานแผนการใช้จ่ายงบประมาณ จากงบประมาณเงินรายได้ ประจำปีงบประมาณ พ.ศ. 2567 (รายเดือน)**  
**มหาวิทยาลัยทักษิณ**

แผนงาน ผลผลิต กิจกรรม หน่วยงาน รายการ	งบประมาณ จัดสรร	แผนการใช้งาน												รวม
		ต.ค.	พ.ย.	ธ.ค.	ม.ค.	ก.พ.	มี.ค.	เม.ย.	พ.ค.	มิ.ย.	ก.ค.	ส.ค.	ก.ย.	
- งบประมาณสนับสนุนยุทธศาสตร์การพัฒนาคำรับรองการปฏิบัติงาน และการค้า..	400,000	30,000	40,000	40,000	40,000	40,000	10,000	40,000	40,000	40,000	40,000	20,000	20,000	400,000
- โครงการเตรียมความพร้อมรองรับการประเมินคุณภาพการศึกษาระดับท..	30,000	-	-	-	-	-	-	-	-	-	30,000	-	-	30,000
- โครงการเตรียมความพร้อมรองรับการประเมินคุณภาพการศึกษาภายใน ..	30,000	-	-	-	-	-	-	-	-	-	30,000	-	-	30,000
- งบประมาณกระบวนกรสื่อสารองค์กรและการประชาสัมพันธ์	100,000	5,000	5,000	10,000	10,000	10,000	10,000	5,000	10,000	10,000	10,000	10,000	5,000	100,000
- โครงการสัมมนาและแลกเปลี่ยนเรียนรู้คณะศิลปกรรมศาสตร์	35,000	-	-	-	35,000	-	-	-	-	-	-	-	-	35,000
- โครงการแสดงความยินดีกับบัณฑิตใหม่	30,000	-	-	-	-	-	-	-	-	-	-	-	30,000	30,000
- งบดำเนินงานบริการวิชาการและการทำนุบำรุงศิลปะและวัฒนธรรม	500,000	200,000	20,000	20,000	20,000	20,000	30,000	10,000	150,000	20,000	10,000	-	-	500,000
<b>5. รายจ่ายอื่น</b>	<b>624,000</b>	<b>160,000</b>	<b>50,000</b>	<b>40,000</b>	<b>30,000</b>	<b>30,000</b>	<b>30,000</b>	<b>20,000</b>	<b>180,000</b>	<b>30,000</b>	<b>30,000</b>	<b>24,000</b>	<b>-</b>	<b>624,000</b>
1) รายจ่ายอื่น	624,000	160,000	50,000	40,000	30,000	30,000	30,000	20,000	180,000	30,000	30,000	24,000	-	624,000
- งบสำรองจ่าย	524,000	150,000	30,000	30,000	20,000	20,000	20,000	20,000	180,000	20,000	20,000	14,000	-	524,000
- งบสนับสนุนความร่วมมือกับต่างประเทศ	100,000	10,000	20,000	10,000	10,000	10,000	10,000	-	-	10,000	10,000	10,000	-	100,000
<b>สาขาวิชาทัศนศิลป์</b>	<b>962,000</b>	<b>87,800</b>	<b>57,800</b>	<b>234,800</b>	<b>59,300</b>	<b>47,300</b>	<b>190,300</b>	<b>55,800</b>	<b>37,800</b>	<b>71,400</b>	<b>73,400</b>	<b>45,400</b>	<b>900</b>	<b>962,000</b>
<b>1. ค่าตอบแทนใช้สอยและวัสดุ</b>	<b>455,000</b>	<b>52,800</b>	<b>57,800</b>	<b>46,800</b>	<b>44,300</b>	<b>27,300</b>	<b>36,300</b>	<b>15,800</b>	<b>37,800</b>	<b>41,400</b>	<b>68,400</b>	<b>25,400</b>	<b>900</b>	<b>455,000</b>
1) ค่าตอบแทน	5,000	-	-	5,000	-	-	-	-	-	-	-	-	-	5,000
- ค่าตอบแทนนิสิตช่วยงาน	5,000	-	-	5,000	-	-	-	-	-	-	-	-	-	5,000
2) ค่าใช้สอย	173,000	14,300	29,300	8,300	18,300	8,300	21,300	800	22,800	7,900	37,900	2,900	900	173,000
- ค่าใช้จ่ายในการเดินทางไปปฏิบัติงาน	100,000	-	20,000	-	10,000	-	20,000	-	20,000	-	30,000	-	-	100,000
- ค่ารับรองและพิธีการ	13,000	1,300	1,300	1,300	1,300	1,300	1,300	800	800	900	900	900	900	13,000
- ค่าจ้างเหมาบริการ	60,000	13,000	8,000	7,000	7,000	7,000	-	-	2,000	7,000	7,000	2,000	-	60,000
3) ค่าวัสดุ	277,000	38,500	28,500	33,500	26,000	19,000	15,000	15,000	15,000	33,500	30,500	22,500	-	277,000



รายงานแผนการใช้จ่ายงบประมาณ จากงบประมาณเงินรายได้ ประจำปีงบประมาณ พ.ศ. 2567 (รายเดือน)  
มหาวิทยาลัยทักษิณ

แผนงาน ผลผลิต กิจกรรม หน่วยงาน รายการ	งบประมาณ จัดสรร	แผนการใช้งาน												รวม
		ต.ค.	พ.ย.	ธ.ค.	ม.ค.	ก.พ.	มี.ค.	เม.ย.	พ.ค.	มิ.ย.	ก.ค.	ส.ค.	ก.ย.	
- ค่าวัสดุการศึกษา	225,000	25,000	25,000	25,000	25,000	15,000	15,000	15,000	15,000	25,000	25,000	15,000	-	225,000
- ค่าวัสดุสำนักงาน	30,000	6,000	2,000	5,000	-	4,000	-	-	-	6,000	2,000	5,000	-	30,000
- ค่าวัสดุคอมพิวเตอร์	10,000	1,500	1,500	1,500	1,000	-	-	-	-	1,500	1,500	1,500	-	10,000
- ค่าวัสดุไฟฟ้าและวิทยุ	2,000	2,000	-	-	-	-	-	-	-	-	-	-	-	2,000
- ค่าวัสดุก่อสร้าง	4,000	2,000	-	1,000	-	-	-	-	-	-	1,000	-	-	4,000
- ค่าวัสดุงานบ้านงานครัว	6,000	2,000	-	1,000	-	-	-	-	-	1,000	1,000	1,000	-	6,000
<b>2. ค่าสาธารณูปโภค</b>	35,000	-	-	-	-	-	-	35,000	-	-	-	-	-	35,000
1) ค่าสาธารณูปโภค	35,000	-	-	-	-	-	-	35,000	-	-	-	-	-	35,000
- ค่าไปรษณีย์และอื่น ๆ	35,000	-	-	-	-	-	-	35,000	-	-	-	-	-	35,000
<b>3. ค่าครุภัณฑ์ ที่ดินและสิ่งก่อสร้าง</b>	108,000	-	-	108,000	-	-	-	-	-	-	-	-	-	108,000
1) ครุภัณฑ์	108,000	-	-	108,000	-	-	-	-	-	-	-	-	-	108,000
- ครุภัณฑ์ที่มีราคาต่อหน่วยต่ำกว่า 1 ล้านบาท	108,000	-	-	108,000	-	-	-	-	-	-	-	-	-	108,000
<b>4. เงินอุดหนุน</b>	364,000	35,000	-	80,000	15,000	20,000	154,000	5,000	-	30,000	5,000	20,000	-	364,000
1) เงินอุดหนุนทั่วไป	364,000	35,000	-	80,000	15,000	20,000	154,000	5,000	-	30,000	5,000	20,000	-	364,000
- โครงการศึกษาดูงานด้านทัศนศิลป์	60,000	-	-	60,000	-	-	-	-	-	-	-	-	-	60,000
- โครงการปรับปรุงพื้นฐานการศึกษานิสิตชั้นปีที่ 1 สาขาวิชาทัศนศิลป์	10,000	-	-	-	-	-	10,000	-	-	-	-	-	-	10,000
- โครงการศิลปนิพนธ์	60,000	-	-	-	-	-	60,000	-	-	-	-	-	-	60,000
- โครงการนิทรรศการผลงานศิลปกรรมของนิสิต	20,000	-	-	-	-	20,000	-	-	-	-	-	-	-	20,000
- งบประมาณสนับสนุนการจัดการเรียนการสอน	104,000	20,000	-	20,000	-	-	24,000	-	-	20,000	-	20,000	-	104,000
- งบประมาณสัมพันธภาพหลักสูตรทัศนศิลป์	20,000	5,000	-	-	5,000	-	-	5,000	-	-	5,000	-	-	20,000



รายงานแผนการใช้จ่ายงบประมาณ จากงบประมาณเงินรายได้ ประจำปีงบประมาณ พ.ศ. 2567 (รายเดือน)  
มหาวิทยาลัยทักษิณ

แผนงาน ผลผลิต กิจกรรม หน่วยงาน รายการ	งบประมาณ จัดสรร	แผนการใช้จ่ายงาน											รวม		
		ต.ค.	พ.ย.	ธ.ค.	ม.ค.	ก.พ.	มี.ค.	เม.ย.	พ.ค.	มิ.ย.	ก.ค.	ส.ค.		ก.ย.	
- โครงการฝึกปฏิบัติบูรณาการสอนวิชาเอกศิลปศึกษาในโรงเรียน	30,000	10,000	-	-	10,000	-	-	-	-	-	10,000	-	-	-	30,000
- โครงการการศึกษาประวัติศาสตร์ศิลป์	30,000	-	-	-	-	-	30,000	-	-	-	-	-	-	-	30,000
- โครงการการแสดงผลงานนิสิตหลักสูตร กศ.บ. ศิลปศึกษา	30,000	-	-	-	-	-	30,000	-	-	-	-	-	-	-	30,000
<b>สาขาวิชาดุริยางคศาสตร์ไทย</b>	<b>123,000</b>	<b>34,800</b>	<b>4,000</b>	<b>33,900</b>	<b>4,000</b>	<b>14,000</b>	<b>24,000</b>	-	-	<b>3,000</b>	<b>5,300</b>	-	-	-	<b>123,000</b>
<b>1. ค่าตอบแทนใช้สอยและวัสดุ</b>	<b>22,000</b>	<b>18,800</b>	-	<b>2,900</b>	-	-	-	-	-	-	<b>300</b>	-	-	-	<b>22,000</b>
1) ค่าใช้สอย	14,000	13,300	-	400	-	-	-	-	-	-	300	-	-	-	14,000
- ค่ารับรองและพิธีการ	1,000	300	-	400	-	-	-	-	-	-	300	-	-	-	1,000
- ค่าจ้างเหมาบริการ	13,000	13,000	-	-	-	-	-	-	-	-	-	-	-	-	13,000
2) ค่าวัสดุ	8,000	5,500	-	2,500	-	-	-	-	-	-	-	-	-	-	8,000
- ค่าวัสดุสำนักงาน	1,000	1,000	-	-	-	-	-	-	-	-	-	-	-	-	1,000
- ค่าวัสดุคอมพิวเตอร์	1,000	1,000	-	-	-	-	-	-	-	-	-	-	-	-	1,000
- ค่าวัสดุหนังสือ วารสารและตำรา	1,000	1,000	-	-	-	-	-	-	-	-	-	-	-	-	1,000
- ค่าวัสดุดนตรีและนาฏศิลป์	5,000	2,500	-	2,500	-	-	-	-	-	-	-	-	-	-	5,000
<b>2. เงินอุดหนุน</b>	<b>101,000</b>	<b>16,000</b>	<b>4,000</b>	<b>31,000</b>	<b>4,000</b>	<b>14,000</b>	<b>24,000</b>	-	-	<b>3,000</b>	<b>5,000</b>	-	-	-	<b>101,000</b>
1) เงินอุดหนุนทั่วไป	101,000	16,000	4,000	31,000	4,000	14,000	24,000	-	-	3,000	5,000	-	-	-	101,000
- โครงการพัฒนานิสิตเพื่อการเรียนรู้วัฒนธรรมดนตรีไทย	15,000	-	-	15,000	-	-	-	-	-	-	-	-	-	-	15,000
- โครงการอบรมเชิงปฏิบัติการดนตรีโลก	12,000	-	-	12,000	-	-	-	-	-	-	-	-	-	-	12,000
- โครงการเสนอผลงานดุริยนิพนธ์	14,000	-	-	-	-	-	14,000	-	-	-	-	-	-	-	14,000
- โครงการจัดการเรียนการสอน	12,000	12,000	-	-	-	-	-	-	-	-	-	-	-	-	12,000
- โครงการจัดแสดงผลงานสาขาวิชาดุริยางคศาสตร์	3,000	-	-	-	-	-	-	-	-	3,000	-	-	-	-	3,000



รายงานแผนการใช้จ่ายงบประมาณ จากงบประมาณเงินรายได้ ประจำปีงบประมาณ พ.ศ. 2567 (รายเดือน)  
มหาวิทยาลัยทักษิณ

แผนงาน ผลผลิต กิจกรรม หน่วยงาน รายการ	งบประมาณ จัดสรร	แผนการใช้งาน											รวม	
		ต.ค.	พ.ย.	ธ.ค.	ม.ค.	ก.พ.	มี.ค.	เม.ย.	พ.ค.	มิ.ย.	ก.ค.	ส.ค.		ก.ย.
- โครงการบรรเลงดนตรีไทยถวายมือในพิธีไหว้ครูดนตรีไทย	5,000	-	-	-	-	5,000	-	-	-	-	-	-	-	5,000
- โครงการสัมมนาหลังฝึกประสบการณ์วิชาชีพ	5,000	-	-	-	-	-	-	-	-	-	5,000	-	-	5,000
- โครงการพัฒนานิสิตเพื่อจัดการแสดงทักษะดนตรีไทย	5,000	-	-	-	-	-	5,000	-	-	-	-	-	-	5,000
- งบประมาณสนับสนุนการดำเนินงานโครงการปรับพื้นฐานทักษะดนตรีไทย..	5,000	-	-	-	-	-	5,000	-	-	-	-	-	-	5,000
- งบประมาณสนับสนุนการดำเนินงานโครงการลงพื้นที่ภาคสนามทางมานู..	5,000	-	-	-	-	5,000	-	-	-	-	-	-	-	5,000
- งบประมาณสนับสนุนการพัฒนาบุคลากรสาขาวิชาดุริยางคศาสตร์ไทย	20,000	4,000	4,000	4,000	4,000	4,000	-	-	-	-	-	-	-	20,000
<b>สาขาวิชาศิลปะการแสดง</b>	<b>583,000</b>	<b>153,000</b>	<b>48,000</b>	<b>73,000</b>	<b>28,000</b>	<b>58,000</b>	<b>83,000</b>	<b>11,000</b>	<b>1,000</b>	<b>71,000</b>	<b>16,000</b>	<b>40,000</b>	<b>1,000</b>	<b>583,000</b>
<b>1. ค่าตอบแทนใช้สอยและวัสดุ</b>	<b>259,000</b>	<b>73,000</b>	<b>38,000</b>	<b>28,000</b>	<b>28,000</b>	<b>28,000</b>	<b>23,000</b>	<b>11,000</b>	<b>1,000</b>	<b>1,000</b>	<b>16,000</b>	<b>11,000</b>	<b>1,000</b>	<b>259,000</b>
1) ค่าตอบแทน	100,000	15,000	15,000	15,000	15,000	15,000	-	-	-	-	15,000	10,000	-	100,000
- ค่าตอบแทนอาจารย์พิเศษ	100,000	15,000	15,000	15,000	15,000	15,000	-	-	-	-	15,000	10,000	-	100,000
2) ค่าใช้สอย	124,000	23,000	23,000	13,000	13,000	13,000	23,000	11,000	1,000	1,000	1,000	1,000	1,000	124,000
- ค่าจ้างเหมาบริการ	40,000	10,000	10,000	-	-	-	10,000	10,000	-	-	-	-	-	40,000
- ค่าใช้จ่ายในการเดินทางไปปฏิบัติงาน	72,000	12,000	12,000	12,000	12,000	12,000	12,000	-	-	-	-	-	-	72,000
- ค่ารับรองและพิธีการ	12,000	1,000	1,000	1,000	1,000	1,000	1,000	1,000	1,000	1,000	1,000	1,000	1,000	12,000
3) ค่าวัสดุ	35,000	35,000	-	-	-	-	-	-	-	-	-	-	-	35,000
- ค่าวัสดุสำนักงาน	5,000	5,000	-	-	-	-	-	-	-	-	-	-	-	5,000
- ค่าวัสดุคอมพิวเตอร์	5,000	5,000	-	-	-	-	-	-	-	-	-	-	-	5,000
- ค่าวัสดุก่อสร้าง	10,000	10,000	-	-	-	-	-	-	-	-	-	-	-	10,000
- ค่าวัสดุไฟฟ้าและวิทยุ	10,000	10,000	-	-	-	-	-	-	-	-	-	-	-	10,000
- ค่าวัสดุดนตรีและนาฏศิลป์	5,000	5,000	-	-	-	-	-	-	-	-	-	-	-	5,000



**รายงานแผนการใช้จ่ายงบประมาณ จากงบประมาณเงินรายได้ ประจำปีงบประมาณ พ.ศ. 2567 (รายเดือน)**  
**มหาวิทยาลัยทักษิณ**

แผนงาน ผลผลิต กิจกรรม หน่วยงาน รายการ	งบประมาณ จัดสรร	แผนการใช้จ่ายงาน											รวม	
		ต.ค.	พ.ย.	ธ.ค.	ม.ค.	ก.พ.	มี.ค.	เม.ย.	พ.ค.	มิ.ย.	ก.ค.	ส.ค.		ก.ย.
<b>2. เงินอุดหนุน</b>	264,000	50,000	10,000	45,000	-	30,000	60,000	-	-	40,000	-	29,000	-	264,000
1) เงินอุดหนุนทั่วไป	264,000	50,000	10,000	45,000	-	30,000	60,000	-	-	40,000	-	29,000	-	264,000
- โครงการนำเสนอมผลงานศิลปะการแสดงนิพนธ์	60,000	-	-	-	-	-	60,000	-	-	-	-	-	-	60,000
- โครงการวิพากษ์โครงร่างศิลปะการแสดงนิพนธ์	15,000	-	-	15,000	-	-	-	-	-	-	-	-	-	15,000
- โครงการจัดสัมมนาทางด้านศิลปะการแสดง	20,000	20,000	-	-	-	-	-	-	-	-	-	-	-	20,000
- โครงการพัฒนาและเพิ่มพูนประสบการณ์ทางด้านศิลปะการแสดง	20,000	-	10,000	-	-	-	-	-	-	10,000	-	-	-	20,000
- โครงการสนับสนุนการจัดการเรียนการสอน	149,000	30,000	-	30,000	-	30,000	-	-	-	30,000	-	29,000	-	149,000
<b>3. รายจ่ายอื่น</b>	60,000	30,000	-	-	-	-	-	-	-	30,000	-	-	-	60,000
1) รายจ่ายอื่น	60,000	30,000	-	-	-	-	-	-	-	30,000	-	-	-	60,000
- งบประมาณบุคลากรทั้งในและต่างประเทศ	60,000	30,000	-	-	-	-	-	-	-	30,000	-	-	-	60,000
<b>สาขาวิชาศิลปะการออกแบบ</b>	<b>953,000</b>	<b>101,500</b>	<b>81,500</b>	<b>151,500</b>	<b>54,500</b>	<b>80,400</b>	<b>48,000</b>	<b>95,000</b>	<b>113,500</b>	<b>87,000</b>	<b>92,000</b>	<b>35,000</b>	<b>13,100</b>	<b>953,000</b>
<b>1. ค่าจ้างชั่วคราว</b>	157,500	13,200	13,200	13,200	13,200	13,200	13,200	13,200	13,200	13,200	13,200	13,200	12,300	157,500
1) ค่าจ้างชั่วคราว	157,500	13,200	13,200	13,200	13,200	13,200	13,200	13,200	13,200	13,200	13,200	13,200	12,300	157,500
- ค่าจ้างพนักงานพิเศษ	157,500	13,200	13,200	13,200	13,200	13,200	13,200	13,200	13,200	13,200	13,200	13,200	12,300	157,500
<b>2. ค่าตอบแทนให้สอยและวัสดุ</b>	498,500	68,300	43,300	57,300	25,300	57,200	24,800	46,800	45,300	53,800	53,800	21,800	800	498,500
1) ค่าตอบแทน	10,000	1,000	1,000	1,000	1,000	1,000	1,000	1,000	1,000	1,000	1,000	-	-	10,000
- ค่าตอบแทนการปฏิบัติงานนอกเวลา	10,000	1,000	1,000	1,000	1,000	1,000	1,000	1,000	1,000	1,000	1,000	-	-	10,000
2) ค่าใช้สอย	258,000	37,300	17,300	37,300	2,300	37,200	1,800	45,800	15,800	30,800	30,800	800	800	258,000
- ค่าใช้จ่ายในการเดินทางไปปฏิบัติงาน	90,000	15,000	15,000	15,000	-	15,000	-	15,000	15,000	-	-	-	-	90,000
- ค่าจ้างเหมาบริการ	150,000	20,000	-	20,000	-	20,000	-	30,000	-	30,000	30,000	-	-	150,000



รายงานแผนการใช้จ่ายงบประมาณ จากงบประมาณเงินรายได้ ประจำปีงบประมาณ พ.ศ. 2567 (รายละเอียด)  
มหาวิทยาลัยทักษิณ

แผนงาน ผลผลิต กิจกรรม หน่วยงาน รายการ	งบประมาณ จัดสรร	แผนการใช้งาน												รวม
		ต.ค.	พ.ย.	ธ.ค.	ม.ค.	ก.พ.	มี.ค.	เม.ย.	พ.ค.	มิ.ย.	ก.ค.	ส.ค.	ก.ย.	
- ค่ารับรองและพิธีการ	10,000	900	900	900	900	800	800	800	800	800	800	800	800	10,000
- ค่าประกันสังคมในฐานนายจ้าง	8,000	1,400	1,400	1,400	1,400	1,400	1,000	-	-	-	-	-	-	8,000
3) ค่าวัสดุ	230,500	30,000	25,000	19,000	22,000	19,000	22,000	-	28,500	22,000	22,000	21,000	-	230,500
- ค่าวัสดุคอมพิวเตอร์	130,000	13,000	13,000	13,000	13,000	13,000	13,000	-	13,000	13,000	13,000	13,000	-	130,000
- ค่าวัสดุการศึกษา	65,000	10,000	5,000	5,000	5,000	5,000	5,000	-	6,000	8,000	8,000	8,000	-	65,000
- ค่าวัสดุสำนักงาน	10,000	5,000	-	-	-	-	-	-	5,000	-	-	-	-	10,000
- ค่าวัสดุไฟฟ้าและวิทยุ	4,000	-	1,000	-	1,000	-	1,000	-	1,000	-	-	-	-	4,000
- ค่าวัสดุงานบ้านงานครัว	5,000	-	2,500	-	-	-	-	-	2,500	-	-	-	-	5,000
- ค่าวัสดุก่อสร้าง	10,000	2,000	1,000	1,000	1,000	1,000	1,000	-	1,000	1,000	1,000	-	-	10,000
- ค่าวัสดุโฆษณาและเผยแพร่	6,500	-	2,500	-	2,000	-	2,000	-	-	-	-	-	-	6,500
<b>3. เงินอุดหนุน</b>	260,000	15,000	20,000	75,000	10,000	10,000	10,000	35,000	50,000	15,000	20,000	-	-	260,000
1) เงินอุดหนุนทั่วไป	260,000	15,000	20,000	75,000	10,000	10,000	10,000	35,000	50,000	15,000	20,000	-	-	260,000
- โครงการสนับสนุนการจัดการเรียนการสอน	80,000	10,000	10,000	5,000	5,000	5,000	5,000	5,000	10,000	15,000	10,000	-	-	80,000
- โครงการพัฒนาศักยภาพอาจารย์และนิสิตสาขาวิชาศิลปะการออกแบบ	60,000	5,000	10,000	10,000	5,000	5,000	5,000	-	10,000	-	10,000	-	-	60,000
- โครงการศึกษาดูงานด้านการออกแบบของนิสิตสาขาวิชาศิลปะการออกแบบ	60,000	-	-	60,000	-	-	-	-	-	-	-	-	-	60,000
- โครงการออกแบบนิพนธ์	30,000	-	-	-	-	-	-	30,000	-	-	-	-	-	30,000
- โครงการนิเทศน์นิสิตสาขาวิชาศิลปะการออกแบบฝึกประสบการณ์	30,000	-	-	-	-	-	-	-	30,000	-	-	-	-	30,000
<b>4. รายจ่ายอื่น</b>	37,000	5,000	5,000	6,000	6,000	-	-	-	5,000	5,000	5,000	-	-	37,000
1) รายจ่ายอื่น	37,000	5,000	5,000	6,000	6,000	-	-	-	5,000	5,000	5,000	-	-	37,000
- งบสำรองจ่าย	37,000	5,000	5,000	6,000	6,000	-	-	-	5,000	5,000	5,000	-	-	37,000





รายงานแผนการใช้จ่ายงบประมาณ จากงบประมาณเงินรายได้ ประจำปีงบประมาณ พ.ศ. 2567 (รายเดือน)  
มหาวิทยาลัยทักษิณ

แผนงาน ผลผลิต กิจกรรม หน่วยงาน รายการ	งบประมาณ จัดสรร	แผนการใช้จ่ายงาน												รวม
		ต.ค.	พ.ย.	ธ.ค.	ม.ค.	ก.พ.	มี.ค.	เม.ย.	พ.ค.	มิ.ย.	ก.ค.	ส.ค.	ก.ย.	
สาขาวิชาดุริยางคศาสตร์สากล	772,400	160,600	71,100	79,100	128,100	58,100	58,100	30,700	48,700	30,700	49,200	30,600	27,400	772,400
<b>1. ค่าจ้างชั่วคราว</b>	295,500	37,800	37,800	37,800	37,800	37,800	37,800	11,500	11,500	11,500	11,500	11,500	11,200	295,500
1) ค่าจ้างชั่วคราว	295,500	37,800	37,800	37,800	37,800	37,800	37,800	11,500	11,500	11,500	11,500	11,500	11,200	295,500
- ค่าจ้างชั่วคราว	295,500	37,800	37,800	37,800	37,800	37,800	37,800	11,500	11,500	11,500	11,500	11,500	11,200	295,500
<b>2. ค่าตอบแทนใช้สอยและวัสดุ</b>	393,400	112,800	33,300	33,800	44,300	20,300	20,300	19,200	27,200	19,200	27,700	19,100	16,200	393,400
1) ค่าตอบแทน	42,000	3,500	3,500	3,500	3,500	3,500	3,500	3,500	3,500	3,500	3,500	3,500	3,500	42,000
- ค่าตอบแทนการปฏิบัติงานนอกเวลา	42,000	3,500	3,500	3,500	3,500	3,500	3,500	3,500	3,500	3,500	3,500	3,500	3,500	42,000
2) ค่าใช้สอย	229,900	43,800	18,800	24,300	28,800	13,800	13,800	12,700	17,700	12,700	18,200	12,600	12,700	229,900
- ค่าใช้จ่ายในการเดินทางไปปฏิบัติงาน	160,000	10,000	15,000	20,000	25,000	10,000	10,000	10,000	15,000	10,000	15,000	10,000	10,000	160,000
- ค่าจ้างเหมาบริการ	30,000	30,000	-	-	-	-	-	-	-	-	-	-	-	30,000
- ค่ารับรองตามพิธีการ	25,000	2,000	2,000	2,500	2,000	2,000	2,000	2,000	2,000	2,000	2,500	2,000	2,000	25,000
- ค่าประกันสังคมในฐานนายจ้าง	14,900	1,800	1,800	1,800	1,800	1,800	1,800	700	700	700	700	600	700	14,900
3) ค่าวัสดุ	121,500	65,500	11,000	6,000	12,000	3,000	3,000	3,000	6,000	3,000	6,000	3,000	-	121,500
- ค่าวัสดุดนตรีและนาฏศิลป์	42,000	3,000	6,000	3,000	6,000	3,000	3,000	3,000	6,000	3,000	3,000	3,000	-	42,000
- ค่าวัสดุหนังสือ วารสารและตำรา	3,000	-	-	3,000	-	-	-	-	-	-	-	-	-	3,000
- ค่าวัสดุคอมพิวเตอร์	57,000	57,000	-	-	-	-	-	-	-	-	-	-	-	57,000
- ค่าวัสดุไฟฟ้าและวิทยุ	3,000	-	3,000	-	-	-	-	-	-	-	-	-	-	3,000
- ค่าวัสดุสำนักงาน	10,000	3,000	-	-	4,000	-	-	-	-	-	3,000	-	-	10,000
- ค่าวัสดุก่อสร้าง	2,000	-	2,000	-	-	-	-	-	-	-	-	-	-	2,000
- ค่าวัสดุดนตรีและนาฏศิลป์	4,500	2,500	-	-	2,000	-	-	-	-	-	-	-	-	4,500



รายงานแผนการใช้จ่ายงบประมาณ จากงบประมาณเงินรายได้ ประจำปีงบประมาณ พ.ศ. 2567 (รายเดือน)  
มหาวิทยาลัยทักษิณ

แผนงาน ผลผลิต กิจกรรม หน่วยงาน รายการ	งบประมาณ จัดสรร	แผนการใช้จ่ายงาน											รวม	
		ต.ค.	พ.ย.	ธ.ค.	ม.ค.	ก.พ.	มี.ค.	เม.ย.	พ.ค.	มิ.ย.	ก.ค.	ส.ค.		ก.ย.
<b>3. เงินอุดหนุน</b>	83,500	10,000	-	7,500	46,000	-	-	-	10,000	-	10,000	-	-	83,500
1) เงินอุดหนุนทั่วไป	83,500	10,000	-	7,500	46,000	-	-	-	10,000	-	10,000	-	-	83,500
- โครงการสนับสนุนการจัดการเรียนการสอน	50,000	10,000	-	-	30,000	-	-	-	-	-	10,000	-	-	50,000
- โครงการทำบุญอาคารตรียางศาสตร์	7,500	-	-	7,500	-	-	-	-	-	-	-	-	-	7,500
- โครงการอบรมเชิงปฏิบัติการเพื่อปรับพื้นฐานวิชาดนตรี	10,000	-	-	-	-	-	-	-	10,000	-	-	-	-	10,000
- งบประมาณนิสิตสาขาวิชาตรียางศาสตร์	16,000	-	-	-	16,000	-	-	-	-	-	-	-	-	16,000
<b>สำนักงานคณะนิติศาสตร์</b>	<b>11,878,000</b>	<b>1,254,400</b>	<b>678,400</b>	<b>1,199,400</b>	<b>871,400</b>	<b>645,400</b>	<b>1,380,400</b>	<b>1,110,400</b>	<b>716,400</b>	<b>1,347,400</b>	<b>791,400</b>	<b>522,400</b>	<b>1,360,600</b>	<b>11,878,000</b>
<b>1. ค่าจ้างชั่วคราว</b>	4,283,700	357,000	357,000	357,000	357,000	357,000	357,000	357,000	357,000	357,000	357,000	357,000	356,700	4,283,700
1) ค่าจ้างชั่วคราว	4,283,700	357,000	357,000	357,000	357,000	357,000	357,000	357,000	357,000	357,000	357,000	357,000	356,700	4,283,700
- ค่าจ้างชั่วคราว	4,283,700	357,000	357,000	357,000	357,000	357,000	357,000	357,000	357,000	357,000	357,000	357,000	356,700	4,283,700
<b>2. ค่าตอบแทนใช้สอยและวัสดุ</b>	1,803,000	127,000	161,000	167,000	161,000	168,000	160,000	173,000	151,000	167,000	161,000	107,000	100,000	1,803,000
1) ค่าตอบแทน	468,000	45,000	45,000	40,000	40,000	40,000	45,000	40,000	35,000	40,000	40,000	29,000	29,000	468,000
- เงินประจำตำแหน่งผู้ช่วยคณบดี	288,000	24,000	24,000	24,000	24,000	24,000	24,000	24,000	24,000	24,000	24,000	24,000	24,000	288,000
- ค่าตอบแทนการสอนภาคปกติของอาจารย์พิเศษ	50,000	5,000	5,000	5,000	5,000	5,000	5,000	-	-	5,000	5,000	5,000	5,000	50,000
- ค่าเบี้ยประชุม	50,000	5,000	5,000	5,000	5,000	5,000	5,000	5,000	5,000	5,000	5,000	-	-	50,000
- ค่าตอบแทนการปฏิบัติงานนอกเวลา	10,000	1,000	1,000	1,000	1,000	1,000	1,000	1,000	1,000	1,000	1,000	-	-	10,000
- ค่าตรวจกระดาษคำตอบ	20,000	5,000	5,000	-	-	-	5,000	5,000	-	-	-	-	-	20,000
- ค่าตอบแทนอื่นๆ	50,000	5,000	5,000	5,000	5,000	5,000	5,000	5,000	5,000	5,000	5,000	-	-	50,000
2) ค่าใช้สอย	1,035,000	80,000	98,000	89,000	103,000	90,000	97,000	95,000	98,000	89,000	103,000	40,000	53,000	1,035,000
- ค่ารับรองและพิธีการ	80,000	7,000	7,000	6,000	7,000	7,000	6,000	7,000	7,000	6,000	7,000	7,000	6,000	80,000



**รายงานแผนการใช้จ่ายงบประมาณ จากงบประมาณเงินรายได้ ประจำปีงบประมาณ พ.ศ. 2567 (รายเดือน)**  
**มหาวิทยาลัยทักษิณ**

แผนงาน ผลผลิต กิจกรรม หน่วยงาน รายการ	งบประมาณ จัดสรร	แผนการใช้งาน											รวม		
		ต.ค.	พ.ย.	ธ.ค.	ม.ค.	ก.พ.	มี.ค.	เม.ย.	พ.ค.	มิ.ย.	ก.ค.	ส.ค.		ก.ย.	
- ค่าใช้จ่ายในการเดินทางไปปฏิบัติงาน	500,000	50,000	50,000	50,000	50,000	50,000	50,000	50,000	50,000	50,000	50,000	50,000	-	-	500,000
- ค่าประกันสังคมในฐานนายจ้าง	215,000	18,000	18,000	18,000	18,000	18,000	18,000	18,000	18,000	18,000	18,000	18,000	18,000	17,000	215,000
- ค่าจ้างเหมาบริการ	150,000	-	13,000	13,000	13,000	13,000	13,000	13,000	13,000	13,000	13,000	13,000	13,000	20,000	150,000
- ค่าซ่อมแซมอาคารสถานที่	70,000	-	10,000	2,000	10,000	2,000	10,000	2,000	10,000	2,000	10,000	2,000	10,000	10,000	70,000
- ค่าตรวจสุขภาพ	20,000	5,000	-	-	5,000	-	-	5,000	-	-	5,000	-	-	-	20,000
3) ค่าวัสดุ	300,000	2,000	18,000	38,000	18,000	38,000	18,000	38,000	18,000	38,000	18,000	38,000	18,000	18,000	300,000
- ค่าวัสดุสำนักงาน	100,000	1,000	9,000	9,000	9,000	9,000	9,000	9,000	9,000	9,000	9,000	9,000	9,000	9,000	100,000
- ค่าวัสดุคอมพิวเตอร์	100,000	1,000	9,000	9,000	9,000	9,000	9,000	9,000	9,000	9,000	9,000	9,000	9,000	9,000	100,000
- ค่าวัสดุโฆษณาและเผยแพร่	50,000	-	-	10,000	-	10,000	-	10,000	-	10,000	-	10,000	-	-	50,000
- ค่าวัสดุหนังสือ วารสารและตำรา	50,000	-	-	10,000	-	10,000	-	10,000	-	10,000	-	10,000	-	-	50,000
<b>3. ค่าสาธารณูปโภค</b>	100,800	8,400	8,400	8,400	8,400	8,400	8,400	8,400	8,400	8,400	8,400	8,400	8,400	8,400	100,800
1) ค่าสาธารณูปโภค	100,800	8,400	8,400	8,400	8,400	8,400	8,400	8,400	8,400	8,400	8,400	8,400	8,400	8,400	100,800
- ค่าโทรศัพท์เคลื่อนที่พร้อมค่าบริการอินเทอร์เน็ต	100,800	8,400	8,400	8,400	8,400	8,400	8,400	8,400	8,400	8,400	8,400	8,400	8,400	8,400	100,800
<b>4. เงินอุดหนุน</b>	3,245,000	687,000	152,000	167,000	270,000	112,000	355,000	497,000	200,000	315,000	190,000	50,000	250,000	3,245,000	
1) เงินอุดหนุนทั่วไป	3,245,000	687,000	152,000	167,000	270,000	112,000	355,000	497,000	200,000	315,000	190,000	50,000	250,000	3,245,000	
- โครงการรับฟังความคิดเห็นจากผู้มีส่วนได้เสีย AUN QA	10,000	-	-	-	10,000	-	-	-	-	-	-	-	-	-	10,000
- โครงการเตรียมความพร้อมในการประเมินคุณภาพการศึกษาระดับหลักสูตร..	40,000	-	-	-	15,000	-	-	5,000	10,000	-	10,000	-	-	-	40,000
- โครงการปรับปรุงหลักสูตรนิติศาสตรบัณฑิต	50,000	50,000	-	-	-	-	-	-	-	-	-	-	-	-	50,000
- โครงการพัฒนาหลักสูตรปรัชญาดุษฎีบัณฑิต สาขาวิชากฎหมายกับการ..	50,000	50,000	-	-	-	-	-	-	-	-	-	-	-	-	50,000
- โครงการพัฒนาระบบสารสนเทศสำหรับการเรียนการสอนออนไลน์	100,000	-	-	-	-	-	50,000	-	-	50,000	-	-	-	-	100,000



รายงานแผนการใช้จ่ายงบประมาณ จากงบประมาณเงินรายได้ ประจำปีงบประมาณ พ.ศ. 2567 (รายเดือน)  
มหาวิทยาลัยทักษิณ

แผนงาน ผลผลิต กิจกรรม หน่วยงาน รายการ	งบประมาณ จัดสรร	แผนการใช้งาน												รวม	
		ต.ค.	พ.ย.	ธ.ค.	ม.ค.	ก.พ.	มี.ค.	เม.ย.	พ.ค.	มิ.ย.	ก.ค.	ส.ค.	ก.ย.		
- โครงการจัดการศึกษาการเรียนล่วงหน้า ( Pre-Degree )	130,000	-	-	60,000	-	-	-	-	-	-	70,000	-	-	-	130,000
- โครงการจัดการศึกษาหลักสูตรระยะสั้น (Non-Degree)	160,000	-	-	-	-	-	160,000	-	-	-	-	-	-	-	160,000
- โครงการเสริมสร้างทักษะเชิงปฏิบัติทางด้านกฎหมาย (ลงรายวิชา)	50,000	-	-	-	25,000	25,000	-	-	-	-	-	-	-	-	50,000
- โครงการศึกษาดูงานหน่วยงานภายนอกเพื่อเสริมสร้างทักษะเชิงปฏิบัติ..	100,000	-	-	-	-	-	-	-	-	-	-	50,000	50,000	-	100,000
- โครงการส่งเสริมการศึกษาต่อและการมีงานทำ	15,000	-	-	-	-	8,000	-	-	-	7,000	-	-	-	-	15,000
- โครงการสหกิจศึกษาและการฝึกงาน	150,000	-	120,000	-	-	-	-	-	-	30,000	-	-	-	-	150,000
- โครงการอบรมคอมพิวเตอร์	10,000	-	-	-	-	10,000	-	-	-	-	-	-	-	-	10,000
- โครงการแลกเปลี่ยนเรียนรู้ด้านการจัดการเรียนการสอนเพื่อให้..	50,000	50,000	-	-	-	-	-	-	-	-	-	-	-	-	50,000
- โครงการเผยแพร่ผลงานวิจัยระดับปริญญาตรีนิสิตชั้นปีที่ 4	120,000	120,000	-	-	-	-	-	-	-	-	-	-	-	-	120,000
- โครงการพัฒนาศักยภาพผู้เรียน ประจำปีการศึกษา 2566	50,000	20,000	-	-	20,000	-	-	10,000	-	-	-	-	-	-	50,000
- โครงการบูรณนิเทศนิสิตใหม่	120,000	-	-	-	-	-	-	-	-	120,000	-	-	-	-	120,000
- โครงการปัจฉิมนิเทศ	80,000	-	-	-	-	-	-	80,000	-	-	-	-	-	-	80,000
- โครงการแสดงความยินดีกับบัณฑิตใหม่	200,000	-	-	-	-	-	-	-	-	-	-	-	-	200,000	200,000
- โครงการพัฒนาศักยภาพนิสิตเพื่อเตรียมความพร้อมสู่การเป็นข้าราชการ..	30,000	-	-	-	-	-	30,000	-	-	-	-	-	-	-	30,000
- โครงการต้นกล้านิติศาสตร์	50,000	-	-	-	-	-	-	-	-	-	50,000	-	-	-	50,000
- โครงการพัฒนาความเป็นเลิศทางวิชาการเพื่อการแข่งขันของนิสิตค..	120,000	-	-	-	-	-	-	-	-	-	120,000	-	-	-	120,000
- โครงการศาลจำลอง (รายวิชาว่าความ)	10,000	-	10,000	-	-	-	-	-	-	-	-	-	-	-	10,000
- โครงการ KM การจัดการเรียนการสอนด้านนวัตกรรมสังคม	20,000	-	-	-	20,000	-	-	-	-	-	-	-	-	-	20,000
- โครงการบริการวิชาการเพื่อการพัฒนาสังคมและเศรษฐกิจ	45,000	-	2,000	20,000	-	2,000	20,000	-	-	1,000	-	-	-	-	45,000
- โครงการคลินิกชาติพันธุ์สัญจร	50,000	-	-	-	-	50,000	-	-	-	-	-	-	-	-	50,000



รายงานแผนการใช้จ่ายงบประมาณ จากงบประมาณเงินรายได้ ประจำปีงบประมาณ พ.ศ. 2567 (รายเดือน)  
มหาวิทยาลัยทักษิณ

แผนงาน ผลผลิต กิจกรรม หน่วยงาน รายการ	งบประมาณ จัดสรร	แผนการใช้งาน											รวม	
		ต.ค.	พ.ย.	ธ.ค.	ม.ค.	ก.พ.	มี.ค.	เม.ย.	พ.ค.	มิ.ย.	ก.ค.	ส.ค.		ก.ย.
- โครงการ KM การบริการวิชาการ	10,000	-	5,000	-	-	-	-	5,000	-	-	-	-	-	10,000
- โครงการงานประชุมวิชาการระดับชาติ และระดับนานาชาติ	200,000	200,000	-	-	-	-	-	-	-	-	-	-	-	200,000
- โครงการพัฒนาทักษะการเรียนรู้เพื่อการเป็นผู้ประกอบการและการ..	30,000	7,000	-	2,000	-	2,000	-	17,000	-	2,000	-	-	-	30,000
- โครงการส่งเสริมการขับเคลื่อนเศรษฐกิจฐานรากและพัฒนาสังคม	70,000	10,000	-	20,000	-	-	40,000	-	-	-	-	-	-	70,000
- โครงการส่งเสริมทักษะในการจัดการเรียนการสอนของคณาจารย์ที่ม..	10,000	-	10,000	-	-	-	-	-	-	-	-	-	-	10,000
- โครงการนิสิตแลกเปลี่ยน Inbound (Exchange Student)	20,000	-	5,000	5,000	5,000	5,000	-	-	-	-	-	-	-	20,000
- โครงการนิสิตแลกเปลี่ยน Outbound (Exchange Student)	60,000	-	-	-	-	-	20,000	20,000	20,000	-	-	-	-	60,000
- โครงการพัฒนาสมรรถนะสากล (อบรมภาษา)	25,000	-	-	-	-	-	10,000	10,000	5,000	-	-	-	-	25,000
- โครงการพัฒนาทักษะภาษาอังกฤษสำหรับการสื่อสารให้กับบุคลากร	40,000	-	-	-	-	-	10,000	10,000	10,000	10,000	-	-	-	40,000
- โครงการ International Seminar On Asian	5,000	-	-	-	-	-	5,000	-	-	-	-	-	-	5,000
- โครงการพัฒนาคณะนิติศาสตร์สู่ความเป็นเลิศ (EdPEX)ประจำปีการ..	30,000	15,000	-	-	-	-	-	-	15,000	-	-	-	-	30,000
- โครงการเตรียมความพร้อมของบุคลากรสู่การเป็นผู้บริหาร	100,000	-	-	-	-	-	-	100,000	-	-	-	-	-	100,000
- โครงการเสริมสร้างสุขและคุณภาพของบุคลากรคณะนิติศาสต..	100,000	-	-	50,000	-	-	-	10,000	40,000	-	-	-	-	100,000
- โครงการจัดทำแผนพัฒนาบุคลากรรายบุคคล	100,000	-	-	-	-	-	-	-	100,000	-	-	-	-	100,000
- โครงการพัฒนาสมรรถนะบุคลากรในการเขียนข้อเสนอแผนงานชุดโครงกา..	100,000	10,000	-	10,000	-	10,000	-	60,000	-	-	10,000	-	-	100,000
- โครงการสนับสนุนการวิจัยคณะนิติศาสตร์ ประจำปีงบประมาณ พ.ศ..	250,000	125,000	-	-	100,000	-	-	-	-	25,000	-	-	-	250,000
- โครงการแลกเปลี่ยนเรียนรู้และการจัดทำความร่วมมือด้านการวิจัย..	10,000	-	-	-	10,000	-	-	-	-	-	-	-	-	10,000
- โครงการจัดการความรู้ ด้านการวิจัย	10,000	-	-	-	-	-	10,000	-	-	-	-	-	-	10,000
- โครงการจัดทำวารสารวิชาการนิติศาสตร์ มหาวิทยาลัยทักษิณ	50,000	30,000	-	-	-	-	-	20,000	-	-	-	-	-	50,000
- โครงการจัดทำแผนปฏิบัติงานคณะนิติศาสตร์ ประจำปีงบประมาณ พ.ศ..	150,000	-	-	-	-	-	-	150,000	-	-	-	-	-	150,000



**รายงานแผนการใช้จ่ายงบประมาณ จากงบประมาณเงินรายได้ ประจำปีงบประมาณ พ.ศ. 2567 (รายเดือน)**  
**มหาวิทยาลัยทักษิณ**

แผนงาน ผลผลิต กิจกรรม หน่วยงาน รายการ	งบประมาณ จัดสรร	แผนการใช้จ่ายงาน											รวม	
		ต.ค.	พ.ย.	ธ.ค.	ม.ค.	ก.พ.	มี.ค.	เม.ย.	พ.ค.	มิ.ย.	ก.ค.	ส.ค.		ก.ย.
- โครงการจัดทำแผนกลยุทธ์การพัฒนาคณะนิติศาสตร์ พ.ศ. 2568-2571	50,000	-	-	-	50,000	-	-	-	-	-	-	-	-	50,000
- โครงการส่งเสริมคุณธรรมและจริยธรรมในการป้องกันการทุจริตของ..	15,000	-	-	-	15,000	-	-	-	-	-	-	-	-	15,000
<b>5. รายจ่ายอื่น</b>	<b>2,445,500</b>	<b>75,000</b>	<b>-</b>	<b>500,000</b>	<b>75,000</b>	<b>-</b>	<b>500,000</b>	<b>75,000</b>	<b>-</b>	<b>500,000</b>	<b>75,000</b>	<b>-</b>	<b>645,500</b>	<b>2,445,500</b>
1) รายจ่ายอื่น	2,445,500	75,000	-	500,000	75,000	-	500,000	75,000	-	500,000	75,000	-	645,500	2,445,500
- งบกลาง	200,000	50,000	-	-	50,000	-	-	50,000	-	-	50,000	-	-	200,000
- งบสำรองจ่าย	2,145,500	-	-	500,000	-	-	500,000	-	-	500,000	-	-	645,500	2,145,500
- ค่าใช้จ่ายในการเดินทางไปปฏิบัติงานต่างประเทศ	100,000	25,000	-	-	25,000	-	-	25,000	-	-	25,000	-	-	100,000
<b>สำนักงานบัณฑิตวิทยาลัย</b>	<b>1,359,600</b>	<b>129,800</b>	<b>82,300</b>	<b>96,800</b>	<b>137,300</b>	<b>103,800</b>	<b>188,300</b>	<b>72,800</b>	<b>184,300</b>	<b>112,800</b>	<b>86,300</b>	<b>75,400</b>	<b>89,700</b>	<b>1,359,600</b>
<b>1. ค่าตอบแทนใช้สอยและวัสดุ</b>	<b>465,600</b>	<b>59,800</b>	<b>32,300</b>	<b>46,800</b>	<b>52,300</b>	<b>23,800</b>	<b>68,300</b>	<b>22,800</b>	<b>34,300</b>	<b>34,800</b>	<b>36,300</b>	<b>25,400</b>	<b>28,700</b>	<b>465,600</b>
1) ค่าตอบแทน	155,000	40,000	8,000	-	28,000	-	48,000	-	8,000	7,000	8,000	-	8,000	155,000
- ค่าเบี้ยประชุม	55,000	-	8,000	-	8,000	-	8,000	-	8,000	7,000	8,000	-	8,000	55,000
- ค่าใช้จ่ายการบริหารจัดการรายวิชาภาษาอังกฤษ	100,000	40,000	-	-	20,000	-	40,000	-	-	-	-	-	-	100,000
2) ค่าใช้สอย	264,600	19,800	20,300	35,800	20,300	19,800	20,300	19,800	22,300	22,800	22,300	20,400	20,700	264,600
- ค่าใช้จ่ายในการเดินทางไปปฏิบัติงาน	71,600	4,000	4,000	20,000	4,000	4,000	4,000	4,000	6,000	7,000	6,000	4,600	4,000	71,600
- ค่ารับรองและพิธีการ	15,000	1,000	1,500	1,000	1,500	1,000	1,500	1,000	1,500	1,000	1,500	1,000	1,500	15,000
- ค่าเช่าเครื่องถ่ายเอกสาร	36,000	3,000	3,000	3,000	3,000	3,000	3,000	3,000	3,000	3,000	3,000	3,000	3,000	36,000
- ค่าดูแลระบบไอทีซิส	142,000	11,800	11,800	11,800	11,800	11,800	11,800	11,800	11,800	11,800	11,800	11,800	12,200	142,000
3) ค่าวัสดุ	46,000	-	4,000	11,000	4,000	4,000	-	3,000	4,000	5,000	6,000	5,000	-	46,000
- ค่าวัสดุสำนักงาน	46,000	-	4,000	11,000	4,000	4,000	-	3,000	4,000	5,000	6,000	5,000	-	46,000
<b>2. เงินอุดหนุน</b>	<b>894,000</b>	<b>70,000</b>	<b>50,000</b>	<b>50,000</b>	<b>85,000</b>	<b>80,000</b>	<b>120,000</b>	<b>50,000</b>	<b>150,000</b>	<b>78,000</b>	<b>50,000</b>	<b>50,000</b>	<b>61,000</b>	<b>894,000</b>



**รายงานแผนการใช้จ่ายงบประมาณ จากงบประมาณเงินรายได้ ประจำปีงบประมาณ พ.ศ. 2567 (รายเดือน)**  
**มหาวิทยาลัยทักษิณ**

แผนงาน ผลผลิต กิจกรรม หน่วยงาน รายการ	งบประมาณ จัดสรร	แผนการใช้จ่ายงาน											รวม	
		ต.ค.	พ.ย.	ธ.ค.	ม.ค.	ก.พ.	มี.ค.	เม.ย.	พ.ค.	มิ.ย.	ก.ค.	ส.ค.		ก.ย.
1) เงินอุดหนุนทั่วไป	894,000	70,000	50,000	50,000	85,000	80,000	120,000	50,000	150,000	78,000	50,000	50,000	61,000	894,000
- การจัดการวิทยานิพนธ์	790,000	70,000	50,000	50,000	50,000	60,000	120,000	50,000	150,000	50,000	50,000	50,000	40,000	790,000
- ค่าธรรมเนียมการสอบพิเศษ	74,000	-	-	-	25,000	-	-	-	-	28,000	-	-	21,000	74,000
- เงินอุดหนุนประจำปีสมาชิกที่ประชุมคณะผู้บริหารบัณฑิตศึกษามห...	20,000	-	-	-	-	20,000	-	-	-	-	-	-	-	20,000
- เงินอุดหนุนสมาชิกสภาคณะผู้บริหารบัณฑิตศึกษาแห่งประเทศไทย (...)	10,000	-	-	-	10,000	-	-	-	-	-	-	-	-	10,000
<b>โครงการจัดการศึกษาระดับปริญญาเอก ปร.ด. การพัฒนาที่ยั่งยืน</b>	<b>170,000</b>	<b>30,000</b>	<b>-</b>	<b>10,000</b>	<b>-</b>	<b>-</b>	<b>50,000</b>	<b>-</b>	<b>60,000</b>	<b>-</b>	<b>10,000</b>	<b>10,000</b>	<b>-</b>	<b>170,000</b>
<b>1. เงินอุดหนุน</b>	<b>170,000</b>	<b>30,000</b>	<b>-</b>	<b>10,000</b>	<b>-</b>	<b>-</b>	<b>50,000</b>	<b>-</b>	<b>60,000</b>	<b>-</b>	<b>10,000</b>	<b>10,000</b>	<b>-</b>	<b>170,000</b>
1) เงินอุดหนุนทั่วไป	170,000	30,000	-	10,000	-	-	50,000	-	60,000	-	10,000	10,000	-	170,000
- เงินอุดหนุนการจัดการเรียนการสอน	170,000	30,000	-	10,000	-	-	50,000	-	60,000	-	10,000	10,000	-	170,000
<b>วิทยาลัยนานาชาติ</b>	<b>1,718,900</b>	<b>86,900</b>	<b>282,100</b>	<b>54,600</b>	<b>86,900</b>	<b>24,600</b>	<b>239,600</b>	<b>186,900</b>	<b>24,600</b>	<b>289,600</b>	<b>44,600</b>	<b>24,600</b>	<b>373,900</b>	<b>1,718,900</b>
<b>1. ค่าตอบแทนใช้สอยและวัสดุ</b>	<b>969,100</b>	<b>26,200</b>	<b>263,700</b>	<b>6,200</b>	<b>26,200</b>	<b>6,200</b>	<b>121,200</b>	<b>26,200</b>	<b>6,200</b>	<b>171,200</b>	<b>26,200</b>	<b>6,200</b>	<b>283,400</b>	<b>969,100</b>
1) ค่าตอบแทน	788,100	3,200	253,200	3,200	3,200	3,200	103,200	3,200	3,200	153,200	3,200	3,200	252,900	788,100
- ค่าตอบแทนอาจารย์ชาวต่างชาติ	450,000	-	150,000	-	-	-	-	-	-	150,000	-	-	150,000	450,000
- ค่าตอบแทนคณะกรรมการประจำวิทยาลัย	38,100	3,200	3,200	3,200	3,200	3,200	3,200	3,200	3,200	3,200	3,200	3,200	2,900	38,100
- ค่าตอบแทนในการประเมินและสอบคณบดีนิพนธ์	300,000	-	100,000	-	-	-	100,000	-	-	-	-	-	100,000	300,000
2) ค่าใช้สอย	81,000	3,000	10,500	3,000	3,000	3,000	18,000	3,000	3,000	18,000	3,000	3,000	10,500	81,000
- ค่าเช่าเหมาบริการเครื่องถ่ายเอกสาร	36,000	3,000	3,000	3,000	3,000	3,000	3,000	3,000	3,000	3,000	3,000	3,000	3,000	36,000
- ค่าใช้จ่ายในการเดินทางไปปฏิบัติงาน	45,000	-	7,500	-	-	-	15,000	-	-	15,000	-	-	7,500	45,000
3) ค่าวัสดุ	100,000	20,000	-	-	20,000	-	-	-	20,000	-	20,000	-	20,000	100,000
- ค่าวัสดุสำนักงาน	100,000	20,000	-	-	20,000	-	-	-	20,000	-	20,000	-	20,000	100,000



รายงานแผนการใช้จ่ายงบประมาณ จากงบประมาณเงินรายได้ ประจำปีงบประมาณ พ.ศ. 2567 (รายเดือน)  
มหาวิทยาลัยทักษิณ

แผนงาน ผลผลิต กิจกรรม หน่วยงาน รายการ	งบประมาณ จัดสรร	แผนการใช้งาน												รวม
		ต.ค.	พ.ย.	ธ.ค.	ม.ค.	ก.พ.	มี.ค.	เม.ย.	พ.ค.	มิ.ย.	ก.ค.	ส.ค.	ก.ย.	
<b>2. ค่าสาธารณูปโภค</b>	40,800	3,400	3,400	3,400	3,400	3,400	3,400	3,400	3,400	3,400	3,400	3,400	3,400	40,800
1) ค่าสาธารณูปโภค	40,800	3,400	3,400	3,400	3,400	3,400	3,400	3,400	3,400	3,400	3,400	3,400	3,400	40,800
- ค่าโทรศัพท์เคลื่อนที่พร้อมค่าบริการอินเทอร์เน็ต	40,800	3,400	3,400	3,400	3,400	3,400	3,400	3,400	3,400	3,400	3,400	3,400	3,400	40,800
<b>3. เงินอุดหนุน</b>	229,000	42,300	-	30,000	42,300	-	-	42,300	-	-	-	-	72,100	229,000
1) เงินอุดหนุนทั่วไป	229,000	42,300	-	30,000	42,300	-	-	42,300	-	-	-	-	72,100	229,000
- ค่าใช้จ่ายในการจัดการเรียนการสอน	169,000	42,300	-	-	42,300	-	-	42,300	-	-	-	-	42,100	169,000
- เงินสนับสนุนทุนวิจัย นิสิตระดับปริญญาเอก	60,000	-	-	30,000	-	-	-	-	-	-	-	-	30,000	60,000
<b>4. ใช้จ่ายอื่น</b>	480,000	15,000	15,000	15,000	15,000	15,000	115,000	115,000	15,000	115,000	15,000	15,000	15,000	480,000
1) ใช้จ่ายอื่น	480,000	15,000	15,000	15,000	15,000	15,000	115,000	115,000	15,000	115,000	15,000	15,000	15,000	480,000
- ค่าใช้จ่ายสำหรับนิสิตช่วยสอนและผู้ช่วยนักวิจัย (เงินเดือน..	180,000	15,000	15,000	15,000	15,000	15,000	15,000	15,000	15,000	15,000	15,000	15,000	15,000	180,000
- ค่าใช้จ่ายการจัดประชุมวิชาการระดับนานาชาติ	300,000	-	-	-	-	-	100,000	100,000	-	100,000	-	-	-	300,000
<b>กิจกรรม : จัดการเรียนการสอนด้านสังคมศาสตร์ภาคสมทบ</b>	5,030,000	1,039,000	320,000	237,000	846,800	233,000	318,000	654,500	262,000	232,000	752,300	32,000	103,400	5,030,000
<b>โครงการจัดการศึกษาภาคสมทบสาขา บช.บ.การบัญชี</b>	1,427,000	419,500	12,000	14,500	319,500	14,000	14,000	270,000	13,000	13,000	240,100	13,000	84,400	1,427,000
<b>1. ค่าตอบแทนใช้สอยและวัสดุ</b>	1,327,100	412,000	12,000	14,500	312,500	14,000	14,000	263,000	13,000	13,000	233,100	13,000	13,000	1,327,100
1) ค่าตอบแทน	1,270,100	412,000	12,000	11,500	311,000	11,000	11,000	260,000	10,000	10,000	201,600	10,000	10,000	1,270,100
- ค่าตอบแทนผู้สอน	1,141,600	400,000	-	-	300,000	-	-	250,000	-	-	191,600	-	-	1,141,600
- ค่าตอบแทนการปฏิบัติงาน	128,500	12,000	12,000	11,500	11,000	11,000	11,000	10,000	10,000	10,000	10,000	10,000	10,000	128,500
2) ค่าใช้สอย	28,500	-	-	3,000	1,500	3,000	3,000	3,000	3,000	3,000	3,000	3,000	3,000	28,500
- ค่าจ้างเหมาบริการ	28,500	-	-	3,000	1,500	3,000	3,000	3,000	3,000	3,000	3,000	3,000	3,000	28,500
3) ค่าวัสดุ	28,500	-	-	-	-	-	-	-	-	-	28,500	-	-	28,500





**รายงานแผนการใช้จ่ายงบประมาณ จากงบประมาณเงินรายได้ ประจำปีงบประมาณ พ.ศ. 2567 (รายเดือน)**  
**มหาวิทยาลัยทักษิณ**

แผนงาน ผลผลิต กิจกรรม หน่วยงาน รายการ	งบประมาณ จัดสรร	แผนการใช้งาน												รวม	
		ต.ค.	พ.ย.	ธ.ค.	ม.ค.	ก.พ.	มี.ค.	เม.ย.	พ.ค.	มิ.ย.	ก.ค.	ส.ค.	ก.ย.		
- ค่าวัสดุ	28,500	-	-	-	-	-	-	-	-	-	-	28,500	-	-	28,500
<b>2. รายจ่ายอื่น</b>	<b>99,900</b>	<b>7,500</b>	<b>-</b>	<b>-</b>	<b>7,000</b>	<b>-</b>	<b>-</b>	<b>7,000</b>	<b>-</b>	<b>-</b>	<b>7,000</b>	<b>-</b>	<b>-</b>	<b>71,400</b>	<b>99,900</b>
1) รายจ่ายอื่น	99,900	7,500	-	-	7,000	-	-	7,000	-	-	7,000	-	-	71,400	99,900
- เงินสนับสนุนโครงการพัฒนานิสิต	28,500	7,500	-	-	7,000	-	-	7,000	-	-	7,000	-	-	-	28,500
- งบสำรองจ่าย	71,400	-	-	-	-	-	-	-	-	-	-	-	-	71,400	71,400
<b>โครงการจัดการศึกษาภาคสมทบ สาขา บธ.บ. การจัดการธุรกิจสมัยใหม่..</b>	<b>1,153,000</b>	<b>367,000</b>	<b>10,500</b>	<b>10,000</b>	<b>264,800</b>	<b>6,500</b>	<b>6,500</b>	<b>162,000</b>	<b>6,500</b>	<b>6,500</b>	<b>299,700</b>	<b>6,500</b>	<b>6,500</b>	<b>1,153,000</b>	
<b>1. ค่าตอบแทนใช้สอยและวัสดุ</b>	<b>1,072,300</b>	<b>360,500</b>	<b>10,500</b>	<b>10,000</b>	<b>259,300</b>	<b>6,500</b>	<b>6,500</b>	<b>156,500</b>	<b>6,500</b>	<b>6,500</b>	<b>236,500</b>	<b>6,500</b>	<b>6,500</b>	<b>1,072,300</b>	
1) ค่าตอบแทน	1,049,300	357,500	7,500	7,000	256,800	6,500	6,500	156,500	6,500	6,500	225,000	6,500	6,500	1,049,300	
- ค่าตอบแทนผู้สอน	968,500	350,000	-	-	250,000	-	-	150,000	-	-	218,500	-	-	968,500	
- ค่าตอบแทนการปฏิบัติงาน	80,800	7,500	7,500	7,000	6,800	6,500	6,500	6,500	6,500	6,500	6,500	6,500	6,500	80,800	
2) ค่าใช้สอย	11,500	3,000	3,000	3,000	2,500	-	-	-	-	-	-	-	-	11,500	
- ค่าจ้างเหมาบริการ	11,500	3,000	3,000	3,000	2,500	-	-	-	-	-	-	-	-	11,500	
3) ค่าวัสดุ	11,500	-	-	-	-	-	-	-	-	-	11,500	-	-	11,500	
- ค่าวัสดุ	11,500	-	-	-	-	-	-	-	-	-	11,500	-	-	11,500	
<b>2. รายจ่ายอื่น</b>	<b>80,700</b>	<b>6,500</b>	<b>-</b>	<b>-</b>	<b>5,500</b>	<b>-</b>	<b>-</b>	<b>5,500</b>	<b>-</b>	<b>-</b>	<b>63,200</b>	<b>-</b>	<b>-</b>	<b>80,700</b>	
1) รายจ่ายอื่น	80,700	6,500	-	-	5,500	-	-	5,500	-	-	63,200	-	-	80,700	
- เงินสนับสนุนโครงการพัฒนานิสิต	23,000	6,500	-	-	5,500	-	-	5,500	-	-	5,500	-	-	23,000	
- งบสำรองจ่าย	57,700	-	-	-	-	-	-	-	-	-	57,700	-	-	57,700	
<b>โครงการจัดการศึกษาภาคสมทบ สาขา น.บ.นิติศาสตร์</b>	<b>2,450,000</b>	<b>252,500</b>	<b>297,500</b>	<b>212,500</b>	<b>262,500</b>	<b>212,500</b>	<b>297,500</b>	<b>222,500</b>	<b>242,500</b>	<b>212,500</b>	<b>212,500</b>	<b>12,500</b>	<b>12,500</b>	<b>2,450,000</b>	
<b>1. ค่าตอบแทนใช้สอยและวัสดุ</b>	<b>2,450,000</b>	<b>252,500</b>	<b>297,500</b>	<b>212,500</b>	<b>262,500</b>	<b>212,500</b>	<b>297,500</b>	<b>222,500</b>	<b>242,500</b>	<b>212,500</b>	<b>212,500</b>	<b>12,500</b>	<b>12,500</b>	<b>2,450,000</b>	



**รายงานแผนการใช้จ่ายงบประมาณ จากงบประมาณเงินรายได้ ประจำปีงบประมาณ พ.ศ. 2567 (รายเดือน)**  
**มหาวิทยาลัยทักษิณ**

แผนงาน ผลผลิต กิจกรรม หน่วยงาน รายการ	งบประมาณ จัดสรร	แผนการใช้งาน												รวม
		ต.ค.	พ.ย.	ธ.ค.	ม.ค.	ก.พ.	มี.ค.	เม.ย.	พ.ค.	มิ.ย.	ก.ค.	ส.ค.	ก.ย.	
1) ค่าตอบแทน	2,350,000	232,500	277,500	212,500	212,500	212,500	297,500	212,500	242,500	212,500	212,500	12,500	12,500	2,350,000
- ค่าตอบแทนการสอนภาคสมทบ (จ-ศ เย็น)	1,000,000	100,000	100,000	100,000	100,000	100,000	100,000	100,000	100,000	100,000	100,000	-	-	1,000,000
- ค่าตอบแทนการสอนภาคสมทบ (แบบ BC เสาร์-อาทิตย์)	1,000,000	100,000	100,000	100,000	100,000	100,000	100,000	100,000	100,000	100,000	100,000	-	-	1,000,000
- ค่าตอบแทนการออกข้อสอบภาคสมทบ	20,000	8,000	-	-	-	-	8,000	-	4,000	-	-	-	-	20,000
- ค่าตอบแทนการคุมสอบภาคสมทบ	150,000	-	65,000	-	-	-	65,000	-	20,000	-	-	-	-	150,000
- ค่าตอบแทนการตรวจข้อสอบภาคสมทบ	30,000	12,000	-	-	-	-	12,000	-	6,000	-	-	-	-	30,000
- ค่าตอบแทนการปฏิบัติงานการจัดการศึกษาปริญญาตรีภาคสมทบ	150,000	12,500	12,500	12,500	12,500	12,500	12,500	12,500	12,500	12,500	12,500	12,500	12,500	150,000
2) ค่าวัสดุ	100,000	20,000	20,000	-	50,000	-	-	10,000	-	-	-	-	-	100,000
- ค่าวัสดุสำนักงาน	50,000	20,000	-	-	20,000	-	-	10,000	-	-	-	-	-	50,000
- ค่าวัสดุคอมพิวเตอร์	40,000	-	20,000	-	20,000	-	-	-	-	-	-	-	-	40,000
- ค่าวัสดุโฆษณาและเผยแพร่	10,000	-	-	-	10,000	-	-	-	-	-	-	-	-	10,000
<b>กิจกรรม : จัดการเรียนการสอนด้านสังคมศาสตร์ภาคพิเศษ</b>	<b>4,826,700</b>	<b>346,900</b>	<b>290,500</b>	<b>434,300</b>	<b>360,200</b>	<b>557,700</b>	<b>168,700</b>	<b>300,900</b>	<b>340,300</b>	<b>482,000</b>	<b>611,700</b>	<b>718,800</b>	<b>214,700</b>	<b>4,826,700</b>
<b>โครงการจัดการศึกษาภาคพิเศษ กศ.ม.ภาษาไทย</b>	<b>420,600</b>	<b>65,500</b>	<b>500</b>	<b>500</b>	<b>20,500</b>	<b>500</b>	<b>500</b>	<b>20,500</b>	<b>500</b>	<b>500</b>	<b>155,000</b>	<b>150,500</b>	<b>5,600</b>	<b>420,600</b>
<b>1. ค่าตอบแทนใช้สอยและวัสดุ</b>	<b>256,100</b>	<b>60,500</b>	<b>500</b>	<b>500</b>	<b>10,500</b>	<b>500</b>	<b>500</b>	<b>15,500</b>	<b>500</b>	<b>500</b>	<b>15,500</b>	<b>150,500</b>	<b>600</b>	<b>256,100</b>
1) ค่าตอบแทน	200,000	50,000	-	-	-	-	-	-	-	-	-	150,000	-	200,000
- ค่าสอนพิเศษ	200,000	50,000	-	-	-	-	-	-	-	-	-	150,000	-	200,000
2) ค่าใช้สอย	56,100	10,500	500	500	10,500	500	500	15,500	500	500	15,500	500	600	56,100
- ค่ารับรองและพิธีการ	6,100	500	500	500	500	500	500	500	500	500	500	500	600	6,100
- ค่าใช้จ่ายในการเดินทางไปปฏิบัติงาน	50,000	10,000	-	-	10,000	-	-	15,000	-	-	15,000	-	-	50,000
<b>2. รายจ่ายอื่น</b>	<b>164,500</b>	<b>5,000</b>	<b>-</b>	<b>-</b>	<b>10,000</b>	<b>-</b>	<b>-</b>	<b>5,000</b>	<b>-</b>	<b>-</b>	<b>139,500</b>	<b>-</b>	<b>5,000</b>	<b>164,500</b>



รายงานแผนการใช้จ่ายงบประมาณ จากงบประมาณเงินรายได้ ประจำปีงบประมาณ พ.ศ. 2567 (รายเดือน)  
มหาวิทยาลัยทักษิณ

แผนงาน ผลผลิต กิจกรรม หน่วยงาน รายการ	งบประมาณ จัดสรร	แผนการใช้จ่าย												รวม
		ต.ค.	พ.ย.	ธ.ค.	ม.ค.	ก.พ.	มี.ค.	เม.ย.	พ.ค.	มิ.ย.	ก.ค.	ส.ค.	ก.ย.	
1) ใช้จ่ายอื่น	164,500	5,000	-	-	10,000	-	-	5,000	-	-	139,500	-	5,000	164,500
- งบสำรองจ่าย	134,500	-	-	-	-	-	-	-	-	-	134,500	-	-	134,500
- โครงการพัฒนานิสิตการศึกษามหาบัณฑิตสาขาวิชาภาษาไทยเพื่อความ...	30,000	5,000	-	-	10,000	-	-	5,000	-	-	5,000	-	5,000	30,000
<b>โครงการจัดการศึกษาระดับบัณฑิตศึกษาคณะศึกษาศาสตร์</b>	<b>393,300</b>	-	10,000	50,000	30,000	31,000	-	30,000	30,000	10,000	30,000	132,300	40,000	393,300
<b>1. ค่าตอบแทนใช้สอยและวัสดุ</b>	<b>291,000</b>	-	10,000	50,000	30,000	31,000	-	30,000	30,000	10,000	30,000	30,000	40,000	291,000
1) ค่าตอบแทน	110,000	-	10,000	-	30,000	-	-	30,000	-	10,000	-	30,000	-	110,000
- ค่าตอบแทนการปฏิบัติงานนอกเวลา	110,000	-	10,000	-	30,000	-	-	30,000	-	10,000	-	30,000	-	110,000
2) ค่าวัสดุ	181,000	-	-	50,000	-	31,000	-	-	30,000	-	30,000	-	40,000	181,000
- ค่าวัสดุสำนักงาน	181,000	-	-	50,000	-	31,000	-	-	30,000	-	30,000	-	40,000	181,000
<b>2. ใช้จ่ายอื่น</b>	<b>102,300</b>	-	-	-	-	-	-	-	-	-	-	102,300	-	102,300
1) ใช้จ่ายอื่น	102,300	-	-	-	-	-	-	-	-	-	-	102,300	-	102,300
- งบสำรองจ่าย	102,300	-	-	-	-	-	-	-	-	-	-	102,300	-	102,300
<b>โครงการจัดการศึกษาระดับบัณฑิตศึกษา สาขา กศ.ม.การบริหารการศึกษา(สงขล..</b>	<b>1,053,100</b>	100,000	53,100	100,000	200,000	200,000	-	100,000	100,000	-	200,000	-	-	1,053,100
<b>1. ค่าตอบแทนใช้สอยและวัสดุ</b>	<b>1,053,100</b>	100,000	53,100	100,000	200,000	200,000	-	100,000	100,000	-	200,000	-	-	1,053,100
1) ค่าตอบแทน	1,053,100	100,000	53,100	100,000	200,000	200,000	-	100,000	100,000	-	200,000	-	-	1,053,100
- ค่าสอนนิสิตระดับบัณฑิตศึกษา	1,053,100	100,000	53,100	100,000	200,000	200,000	-	100,000	100,000	-	200,000	-	-	1,053,100
<b>โครงการจัดการศึกษาระดับบัณฑิตศึกษา สาขา กศ.ม.การวิจัยและประเมินผล</b>	<b>250,000</b>	-	20,000	50,000	-	50,000	-	50,000	-	30,000	-	50,000	-	250,000
<b>1. ค่าตอบแทนใช้สอยและวัสดุ</b>	<b>200,000</b>	-	20,000	50,000	-	30,000	-	50,000	-	-	-	50,000	-	200,000
1) ค่าตอบแทน	200,000	-	20,000	50,000	-	30,000	-	50,000	-	-	-	50,000	-	200,000
- ค่าสอนพิเศษ	200,000	-	20,000	50,000	-	30,000	-	50,000	-	-	-	50,000	-	200,000



รายงานแผนการใช้จ่ายงบประมาณ จากงบประมาณเงินรายได้ ประจำปีงบประมาณ พ.ศ. 2567 (รายเดือน)  
มหาวิทยาลัยทักษิณ

แผนงาน ผลผลิต กิจกรรม หน่วยงาน รายการ	งบประมาณ จัดสรร	แผนการใช้งาน											รวม	
		ต.ค.	พ.ย.	ธ.ค.	ม.ค.	ก.พ.	มี.ค.	เม.ย.	พ.ค.	มิ.ย.	ก.ค.	ส.ค.		ก.ย.
<b>2. เงินอุดหนุน</b>	50,000	-	-	-	-	20,000	-	-	-	30,000	-	-	-	50,000
1) เงินอุดหนุนทั่วไป	50,000	-	-	-	-	20,000	-	-	-	30,000	-	-	-	50,000
- งบสนับสนุนการพัฒนานิสิต	50,000	-	-	-	-	20,000	-	-	-	30,000	-	-	-	50,000
<b>โครงการจัดการศึกษาภาคพิเศษสาขา กศ.ม.เทคโนโลยีและสื่อสารการ..</b>	<b>350,000</b>	-	-	50,000	-	100,000	-	-	100,000	-	50,000	50,000	-	<b>350,000</b>
<b>1. ค่าตอบแทนใช้สอยและวัสดุ</b>	250,000	-	-	50,000	-	100,000	-	-	100,000	-	-	-	-	250,000
1) ค่าตอบแทน	250,000	-	-	50,000	-	100,000	-	-	100,000	-	-	-	-	250,000
- ค่าสอนนิสิตระดับบัณฑิตศึกษา	250,000	-	-	50,000	-	100,000	-	-	100,000	-	-	-	-	250,000
<b>2. รายจ่ายอื่น</b>	100,000	-	-	-	-	-	-	-	-	-	50,000	50,000	-	100,000
1) รายจ่ายอื่น	100,000	-	-	-	-	-	-	-	-	-	50,000	50,000	-	100,000
- งบสนับสนุนการพัฒนาบุคลากรและนิสิตทั้งในและต่างประเทศ	100,000	-	-	-	-	-	-	-	-	-	50,000	50,000	-	100,000
<b>โครงการจัดการศึกษาภาคพิเศษสาขา กศ.ม.หลักสูตรและการสอน(สงขล..</b>	<b>547,100</b>	-	57,100	-	-	30,000	-	20,000	-	300,000	90,000	50,000	-	<b>547,100</b>
<b>1. ค่าตอบแทนใช้สอยและวัสดุ</b>	207,100	-	57,100	-	-	30,000	-	20,000	-	-	50,000	50,000	-	207,100
1) ค่าตอบแทน	207,100	-	57,100	-	-	30,000	-	20,000	-	-	50,000	50,000	-	207,100
- ค่าสอนนิสิตระดับบัณฑิตศึกษา	207,100	-	57,100	-	-	30,000	-	20,000	-	-	50,000	50,000	-	207,100
<b>2. เงินอุดหนุน</b>	40,000	-	-	-	-	-	-	-	-	-	40,000	-	-	40,000
1) เงินอุดหนุนทั่วไป	40,000	-	-	-	-	-	-	-	-	-	40,000	-	-	40,000
- โครงการสัมมนาทางวิชาการของนิสิตระดับบัณฑิตศึกษา	20,000	-	-	-	-	-	-	-	-	-	20,000	-	-	20,000
- โครงการหลักสูตรสัมพันธ์	20,000	-	-	-	-	-	-	-	-	-	20,000	-	-	20,000
<b>3. รายจ่ายอื่น</b>	300,000	-	-	-	-	-	-	-	-	300,000	-	-	-	300,000
1) รายจ่ายอื่น	300,000	-	-	-	-	-	-	-	-	300,000	-	-	-	300,000



รายงานแผนการใช้จ่ายงบประมาณ จากงบประมาณเงินรายได้ ประจำปีงบประมาณ พ.ศ. 2567 (รายเดือน)  
มหาวิทยาลัยทักษิณ

แผนงาน ผลผลิต กิจกรรม หน่วยงาน รายการ	งบประมาณ จัดสรร	แผนการใช้งาน											รวม		
		ต.ค.	พ.ย.	ธ.ค.	ม.ค.	ก.พ.	มี.ค.	เม.ย.	พ.ค.	มิ.ย.	ก.ค.	ส.ค.		ก.ย.	
- โครงการศึกษาดูงานของบุคลากรของนิสิตทั้งในและต่างประเทศ	300,000	-	-	-	-	-	-	-	-	-	300,000	-	-	-	300,000
โครงการจัดการศึกษาภาคพิเศษสาขา ศศ.ม.จิตวิทยาการให้คำปรึกษา	520,000	-	30,000	50,000	-	50,000	30,000	-	30,000	40,000	-	210,000	80,000	520,000	
<b>1. ค่าตอบแทนใช้สอยและวัสดุ</b>	200,000	-	-	-	-	-	-	-	-	-	-	150,000	50,000	200,000	
1) ค่าตอบแทน	200,000	-	-	-	-	-	-	-	-	-	-	150,000	50,000	200,000	
- ค่าสอนนิสิตระดับบัณฑิตศึกษา	200,000	-	-	-	-	-	-	-	-	-	-	150,000	50,000	200,000	
<b>2. เงินอุดหนุน</b>	320,000	-	30,000	50,000	-	50,000	30,000	-	30,000	40,000	-	60,000	30,000	320,000	
1) เงินอุดหนุนทั่วไป	320,000	-	30,000	50,000	-	50,000	30,000	-	30,000	40,000	-	60,000	30,000	320,000	
- งบประมาณสนับสนุนการดำเนินงานวิจัยและบริการวิชาการ	120,000	-	20,000	-	-	40,000	-	-	30,000	-	-	30,000	-	120,000	
- งบประมาณสนับสนุนการพัฒนางานวิชาการและพัฒนานิสิต	200,000	-	10,000	50,000	-	10,000	30,000	-	-	40,000	-	30,000	30,000	200,000	
โครงการจัดการศึกษาภาคพิเศษสาขา กศ.ม.พลศึกษา	100,000	-	50,000	-	-	11,500	-	-	18,500	-	-	20,000	-	100,000	
<b>1. ค่าตอบแทนใช้สอยและวัสดุ</b>	100,000	-	50,000	-	-	11,500	-	-	18,500	-	-	20,000	-	100,000	
1) ค่าตอบแทน	100,000	-	50,000	-	-	11,500	-	-	18,500	-	-	20,000	-	100,000	
- ค่าสอนนิสิตระดับบัณฑิตศึกษา	100,000	-	50,000	-	-	11,500	-	-	18,500	-	-	20,000	-	100,000	
โครงการจัดการศึกษาภาคพิเศษสาขา กศ.ม. การสอนวิทยาศาสตร์ คณิต..	69,700	-	-	19,700	-	25,000	-	-	25,000	-	-	-	-	69,700	
<b>1. เงินอุดหนุน</b>	69,700	-	-	19,700	-	25,000	-	-	25,000	-	-	-	-	69,700	
1) เงินอุดหนุนทั่วไป	69,700	-	-	19,700	-	25,000	-	-	25,000	-	-	-	-	69,700	
- ค่าใช้จ่ายอุดหนุนการจัดการเรียนการสอน	69,700	-	-	19,700	-	25,000	-	-	25,000	-	-	-	-	69,700	
โครงการจัดการศึกษาภาคพิเศษสาขา บธ.ม.การจัดการธุรกิจ	228,000	13,000	1,000	32,000	13,500	1,000	94,000	13,500	1,000	32,000	14,000	1,000	12,000	228,000	
<b>1. ค่าตอบแทนใช้สอยและวัสดุ</b>	155,000	13,000	1,000	32,000	13,500	1,000	32,000	13,500	1,000	32,000	14,000	1,000	1,000	155,000	
1) ค่าตอบแทน	152,000	13,000	1,000	32,000	13,000	1,000	32,000	13,000	1,000	32,000	12,000	1,000	1,000	152,000	



รายงานแผนการใช้จ่ายงบประมาณ จากงบประมาณเงินรายได้ ประจำปีงบประมาณ พ.ศ. 2567 (รายเดือน)  
มหาวิทยาลัยทักษิณ

แผนงาน ผลผลิต กิจกรรม หน่วยงาน รายการ	งบประมาณ จัดสรร	แผนการใช้งาน											รวม	
		ต.ค.	พ.ย.	ธ.ค.	ม.ค.	ก.พ.	มี.ค.	เม.ย.	พ.ค.	มิ.ย.	ก.ค.	ส.ค.		ก.ย.
- ค่าตอบแทนผู้สอน	47,000	12,000	-	-	12,000	-	-	12,000	-	-	11,000	-	-	47,000
- ค่าตอบแทนกรรมการบริหารหลักสูตร	90,000	-	-	30,000	-	-	30,000	-	-	30,000	-	-	90,000	
- ค่าปฏิบัติงานภาคพิเศษ	15,000	1,000	1,000	2,000	1,000	1,000	2,000	1,000	1,000	2,000	1,000	1,000	15,000	
2) ค่าใช้สอย	1,500	-	-	-	500	-	-	500	-	-	500	-	1,500	
- ค่ารับรองการประชุม	1,500	-	-	-	500	-	-	500	-	-	500	-	1,500	
3) ค่าวัสดุ	1,500	-	-	-	-	-	-	-	-	-	1,500	-	1,500	
- ค่าวัสดุ	1,500	-	-	-	-	-	-	-	-	-	1,500	-	1,500	
<b>2. รายจ่ายอื่น</b>	<b>73,000</b>	-	-	-	-	-	62,000	-	-	-	-	-	11,000	73,000
1) รายจ่ายอื่น	73,000	-	-	-	-	-	62,000	-	-	-	-	-	11,000	73,000
- เงินสนับสนุนโครงการศึกษาดูงานด้านธุรกิจระหว่างประเทศ	62,000	-	-	-	-	-	62,000	-	-	-	-	-	62,000	
- งบสำรองจ่าย	11,000	-	-	-	-	-	-	-	-	-	-	-	11,000	11,000
<b>โครงการจัดการศึกษาระดับปริญญาเอกการจัดการธุรกิจ</b>	<b>77,000</b>	<b>19,200</b>	-	-	<b>18,500</b>	-	-	<b>18,500</b>	-	-	<b>17,000</b>	-	<b>3,800</b>	<b>77,000</b>
<b>1. ค่าตอบแทนใช้สอยและวัสดุ</b>	<b>38,500</b>	<b>10,000</b>	-	-	<b>10,000</b>	-	-	<b>10,000</b>	-	-	<b>8,500</b>	-	-	<b>38,500</b>
1) ค่าตอบแทน	38,500	10,000	-	-	10,000	-	-	10,000	-	-	8,500	-	-	38,500
- ค่าตอบแทนผู้สอน	38,500	10,000	-	-	10,000	-	-	10,000	-	-	8,500	-	-	38,500
<b>2. รายจ่ายอื่น</b>	<b>38,500</b>	<b>9,200</b>	-	-	<b>8,500</b>	-	-	<b>8,500</b>	-	-	<b>8,500</b>	-	<b>3,800</b>	<b>38,500</b>
1) รายจ่ายอื่น	38,500	9,200	-	-	8,500	-	-	8,500	-	-	8,500	-	3,800	38,500
- เงินสนับสนุนโครงการพัฒนานิสิต	34,700	9,200	-	-	8,500	-	-	8,500	-	-	8,500	-	-	34,700
- งบสำรองจ่าย	3,800	-	-	-	-	-	-	-	-	-	-	-	3,800	3,800
<b>โครงการจัดการศึกษาภาคพิเศษสาขา น.ม. นิติศาสตร์</b>	<b>625,000</b>	<b>115,000</b>	<b>45,000</b>	<b>58,000</b>	<b>54,000</b>	<b>45,000</b>	<b>40,000</b>	<b>45,000</b>	<b>35,000</b>	<b>45,000</b>	<b>35,000</b>	<b>45,000</b>	<b>63,000</b>	<b>625,000</b>



รายงานแผนการใช้จ่ายงบประมาณ จากงบประมาณเงินรายได้ ประจำปีงบประมาณ พ.ศ. 2567 (รายเดือน)  
มหาวิทยาลัยทักษิณ

แผนงาน ผลผลิต กิจกรรม หน่วยงาน รายการ	งบประมาณ จัดสรร	แผนการใช้งาน												รวม
		ต.ค.	พ.ย.	ธ.ค.	ม.ค.	ก.พ.	มี.ค.	เม.ย.	พ.ค.	มิ.ย.	ก.ค.	ส.ค.	ก.ย.	
<b>1. ค่าตอบแทนใช้สอยและวัสดุ</b>	535,000	45,000	35,000	58,000	44,000	45,000	40,000	45,000	35,000	45,000	35,000	45,000	63,000	535,000
1) ค่าตอบแทน	516,000	45,000	35,000	48,000	35,000	45,000	40,000	45,000	35,000	45,000	35,000	45,000	63,000	516,000
- ค่าตอบแทนการสอน	438,000	35,000	35,000	35,000	35,000	35,000	35,000	35,000	35,000	35,000	35,000	35,000	53,000	438,000
- ค่าตอบแทนคณะกรรมการสอบปากเปล่าและการค้นคว้าอิสระ	75,000	10,000	-	10,000	-	10,000	5,000	10,000	-	10,000	-	10,000	10,000	75,000
- ค่าตอบแทนการปฏิบัติงานนอกเวลา	3,000	-	-	3,000	-	-	-	-	-	-	-	-	-	3,000
2) ค่าใช้สอย	10,000	-	-	10,000	-	-	-	-	-	-	-	-	-	10,000
- ค่าใช้จ่ายในการเดินทางไปปฏิบัติงาน	5,000	-	-	5,000	-	-	-	-	-	-	-	-	-	5,000
- ค่ารับรองและพิธีการ	5,000	-	-	5,000	-	-	-	-	-	-	-	-	-	5,000
3) ค่าวัสดุ	9,000	-	-	-	9,000	-	-	-	-	-	-	-	-	9,000
- ค่าวัสดุสำนักงาน	3,000	-	-	-	3,000	-	-	-	-	-	-	-	-	3,000
- ค่าวัสดุคอมพิวเตอร์	3,000	-	-	-	3,000	-	-	-	-	-	-	-	-	3,000
- ค่าวัสดุโฆษณาและเผยแพร่	3,000	-	-	-	3,000	-	-	-	-	-	-	-	-	3,000
<b>2. เงินอุดหนุน</b>	90,000	70,000	10,000	-	10,000	-	-	-	-	-	-	-	-	90,000
1) เงินอุดหนุนทั่วไป	90,000	70,000	10,000	-	10,000	-	-	-	-	-	-	-	-	90,000
- โครงการส่งเสริมพัฒนานิสิตระดับบัณฑิตศึกษา	60,000	60,000	-	-	-	-	-	-	-	-	-	-	-	60,000
- โครงการประกันคุณภาพหลักสูตรนิสิตศสตรมหาบัณฑิต	10,000	-	-	-	10,000	-	-	-	-	-	-	-	-	10,000
- โครงการปรับปรุงหลักสูตรนิสิตศสตรมหาบัณฑิต	10,000	10,000	-	-	-	-	-	-	-	-	-	-	-	10,000
- โครงการพัฒนาบุคลากร	10,000	-	10,000	-	-	-	-	-	-	-	-	-	-	10,000
<b>สำนักงานบัณฑิตวิทยาลัย</b>	30,000	3,800	3,400	3,800	3,400	3,400	4,200	3,400	-	4,200	400	-	-	30,000
<b>1. เงินอุดหนุน</b>	30,000	3,800	3,400	3,800	3,400	3,400	4,200	3,400	-	4,200	400	-	-	30,000



รายงานแผนการใช้จ่ายงบประมาณ จากงบประมาณเงินรายได้ ประจำปีงบประมาณ พ.ศ. 2567 (รายเดือน)  
มหาวิทยาลัยทักษิณ

แผนงาน ผลผลิต กิจกรรม หน่วยงาน รายการ	งบประมาณ จัดสรร	แผนการใช้จ่าย												รวม
		ต.ค.	พ.ย.	ธ.ค.	ม.ค.	ก.พ.	มี.ค.	เม.ย.	พ.ค.	มิ.ย.	ก.ค.	ส.ค.	ก.ย.	
1) เงินอุดหนุนทั่วไป	30,000	3,800	3,400	3,800	3,400	3,400	4,200	3,400	-	4,200	400	-	-	30,000
- อุดหนุนการจัดการเรียนการสอนภาคพิเศษ	30,000	3,800	3,400	3,800	3,400	3,400	4,200	3,400	-	4,200	400	-	-	30,000
<b>โครงการจัดการศึกษาภาคพิเศษ ต.ศ.ม. ดนตรีสร้างสรรค์</b>	<b>162,900</b>	<b>30,400</b>	<b>20,400</b>	<b>20,300</b>	<b>20,300</b>	<b>10,300</b>	-	-	<b>300</b>	<b>20,300</b>	<b>20,300</b>	<b>10,000</b>	<b>10,300</b>	<b>162,900</b>
<b>1. ค่าตอบแทนใช้สอยและวัสดุ</b>	<b>82,900</b>	<b>20,400</b>	<b>10,400</b>	<b>10,300</b>	<b>10,300</b>	<b>10,300</b>	-	-	<b>300</b>	<b>10,300</b>	<b>10,300</b>	-	<b>300</b>	<b>82,900</b>
1) ค่าตอบแทน	80,000	20,000	10,000	10,000	10,000	10,000	-	-	-	10,000	10,000	-	-	80,000
- ค่าตอบแทนการสอน	80,000	20,000	10,000	10,000	10,000	10,000	-	-	-	10,000	10,000	-	-	80,000
2) ค่าใช้สอย	2,900	400	400	300	300	300	-	-	300	300	300	-	300	2,900
- ค่ารับรองและพิธีการ	2,900	400	400	300	300	300	-	-	300	300	300	-	300	2,900
<b>2. เงินอุดหนุน</b>	<b>80,000</b>	<b>10,000</b>	<b>10,000</b>	<b>10,000</b>	<b>10,000</b>	-	-	-	-	<b>10,000</b>	<b>10,000</b>	<b>10,000</b>	<b>10,000</b>	<b>80,000</b>
1) เงินอุดหนุนทั่วไป	80,000	10,000	10,000	10,000	10,000	-	-	-	-	10,000	10,000	10,000	10,000	80,000
- งบประมาณสนับสนุนการเรียนการสอนระดับบัณฑิตศึกษา	80,000	10,000	10,000	10,000	10,000	-	-	-	-	10,000	10,000	10,000	10,000	80,000
<b>กิจกรรม : จัดการเรียนการสอนด้านสังคมศาสตร์-UMDC</b>	<b>83,320,100</b>	<b>4,883,500</b>	<b>9,241,800</b>	<b>5,274,000</b>	<b>14,655,900</b>	<b>4,857,100</b>	<b>5,542,000</b>	<b>14,323,200</b>	<b>4,551,700</b>	<b>5,388,900</b>	<b>4,852,000</b>	<b>4,849,500</b>	<b>4,900,500</b>	<b>83,320,100</b>
<b>วิทยาลัยการจัดการเพื่อการพัฒนา</b>	<b>83,320,100</b>	<b>4,883,500</b>	<b>9,241,800</b>	<b>5,274,000</b>	<b>14,655,900</b>	<b>4,857,100</b>	<b>5,542,000</b>	<b>14,323,200</b>	<b>4,551,700</b>	<b>5,388,900</b>	<b>4,852,000</b>	<b>4,849,500</b>	<b>4,900,500</b>	<b>83,320,100</b>
<b>1. เงินเดือน ค่าจ้างประจำ</b>	<b>6,752,600</b>	<b>562,700</b>	<b>562,700</b>	<b>562,700</b>	<b>562,700</b>	<b>562,700</b>	<b>562,700</b>	<b>562,700</b>	<b>562,700</b>	<b>562,700</b>	<b>562,700</b>	<b>562,700</b>	<b>562,900</b>	<b>6,752,600</b>
1) เงินเดือน	6,752,600	562,700	562,700	562,700	562,700	562,700	562,700	562,700	562,700	562,700	562,700	562,700	562,900	6,752,600
- เงินเดือนและค่าจ้างประจำ	6,752,600	562,700	562,700	562,700	562,700	562,700	562,700	562,700	562,700	562,700	562,700	562,700	562,900	6,752,600
<b>2. ค่าจ้างชั่วคราว</b>	<b>2,803,800</b>	<b>233,600</b>	<b>233,600</b>	<b>233,600</b>	<b>233,600</b>	<b>233,600</b>	<b>233,600</b>	<b>233,600</b>	<b>233,600</b>	<b>233,600</b>	<b>233,600</b>	<b>233,600</b>	<b>234,200</b>	<b>2,803,800</b>
1) ค่าจ้างชั่วคราว	2,803,800	233,600	233,600	233,600	233,600	233,600	233,600	233,600	233,600	233,600	233,600	233,600	234,200	2,803,800
- ค่าจ้างพนักงานวิทยาลัยพิเศษ	2,803,800	233,600	233,600	233,600	233,600	233,600	233,600	233,600	233,600	233,600	233,600	233,600	234,200	2,803,800
<b>3. ค่าตอบแทนใช้สอยและวัสดุ</b>	<b>8,261,500</b>	<b>655,800</b>	<b>688,800</b>	<b>735,800</b>	<b>718,700</b>	<b>620,800</b>	<b>735,800</b>	<b>655,800</b>	<b>643,300</b>	<b>735,800</b>	<b>688,800</b>	<b>643,300</b>	<b>738,800</b>	<b>8,261,500</b>





รายงานแผนการใช้จ่ายงบประมาณ จากงบประมาณเงินรายได้ ประจำปีงบประมาณ พ.ศ. 2567 (รายเดือน)  
มหาวิทยาลัยทักษิณ

แผนงาน ผลผลิต กิจกรรม หน่วยงาน รายการ	งบประมาณ จัดสรร	แผนการใช้งาน												รวม
		ต.ค.	พ.ย.	ธ.ค.	ม.ค.	ก.พ.	มี.ค.	เม.ย.	พ.ค.	มิ.ย.	ก.ค.	ส.ค.	ก.ย.	
1) ค่าตอบแทน	6,300,000	514,900	514,900	544,900	514,900	514,900	544,900	514,900	514,900	544,900	514,900	514,900	546,100	6,300,000
- ค่าตอบแทนเงินเพิ่มพิเศษ	1,521,600	126,800	126,800	126,800	126,800	126,800	126,800	126,800	126,800	126,800	126,800	126,800	126,800	1,521,600
- ค่าปฏิบัติงานล่วงเวลา	300,000	25,000	25,000	25,000	25,000	25,000	25,000	25,000	25,000	25,000	25,000	25,000	25,000	300,000
- ค่าตอบแทนเกี่ยวกับการสอน	3,700,000	308,300	308,300	308,300	308,300	308,300	308,300	308,300	308,300	308,300	308,300	308,300	308,700	3,700,000
- ค่าตอบแทนระดับปริญญาตรีและบัณฑิตศึกษา	100,000	8,300	8,300	8,300	8,300	8,300	8,300	8,300	8,300	8,300	8,300	8,300	8,700	100,000
- ค่าตอบแทนจากการปฏิบัติงานด้านวิชาการ	120,000	-	-	30,000	-	-	30,000	-	-	30,000	-	-	30,000	120,000
- ค่าตอบแทนนิสิตช่วยงาน	216,000	18,000	18,000	18,000	18,000	18,000	18,000	18,000	18,000	18,000	18,000	18,000	18,000	216,000
- ค่าตอบแทนนิสิตช่วยสอน	160,000	13,300	13,300	13,300	13,300	13,300	13,300	13,300	13,300	13,300	13,300	13,300	13,700	160,000
- ค่าตอบแทนวิทยากร	182,400	15,200	15,200	15,200	15,200	15,200	15,200	15,200	15,200	15,200	15,200	15,200	15,200	182,400
2) ค่าใช้สอย	1,438,500	101,800	101,800	139,300	134,700	101,800	139,300	101,800	101,800	139,300	134,800	101,800	140,300	1,438,500
- ค่ารับรองและพิธีการ	50,000	-	-	12,500	-	-	12,500	-	-	12,500	-	-	12,500	50,000
- ค่าจ้างเหมาบริการ	300,000	25,000	25,000	25,000	25,000	25,000	25,000	25,000	25,000	25,000	25,000	25,000	25,000	300,000
- ค่าใช้จ่ายในการเดินทางไปปฏิบัติงาน	400,000	33,300	33,300	33,300	33,300	33,300	33,300	33,300	33,300	33,300	33,300	33,300	33,700	400,000
- ค่าเช่าเครื่องถ่ายเอกสาร	45,600	3,800	3,800	3,800	3,800	3,800	3,800	3,800	3,800	3,800	3,800	3,800	3,800	45,600
- ค่าใช้สอยอื่น ๆ	156,000	13,000	13,000	13,000	13,000	13,000	13,000	13,000	13,000	13,000	13,000	13,000	13,000	156,000
- ค่าธรรมเนียมทางกฎหมาย	20,000	-	-	5,000	-	-	5,000	-	-	5,000	-	-	5,000	20,000
- ค่ารับรองสำหรับผู้บริหาร	30,000	-	-	7,500	-	-	7,500	-	-	7,500	-	-	7,500	30,000
- ค่าธรรมเนียม (ค่าบริการส่วนกลาง)	65,900	-	-	-	32,900	-	-	-	-	-	33,000	-	-	65,900
- ค่าประกันสังคมในฐานนายจ้าง	171,000	14,200	14,200	14,200	14,200	14,200	14,200	14,200	14,200	14,200	14,200	14,200	14,800	171,000
- ค่าใช้จ่ายในการประชุม	150,000	12,500	12,500	12,500	12,500	12,500	12,500	12,500	12,500	12,500	12,500	12,500	12,500	150,000



รายงานแผนการใช้จ่ายงบประมาณ จากงบประมาณเงินรายได้ ประจำปีงบประมาณ พ.ศ. 2567 (รายเดือน)  
มหาวิทยาลัยทักษิณ

แผนงาน ผลผลิต กิจกรรม หน่วยงาน รายการ	งบประมาณ จัดสรร	แผนการใช้งาน											รวม	
		ต.ค.	พ.ย.	ธ.ค.	ม.ค.	ก.พ.	มี.ค.	เม.ย.	พ.ค.	มิ.ย.	ก.ค.	ส.ค.		ก.ย.
- ค่าซ่อมแซมและค่าบำรุงรักษา	50,000	-	-	12,500	-	-	12,500	-	-	12,500	-	-	12,500	50,000
3) ค่าวัสดุ	523,000	39,100	72,100	51,600	69,100	4,100	51,600	39,100	26,600	51,600	39,100	26,600	52,400	523,000
- ค่าวัสดุเชื้อเพลิงและหล่อลื่น	50,000	4,100	4,100	4,100	4,100	4,100	4,100	4,100	4,100	4,100	4,100	4,100	4,900	50,000
- ค่าวัสดุโฆษณาและเผยแพร่	50,000	-	-	12,500	-	-	12,500	-	-	12,500	-	-	12,500	50,000
- ค่าวัสดุกีฬา	50,000	-	-	12,500	-	-	12,500	-	-	12,500	-	-	12,500	50,000
- ค่าวัสดุสำนักงาน	140,000	35,000	-	-	35,000	-	-	35,000	-	-	35,000	-	-	140,000
- ค่าวัสดุงานบ้านงานครัว	20,000	-	-	5,000	-	-	5,000	-	-	5,000	-	-	5,000	20,000
- ค่าวัสดุไฟฟ้าและวิทยุ	20,000	-	-	5,000	-	-	5,000	-	-	5,000	-	-	5,000	20,000
- ค่าวัสดุคอมพิวเตอร์	80,000	-	5,000	-	30,000	-	-	-	22,500	-	-	22,500	-	80,000
- ค่าวัสดุเครื่องแต่งกาย	63,000	-	63,000	-	-	-	-	-	-	-	-	-	-	63,000
- ค่าวัสดุวิทยาศาสตร์และการแพทย์	50,000	-	-	12,500	-	-	12,500	-	-	12,500	-	-	12,500	50,000
<b>4. ค่าสาธารณูปโภค</b>	433,200	36,100	36,100	36,100	36,100	36,100	36,100	36,100	36,100	36,100	36,100	36,100	36,100	433,200
1) ค่าสาธารณูปโภค	433,200	36,100	36,100	36,100	36,100	36,100	36,100	36,100	36,100	36,100	36,100	36,100	36,100	433,200
- ค่าไฟฟ้า น้ำประปา ค่าโทรศัพท์ ค่าไปรษณีย์ ค่าบริการอินเตอร์..	433,200	36,100	36,100	36,100	36,100	36,100	36,100	36,100	36,100	36,100	36,100	36,100	36,100	433,200
<b>5. ค่าครุภัณฑ์ ที่ดินและสิ่งก่อสร้าง</b>	100,200	-	-	-	100,200	-	-	-	-	-	-	-	-	100,200
1) ครุภัณฑ์	100,200	-	-	-	100,200	-	-	-	-	-	-	-	-	100,200
- ครุภัณฑ์ที่มีราคาต่อหน่วยต่ำกว่า 1 ล้านบาท	100,200	-	-	-	100,200	-	-	-	-	-	-	-	-	100,200
<b>6. เงินอุดหนุน</b>	27,469,600	446,100	4,527,000	512,200	9,583,500	470,300	687,700	9,603,900	135,800	725,500	372,900	317,700	87,000	27,469,600
1) เงินอุดหนุนทั่วไป	27,469,600	446,100	4,527,000	512,200	9,583,500	470,300	687,700	9,603,900	135,800	725,500	372,900	317,700	87,000	27,469,600
- เงินอุดหนุนมหาวิทยาลัยทักษิณ	18,435,300	-	-	-	9,217,600	-	-	9,217,700	-	-	-	-	-	18,435,300



รายงานแผนการใช้จ่ายงบประมาณ จากงบประมาณเงินรายได้ ประจำปีงบประมาณ พ.ศ. 2567 (รายเดือน)  
มหาวิทยาลัยทักษิณ

แผนงาน ผลผลิต กิจกรรม หน่วยงาน รายการ	งบประมาณ จัดสรร	แผนการใช้งาน											รวม		
		ต.ค.	พ.ย.	ธ.ค.	ม.ค.	ก.พ.	มี.ค.	เม.ย.	พ.ค.	มิ.ย.	ก.ค.	ส.ค.		ก.ย.	
- คินเงินยืมมหาวิทยาลัย	4,166,700	-	4,166,700	-	-	-	-	-	-	-	-	-	-	-	4,166,700
- เงินอุดหนุนสวัสดิการบุคลากร	603,300	50,200	50,200	50,200	50,200	50,200	50,200	50,200	50,200	50,200	50,200	50,200	51,100	603,300	
- เงินอุดหนุนผู้มีอุปการคุณ	30,000	2,500	2,500	2,500	2,500	2,500	2,500	2,500	2,500	2,500	2,500	2,500	2,500	30,000	
- เงินอุดหนุนการวิจัย	1,024,000	151,500	139,000	100,500	34,800	139,000	117,800	147,700	12,700	33,600	139,000	-	8,400	1,024,000	
- เงินอุดหนุนกิจกรรมนิสิต	1,370,200	94,000	122,200	131,000	44,900	44,900	228,100	87,400	8,100	488,500	74,500	46,600	-	1,370,200	
- เงินอุดหนุนค่าพัฒนาทักษะวิชาชีพ	1,740,100	147,900	46,400	203,000	233,500	233,700	264,100	98,400	62,300	125,700	106,700	218,400	-	1,740,100	
- เงินอุดหนุนค่าใช้จ่ายบริการวิชาการ	100,000	-	-	25,000	-	-	25,000	-	-	25,000	-	-	25,000	100,000	
<b>7. รายจ่ายอื่น</b>	<b>37,499,200</b>	<b>2,949,200</b>	<b>3,193,600</b>	<b>3,193,600</b>	<b>3,421,100</b>	<b>2,933,600</b>	<b>3,286,100</b>	<b>3,231,100</b>	<b>2,940,200</b>	<b>3,095,200</b>	<b>2,957,900</b>	<b>3,056,100</b>	<b>3,241,500</b>	<b>37,499,200</b>	
1) รายจ่ายอื่น	37,499,200	2,949,200	3,193,600	3,193,600	3,421,100	2,933,600	3,286,100	3,231,100	2,940,200	3,095,200	2,957,900	3,056,100	3,241,500	37,499,200	
- งบสำรองจ่าย	17,701,200	1,475,100	1,475,100	1,475,100	1,475,100	1,475,100	1,475,100	1,475,100	1,475,100	1,475,100	1,475,100	1,475,100	1,475,100	17,701,200	
- โครงการพัฒนาระบบสารสนเทศ	50,000	-	-	12,500	-	-	12,500	-	-	12,500	-	-	12,500	50,000	
- โครงการพัฒนาบุคลากร	450,000	-	300,000	-	-	-	-	-	-	-	-	150,000	-	450,000	
- อบรมพัฒนาตนเอง	560,000	5,000	-	75,000	67,500	40,000	217,500	67,500	30,000	10,000	47,500	-	-	560,000	
- โครงการกิจกรรมประจำปี	50,000	50,000	-	-	-	-	-	-	-	-	-	-	-	50,000	
- โครงการศึกษาดูงานนอกสถานที่สำหรับนิสิต	150,000	-	-	37,500	-	-	37,500	-	-	37,500	-	-	37,500	150,000	
- โครงการบริการวิชาการด้านวิจัยและฝึกอบรม	17,000,000	1,416,600	1,416,000	1,416,000	1,416,000	1,416,000	1,416,000	1,416,000	1,416,000	1,416,000	1,416,000	1,416,000	1,423,400	17,000,000	
- โครงการประชาสัมพันธ์หลักสูตรอบรม	150,000	-	-	50,000	-	-	50,000	-	-	50,000	-	-	-	150,000	
- การจัดประชุมคณะอนุกรรมการประกันคุณภาพ	90,000	-	-	-	90,000	-	-	-	-	-	-	-	-	90,000	
- ค่าใช้จ่ายในการเดินทางไปปฏิบัติงานต่างประเทศ	540,000	-	-	-	270,000	-	-	270,000	-	-	-	-	-	540,000	
- โครงการประกันคุณภาพการศึกษามหาวิทยาลัย	50,000	-	-	-	50,000	-	-	-	-	-	-	-	-	50,000	



รายงานแผนการใช้จ่ายงบประมาณ จากงบประมาณเงินรายได้ ประจำปีงบประมาณ พ.ศ. 2567 (รายเดือน)  
มหาวิทยาลัยทักษิณ

แผนงาน ผลผลิต กิจกรรม หน่วยงาน รายการ	งบประมาณ จัดสรร	แผนการใช้จ่ายงาน											รวม	
		ต.ค.	พ.ย.	ธ.ค.	ม.ค.	ก.พ.	มี.ค.	เม.ย.	พ.ค.	มิ.ย.	ก.ค.	ส.ค.		ก.ย.
- ค่าใช้จ่ายเกี่ยวกับโครงการหมวดวิชาศึกษาทั่วไป	100,000	-	-	50,000	50,000	-	-	-	-	-	-	-	-	100,000
- โครงการประกันคุณภาพหลักสูตร	50,000	-	-	12,500	-	-	12,500	-	-	12,500	-	12,500	-	50,000
- โครงการจัดการความรู้ KM	50,000	-	-	-	-	-	-	-	16,600	16,600	16,800	-	-	50,000
- โครงการแสดงความยินดีกับบัณฑิตใหม่	228,000	-	-	-	-	-	-	-	-	-	-	-	228,000	228,000
- โครงการประชาสัมพันธ์รับสมัครนิสิตใหม่	250,000	-	-	62,500	-	-	62,500	-	-	62,500	-	-	62,500	250,000
- ค่าหน่วยกิตถอนคืน	30,000	2,500	2,500	2,500	2,500	2,500	2,500	2,500	2,500	2,500	2,500	2,500	2,500	30,000
<b>ผลผลิตที่ 4 : ผลงานการให้บริการวิชาการ</b>	83,768,700	10,799,000	6,553,000	5,963,500	4,469,200	9,448,200	9,772,700	5,720,200	4,437,200	4,482,000	7,380,300	5,637,700	9,105,700	83,768,700
<b>กิจกรรม : จัดอบรมและสัมมนาเชิงวิชาการหรือปฏิบัติการ</b>	83,768,700	10,799,000	6,553,000	5,963,500	4,469,200	9,448,200	9,772,700	5,720,200	4,437,200	4,482,000	7,380,300	5,637,700	9,105,700	83,768,700
<b>สำนักส่งเสริมการบริการวิชาการและภูมิปัญญาชุมชน</b>	<b>39,306,400</b>	<b>3,289,000</b>	<b>3,282,000</b>	<b>3,273,000</b>	<b>3,277,600</b>	<b>3,272,600</b>	<b>3,278,600</b>	<b>3,272,600</b>	<b>3,274,600</b>	<b>3,275,600</b>	<b>3,268,700</b>	<b>3,266,100</b>	<b>3,276,000</b>	<b>39,306,400</b>
<b>1. ค่าตอบแทนใช้สอยและวัสดุ</b>	<b>39,248,800</b>	<b>3,284,800</b>	<b>3,277,800</b>	<b>3,268,800</b>	<b>3,273,400</b>	<b>3,268,400</b>	<b>3,274,400</b>	<b>3,268,400</b>	<b>3,270,400</b>	<b>3,271,400</b>	<b>3,264,500</b>	<b>3,261,900</b>	<b>3,264,600</b>	<b>39,248,800</b>
1) ค่าตอบแทน	72,000	6,000	6,000	6,000	6,000	6,000	6,000	6,000	6,000	6,000	6,000	6,000	6,000	72,000
- ค่าตอบแทนเจ้าหน้าที่ตำรวจปฏิบัติงาน	72,000	6,000	6,000	6,000	6,000	6,000	6,000	6,000	6,000	6,000	6,000	6,000	6,000	72,000
2) ค่าใช้สอย	39,126,800	3,263,800	3,264,800	3,262,800	3,262,400	3,260,400	3,263,400	3,260,400	3,262,400	3,260,400	3,256,500	3,253,900	3,255,600	39,126,800
- ค่าจ้างเหมาบริการรักษาความสะอาดและดูแลบริเวณ	39,000,000	3,250,000	3,250,000	3,250,000	3,250,000	3,250,000	3,250,000	3,250,000	3,250,000	3,250,000	3,250,000	3,250,000	3,250,000	39,000,000
- ค่าใช้จ่ายในการเดินทางไปปฏิบัติงาน	76,800	9,000	9,000	9,000	6,400	6,400	6,400	6,400	6,400	6,400	3,900	3,900	3,600	76,800
- ค่ารับรองและพิธีการ	12,000	-	2,000	-	2,000	-	2,000	-	2,000	-	2,000	-	2,000	12,000
- ค่าจ้างเหมาบริการเครื่องถ่ายเอกสาร	36,000	3,800	3,800	3,800	4,000	4,000	4,000	4,000	4,000	4,000	600	-	-	36,000
- ค่าธรรมเนียมกำจัดขยะและสิ่งปฏิกูล	2,000	1,000	-	-	-	-	1,000	-	-	-	-	-	-	2,000
3) ค่าวัสดุ	50,000	15,000	7,000	-	5,000	2,000	5,000	2,000	2,000	5,000	2,000	2,000	3,000	50,000
- ค่าวัสดุสำนักงาน	50,000	15,000	7,000	-	5,000	2,000	5,000	2,000	2,000	5,000	2,000	2,000	3,000	50,000



รายงานแผนการใช้จ่ายงบประมาณ จากงบประมาณเงินรายได้ ประจำปีงบประมาณ พ.ศ. 2567 (รายเดือน)  
มหาวิทยาลัยทักษิณ

แผนงาน ผลผลิต กิจกรรม หน่วยงาน รายการ	งบประมาณ จัดสรร	แผนการใช้จ่ายงาน												รวม	
		ต.ค.	พ.ย.	ธ.ค.	ม.ค.	ก.พ.	มี.ค.	เม.ย.	พ.ค.	มิ.ย.	ก.ค.	ส.ค.	ก.ย.		
<b>2. คำสาธานูปโภค</b>	57,600	4,200	4,200	4,200	4,200	4,200	4,200	4,200	4,200	4,200	4,200	4,200	4,200	11,400	57,600
1) คำสาธานูปโภค	57,600	4,200	4,200	4,200	4,200	4,200	4,200	4,200	4,200	4,200	4,200	4,200	4,200	11,400	57,600
- ค่าโทรศัพท์เคลื่อนที่พร้อมค่าบริการอินเทอร์เน็ต	57,600	4,200	4,200	4,200	4,200	4,200	4,200	4,200	4,200	4,200	4,200	4,200	4,200	11,400	57,600
<b>อุทยานวิทยาศาสตร์และนวัตกรรมสังคม</b>	<b>44,462,300</b>	<b>7,510,000</b>	<b>3,271,000</b>	<b>2,690,500</b>	<b>1,191,600</b>	<b>6,175,600</b>	<b>6,494,100</b>	<b>2,447,600</b>	<b>1,162,600</b>	<b>1,206,400</b>	<b>4,111,600</b>	<b>2,371,600</b>	<b>5,829,700</b>	<b>44,462,300</b>	
<b>1. เงินเดือน ค่าจ้างประจำ</b>	4,800,000	400,000	400,000	400,000	400,000	400,000	400,000	400,000	400,000	400,000	400,000	400,000	400,000	4,800,000	
1) เงินเดือน	4,800,000	400,000	400,000	400,000	400,000	400,000	400,000	400,000	400,000	400,000	400,000	400,000	400,000	4,800,000	
- เงินเดือนพนักงาน	4,800,000	400,000	400,000	400,000	400,000	400,000	400,000	400,000	400,000	400,000	400,000	400,000	400,000	4,800,000	
<b>2. ค่าจ้างชั่วคราว</b>	720,000	60,000	60,000	60,000	60,000	60,000	60,000	60,000	60,000	60,000	60,000	60,000	60,000	720,000	
1) ค่าจ้างชั่วคราว	720,000	60,000	60,000	60,000	60,000	60,000	60,000	60,000	60,000	60,000	60,000	60,000	60,000	720,000	
- ค่าจ้างลูกจ้างมหาวิทยาลัย	720,000	60,000	60,000	60,000	60,000	60,000	60,000	60,000	60,000	60,000	60,000	60,000	60,000	720,000	
<b>3. ค่าตอบแทนใช้สอยและวัสดุ</b>	2,021,700	360,400	156,400	139,400	146,000	161,000	140,000	145,000	206,000	140,000	136,000	156,000	135,500	2,021,700	
1) ค่าตอบแทน	796,700	62,400	62,400	62,400	68,000	67,000	67,000	67,000	67,000	67,000	67,000	67,000	72,500	796,700	
- ค่าตอบแทนเงินประจำตำแหน่ง	766,700	60,400	60,400	60,400	65,000	65,000	65,000	65,000	65,000	65,000	65,000	65,000	65,500	766,700	
- ค่าตอบแทนการปฏิบัติงานนอกเวลา	30,000	2,000	2,000	2,000	3,000	2,000	2,000	2,000	2,000	2,000	2,000	2,000	7,000	30,000	
2) ค่าใช้สอย	1,025,000	272,000	67,000	62,000	67,000	72,000	62,000	62,000	122,000	57,000	52,000	77,000	53,000	1,025,000	
- ค่าประกันสังคมในฐานนายจ้าง	175,000	15,000	15,000	15,000	15,000	15,000	15,000	15,000	15,000	15,000	15,000	15,000	10,000	175,000	
- ค่ารับรองและพิธีการ	150,000	15,000	10,000	15,000	10,000	15,000	5,000	15,000	15,000	10,000	5,000	20,000	15,000	150,000	
- ค่าใช้จ่ายในการเดินทางไปปฏิบัติงาน	200,000	20,000	20,000	10,000	20,000	20,000	20,000	10,000	20,000	10,000	10,000	20,000	20,000	200,000	
- เงินสมทบกองทุนสำรองเลี้ยงชีพ	250,000	22,000	22,000	22,000	22,000	22,000	22,000	22,000	22,000	22,000	22,000	22,000	8,000	250,000	
- ค่าใช้จ่ายสวัสดิการพนักงาน	250,000	200,000	-	-	-	-	-	-	50,000	-	-	-	-	250,000	



**รายงานแผนการใช้จ่ายงบประมาณ จากงบประมาณเงินรายได้ ประจำปีงบประมาณ พ.ศ. 2567 (รายเดือน)**  
**มหาวิทยาลัยทักษิณ**

แผนงาน ผลผลิต กิจกรรม หน่วยงาน รายการ	งบประมาณ จัดสรร	แผนการใช้จ่าย												รวม
		ต.ค.	พ.ย.	ธ.ค.	ม.ค.	ก.พ.	มี.ค.	เม.ย.	พ.ค.	มิ.ย.	ก.ค.	ส.ค.	ก.ย.	
3) ค่าวัสดุ	200,000	26,000	27,000	15,000	11,000	22,000	11,000	16,000	17,000	16,000	17,000	12,000	10,000	200,000
- ค่าวัสดุสำนักงาน	100,000	20,000	15,000	5,000	5,000	10,000	5,000	5,000	10,000	5,000	10,000	5,000	5,000	100,000
- ค่าวัสดุคอมพิวเตอร์	60,000	5,000	5,000	5,000	5,000	5,000	5,000	5,000	5,000	5,000	5,000	5,000	5,000	60,000
- ค่าวัสดุไฟฟ้าและวิทยุ	20,000	-	5,000	-	-	5,000	-	5,000	-	5,000	-	-	-	20,000
- ค่าวัสดุงานบ้านงานครัว	20,000	1,000	2,000	5,000	1,000	2,000	1,000	1,000	2,000	1,000	2,000	2,000	-	20,000
<b>4. ค่าสาธารณูปโภค</b>	55,000	4,600	4,600	4,600	4,600	4,600	4,600	4,600	4,600	4,600	4,600	4,600	4,400	55,000
1) ค่าสาธารณูปโภค	55,000	4,600	4,600	4,600	4,600	4,600	4,600	4,600	4,600	4,600	4,600	4,600	4,400	55,000
- ค่าโทรศัพท์เคลื่อนที่พร้อมค่าบริการอินเทอร์เน็ต	55,000	4,600	4,600	4,600	4,600	4,600	4,600	4,600	4,600	4,600	4,600	4,600	4,400	55,000
<b>5. ค่าครุภัณฑ์ ที่ดินและสิ่งก่อสร้าง</b>	297,800	-	-	-	-	-	-	30,000	-	267,800	-	-	-	297,800
1) ครุภัณฑ์	297,800	-	-	-	-	-	-	30,000	-	267,800	-	-	-	297,800
- ครุภัณฑ์ที่มีราคาต่อหน่วยต่ำกว่า 1 ล้านบาท	297,800	-	-	-	-	-	-	30,000	-	267,800	-	-	-	297,800
<b>6. เงินอุดหนุน</b>	2,383,800	-	-	-	-	-	-	-	-	-	-	-	2,383,800	2,383,800
1) เงินอุดหนุนทั่วไป	2,383,800	-	-	-	-	-	-	-	-	-	-	-	2,383,800	2,383,800
- เงินอุดหนุนมหาวิทยาลัยทักษิณ	2,383,800	-	-	-	-	-	-	-	-	-	-	-	2,383,800	2,383,800
<b>7. รายจ่ายอื่น</b>	34,184,000	6,685,000	2,650,000	2,086,500	581,000	5,550,000	5,889,500	1,808,000	492,000	334,000	3,511,000	1,751,000	2,846,000	34,184,000
1) รายจ่ายอื่น	34,184,000	6,685,000	2,650,000	2,086,500	581,000	5,550,000	5,889,500	1,808,000	492,000	334,000	3,511,000	1,751,000	2,846,000	34,184,000
- โครงการอบรมการจัดทำแผนปฏิบัติงาน	300,000	-	-	50,000	150,000	-	100,000	-	-	-	-	-	-	300,000
- โครงการพัฒนาบุคลากร (Capacity Building)	330,000	-	50,000	20,000	50,000	50,000	50,000	50,000	20,000	20,000	-	20,000	-	330,000
- กิจกรรมบำเพ็ญสาธารณกิจ	300,000	20,000	30,000	20,000	30,000	30,000	30,000	20,000	30,000	20,000	30,000	20,000	20,000	300,000
- กิจกรรมสร้างความตระหนักและกิจกรรมเตรียมความพร้อม	75,000	5,000	5,000	5,000	10,000	5,000	5,000	5,000	15,000	5,000	5,000	5,000	5,000	75,000



รายงานแผนการใช้จ่ายงบประมาณ จากงบประมาณเงินรายได้ ประจำปีงบประมาณ พ.ศ. 2567 (รายเดือน)  
มหาวิทยาลัยทักษิณ

แผนงาน ผลผลิต กิจกรรม หน่วยงาน รายการ	งบประมาณ จัดสรร	แผนการใช้งาน												รวม
		ต.ค.	พ.ย.	ธ.ค.	ม.ค.	ก.พ.	มี.ค.	เม.ย.	พ.ค.	มิ.ย.	ก.ค.	ส.ค.	ก.ย.	
- โครงการ R2M	200,000	5,000	50,000	-	5,000	50,000	-	-	40,000	-	-	50,000	-	200,000
- โครงการ Startup Thailand League	135,000	5,000	10,000	10,000	-	5,000	30,000	-	20,000	20,000	15,000	20,000	-	135,000
- กิจกรรม Smart Idea by GSB Startup	10,000	-	-	3,000	-	4,000	3,000	-	-	-	-	-	-	10,000
- กิจกรรม Smart Startup Company by GSB Startup	30,000	-	-	10,000	-	10,000	-	10,000	-	-	-	-	-	30,000
- โครงการส่งเสริมศักยภาพผู้ประกอบการธุรกิจนวัตกรรมรายใหม่ระห..	600,000	5,000	5,000	5,000	10,000	10,000	200,000	100,000	50,000	-	200,000	15,000	-	600,000
- แผนงานการสร้างผู้ประกอบการรายใหม่ในภูมิภาค (New Regional S..	440,000	-	5,000	5,000	5,000	10,000	140,000	100,000	100,000	50,000	10,000	15,000	-	440,000
- โครงการโปรแกรมการเรียนรู้จากประสบการณ์เพื่อเร่งการเป็นผู้ป..	150,000	-	-	3,000	-	5,000	5,000	60,000	7,000	10,000	10,000	50,000	-	150,000
- TED FUND Cetifilend incubator	100,000	5,000	5,000	10,000	5,000	5,000	10,000	10,000	10,000	10,000	10,000	10,000	10,000	100,000
- การพัฒนาศักยภาพและให้บริการห้องปฏิบัติการแก่ภาคอุตสาหกรรม ..	1,800,000	720,000	-	-	-	-	720,000	-	-	-	-	360,000	-	1,800,000
- ฐานข้อมูลโครงสร้างพื้นฐานภาครัฐด้าน วิทยาศาสตร์ (STDB)	210,000	20,000	20,000	20,000	20,000	-	45,000	20,000	20,000	3,000	-	42,000	-	210,000
- การบริการทรัพย์สินทางปัญญา	120,000	20,000	20,000	5,000	3,000	-	48,000	-	-	-	-	24,000	-	120,000
- บริการออกแบบนวัตกรรม (Innovation Design Center)	45,000	10,000	4,000	4,000	3,000	-	5,000	-	5,000	5,000	5,000	4,000	-	45,000
- สำนักความร่วมมืออุตสาหกรรม (OIL)	150,000	5,000	5,000	10,000	10,000	80,000	5,000	5,000	5,000	5,000	10,000	5,000	5,000	150,000
- แผนงานบ่มเพาะธุรกิจ (STI Business incubation Platform)	600,000	50,000	50,000	50,000	50,000	50,000	50,000	50,000	50,000	50,000	50,000	50,000	50,000	600,000
- แผนงานพัฒนาขีดความสามารถทางเทคโนโลยีและวิจัยของภาคเอกชนในพ..	700,000	200,000	10,000	10,000	10,000	10,000	280,000	10,000	10,000	10,000	10,000	140,000	-	700,000
- แผนงานวิจัยร่วมกับภาคเอกชน (Co-Research)	2,000,000	740,000	10,000	10,000	10,000	10,000	800,000	5,000	5,000	10,000	-	400,000	-	2,000,000
- โครงการส่งเสริมให้บุคลากรวิจัยในสถาบันอุดมศึกษาไปปฏิบัติงาน..	1,000,000	500,000	10,000	10,000	10,000	10,000	300,000	10,000	10,000	10,000	10,000	100,000	20,000	1,000,000
- โครงการ บพข.	7,000,000	1,000,000	2,000,000	1,000,000	20,000	20,000	2,000,000	960,000	-	-	-	-	-	7,000,000
- แผนงานยกระดับงานวิจัยสู่ภาคอุตสาหกรรม Tech to industry Con..	300,000	50,000	20,000	22,000	10,000	120,000	10,000	10,000	20,000	10,000	28,000	-	-	300,000
- แผนงานการพัฒนากระบวนการวิจัยของผู้ประกอบการ (P5)	800,000	50,000	20,000	280,000	20,000	200,000	230,000	-	-	-	-	-	-	800,000



รายงานแผนการใช้จ่ายงบประมาณ จากงบประมาณเงินรายได้ ประจำปีงบประมาณ พ.ศ. 2567 (รายเดือน)  
มหาวิทยาลัยทักษิณ

แผนงาน ผลผลิต กิจกรรม หน่วยงาน รายการ	งบประมาณ จัดสรร	แผนการใช้งาน												รวม
		ต.ค.	พ.ย.	ธ.ค.	ม.ค.	ก.พ.	มี.ค.	เม.ย.	พ.ค.	มิ.ย.	ก.ค.	ส.ค.	ก.ย.	
- แผนงานการยกระดับการวิจัยและพัฒนาของผู้ประกอบการด้วยเครือข่าย	680,000	-	-	272,000	-	-	272,000	-	-	-	-	136,000	-	680,000
- แผนบริการให้คำปรึกษา	50,000	5,000	1,000	2,500	5,000	6,000	1,500	3,000	5,000	6,000	6,000	5,000	4,000	50,000
- โครงการคูปองวิทยุเพื่อโอทอปสัญจร	1,080,000	300,000	-	-	-	500,000	-	-	-	-	280,000	-	-	1,080,000
- โครงการหมู่บ้านวิทยาศาสตร์และเทคโนโลยี (SCI)	162,000	50,000	-	-	-	50,000	-	-	-	-	62,000	-	-	162,000
- โครงการออมสินยุวพัฒนารักษ์ถิ่น	550,000	150,000	-	-	-	350,000	-	-	-	-	50,000	-	-	550,000
- แผนงานการส่งเสริมการนำนวัตกรรมไปใช้ประโยชน์ในพื้นที่เพื่อพัฒ..	1,800,000	400,000	-	-	-	1,200,000	-	-	-	-	200,000	-	-	1,800,000
- โครงการหน่วยขับเคลื่อนนวัตกรรมเพื่อสังคมประจำพื้นที่ภาคใต้	6,560,000	1,800,000	-	-	-	2,500,000	-	-	-	-	2,260,000	-	-	6,560,000
- โครงการพัฒนาพื้นที่ทดลองการใช้นวัตกรรมเกษตร "เขา ป่า นา เล..	2,100,000	500,000	200,000	100,000	20,000	200,000	300,000	200,000	20,000	40,000	20,000	200,000	300,000	2,100,000
- โครงการสร้างการรับรู้ผ่านสื่อออนไลน์	250,000	10,000	60,000	40,000	50,000	-	50,000	-	-	-	40,000	-	-	250,000
- โครงการผลิตสื่อสร้างความตระหนัก SSIP TSU	100,000	10,000	10,000	10,000	-	10,000	-	30,000	-	-	-	30,000	-	100,000
- ค่าสมาชิกรายปี	25,000	-	-	-	25,000	-	-	-	-	-	-	-	-	25,000
- โครงการอื่น	1,050,000	50,000	50,000	100,000	50,000	50,000	200,000	150,000	50,000	50,000	200,000	50,000	50,000	1,050,000
- งบสำรองจ่าย	2,382,000	-	-	-	-	-	-	-	-	-	-	-	2,382,000	2,382,000





**รายงานแผนการใช้จ่ายงบประมาณ จากงบประมาณเงินรายได้ ประจำปีงบประมาณ พ.ศ. 2567 (รายเดือน)**  
**มหาวิทยาลัยทักษิณ**

แผนงาน ผลผลิต กิจกรรม หน่วยงาน รายการ	งบประมาณ จัดสรร	แผนการใช้งาน												รวม
		ต.ค.	พ.ย.	ธ.ค.	ม.ค.	ก.พ.	มี.ค.	เม.ย.	พ.ค.	มิ.ย.	ก.ค.	ส.ค.	ก.ย.	
ข.แผนงาน : อนุรักษ์ ส่งเสริมและพัฒนาศาสนา ศิลปะและวัฒนธรรม	950,000	73,400	73,400	91,700	73,400	73,400	74,700	73,400	73,400	76,700	89,300	88,000	89,200	950,000
ผลผลิตที่ 5 : ผลงานทำนุบำรุงศิลปวัฒนธรรม	950,000	73,400	73,400	91,700	73,400	73,400	74,700	73,400	73,400	76,700	89,300	88,000	89,200	950,000
กิจกรรม : ส่งเสริมการทำนุบำรุงศิลปะและวัฒนธรรม	950,000	73,400	73,400	91,700	73,400	73,400	74,700	73,400	73,400	76,700	89,300	88,000	89,200	950,000
สถาบันทักษิณคดีศึกษา	950,000	73,400	73,400	91,700	73,400	73,400	74,700	73,400	73,400	76,700	89,300	88,000	89,200	950,000
<b>1. ค่าจ้างชั่วคราว</b>	757,800	63,200	63,200	63,200	63,200	63,200	63,200	63,200	63,200	63,200	63,200	63,200	62,600	757,800
1) ค่าจ้างชั่วคราว	757,800	63,200	63,200	63,200	63,200	63,200	63,200	63,200	63,200	63,200	63,200	63,200	62,600	757,800
- ค่าจ้างชั่วคราว	757,800	63,200	63,200	63,200	63,200	63,200	63,200	63,200	63,200	63,200	63,200	63,200	62,600	757,800
<b>2. ค่าตอบแทนใช้สอยและวัสดุ</b>	96,500	6,600	6,600	19,900	6,600	6,600	7,900	6,600	6,600	9,900	6,600	5,300	7,300	96,500
1) ค่าตอบแทน	8,500	700	700	800	700	700	800	700	700	800	700	700	500	8,500
- ค่าตอบแทนการปฏิบัติงานนอกเวลา	8,000	700	700	700	700	700	700	700	700	700	700	700	300	8,000
- ค่าตอบแทนอื่น (ค่าสมนาคุณมีคฤหัสถ์)	500	-	-	100	-	-	100	-	-	100	-	-	200	500
2) ค่าใช้สอย	76,200	5,500	5,500	17,500	5,500	5,500	5,500	5,500	5,500	5,500	5,500	4,600	4,600	76,200
- ค่าใช้จ่ายในการประชุม	11,000	-	-	11,000	-	-	-	-	-	-	-	-	-	11,000
- ค่ารับรองและพิธีการ	1,000	100	100	100	100	100	100	100	100	100	100	-	-	1,000
- ค่าประกันสังคมในฐานนายจ้าง	35,200	2,900	2,900	2,900	2,900	2,900	2,900	2,900	2,900	2,900	2,900	2,900	3,300	35,200
- ค่าใช้จ่ายในการเดินทางไปปฏิบัติงาน	8,000	700	700	700	700	700	700	700	700	700	700	700	300	8,000
- ค่าซ่อมแซมครุภัณฑ์อาคารสถานที่	4,000	400	400	400	400	400	400	400	400	400	400	-	-	4,000
- ค่าซ่อมแซมและค่าบำรุงรักษาระบบไฟฟ้า	1,000	-	-	1,000	-	-	-	-	-	-	-	-	-	1,000
- ค่าจ้างเหมาบริการ	4,000	400	400	400	400	400	400	400	400	400	400	-	-	4,000
- ค่าใช้สอยอื่น	12,000	1,000	1,000	1,000	1,000	1,000	1,000	1,000	1,000	1,000	1,000	1,000	1,000	12,000



รายงานแผนการใช้จ่ายงบประมาณ จากงบประมาณเงินรายได้ ประจำปีงบประมาณ พ.ศ. 2567 (รายเดือน)  
มหาวิทยาลัยทักษิณ

แผนงาน ผลผลิต กิจกรรม หน่วยงาน รายการ	งบประมาณ จัดสรร	แผนการใช้งาน												รวม
		ต.ค.	พ.ย.	ธ.ค.	ม.ค.	ก.พ.	มี.ค.	เม.ย.	พ.ค.	มิ.ย.	ก.ค.	ส.ค.	ก.ย.	
3) ค่าวัสดุ	11,800	400	400	1,600	400	400	1,600	400	400	3,600	400	-	2,200	11,800
- ค่าวัสดุสำนักงาน	2,000	200	200	200	200	200	200	200	200	200	200	-	-	2,000
- ค่าวัสดุงานบ้านงานครัว	1,000	-	-	200	-	-	200	-	-	200	-	-	400	1,000
- ค่าวัสดุคอมพิวเตอร์	1,000	-	-	200	-	-	200	-	-	200	-	-	400	1,000
- ค่าวัสดุก่อสร้าง	2,000	200	200	200	200	200	200	200	200	200	200	-	-	2,000
- ค่าวัสดุเชื้อเพลิงและหล่อลื่น	500	-	-	100	-	-	100	-	-	100	-	-	200	500
- ค่าวัสดุไฟฟ้าและวิทยุ	1,000	-	-	200	-	-	200	-	-	200	-	-	400	1,000
- ค่าวัสดุการเกษตร	1,000	-	-	200	-	-	200	-	-	200	-	-	400	1,000
- ค่าวัสดุวิทยาศาสตร์และการแพทย์	500	-	-	100	-	-	100	-	-	100	-	-	200	500
- ค่าวัสดุเครื่องแต่งกาย	2,000	-	-	-	-	-	-	-	-	2,000	-	-	-	2,000
- ค่าวัสดุโฆษณาและเผยแพร่	800	-	-	200	-	-	200	-	-	200	-	-	200	800
<b>3. ค่าสาธารณูปโภค</b>	43,200	3,600	3,600	3,600	3,600	3,600	3,600	3,600	3,600	3,600	3,600	3,600	3,600	43,200
1) ค่าสาธารณูปโภค	43,200	3,600	3,600	3,600	3,600	3,600	3,600	3,600	3,600	3,600	3,600	3,600	3,600	43,200
- ค่าโทรศัพท์เคลื่อนที่พร้อมค่าบริการอินเทอร์เน็ต	43,200	3,600	3,600	3,600	3,600	3,600	3,600	3,600	3,600	3,600	3,600	3,600	3,600	43,200
<b>4. รายจ่ายอื่น</b>	52,500	-	-	5,000	-	-	-	-	-	-	15,900	15,900	15,700	52,500
1) รายจ่ายอื่น	52,500	-	-	5,000	-	-	-	-	-	-	15,900	15,900	15,700	52,500
- ค่าใช้จ่ายเพื่อการพัฒนาองค์กร	5,000	-	-	5,000	-	-	-	-	-	-	-	-	-	5,000
- งบสำรองจ่าย	47,500	-	-	-	-	-	-	-	-	-	15,900	15,900	15,700	47,500



**รายงานแผนการใช้จ่ายงบประมาณ จากงบประมาณเงินรายได้ ประจำปีงบประมาณ พ.ศ. 2567 (รายเดือน)**  
**มหาวิทยาลัยทักษิณ**

แผนงาน ผลผลิต กิจกรรม หน่วยงาน รายการ	งบประมาณ จัดสรร	แผนการใช้จ่าย												รวม
		ต.ค.	พ.ย.	ธ.ค.	ม.ค.	ก.พ.	มี.ค.	เม.ย.	พ.ค.	มิ.ย.	ก.ค.	ส.ค.	ก.ย.	
ค.แผนงาน : ส่งเสริมการวิจัยและพัฒนา	6,129,900	5,071,000	131,000	134,000	112,700	73,000	113,500	81,000	118,000	81,000	78,000	66,000	70,700	6,129,900
ผลผลิตที่ 6 : ผลงานวิจัยเพื่อถ่ายทอดเทคโนโลยี	6,129,900	5,071,000	131,000	134,000	112,700	73,000	113,500	81,000	118,000	81,000	78,000	66,000	70,700	6,129,900
กิจกรรม : ดำเนินการวิจัยและถ่ายทอดเทคโนโลยี	6,129,900	5,071,000	131,000	134,000	112,700	73,000	113,500	81,000	118,000	81,000	78,000	66,000	70,700	6,129,900
สถาบันวิจัยและพัฒนา	<b>6,129,900</b>	<b>5,071,000</b>	<b>131,000</b>	<b>134,000</b>	<b>112,700</b>	<b>73,000</b>	<b>113,500</b>	<b>81,000</b>	<b>118,000</b>	<b>81,000</b>	<b>78,000</b>	<b>66,000</b>	<b>70,700</b>	<b>6,129,900</b>
<b>1. ค่าตอบแทนใช้สอยและวัสดุ</b>	238,700	3,400	38,400	16,400	30,100	15,400	30,900	13,400	30,400	13,400	30,400	13,400	3,100	238,700
1) ค่าตอบแทน	40,500	3,400	3,400	3,400	3,400	3,400	3,400	3,400	3,400	3,400	3,400	3,400	3,100	40,500
- ค่าเบี้ยประชุม	40,500	3,400	3,400	3,400	3,400	3,400	3,400	3,400	3,400	3,400	3,400	3,400	3,100	40,500
2) ค่าใช้สอย	127,700	-	20,000	13,000	16,700	12,000	12,000	10,000	12,000	10,000	12,000	10,000	-	127,700
- ค่าใช้จ่ายในการเดินทางไปปฏิบัติงาน	117,700	-	18,000	13,000	14,700	12,000	10,000	10,000	10,000	10,000	10,000	10,000	-	117,700
- ค่ารับรองและพิธีการ	10,000	-	2,000	-	2,000	-	2,000	-	2,000	-	2,000	-	-	10,000
3) ค่าวัสดุ	70,500	-	15,000	-	10,000	-	15,500	-	15,000	-	15,000	-	-	70,500
- ค่าวัสดุสำนักงาน	70,500	-	15,000	-	10,000	-	15,500	-	15,000	-	15,000	-	-	70,500
<b>2. ค่าสาธารณูปโภค</b>	91,200	7,600	7,600	7,600	7,600	7,600	7,600	7,600	7,600	7,600	7,600	7,600	7,600	91,200
1) ค่าสาธารณูปโภค	91,200	7,600	7,600	7,600	7,600	7,600	7,600	7,600	7,600	7,600	7,600	7,600	7,600	91,200
- ค่าโทรศัพท์เคลื่อนที่พร้อมค่าบริการอินเทอร์เน็ต	91,200	7,600	7,600	7,600	7,600	7,600	7,600	7,600	7,600	7,600	7,600	7,600	7,600	91,200
<b>3. เงินอุดหนุน</b>	5,600,000	5,050,000	60,000	75,000	60,000	40,000	50,000	50,000	60,000	40,000	30,000	35,000	50,000	5,600,000
1) เงินอุดหนุนทั่วไป	5,600,000	5,050,000	60,000	75,000	60,000	40,000	50,000	50,000	60,000	40,000	30,000	35,000	50,000	5,600,000
- เงินอุดหนุนกองทุนวิจัยมหาวิทยาลัยทักษิณ	5,000,000	5,000,000	-	-	-	-	-	-	-	-	-	-	-	5,000,000
- ค่าจัดทำวารสารปาริชาติ	200,000	10,000	20,000	15,000	30,000	10,000	10,000	10,000	30,000	10,000	10,000	15,000	30,000	200,000
- ค่าจัดทำวารสารวิทยาศาสตร์สุขภาพแห่งประเทศไทย	200,000	20,000	20,000	30,000	10,000	20,000	20,000	30,000	10,000	10,000	10,000	10,000	10,000	200,000



รายงานแผนการใช้จ่ายงบประมาณ จากงบประมาณเงินรายได้ ประจำปีงบประมาณ พ.ศ. 2567 (รายเดือน)  
มหาวิทยาลัยทักษิณ

แผนงาน ผลผลิต กิจกรรม หน่วยงาน รายการ	งบประมาณ จัดสรร	แผนการใช้งาน											รวม	
		ต.ค.	พ.ย.	ธ.ค.	ม.ค.	ก.พ.	มี.ค.	เม.ย.	พ.ค.	มิ.ย.	ก.ค.	ส.ค.		ก.ย.
- ค่าจัดทำวารสาร ASEAN Journal of Scientific and Technologic..	200,000	20,000	20,000	30,000	20,000	10,000	20,000	10,000	20,000	20,000	10,000	10,000	10,000	200,000
<b>4. รายจ่ายอื่น</b>	200,000	10,000	25,000	35,000	15,000	10,000	25,000	10,000	20,000	20,000	10,000	10,000	10,000	200,000
1) รายจ่ายอื่น	200,000	10,000	25,000	35,000	15,000	10,000	25,000	10,000	20,000	20,000	10,000	10,000	10,000	200,000
- โครงการอนุรักษ์พันธุกรรมพืชอันเนื่องมาจากพระราชดำริสมเด็จพระ...	200,000	10,000	25,000	35,000	15,000	10,000	25,000	10,000	20,000	20,000	10,000	10,000	10,000	200,000

## ฝ่ายยุทธศาสตร์และพัฒนาคณาภาพองค์กร มหาวิทยาลัยทักษิณ

เลขที่ 140 หมู่ 4 ถนนกาญจนวนิช ตำบลเขาopusช้าง  
อำเภอเมือง จังหวัดสงขลา 90000



0 7431 7600 ต่อ 7802



<http://planning.tsu.ac.th>