



เอกสารประชุม  
เพื่อรับฟังแนวทางการบริหารงบประมาณ  
ประจำปีงบประมาณ พ.ศ. 2563

วันอังคารที่ 15 ตุลาคม 2562

เวลา 9.00 – 12.00 น

ณ ห้องประชุมทองกลาง 1 อาคาร 7 วิทยาเขตสงขลา  
ณ ห้องปาริฉัตร อาคารบริหารและสำนักงานกลาง วิทยาเขตพัทลุง



เอกสารประชุม  
เพื่อรับฟังแนวทางการบริหารงบประมาณ  
ประจำปีงบประมาณ พ.ศ. 2563

วันอังคารที่ 15 ตุลาคม 2562

เวลา 9.00 – 12.00 น

ณ ห้องประชุมทองกลาง 1 อาคาร 7 วิทยาเขตสงขลา  
ณ ห้องปาริฉัตร อาคารบริหารและสำนักงานกลาง วิทยาเขตพัทลุง

## สารบัญ

	หน้า
ผลการใช้จ่ายงบประมาณ ประจำปีงบประมาณ พ.ศ. 2562 .....	1
แนวทางและหลักการสำคัญในการจัดทำงบประมาณ ประจำปีงบประมาณ พ.ศ. 2563 .....	30
- การบริหารงบประมาณ .....	31
- การก่องหน้าผู้กผัน .....	32
- แนวทางการติดตามและรายงานผลการใช้จ่ายงบประมาณ พ.ศ. 2563 .....	33
แผนการใช้จ่ายงบประมาณ ประจำปีงบประมาณ พ.ศ. 2563 .....	35

-----

รายงานผลการใช้จ่ายงบประมาณ  
ประจำปีงบประมาณ พ.ศ. 2562



ผลการใช้จ่ายงบประมาณ ประจำปีงบประมาณ พ.ศ. 2562

มหาวิทยาลัยทักษิณ : ณ วันที่ 30 กันยายน 2562

1. ผลการใช้จ่ายงบประมาณ มหาวิทยาลัยทักษิณ จำแนกตามแหล่งงบประมาณ

มหาวิทยาลัยทักษิณ ได้จัดสรรงบประมาณในภาพรวมของมหาวิทยาลัย จำนวน 1,931,116,550 บาท รายละเอียดงบประมาณจัดสรร ดังนี้

แหล่งงบประมาณ	จำนวน	ร้อยละ
งบประมาณเงินแผ่นดิน (เงินเดือนและค่าจ้างประจำ)	21,481,300	1.11
งบประมาณเงินอุดหนุนจากรัฐบาล	1,379,856,800	71.45
งบประมาณเงินรายได้	522,066,200	27.04
รายได้เงินสะสมหน่วยงานขอใช้ระหว่างปีงบประมาณ	6,291,500	0.33
งบประมาณ (ปรับเพิ่ม/ลด)	1,420,750	0.07
<b>รวมงบประมาณจัดสรร ประจำปีงบประมาณ พ.ศ. 2562</b>	<b>1,931,116,550</b>	<b>100</b>

มหาวิทยาลัยทักษิณ มีผลการใช้จ่ายงบประมาณในภาพรวมของมหาวิทยาลัย จำนวน 1,183,159,836.82 บาท คิดเป็นร้อยละ 72.22 ของงบประมาณที่ได้รับจัดสรร รายละเอียดงบประมาณการจัดสรรและผลการใช้จ่ายงบประมาณ ดังนี้

แหล่งงบประมาณ	งบประมาณ		
	จัดสรร	การใช้จ่าย	ร้อยละ
งบประมาณเงินแผ่นดิน	21,481,300	17,149,140	79.83
งบประมาณเงินอุดหนุนจากรัฐบาล	1,379,856,800	1,003,107,531.63	72.70
งบประมาณเงินรายได้ *	529,778,450	310,764,059.94	58.66
<b>รวมงบประมาณ</b>	<b>1,931,116,550</b>	<b>1,331,020,731.57</b>	<b>68.92</b>

\*งบประมาณเงินรายได้ :

(งบประมาณจัดสรรต้นปีงบประมาณ + รายได้เงินสะสมหน่วยงานขอใช้ระหว่างปีงบประมาณ + งบประมาณ (ปรับเพิ่ม/ลด))

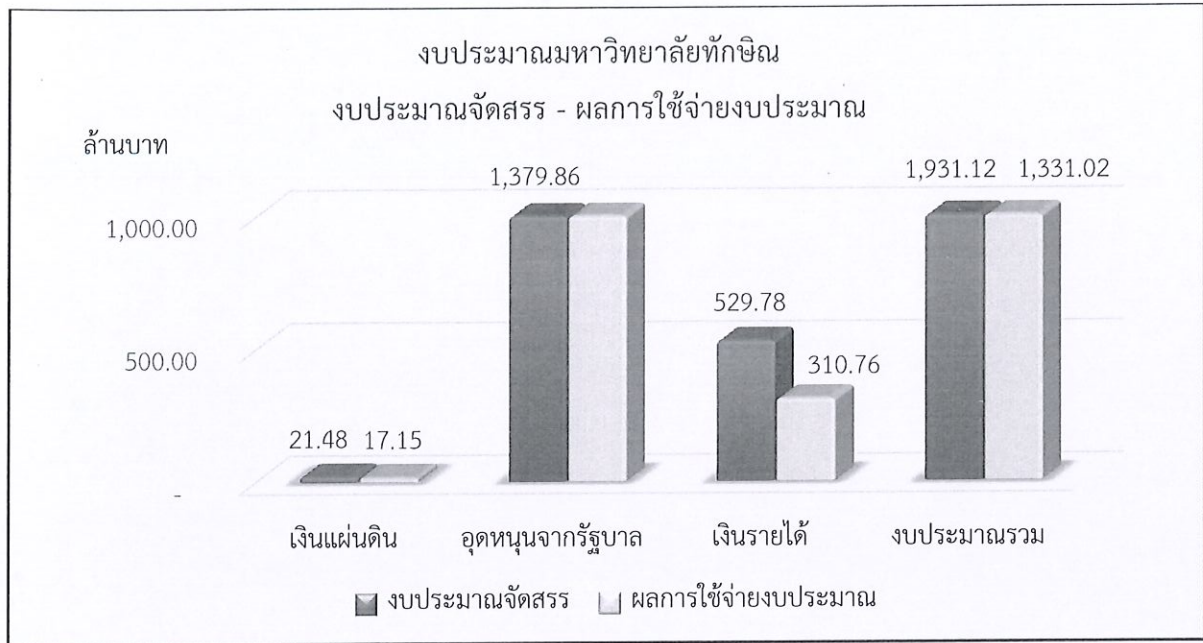

## 2. ผลการใช้จ่ายงบประมาณ มหาวิทยาลัยทักษิณ จำแนกตามประเภทงบรายจ่าย

### 2.1 งบประมาณเงินแผ่นดิน (เงินเดือนและค่าจ้างประจำ)

มหาวิทยาลัยทักษิณ ได้จัดสรรงบประมาณเงินแผ่นดิน (เงินเดือนและค่าจ้างประจำ) จำนวน 21,481,300.00 บาท มีผลการใช้จ่ายงบประมาณ จำนวน 17,149,140.00 บาท ผลการใช้จ่ายงบประมาณ คิดเป็นร้อยละ 79.83 รายละเอียด ดังนี้

#### ตาราง เปรียบเทียบงบประมาณจัดสรร – ผลการใช้จ่ายงบประมาณ

##### งบประมาณเงินแผ่นดิน : จำแนกตามงบรายจ่าย

รายการ	งบบุคลากร	งบดำเนินงาน	งบลงทุน	งบเงินอุดหนุน	งบรายจ่ายอื่น	รวม
งบประมาณจัดสรร	21,481,300.00	-	-	-	-	21,481,300.00
ผลการใช้จ่ายงบประมาณ	17,149,140.00	-	-	-	-	17,149,140.00
ร้อยละ (การใช้จ่าย)	79.83	-	-	-	-	79.83

#### แผนภูมิ เปรียบเทียบงบประมาณจัดสรร – ผลการใช้จ่ายงบประมาณ

##### งบประมาณเงินแผ่นดิน : จำแนกตามงบรายจ่าย

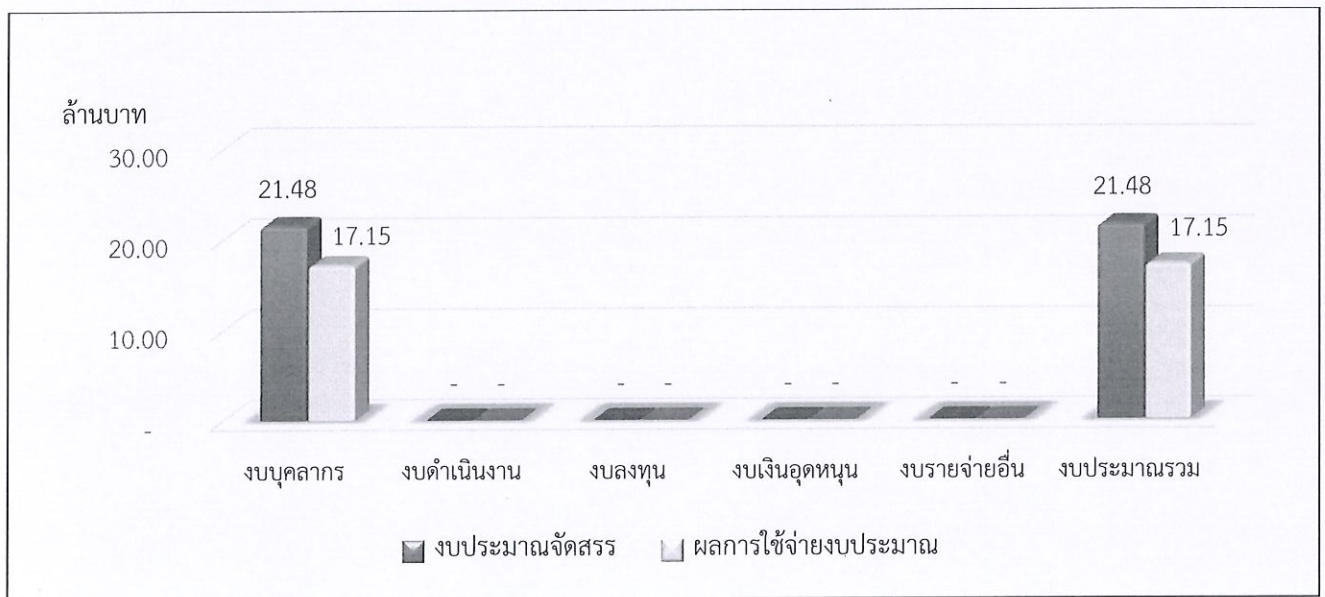

## 2.2 งบประมาณเงินอุดหนุนจากรัฐบาล

มหาวิทยาลัยทักษิณ ได้จัดสรรงบประมาณเงินอุดหนุนจากรัฐบาล จำนวน 1379,856,800.00 บาท มีผลการใช้จ่ายงบประมาณ จำนวน 1,003,107,531.63 บาท ผลการใช้จ่ายงบประมาณ คิดเป็นร้อยละ 72.70 รายละเอียด ดังนี้

### ตาราง เปรียบเทียบงบประมาณจัดสรร – ผลการใช้จ่ายงบประมาณ

#### งบประมาณเงินอุดหนุนจากรัฐบาล : จำแนกตามงบรายจ่าย

รายการ	งบบุคลากร	งบดำเนินงาน	งบลงทุน	งบเงินอุดหนุน	งบรายจ่ายอื่น	รวม
งบประมาณจัดสรร	18,727,200.00	40,751,384.42	613,710,486.40	704,370,529.18	2,297,200.00	1,379,856,800.00
ผลการใช้จ่ายงบประมาณ	16,869,563.00	32,959,668.83	270,535,352.40	680,492,940.94	2,250,006.46	1,003,107,531.63
ร้อยละ (การใช้จ่าย)	90.08	80.88	44.08	96.61	97.95	72.70

### แผนภูมิ เปรียบเทียบงบประมาณจัดสรร – ผลการใช้จ่ายงบประมาณ

#### งบประมาณเงินอุดหนุนจากรัฐบาล : จำแนกตามงบรายจ่าย

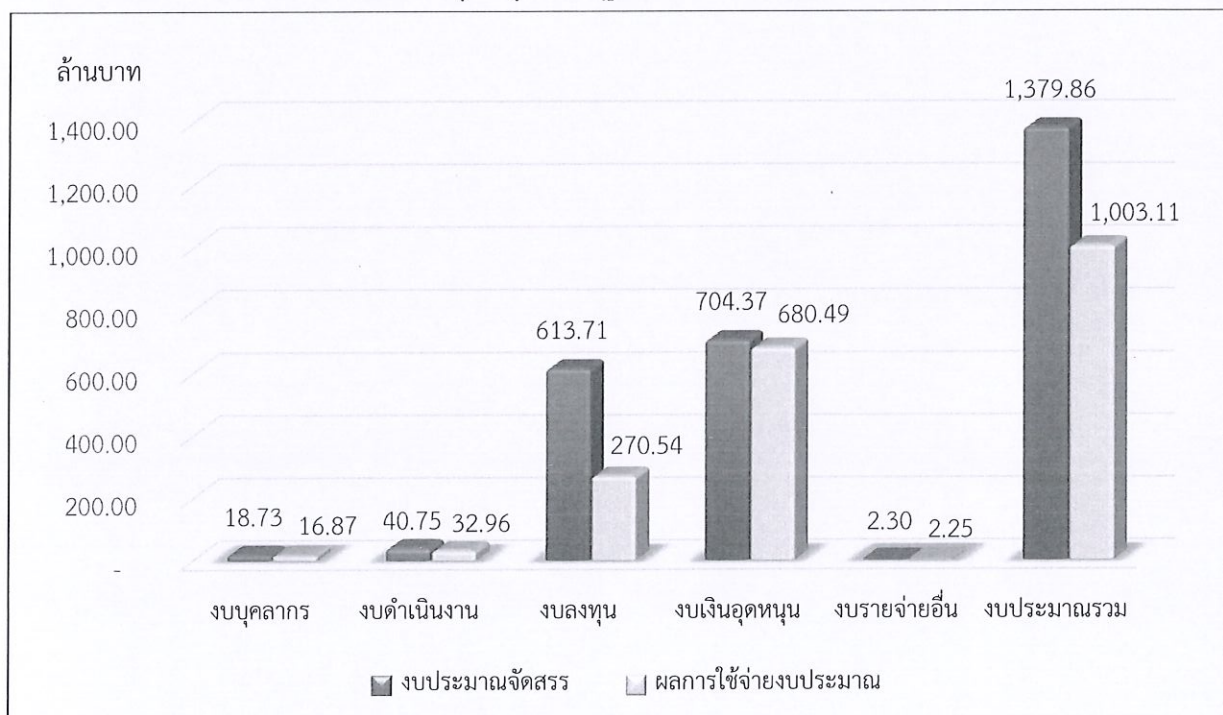



## 2.3 งบประมาณเงินรายได้

มหาวิทยาลัยทักษิณ ได้จัดสรรงบประมาณเงินรายได้ จำนวน 508,766,100.00 บาท หน่วยงานขอใช้เงินสะสม ระหว่างปีงบประมาณ จำนวน 37,671,706.00 บาท รวมงบประมาณเงินรายได้ ทั้งหมด จำนวน 546,437,806.00 บาท ผลการใช้จ่ายงบประมาณ จำนวน 353,059,804.36 บาท ผลการใช้จ่ายงบประมาณ คิดเป็นร้อยละ 64.61 รายละเอียด ดังนี้

### ตาราง เปรียบเทียบงบประมาณจัดสรร – ผลการใช้จ่ายงบประมาณ

#### งบประมาณเงินรายได้ : จำแนกตามงบรายจ่าย

รายการ	งบบุคลากร	งบดำเนินงาน	งบลงทุน	งบเงินอุดหนุน	งบรายจ่ายอื่น	รวม
งบประมาณเงินรายได้	35,289,646.00	206,019,947.87	125,655,223.10	116,310,341.28	38,791,041.75	523,486,950.00
*งบประมาณเงินสะสม	-	1,509,700.00	3,797,700.00	138,300.00	845,800.00	6,291,500.00
*งบประมาณ (ปรับเพิ่ม/ลด)	-	-	-	1,420,750.00	-	-
รวมงบประมาณเงินรายได้	35,289,646.00	207,529,647.87	129,452,923.10	117,869,391.28	39,636,841.75	529,778,450.00
ผลการใช้จ่ายงบประมาณ	32,242,365.00	170,606,514.97	25,846,368.45	59,951,798.60	22,117,012.92	310,764,059.94
ร้อยละ (การใช้จ่าย)	91.36	82.21	19.97	50.86	55.80	58.66

### แผนภูมิ เปรียบเทียบงบประมาณจัดสรร – ผลการใช้จ่ายงบประมาณ

#### งบประมาณเงินรายได้ : จำแนกตามงบรายจ่าย

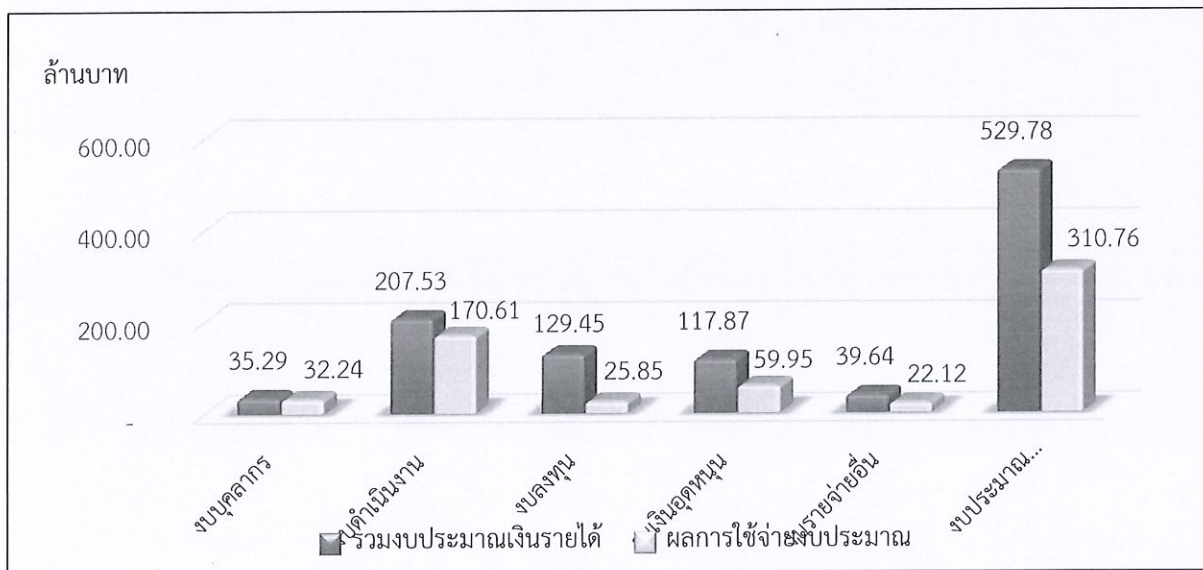

กราฟ แสดงผลเปรียบเทียบแผนการใช้จ่ายภาครัฐ – ผลการใช้จ่ายงบประมาณมหาวิทยาลัย  
ประจำปีงบประมาณ พ.ศ. 2562 จำแนกผลการใช้จ่ายรายไตรมาส

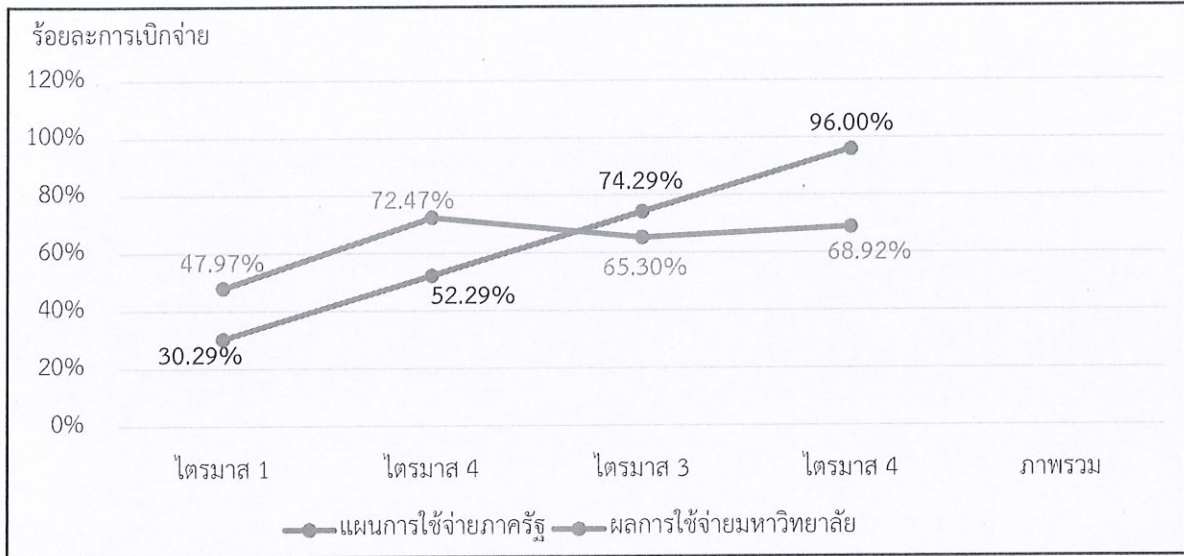

กราฟ แสดงผลเปรียบเทียบแผนการใช้จ่ายภาครัฐ – ผลการใช้จ่ายงบประมาณมหาวิทยาลัย  
งบประมาณภาพรวมมหาวิทยาลัยทักษิณ จำแนกตามไตรมาส

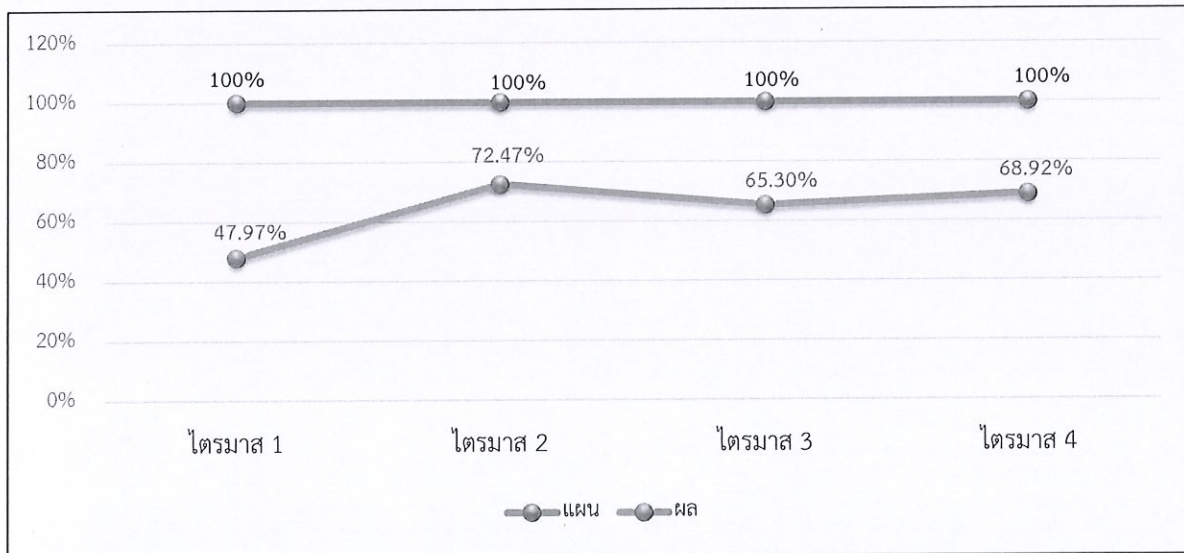

กราฟ แสดงผลเปรียบเทียบแผนการใช้จ่ายภาครัฐ – ผลการใช้จ่ายงบประมาณมหาวิทยาลัย  
งบประมาณเงินแผ่นดิน จำแนกตามไตรมาส

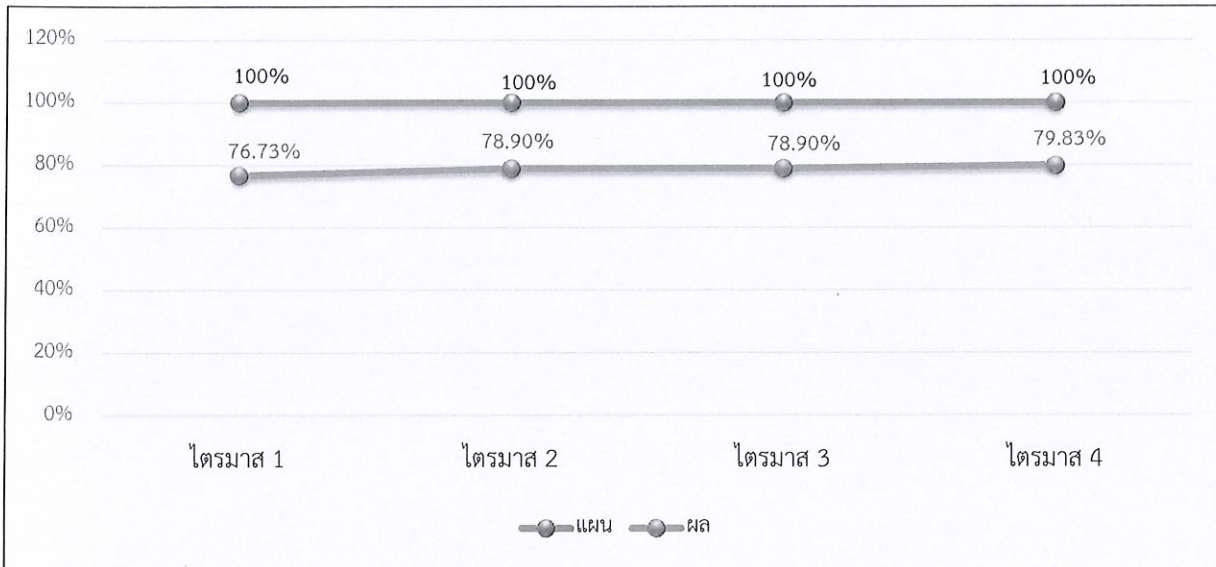

กราฟ แสดงผลเปรียบเทียบแผนการใช้จ่ายภาครัฐ – ผลการใช้จ่ายงบประมาณมหาวิทยาลัย  
งบประมาณเงินอุดหนุนจากรัฐบาล จำแนกตามไตรมาส

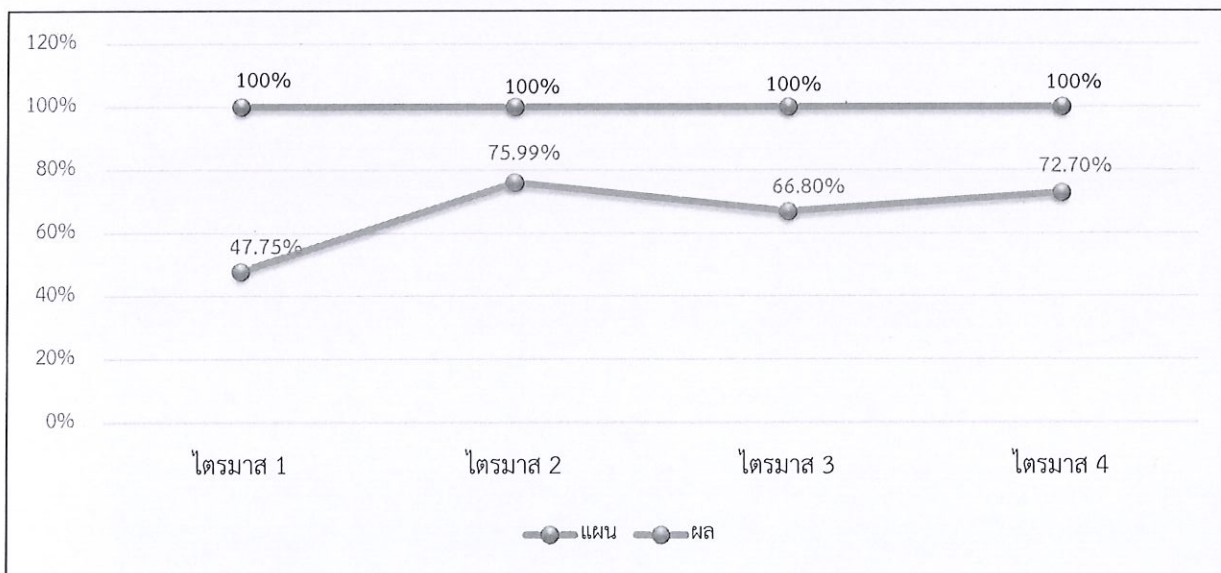

กราฟ แสดงผลเปรียบเทียบแผนการใช้จ่ายภาครัฐ – ผลการใช้จ่ายงบประมาณมหาวิทยาลัย  
งบประมาณเงินรายได้ จำแนกตามไตรมาส

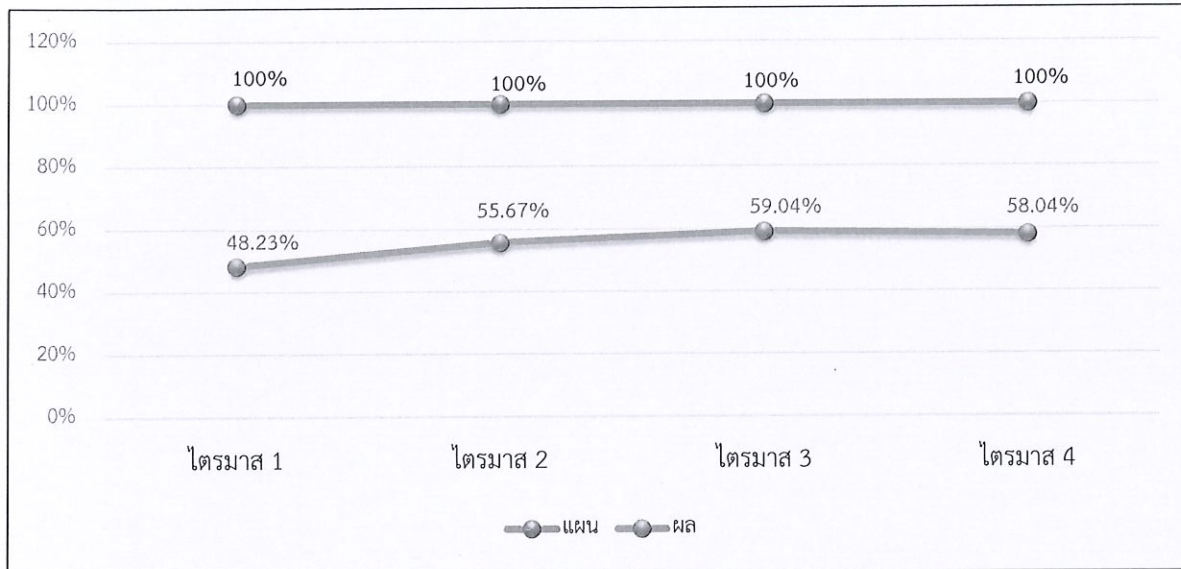

กราฟ แสดงผลการเปรียบเทียบงบประมาณจัดสรร – ผลการใช้จ่ายงบประมาณ  
จำแนกตามหน่วยงานบริหาร

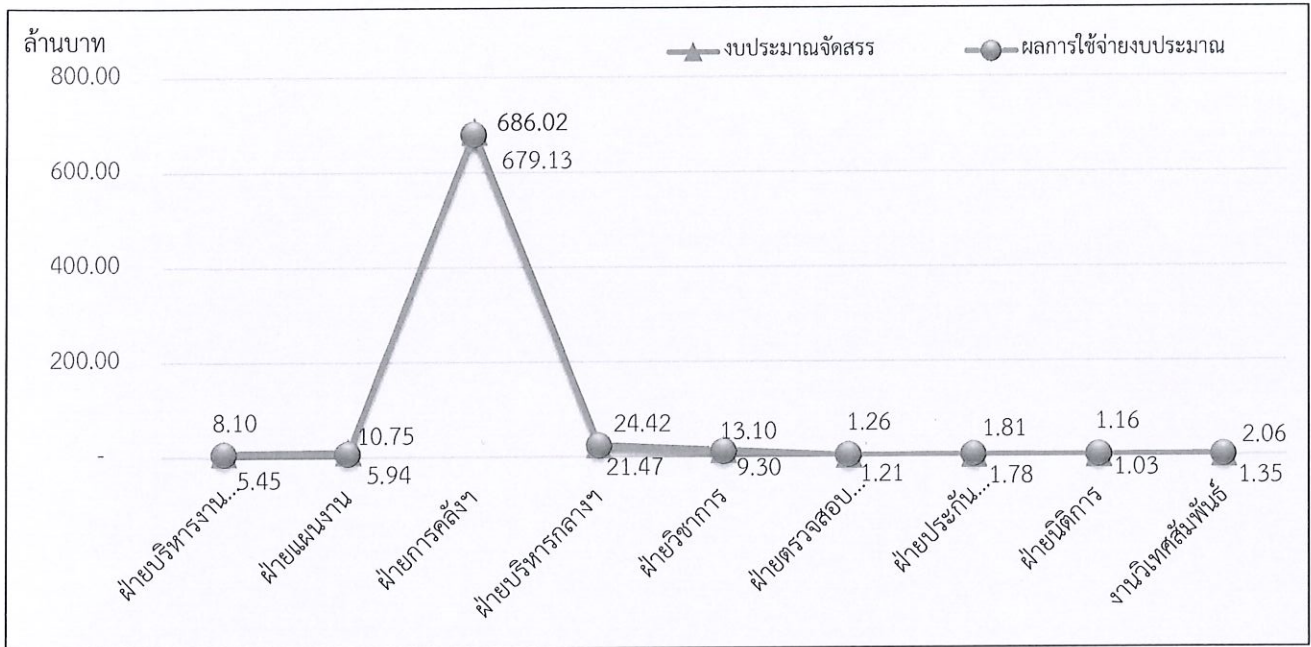

กราฟ แสดงผลการเปรียบเทียบงบประมาณจัดสรร – ผลการใช้จ่ายงบประมาณ  
จำแนกตามหน่วยงานวิทยาเขต

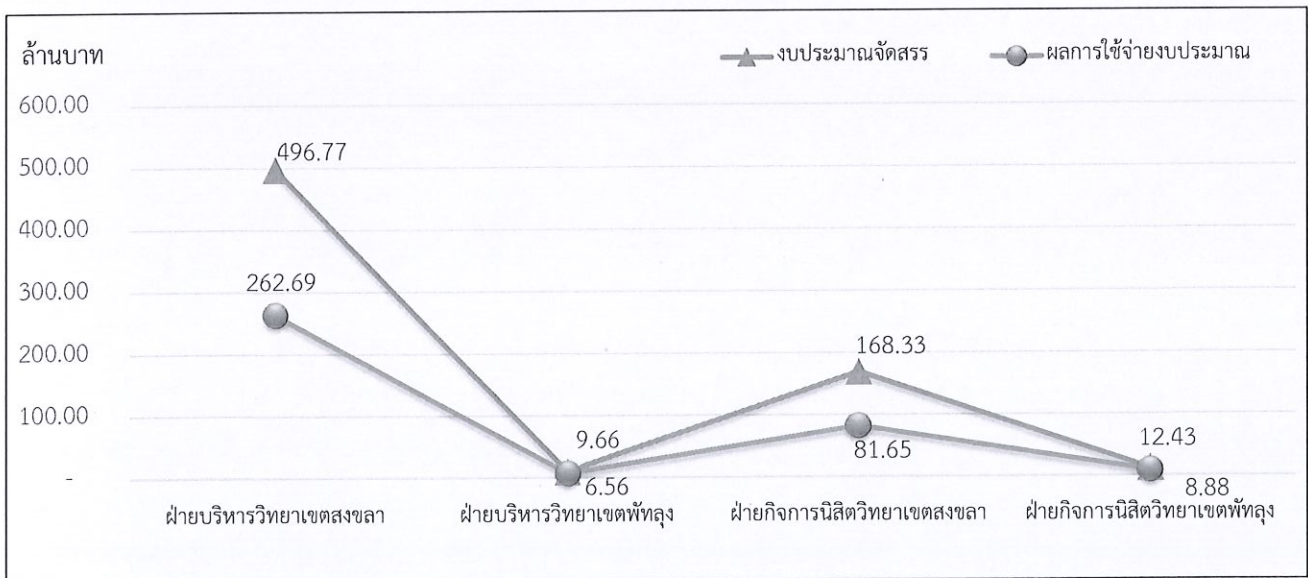

กราฟ แสดงผลเปรียบเทียบงบประมาณจัดสรร - ผลการใช้จ่ายงบประมาณ  
 จำแนกตามส่วนงานวิชาการ

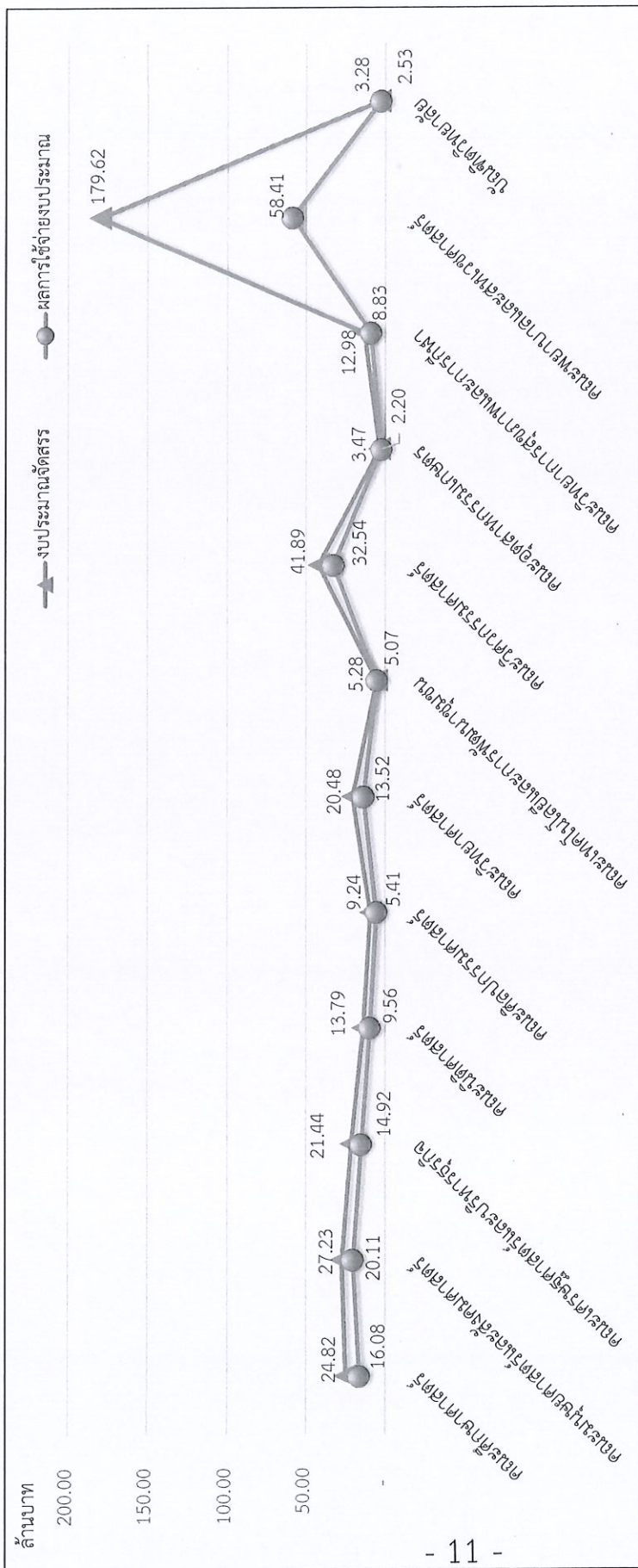

กราฟ แสดงผลการเปรียบเทียบงบประมาณจัดสรร – ผลการใช้จ่ายงบประมาณ  
 จำแนกตามส่วนงานอื่น

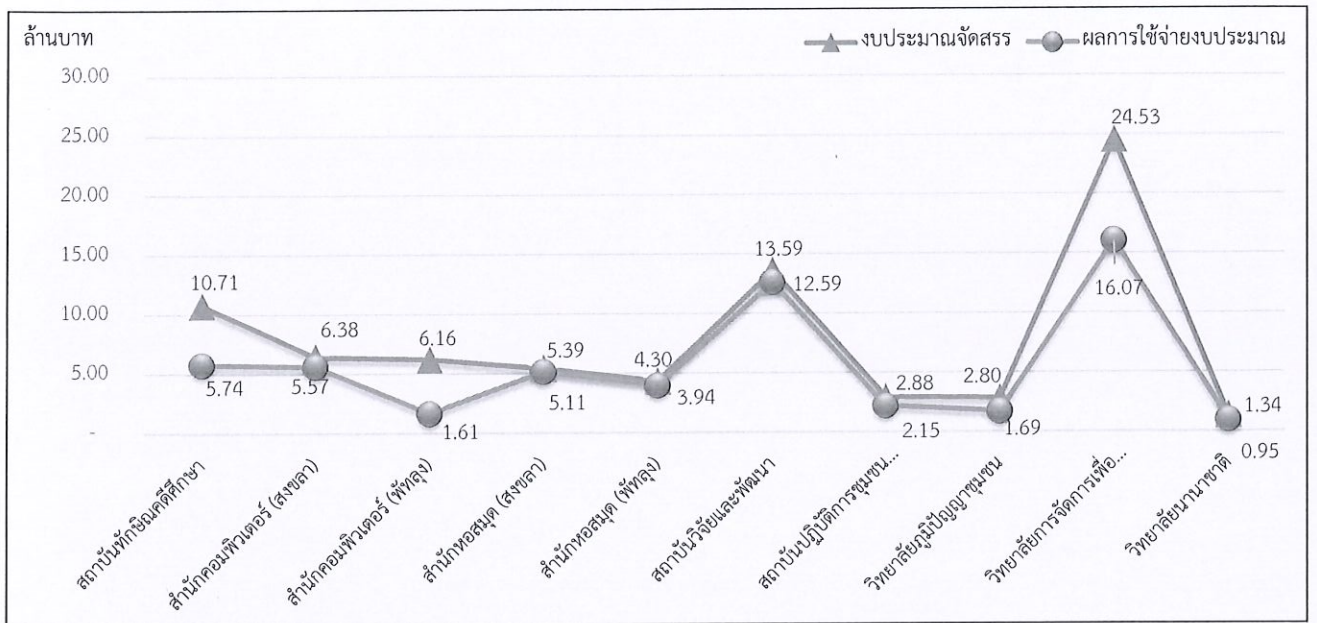

สรุป คณะ/หน่วยงาน ที่มีผลการใช้จ่ายงบประมาณในภาพรวมของมหาวิทยาลัยทักษิณ  
ประจำปีงบประมาณ พ.ศ. 2562

1. หน่วยงานที่ไม่มีผลการใช้จ่ายงบประมาณ
  - 1) สำนักงานมหาวิทยาลัย เนื่องจาก งบประมาณที่ตั้งไว้ เป็นงบประมาณส่วนกลาง หากมีการอนุมัติให้ใช้จ่าย จะอยู่ในรูปของการโอนเปลี่ยนแปลงไปยัง คณะ/หน่วยงานต่าง ๆ ที่ต้องการใช้จ่ายงบประมาณดังกล่าว
2. หน่วยงานที่มีผลการใช้จ่ายงบประมาณ ต่ำกว่า ร้อยละ 50
  - 1) สำนักคอมพิวเตอร์ (พัทลุง) ร้อยละ 26.08
  - 2) คณะพยาบาลศาสตร์ ร้อยละ 32.52
  - 3) ฝ่ายบริหารวิทยาเขตพัทลุง ร้อยละ 48.51
3. หน่วยงานที่มีผลการใช้จ่ายงบประมาณ ตั้งแต่ร้อยละ 50.01 – ร้อยละ 70
  - 1) ฝ่ายบริหารวิทยาเขตสงขลา ร้อยละ 52.88
  - 2) สถาบันทักษิณคดีศึกษา ร้อยละ 53.63
  - 3) ฝ่ายแผนงาน ร้อยละ 55.24
  - 4) คณะศิลปกรรมศาสตร์ ร้อยละ 58.54
  - 5) วิทยาลัยภูมิปัญญาชุมชน ร้อยละ 60.15
  - 6) คณะอุตสาหกรรมเกษตรและชีวภาพ ร้อยละ 63.34
  - 7) คณะศึกษาศาสตร์ ร้อยละ 64.80
  - 8) วิทยาลัยการจัดการเพื่อการพัฒนา ร้อยละ 65.52
  - 9) งานวิเทศสัมพันธ์ ร้อยละ 65.67
  - 10) คณะวิทยาศาสตร์ ร้อยละ 66.00
  - 11) ฝ่ายบริหารงานสภามหาวิทยาลัย ร้อยละ 67.29
  - 12) ฝ่ายกิจการนิสิตวิทยาเขตสงขลา ร้อยละ 67.85
  - 13) คณะวิทยาการสุขภาพและการกีฬา ร้อยละ 68.05
  - 14) คณะนิติศาสตร์ ร้อยละ 69.33
  - 15) คณะเศรษฐศาสตร์และบริหารธุรกิจ ร้อยละ 69.58
4. หน่วยงานที่มีผลการใช้จ่ายงบประมาณ ตั้งแต่ร้อยละ 70.01 ขึ้นไป
  - 1) วิทยาลัยนานาชาติ ร้อยละ 70.58
  - 2) ฝ่ายวิชาการ ร้อยละ 71.03
  - 3) ฝ่ายกิจการนิสิตวิทยาเขตพัทลุง ร้อยละ 71.44
  - 4) คณะมนุษยศาสตร์และสังคมศาสตร์ ร้อยละ 73.86
  - 5) สถาบันปฏิบัติการชุมชนเพื่อการศึกษาแบบบูรณาการ ร้อยละ 74.63



- 6) บัณฑิตวิทยาลัย ร้อยละ 77.05
- 7) คณะวิศวกรรมศาสตร์ ร้อยละ 77.67
- 8) สำนักคอมพิวเตอร์ (สงขลา) ร้อยละ 87.32
- 9) ฝ่ายบริหารกลางและทรัพยากรบุคคล ร้อยละ 87.94
- 10) ฝ่ายนิติการ ร้อยละ 88.50
- 11) สำนักหอสมุด (พัทลุง) ร้อยละ 91.52
- 12) สถาบันวิจัยและพัฒนา ร้อยละ 92.63
- 13) สำนักหอสมุด (สงขลา) ร้อยละ 94.69
- 14) ฝ่ายตรวจสอบภายใน ร้อยละ 95.56
- 15) คณะเทคโนโลยีและการพัฒนาชุมชน ร้อยละ 95.89
- 16) ฝ่ายประกันคุณภาพการศึกษา ร้อยละ 98.62
- 17) ฝ่ายการคลังและทรัพย์สิน ร้อยละ 99.00

3. สรุปผลการใช้จ่ายงบประมาณมหาวิทยาลัยทักษิณ จำแนกตามหน่วยงาน

สรุปผลการใช้จ่ายงบประมาณ มหาวิทยาลัยทักษิณ

ประจำปีงบประมาณ พ.ศ. 2562

ตั้งแต่วันที่ 1 ตุลาคม 2561 - 30 กันยายน 2562

หน่วยงาน/คณะ	งบประมาณเงินแผ่นดิน		งบประมาณเงินอุดหนุนจากรัฐบาล		งบประมาณเงินรายได้		งบประมาณมหาวิทยาลัยทักษิณ	
	แผน	ผล	แผน	ร้อยละ	แผน	ร้อยละ	แผน	ร้อยละ
มหาวิทยาลัยทักษิณ	21,481,300.00	17,149,140.00	1,379,856,800.00	72.70	529,778,450.00	58.66	1,931,116,550.00	68.92
สำนักงานมหาวิทยาลัย	-	-	21,206,917.00	-	24,439,400.00	-	45,646,317.00	-
ฝ่ายบริหารงานกลางมหาวิทยาลัย	-	-	738,400.00	84.21	7,358,800.00	65.59	8,097,200.00	67.29
สำนักงานมหาวิทยาลัย	21,481,300.00	17,149,140.00	675,611,777.55	99.77	49,927,353.19	56.99	748,577,853.19	96.34
ฝ่ายแผนงาน	-	-	(1,929,400.00)	(56.07)	12,678,800.00	38.30	10,749,400.00	55.24
ฝ่ายแผนงาน (ออนไลน์)	-	-	3,337,400.00	-	4,656,800.00	-	7,994,200.00	-
ฝ่ายการคลังและทรัพย์สิน	21,481,300.00	17,149,140.00	654,742,400.00	99.93	9,798,647.00	78.25	686,022,347.00	99.00
ฝ่ายบริหารกลางและทรัพยากรบุคคล	-	-	16,236,800.00	99.09	8,181,600.00	65.82	24,418,400.00	87.94
ฝ่ายประกันคุณภาพการศึกษา	-	-	788,000.00	99.88	1,019,500.00	97.66	1,807,500.00	98.62
ฝ่ายตรวจสอบภายใน	-	-	298,000.00	99.93	963,800.00	94.21	1,261,800.00	95.56
ฝ่ายวิชาการ	-	-	3,362,000.00	83.63	9,735,300.00	66.68	13,097,300.00	88.50
ฝ่ายนิติการ	-	-	198,000.00	100.00	966,300.00	86.14	1,164,300.00	88.50
งานวิเทศสัมพันธ์	-	-	136,000.00	25.61	1,926,606.19	68.50	2,062,606.19	65.67
สำนักงานวิทยาเขต	-	-	498,662,700.00	41.21	188,525,392.00	81.83	687,188,092.00	52.36
สำนักงานวิทยาเขตสงขลา	-	-	416,588,700.00	46.80	89,843,576.00	82.68	506,432,276.00	53.16
- ฝ่ายบริหารวิทยาเขตสงขลา	-	-	415,879,700.00	46.73	80,889,076.00	84.50	496,768,776.00	52.88
- ฝ่ายกิจการนิสิตวิทยาเขตสงขลา	-	-	709,000.00	88.34	8,954,500.00	66.23	9,663,500.00	67.85
สำนักงานวิทยาเขตพัทลุง	-	-	82,074,000.00	12.84	98,681,816.00	81.06	180,755,816.00	50.09
- ฝ่ายบริหารวิทยาเขตพัทลุง	-	-	81,178,000.00	11.90	87,147,800.00	82.61	168,325,800.00	48.51
- ฝ่ายกิจการนิสิตวิทยาเขตพัทลุง	-	-	896,000.00	98.36	11,534,016.00	69.35	12,430,016.00	71.44
ส่วนงานวิชาการ	-	-	162,470,583.00	65.22	201,050,972.81	41.39	363,521,555.81	52.04
- คณะศึกษาศาสตร์	-	-	2,705,600.00	83.68	22,112,483.90	62.49	24,818,083.90	64.80
- คณะมนุษยศาสตร์และสังคมศาสตร์	-	-	3,410,500.00	73.54	23,817,933.36	73.91	27,228,433.36	73.86
- คณะเศรษฐศาสตร์และบริหารธุรกิจ	-	-	2,116,600.00	85.21	19,320,763.00	67.87	21,437,363.00	69.58
- คณะศิลปกรรมศาสตร์	-	-	1,974,300.00	46.45	7,270,600.00	61.83	9,244,900.00	58.54
- คณะนิติศาสตร์	-	-	2,356,600.00	98.16	11,430,600.00	63.39	13,787,200.00	69.33
- คณะวิทยาศาสตร์	-	-	8,315,500.00	71.67	12,161,485.00	62.12	20,476,985.00	66.00
- คณะเทคโนโลยีและการพัฒนาชุมชน	-	-	1,719,500.00	95.32	3,562,943.50	96.17	5,282,443.50	95.89
- คณะวิศวกรรมศาสตร์	-	-	37,580,983.00	76.05	4,308,300.00	91.83	41,889,283.00	77.67
- คณะอุตสาหกรรมเกษตรและชีวภาพ	-	-	651,600.00	93.83	2,822,704.50	56.30	3,474,304.50	63.34
- คณะวิทยาการสุขภาพและการกีฬา	-	-	4,722,800.00	89.50	8,257,659.55	55.79	12,980,459.55	68.05
- คณะพยาบาลศาสตร์	-	-	96,916,600.00	56.90	82,703,500.00	3.95	179,620,100.00	32.52
- บัณฑิตวิทยาลัย	-	-	-	-	3,282,000.00	77.05	3,282,000.00	77.05

หน่วยงาน/คณะ	งบประมาณเงินแผ่นดิน		งบประมาณเงินอุดหนุนจากรัฐบาล		งบประมาณเงินรายได้		งบประมาณมหาวิทยาลัยทักษิณ					
	แผน	ผล	ร้อยละ	แผน	ผล	ร้อยละ	แผน	ผล	ร้อยละ			
ส่วนงานอื่น	-	-	-	19,609,000.00	15,405,306.07	78.56	58,476,532.00	40,002,642.44	68.41	78,085,532.00	55,407,948.51	70.96
- สถาบันทักษิณคดีศึกษา	-	-	-	3,666,000.00	1,980,195.00	54.02	7,040,100.00	3,761,175.88	53.43	10,706,100.00	5,741,370.88	53.63
- สำนักคอมพิวเตอร์ (สงขลา)	-	-	-	1,534,000.00	813,000.00	53.00	4,846,200.00	4,758,320.40	98.19	6,380,200.00	5,571,320.40	87.32
- สำนักคอมพิวเตอร์ (พัทลุง)	-	-	-	1,024,000.00	12,000.00	1.17	5,131,804.00	1,593,645.69	31.05	6,155,804.00	1,605,645.69	26.08
- สำนักหอสมุด (สงขลา)	-	-	-	2,706,000.00	2,651,782.10	98.00	2,687,278.00	2,454,941.61	91.35	5,393,278.00	5,106,723.71	94.69
- สำนักหอสมุด (พัทลุง)	-	-	-	3,473,800.00	3,340,193.35	96.15	827,200.00	596,194.39	72.07	4,301,000.00	3,936,387.74	91.52
- สถาบันวิจัยและพัฒนา	-	-	-	5,873,600.00	5,565,192.62	94.75	7,720,550.00	7,026,780.93	91.01	13,594,150.00	12,591,973.55	92.63
- สถาบันปฏิบัติการชุมชนฯ	-	-	-	528,000.00	304,784.00	57.72	2,356,800.00	1,848,193.50	78.42	2,884,800.00	2,152,977.50	74.63
- วิทยาลัยภูมิปัญญาชุมชน	-	-	-	803,600.00	738,159.00	91.86	2,001,100.00	948,831.00	47.42	2,804,700.00	1,686,990.00	60.15
- วิทยาลัยการจัดการเพื่อพัฒนา	-	-	-	-	-	-	24,526,000.00	16,069,177.13	65.52	24,526,000.00	16,069,177.13	65.52
- วิทยาลัยนานาชาติ	-	-	-	-	-	-	1,339,500.00	945,381.91	70.58	1,339,500.00	945,381.91	70.58

สรุป แผน-ผล การใช้จ่ายงบประมาณ : งบประมาณเงินอุดหนุนจากรัฐบาล

ประจำปีงบประมาณ พ.ศ. 2562 (1 ตุลาคม 2561 - 30 กันยายน 2562)

ข้อมูล ณ วันที่ 4 ตุลาคม 2562

หน่วยงาน	งบประมาณ จัดสรร	โอนเปลี่ยนแปลง (เพิ่ม/ลด)	งบประมาณ สุทธิ	1 ตุลาคม 2561 - 30 กันยายน 2562		
				แผน	ผล	ร้อยละ
				1,379,856,800.00	-	1,379,856,800.00
<b>สำนักงานมหาวิทยาลัย</b>	29,572,500.00	(8,365,583.00)	21,206,917.00	29,572,500.00	-	-
งบสำรองหน่วยงานกลาง	2,416,400.00	-	2,416,400.00	2,416,400.00	-	-
งบสำรอง	11,327,500.00	(10,292,500.00)	1,035,000.00	11,327,500.00	-	-
เงินอุดหนุนค่าใช้จ่ายบริการวิชาการ	13,300,000.00	(8,469,000.00)	4,831,000.00	13,300,000.00	-	-
เงินอุดหนุนค่าใช้จ่ายทำนุบำรุงศิลป	2,528,600.00	(2,528,000.00)	600.00	2,528,600.00	-	-
เงินสมทบค่าก่อสร้างในปีงบประมาณ	-	12,923,917.00	12,923,917.00	-	-	-
<b>ฝ่ายบริหารงานสภามหาวิทยาลัย</b>	738,400.00	-	738,400.00	738,400.00	621,776.50	84.21
ค่าจ้างชั่วคราว	396,000.00	-	396,000.00	396,000.00	379,500.00	95.83
ค่าตอบแทนใช้สอยและวัสดุ	342,400.00	-	342,400.00	342,400.00	242,276.50	70.76
ค่าสาธารณูปโภค	-	-	-	-	-	-
ครุภัณฑ์	-	-	-	-	-	-
ที่ดินและสิ่งก่อสร้าง	-	-	-	-	-	-
อุดหนุนทั่วไป	-	-	-	-	-	-
รายจ่ายอื่น	-	-	-	-	-	-
<b>ฝ่ายแผนงาน</b>	1,408,000.00	-	1,408,000.00	1,408,000.00	1,081,721.60	76.83
ค่าจ้างชั่วคราว	198,000.00	-	198,000.00	198,000.00	198,000.00	100.00
ค่าตอบแทนใช้สอยและวัสดุ	560,000.00	(73,800.00)	486,200.00	560,000.00	479,743.60	85.67
ค่าสาธารณูปโภค	-	-	-	-	-	-
ครุภัณฑ์	-	27,700.00	27,700.00	-	27,700.00	-
ที่ดินและสิ่งก่อสร้าง	-	-	-	-	-	-
อุดหนุนทั่วไป	650,000.00	46,100.00	696,100.00	650,000.00	376,278.00	57.89
รายจ่ายอื่น	-	-	-	-	-	-
<b>ฝ่ายแผนงาน (รอโอน)</b>	3,337,400.00	(3,337,400.00)	-	3,337,400.00	-	-
ค่าจ้างชั่วคราว	-	-	-	-	-	-
ค่าตอบแทนใช้สอยและวัสดุ	3,337,400.00	(3,337,400.00)	-	3,337,400.00	-	-
ค่าสาธารณูปโภค	-	-	-	-	-	-
ครุภัณฑ์	-	-	-	-	-	-
ที่ดินและสิ่งก่อสร้าง	-	-	-	-	-	-
อุดหนุนทั่วไป	-	-	-	-	-	-
รายจ่ายอื่น	-	-	-	-	-	-
<b>ฝ่ายการคลังและทรัพย์สิน</b>	651,405,000.00	3,337,400.00	654,742,400.00	651,405,000.00	654,311,611.20	100.45
ค่าจ้างชั่วคราว	792,000.00	-	792,000.00	792,000.00	792,000.00	100.00
ค่าตอบแทนใช้สอยและวัสดุ	1,418,300.00	(152,115.00)	1,266,185.00	1,418,300.00	890,362.20	62.78
ค่าสาธารณูปโภค	-	-	-	-	-	-
ครุภัณฑ์	-	54,915.00	54,915.00	-	-	-
ที่ดินและสิ่งก่อสร้าง	-	-	-	-	-	-
อุดหนุนทั่วไป	649,194,700.00	3,337,400.00	652,532,100.00	649,194,700.00	652,532,100.00	100.51
รายจ่ายอื่น	-	97,200.00	97,200.00	-	97,149.00	-

หน่วยงาน	งบประมาณ จัดสรร	โอนเปลี่ยนแปลง (เพิ่ม/ลด)	งบประมาณ สุทธิ	1 ตุลาคม 2561 - 30 กันยายน 2562		
				แผน	ผล	ร้อยละ
				1,379,856,800.00	-	1,379,856,800.00
<b>ฝ่ายบริหารกลางและทรัพยากรบุคคล</b>	<b>16,236,800.00</b>	<b>-</b>	<b>16,236,800.00</b>	<b>16,236,800.00</b>	<b>16,088,995.00</b>	<b>99.09</b>
ค่าจ้างชั่วคราว	559,800.00	-	559,800.00	559,800.00	559,800.00	100.00
ค่าตอบแทนใช้สอยและวัสดุ	527,000.00	-	527,000.00	527,000.00	526,990.00	100.00
ค่าสาธารณูปโภค	-	-	-	-	-	-
ครุภัณฑ์	-	-	-	-	-	-
ที่ดินและสิ่งก่อสร้าง	-	-	-	-	-	-
อุดหนุนทั่วไป	15,150,000.00	-	15,150,000.00	15,150,000.00	15,002,205.00	99.02
รายจ่ายอื่น	-	-	-	-	-	-
<b>ฝ่ายประกันคุณภาพการศึกษา</b>	<b>788,000.00</b>	<b>-</b>	<b>788,000.00</b>	<b>788,000.00</b>	<b>787,030.00</b>	<b>99.88</b>
ค่าจ้างชั่วคราว	198,000.00	-	198,000.00	198,000.00	198,000.00	100.00
ค่าตอบแทนใช้สอยและวัสดุ	90,000.00	-	90,000.00	90,000.00	89,030.00	98.92
ค่าสาธารณูปโภค	-	-	-	-	-	-
ครุภัณฑ์	-	-	-	-	-	-
ที่ดินและสิ่งก่อสร้าง	-	-	-	-	-	-
อุดหนุนทั่วไป	500,000.00	-	500,000.00	500,000.00	500,000.00	100.00
รายจ่ายอื่น	-	-	-	-	-	-
<b>ฝ่ายตรวจสอบภายใน</b>	<b>298,000.00</b>	<b>-</b>	<b>298,000.00</b>	<b>298,000.00</b>	<b>297,805.00</b>	<b>99.93</b>
ค่าจ้างชั่วคราว	198,000.00	-	198,000.00	198,000.00	198,000.00	100.00
ค่าตอบแทนใช้สอยและวัสดุ	100,000.00	-	100,000.00	100,000.00	99,805.00	99.81
ค่าสาธารณูปโภค	-	-	-	-	-	-
ครุภัณฑ์	-	-	-	-	-	-
ที่ดินและสิ่งก่อสร้าง	-	-	-	-	-	-
อุดหนุนทั่วไป	-	-	-	-	-	-
รายจ่ายอื่น	-	-	-	-	-	-
<b>ฝ่ายวิชาการ</b>	<b>3,007,000.00</b>	<b>355,000.00</b>	<b>3,362,000.00</b>	<b>3,007,000.00</b>	<b>2,811,779.55</b>	<b>93.51</b>
ค่าจ้างชั่วคราว	1,854,000.00	-	1,854,000.00	1,854,000.00	1,854,000.00	100.00
ค่าตอบแทนใช้สอยและวัสดุ	403,000.00	92,599.42	495,599.42	403,000.00	445,589.55	110.57
ค่าสาธารณูปโภค	-	-	-	-	-	-
ครุภัณฑ์	-	-	-	-	-	-
ที่ดินและสิ่งก่อสร้าง	-	-	-	-	-	-
อุดหนุนทั่วไป	750,000.00	2,635.58	752,635.58	750,000.00	391,689.70	52.23
อุดหนุน-ค่าใช้จ่ายบริการวิชาการ	-	259,765.00	259,765.00	-	120,500.30	-
รายจ่ายอื่น	-	-	-	-	-	-
<b>ฝ่ายนิติการ</b>	<b>198,000.00</b>	<b>-</b>	<b>198,000.00</b>	<b>198,000.00</b>	<b>198,000.00</b>	<b>100.00</b>
ค่าจ้างชั่วคราว	198,000.00	-	198,000.00	198,000.00	198,000.00	100.00
ค่าตอบแทนใช้สอยและวัสดุ	-	-	-	-	-	-
ค่าสาธารณูปโภค	-	-	-	-	-	-
ครุภัณฑ์	-	-	-	-	-	-
ที่ดินและสิ่งก่อสร้าง	-	-	-	-	-	-
อุดหนุนทั่วไป	-	-	-	-	-	-
รายจ่ายอื่น	-	-	-	-	-	-

หน่วยงาน	งบประมาณ จัดสรร	โอนเปลี่ยนแปลง (เพิ่ม/(ลด))	งบประมาณ สุทธิ	1 ตุลาคม 2561 - 30 กันยายน 2562		
				แผน	ผล	ร้อยละ
				1,379,856,800.00	-	1,379,856,800.00
<b>งานวิเทศสัมพันธ์</b>	136,000.00	-	136,000.00	136,000.00	34,835.00	25.61
ค่าจ้างชั่วคราว	-	-	-	-	-	-
ค่าตอบแทนใช้สอยและวัสดุ	136,000.00	-	136,000.00	136,000.00	34,835.00	25.61
ค่าสาธารณูปโภค	-	-	-	-	-	-
ครุภัณฑ์	-	-	-	-	-	-
ที่ดินและสิ่งก่อสร้าง	-	-	-	-	-	-
อุดหนุนทั่วไป	-	-	-	-	-	-
รายจ่ายอื่น	-	-	-	-	-	-
<b>ฝ่ายบริหารวิทยาเขตสงขลา</b>	415,879,700.00	-	415,879,700.00	415,879,700.00	194,337,441.00	46.73
ค่าจ้างชั่วคราว	3,015,000.00	-	3,015,000.00	3,015,000.00	2,891,800.00	95.91
ค่าตอบแทนใช้สอยและวัสดุ	534,000.00	-	534,000.00	534,000.00	534,000.00	100.00
ค่าสาธารณูปโภค	7,782,800.00	-	7,782,800.00	7,782,800.00	7,782,800.00	100.00
ครุภัณฑ์	-	-	-	-	-	-
ที่ดินและสิ่งก่อสร้าง	404,547,900.00	-	404,547,900.00	404,547,900.00	183,128,841.00	45.27
อุดหนุนทั่วไป	-	-	-	-	-	-
รายจ่ายอื่น	-	-	-	-	-	-
<b>ฝ่ายกิจการนิสิตวิทยาเขตสงขลา</b>	709,000.00	-	709,000.00	709,000.00	626,339.90	88.34
ค่าจ้างชั่วคราว	594,000.00	-	594,000.00	594,000.00	511,500.00	86.11
ค่าตอบแทนใช้สอยและวัสดุ	115,000.00	-	115,000.00	115,000.00	114,839.90	99.86
ค่าสาธารณูปโภค	-	-	-	-	-	-
ครุภัณฑ์	-	-	-	-	-	-
ที่ดินและสิ่งก่อสร้าง	-	-	-	-	-	-
อุดหนุนทั่วไป	-	-	-	-	-	-
รายจ่ายอื่น	-	-	-	-	-	-
<b>ฝ่ายบริหารวิทยาเขตพัทลุง</b>	80,285,500.00	892,500.00	81,178,000.00	80,285,500.00	9,658,581.16	12.03
ค่าจ้างชั่วคราว	3,257,400.00	-	3,257,400.00	3,257,400.00	3,103,281.00	95.27
ค่าตอบแทนใช้สอยและวัสดุ	498,000.00	-	498,000.00	498,000.00	463,247.58	93.02
ค่าสาธารณูปโภค	2,730,100.00	892,500.00	3,622,600.00	2,730,100.00	1,976,412.58	72.39
ครุภัณฑ์	-	29,877,000.00	29,877,000.00	-	-	-
ที่ดินและสิ่งก่อสร้าง	73,800,000.00	(29,877,000.00)	43,923,000.00	73,800,000.00	4,115,640.00	5.58
อุดหนุนทั่วไป	-	-	-	-	-	-
รายจ่ายอื่น	-	-	-	-	-	-
<b>ฝ่ายกิจการนิสิตวิทยาเขตพัทลุง</b>	896,000.00	-	896,000.00	896,000.00	881,327.33	98.36
ค่าจ้างชั่วคราว	792,000.00	-	792,000.00	792,000.00	792,000.00	100.00
ค่าตอบแทนใช้สอยและวัสดุ	104,000.00	-	104,000.00	104,000.00	89,327.33	85.89
ค่าสาธารณูปโภค	-	-	-	-	-	-
ครุภัณฑ์	-	-	-	-	-	-
ที่ดินและสิ่งก่อสร้าง	-	-	-	-	-	-
อุดหนุนทั่วไป	-	-	-	-	-	-
รายจ่ายอื่น	-	-	-	-	-	-

หน่วยงาน	งบประมาณ จัดสรร	โอนเปลี่ยนแปลง (เพิ่ม/(ลด))	งบประมาณ สุทธิ	1 ตุลาคม 2561 - 30 กันยายน 2562		
				แผน	ผล	ร้อยละ
				1,379,856,800.00	-	1,379,856,800.00
<b>คณะศึกษาศาสตร์</b>	1,368,600.00	1,337,000.00	2,705,600.00	1,368,600.00	2,264,147.68	165.44
ค่าจ้างชั่วคราว	-	-	-	-	-	-
ค่าตอบแทนใช้สอยและวัสดุ	1,368,600.00	-	1,368,600.00	1,368,600.00	1,083,093.68	79.14
ค่าสาธารณูปโภค	-	-	-	-	-	-
ครุภัณฑ์	-	-	-	-	-	-
ที่ดินและสิ่งก่อสร้าง	-	-	-	-	-	-
อุดหนุนทั่วไป	-	200,000.00	200,000.00	-	300,000.00	-
อุดหนุน-ค่าใช้จ่ายบริการวิชาการ	-	1,137,000.00	1,137,000.00	-	881,054.00	-
รายจ่ายอื่น	-	-	-	-	-	-
<b>คณะมนุษยศาสตร์และสังคมศาสตร์</b>	3,134,500.00	276,000.00	3,410,500.00	3,134,500.00	2,508,226.84	80.02
ค่าจ้างชั่วคราว	823,800.00	-	823,800.00	823,800.00	396,000.00	48.07
ค่าตอบแทนใช้สอยและวัสดุ	2,310,700.00	-	2,310,700.00	2,310,700.00	1,837,766.84	79.53
ค่าสาธารณูปโภค	-	-	-	-	-	-
ครุภัณฑ์	-	-	-	-	-	-
ที่ดินและสิ่งก่อสร้าง	-	-	-	-	-	-
อุดหนุนทั่วไป	-	5,000.00	5,000.00	-	5,000.00	-
อุดหนุน-ค่าใช้จ่ายบริการวิชาการ	-	271,000.00	271,000.00	-	269,460.00	-
รายจ่ายอื่น	-	-	-	-	-	-
<b>คณะเศรษฐศาสตร์และบริหารธุรกิจ</b>	1,813,600.00	303,000.00	2,116,600.00	1,813,600.00	1,803,465.50	99.44
ค่าจ้างชั่วคราว	-	-	-	-	-	-
ค่าตอบแทนใช้สอยและวัสดุ	1,813,600.00	-	1,813,600.00	1,813,600.00	1,512,465.50	83.40
ค่าสาธารณูปโภค	-	-	-	-	-	-
ครุภัณฑ์	-	-	-	-	-	-
ที่ดินและสิ่งก่อสร้าง	-	-	-	-	-	-
อุดหนุนทั่วไป	-	-	-	-	-	-
อุดหนุน-ค่าใช้จ่ายบริการวิชาการ	-	303,000.00	303,000.00	-	291,000.00	-
รายจ่ายอื่น	-	-	-	-	-	-
<b>คณะศิลปกรรมศาสตร์</b>	1,399,300.00	575,000.00	1,974,300.00	1,399,300.00	916,992.00	65.53
ค่าจ้างชั่วคราว	828,000.00	-	828,000.00	828,000.00	198,000.00	23.91
ค่าตอบแทนใช้สอยและวัสดุ	571,300.00	(98,000.00)	473,300.00	571,300.00	286,180.70	50.09
ค่าสาธารณูปโภค	-	-	-	-	-	-
ครุภัณฑ์	-	-	-	-	-	-
ที่ดินและสิ่งก่อสร้าง	-	-	-	-	-	-
อุดหนุนทั่วไป	-	98,000.00	98,000.00	-	38,000.00	-
อุดหนุน-ค่าใช้จ่ายบริการวิชาการ	-	575,000.00	575,000.00	-	394,811.30	-
รายจ่ายอื่น	-	-	-	-	-	-
<b>คณะนิติศาสตร์</b>	2,356,600.00	-	2,356,600.00	2,356,600.00	2,313,245.85	98.16
ค่าจ้างชั่วคราว	828,000.00	-	828,000.00	828,000.00	828,000.00	100.00
ค่าตอบแทนใช้สอยและวัสดุ	1,528,600.00	(57,500.00)	1,471,100.00	1,528,600.00	1,427,745.85	93.40
ค่าสาธารณูปโภค	-	-	-	-	-	-
ครุภัณฑ์	-	57,500.00	57,500.00	-	57,500.00	-
ที่ดินและสิ่งก่อสร้าง	-	-	-	-	-	-
อุดหนุนทั่วไป	-	-	-	-	-	-
รายจ่ายอื่น	-	-	-	-	-	-

หน่วยงาน	งบประมาณ จัดสรร	โอนเปลี่ยนแปลง (เพิ่ม/ลด)	งบประมาณ สุทธิ	1 ตุลาคม 2561 - 30 กันยายน 2562		
				แผน	ผล	ร้อยละ
				1,379,856,800.00	-	1,379,856,800.00
<b>คณะวิทยาศาสตร์</b>	7,263,500.00	1,052,000.00	8,315,500.00	7,263,500.00	5,959,919.51	82.05
ค่าจ้างชั่วคราว	1,093,800.00	-	1,093,800.00	1,093,800.00	697,800.00	63.80
ค่าตอบแทนใช้สอยและวัสดุ	5,969,700.00	-	5,969,700.00	5,969,700.00	4,094,110.83	68.58
ค่าสาธารณูปโภค	-	-	-	-	-	-
ครุภัณฑ์	-	-	-	-	-	-
ที่ดินและสิ่งก่อสร้าง	-	-	-	-	-	-
อุดหนุนทั่วไป	200,000.00	-	200,000.00	200,000.00	146,498.18	73.25
อุดหนุน-ค่าใช้จ่ายบริการวิชาการ	-	1,052,000.00	1,052,000.00	-	1,021,510.50	-
รายจ่ายอื่น	-	-	-	-	-	-
<b>คณะเทคโนโลยีและการพัฒนาชุมชน</b>	963,500.00	756,000.00	1,719,500.00	963,500.00	1,639,075.49	170.12
ค่าจ้างชั่วคราว	198,000.00	-	198,000.00	198,000.00	175,858.00	88.82
ค่าตอบแทนใช้สอยและวัสดุ	765,500.00	(250,000.00)	515,500.00	765,500.00	515,188.75	67.30
ค่าสาธารณูปโภค	-	-	-	-	-	-
ครุภัณฑ์	-	-	-	-	-	-
ที่ดินและสิ่งก่อสร้าง	-	-	-	-	-	-
อุดหนุนทั่วไป	-	-	-	-	-	-
อุดหนุน-ค่าใช้จ่ายบริการวิชาการ	-	756,000.00	756,000.00	-	707,848.74	-
รายจ่ายอื่น	-	250,000.00	250,000.00	-	240,180.00	-
<b>คณะวิศวกรรมศาสตร์</b>	41,504,900.00	(3,923,917.00)	37,580,983.00	41,504,900.00	28,579,243.04	68.86
ค่าจ้างชั่วคราว	-	-	-	-	-	-
ค่าตอบแทนใช้สอยและวัสดุ	293,100.00	-	293,100.00	293,100.00	291,360.04	99.41
ค่าสาธารณูปโภค	-	-	-	-	-	-
ครุภัณฑ์	-	9,000,000.00	9,000,000.00	-	-	-
ที่ดินและสิ่งก่อสร้าง	41,211,800.00	(12,923,917.00)	28,287,883.00	41,211,800.00	28,287,883.00	68.64
อุดหนุนทั่วไป	-	-	-	-	-	-
รายจ่ายอื่น	-	-	-	-	-	-
<b>คณะอุตสาหกรรมเกษตรและชีวภาพ</b>	227,600.00	424,000.00	651,600.00	227,600.00	611,389.80	268.62
ค่าจ้างชั่วคราว	-	-	-	-	-	-
ค่าตอบแทนใช้สอยและวัสดุ	227,600.00	-	227,600.00	227,600.00	187,389.80	82.33
ค่าสาธารณูปโภค	-	-	-	-	-	-
ครุภัณฑ์	-	-	-	-	-	-
ที่ดินและสิ่งก่อสร้าง	-	-	-	-	-	-
อุดหนุนทั่วไป	-	40,000.00	40,000.00	-	40,000.00	-
อุดหนุน-ค่าใช้จ่ายบริการวิชาการ	-	384,000.00	384,000.00	-	384,000.00	-
รายจ่ายอื่น	-	-	-	-	-	-
<b>คณะวิทยาการสุขภาพและการกีฬา</b>	4,025,800.00	697,000.00	4,722,800.00	4,025,800.00	4,226,935.61	105.00
ค่าจ้างชั่วคราว	336,000.00	-	336,000.00	336,000.00	336,000.00	100.00
ค่าตอบแทนใช้สอยและวัสดุ	3,689,800.00	(1,950,000.00)	1,739,800.00	3,689,800.00	1,620,888.15	43.93
ค่าสาธารณูปโภค	-	-	-	-	-	-
ครุภัณฑ์	-	-	-	-	-	-
ที่ดินและสิ่งก่อสร้าง	-	-	-	-	-	-
อุดหนุนทั่วไป	-	-	-	-	-	-
อุดหนุน-ค่าใช้จ่ายบริการวิชาการ	-	697,000.00	697,000.00	-	357,370.00	-
รายจ่ายอื่น	-	1,950,000.00	1,950,000.00	-	1,912,677.46	-



หน่วยงาน	งบประมาณ จัดสรร	โอนเปลี่ยนแปลง (เพิ่ม/(ลด))	งบประมาณ สุทธิ	1 ตุลาคม 2561 - 30 กันยายน 2562		
				แผน	ผล	ร้อยละ
				1,379,856,800.00	-	1,379,856,800.00
<b>คณะพยาบาลศาสตร์</b>	96,756,600.00	160,000.00	96,916,600.00	96,756,600.00	55,142,341.00	56.99
ค่าจ้างชั่วคราว	198,000.00	-	198,000.00	198,000.00	198,000.00	100.00
ค่าตอบแทนใช้สอยและวัสดุ	278,600.00	-	278,600.00	278,600.00	193,544.00	69.47
ค่าสาธารณูปโภค	-	-	-	-	-	-
ครุภัณฑ์	-	-	-	-	-	-
ที่ดินและสิ่งก่อสร้าง	96,280,000.00	-	96,280,000.00	96,280,000.00	54,656,000.00	56.77
อุดหนุนทั่วไป	-	-	-	-	-	-
อุดหนุน-ค่าใช้จ่ายบริการวิชาการ	-	160,000.00	160,000.00	-	94,797.00	-
รายจ่ายอื่น	-	-	-	-	-	-
<b>สำนักคอมพิวเตอร์ (สงขลา)</b>	1,500,000.00	34,000.00	1,534,000.00	1,500,000.00	813,000.00	54.20
ค่าจ้างชั่วคราว	-	-	-	-	-	-
ค่าตอบแทนใช้สอยและวัสดุ	1,500,000.00	-	1,500,000.00	1,500,000.00	779,000.00	51.93
ค่าสาธารณูปโภค	-	-	-	-	-	-
ครุภัณฑ์	-	-	-	-	-	-
ที่ดินและสิ่งก่อสร้าง	-	-	-	-	-	-
อุดหนุนทั่วไป	-	-	-	-	-	-
อุดหนุน-ค่าใช้จ่ายบริการวิชาการ	-	34,000.00	34,000.00	-	34,000.00	-
รายจ่ายอื่น	-	-	-	-	-	-
<b>สำนักคอมพิวเตอร์ (พัทลุง)</b>	1,000,000.00	24,000.00	1,024,000.00	1,000,000.00	12,000.00	1.20
ค่าจ้างชั่วคราว	-	-	-	-	-	-
ค่าตอบแทนใช้สอยและวัสดุ	1,000,000.00	-	1,000,000.00	1,000,000.00	-	-
ค่าสาธารณูปโภค	-	-	-	-	-	-
ครุภัณฑ์	-	-	-	-	-	-
ที่ดินและสิ่งก่อสร้าง	-	-	-	-	-	-
อุดหนุนทั่วไป	-	-	-	-	-	-
อุดหนุน-ค่าใช้จ่ายบริการวิชาการ	-	24,000.00	24,000.00	-	12,000.00	-
รายจ่ายอื่น	-	-	-	-	-	-
<b>สำนักหอสมุด (สงขลา)</b>	2,598,000.00	108,000.00	2,706,000.00	2,598,000.00	2,651,782.10	102.07
ค่าจ้างชั่วคราว	198,000.00	-	198,000.00	198,000.00	198,000.00	100.00
ค่าตอบแทนใช้สอยและวัสดุ	2,400,000.00	50,000.00	2,450,000.00	2,400,000.00	2,395,782.10	99.82
ค่าสาธารณูปโภค	-	-	-	-	-	-
ครุภัณฑ์	-	-	-	-	-	-
ที่ดินและสิ่งก่อสร้าง	-	-	-	-	-	-
อุดหนุนทั่วไป	-	-	-	-	-	-
อุดหนุน-ค่าใช้จ่ายบริการวิชาการ	-	58,000.00	58,000.00	-	58,000.00	-
รายจ่ายอื่น	-	-	-	-	-	-
<b>สำนักหอสมุด (พัทลุง)</b>	3,401,800.00	72,000.00	3,473,800.00	3,401,800.00	3,340,193.35	98.19
ค่าจ้างชั่วคราว	301,800.00	-	301,800.00	301,800.00	301,800.00	100.00
ค่าตอบแทนใช้สอยและวัสดุ	3,100,000.00	(50,000.00)	3,050,000.00	3,100,000.00	2,916,393.35	94.08
ค่าสาธารณูปโภค	-	-	-	-	-	-
ครุภัณฑ์	-	-	-	-	-	-
ที่ดินและสิ่งก่อสร้าง	-	-	-	-	-	-
อุดหนุนทั่วไป	-	-	-	-	-	-
อุดหนุน-ค่าใช้จ่ายบริการวิชาการ	-	122,000.00	122,000.00	-	122,000.00	-
รายจ่ายอื่น	-	-	-	-	-	-

หน่วยงาน	งบประมาณ จัดสรร	โอนเปลี่ยนแปลง (เพิ่ม/ลด)	งบประมาณ สุทธิ	1 ตุลาคม 2561 - 30 กันยายน 2562		
				แผน	ผล	ร้อยละ
				1,379,856,800.00	-	1,379,856,800.00
<b>สถาบันวิจัยและพัฒนา</b>	<b>3,983,600.00</b>	<b>1,890,000.00</b>	<b>5,873,600.00</b>	<b>3,983,600.00</b>	<b>5,565,192.62</b>	<b>139.70</b>
ค่าจ้างชั่วคราว	396,000.00	-	396,000.00	396,000.00	396,000.00	100.00
ค่าตอบแทนใช้สอยและวัสดุ	-	-	-	-	-	-
ค่าสาธารณูปโภค	-	-	-	-	-	-
ครุภัณฑ์	-	-	-	-	-	-
ที่ดินและสิ่งก่อสร้าง	-	-	-	-	-	-
อุดหนุนทั่วไป	3,587,600.00	-	3,587,600.00	3,587,600.00	3,442,479.00	95.95
อุดหนุน-ค่าใช้จ่ายบริการวิชาการ	-	1,890,000.00	1,890,000.00	-	1,726,713.62	-
รายจ่ายอื่น	-	-	-	-	-	-
<b>สถาบันทักษิณคดีศึกษา</b>	<b>1,138,000.00</b>	<b>2,528,000.00</b>	<b>3,666,000.00</b>	<b>1,138,000.00</b>	<b>1,980,195.00</b>	<b>174.01</b>
ค่าจ้างชั่วคราว	948,000.00	-	948,000.00	948,000.00	942,624.00	99.43
ค่าตอบแทนใช้สอยและวัสดุ	190,000.00	-	190,000.00	190,000.00	49,500.00	26.05
ค่าสาธารณูปโภค	-	-	-	-	-	-
ครุภัณฑ์	-	564,088.40	564,088.40	-	261,788.40	-
ที่ดินและสิ่งก่อสร้าง	-	1,090,500.00	1,090,500.00	-	-	-
อุดหนุนทั่วไป	-	-	-	-	-	-
อุดหนุน-โครงการทำนุบำรุงศิลปวัฒนธรรม	-	873,411.60	873,411.60	-	726,282.60	-
รายจ่ายอื่น	-	-	-	-	-	-
<b>สถาบันปฏิบัติการชุมชนเพื่อการศึกษา</b>	<b>-</b>	<b>528,000.00</b>	<b>528,000.00</b>	<b>-</b>	<b>304,784.00</b>	<b>-</b>
ค่าจ้างชั่วคราว	-	-	-	-	-	-
ค่าตอบแทนใช้สอยและวัสดุ	-	-	-	-	-	-
ค่าสาธารณูปโภค	-	-	-	-	-	-
ครุภัณฑ์	-	-	-	-	-	-
ที่ดินและสิ่งก่อสร้าง	-	-	-	-	-	-
อุดหนุนทั่วไป	-	-	-	-	-	-
อุดหนุน-ค่าใช้จ่ายบริการวิชาการ	-	528,000.00	528,000.00	-	304,784.00	-
รายจ่ายอื่น	-	-	-	-	-	-
<b>วิทยาลัยภูมิปัญญาชุมชน</b>	<b>525,600.00</b>	<b>278,000.00</b>	<b>803,600.00</b>	<b>525,600.00</b>	<b>738,159.00</b>	<b>140.44</b>
ค่าจ้างชั่วคราว	525,600.00	-	525,600.00	525,600.00	525,600.00	100.00
ค่าตอบแทนใช้สอยและวัสดุ	-	-	-	-	-	-
ค่าสาธารณูปโภค	-	-	-	-	-	-
ครุภัณฑ์	-	-	-	-	-	-
ที่ดินและสิ่งก่อสร้าง	-	-	-	-	-	-
อุดหนุนทั่วไป	-	-	-	-	-	-
อุดหนุน-ค่าใช้จ่ายบริการวิชาการ	-	278,000.00	278,000.00	-	212,559.00	-
รายจ่ายอื่น	-	-	-	-	-	-

สรุป แผน - ผล การใช้จ่ายงบประมาณ : งบประมาณเงินรายได้  
ประจำปีงบประมาณ พ.ศ. 2562 (1 ตุลาคม 2561 - 30 กันยายน 2562)  
ข้อมูล ณ วันที่ 4 ตุลาคม 2562

หน่วยงาน	งบประมาณ จัดสรร	โอนเปลี่ยนแปลง (เพิ่ม/(ลด))	เงินสะสม	ปรับเพิ่ม /(ลด)	งบประมาณ สุทธิ	1 ตุลาคม 2561 - 30 กันยายน 2562		
						แผน	ผล	ร้อยละ
	522,066,200.00	-	6,291,500.00	1,420,750.00	529,778,450.00	521,578,200.00	310,764,059.94	59.58
<b>สำนักงานมหาวิทยาลัย</b>	<b>76,480,200.00</b>	<b>(52,040,800.00)</b>	<b>-</b>	<b>-</b>	<b>24,439,400.00</b>	<b>76,480,200.00</b>	<b>-</b>	<b>-</b>
งบกลาง	35,695,100.00	(33,459,100.00)	-	-	2,236,000.00	35,695,100.00	-	-
ค่าใช้จ่ายรองรับการสนับสนุนยุทธศาสตร์	4,952,600.00	(4,938,500.00)	-	-	14,100.00	4,952,600.00	-	-
เงินสมทบค่าก่อสร้างในปีงบประมาณถัดไป	20,933,600.00	(1,927,200.00)	-	-	19,006,400.00	20,933,600.00	-	-
เงินอุดหนุนเพื่อจัดซื้อครุภัณฑ์ในภาพรวมของมห	12,381,600.00	(9,198,700.00)	-	-	3,182,900.00	12,381,600.00	-	-
ค่าใช้จ่ายการจัดการศึกษาภาคฤดูร้อน	2,517,300.00	(2,517,300.00)	-	-	-	2,517,300.00	-	-
<b>ฝ่ายบริหารงานสภามหาวิทยาลัย</b>	<b>6,896,300.00</b>	<b>462,500.00</b>	<b>-</b>	<b>-</b>	<b>7,358,800.00</b>	<b>6,896,300.00</b>	<b>4,826,694.07</b>	<b>69.99</b>
ค่าจ้างชั่วคราว	-	-	-	-	-	-	-	-
ค่าตอบแทนใช้สอยและวัสดุ	5,821,100.00	(48,130.00)	-	-	5,772,970.00	5,821,100.00	4,511,561.15	77.50
ค่าสาธารณูปโภค	55,200.00	-	-	-	55,200.00	55,200.00	32,672.92	59.19
ครุภัณฑ์	-	50,090.00	-	-	50,090.00	-	43,000.00	-
ที่ดินและสิ่งก่อสร้าง	-	-	-	-	-	-	-	-
อุดหนุนทั่วไป	-	-	-	-	-	-	-	-
รายจ่ายอื่น	1,020,000.00	460,540.00	-	-	1,480,540.00	1,020,000.00	239,460.00	23.48
<b>ฝ่ายแผนงาน</b>	<b>11,308,800.00</b>	<b>1,370,000.00</b>	<b>-</b>	<b>-</b>	<b>12,678,800.00</b>	<b>11,308,800.00</b>	<b>4,856,106.30</b>	<b>42.94</b>
ค่าจ้างชั่วคราว	-	-	-	-	-	-	-	-
ค่าตอบแทนใช้สอยและวัสดุ	10,996,000.00	-	-	-	10,996,000.00	10,996,000.00	4,380,736.30	39.84
ค่าสาธารณูปโภค	52,800.00	-	-	-	52,800.00	52,800.00	44,430.00	84.15
ครุภัณฑ์	-	41,900.00	-	-	41,900.00	-	41,900.00	-
ที่ดินและสิ่งก่อสร้าง	-	-	-	-	-	-	-	-
อุดหนุนทั่วไป	230,000.00	1,000,000.00	-	-	1,230,000.00	230,000.00	57,757.00	25.11
รายจ่ายอื่น	30,000.00	328,100.00	-	-	358,100.00	30,000.00	331,283.00	1,104.28
<b>ฝ่ายแผนงาน (รอโอน)</b>	<b>6,036,500.00</b>	<b>(1,379,700.00)</b>	<b>-</b>	<b>-</b>	<b>4,656,800.00</b>	<b>5,548,500.00</b>	<b>-</b>	<b>-</b>
ค่าจ้างชั่วคราว	-	-	-	-	-	-	-	-
ค่าตอบแทนใช้สอยและวัสดุ	500,000.00	-	-	-	500,000.00	500,000.00	-	-
ค่าสาธารณูปโภค	-	-	-	-	-	-	-	-
ครุภัณฑ์	-	-	-	-	-	-	-	-
ที่ดินและสิ่งก่อสร้าง	4,460,000.00	(355,200.00)	-	-	4,104,800.00	4,460,000.00	-	-
อุดหนุนทั่วไป	1,076,500.00	(1,024,500.00)	-	-	52,000.00	588,500.00	-	-
รายจ่ายอื่น	-	-	-	-	-	-	-	-
<b>ฝ่ายการคลังและทรัพย์สิน</b>	<b>8,749,600.00</b>	<b>1,049,047.00</b>	<b>-</b>	<b>-</b>	<b>9,798,647.00</b>	<b>8,749,600.00</b>	<b>7,667,410.50</b>	<b>87.63</b>
ค่าจ้างชั่วคราว	-	-	-	-	-	-	-	-
ค่าตอบแทนใช้สอยและวัสดุ	8,030,300.00	538,560.00	-	-	8,568,860.00	8,030,300.00	6,542,329.37	81.47
ค่าสาธารณูปโภค	152,800.00	(110,058.00)	-	-	42,742.00	152,800.00	41,707.00	27.30
ครุภัณฑ์	-	-	-	-	-	-	-	-
ที่ดินและสิ่งก่อสร้าง	-	-	-	-	-	-	-	-
อุดหนุนทั่วไป	266,500.00	206,245.00	-	-	472,745.00	266,500.00	444,757.50	166.89
รายจ่ายอื่น	300,000.00	414,300.00	-	-	714,300.00	300,000.00	638,616.63	212.87
<b>ฝ่ายบริหารกลางและทรัพยากรบุคคล</b>	<b>7,604,000.00</b>	<b>577,600.00</b>	<b>-</b>	<b>-</b>	<b>8,181,600.00</b>	<b>7,604,000.00</b>	<b>5,385,219.52</b>	<b>70.82</b>
ค่าจ้างชั่วคราว	-	-	-	-	-	-	-	-
ค่าตอบแทนใช้สอยและวัสดุ	1,633,200.00	(244,128.75)	-	-	1,389,071.25	1,633,200.00	1,295,196.30	79.30
ค่าสาธารณูปโภค	190,800.00	-	-	-	190,800.00	190,800.00	118,011.51	61.85
ครุภัณฑ์	-	82,030.00	-	-	82,030.00	-	82,030.00	-
ที่ดินและสิ่งก่อสร้าง	-	-	-	-	-	-	-	-
อุดหนุนทั่วไป	4,685,000.00	(275,682.15)	-	-	4,409,317.85	4,685,000.00	2,587,060.66	55.22
รายจ่ายอื่น	1,095,000.00	1,015,380.90	-	-	2,110,380.90	1,095,000.00	1,302,921.05	118.99

หน่วยงาน	งบประมาณ จัดสรร	โอนเปลี่ยนแปลง (เพิ่ม/(ลด))	เงินสะสม	ปรับเพิ่ม /(ลด)	งบประมาณ สุทธิ	1 ตุลาคม 2561 - 30 กันยายน 2562		
						แผน	ผล	ร้อยละ
						522,066,200.00	-	6,291,500.00
<b>ฝ่ายประกันคุณภาพการศึกษา</b>	<b>1,019,500.00</b>	<b>-</b>	<b>-</b>	<b>-</b>	<b>1,019,500.00</b>	<b>1,019,500.00</b>	<b>995,610.00</b>	<b>97.66</b>
ค่าจ้างชั่วคราว	-	-	-	-	-	-	-	-
ค่าตอบแทนใช้สอยและวัสดุ	190,300.00	(35,893.00)	-	-	154,407.00	190,300.00	154,407.00	81.14
ค่าสาธารณูปโภค	19,200.00	(3,600.00)	-	-	15,600.00	19,200.00	14,300.00	74.48
ครุภัณฑ์	-	15,900.00	-	-	15,900.00	-	15,900.00	-
ที่ดินและสิ่งก่อสร้าง	-	-	-	-	-	-	-	-
อุดหนุนทั่วไป	800,000.00	33,593.00	-	-	833,593.00	800,000.00	811,003.00	101.38
รายจ่ายอื่น	10,000.00	(10,000.00)	-	-	-	10,000.00	-	-
<b>ฝ่ายตรวจสอบภายใน</b>	<b>963,800.00</b>	<b>-</b>	<b>-</b>	<b>-</b>	<b>963,800.00</b>	<b>963,800.00</b>	<b>908,020.60</b>	<b>94.21</b>
ค่าจ้างชั่วคราว	-	-	-	-	-	-	-	-
ค่าตอบแทนใช้สอยและวัสดุ	854,600.00	(70,760.00)	-	-	783,840.00	854,600.00	728,060.60	85.19
ค่าสาธารณูปโภค	19,200.00	(3,600.00)	-	-	15,600.00	19,200.00	15,600.00	81.25
ครุภัณฑ์	-	67,550.00	-	-	67,550.00	-	67,550.00	-
ที่ดินและสิ่งก่อสร้าง	-	-	-	-	-	-	-	-
อุดหนุนทั่วไป	-	-	-	-	-	-	-	-
รายจ่ายอื่น	90,000.00	6,810.00	-	-	96,810.00	90,000.00	96,810.00	107.57
<b>ฝ่ายวิชาการ</b>	<b>5,090,600.00</b>	<b>4,644,700.00</b>	<b>-</b>	<b>-</b>	<b>9,735,300.00</b>	<b>5,090,600.00</b>	<b>6,491,150.99</b>	<b>127.51</b>
ค่าจ้างชั่วคราว	-	-	-	-	-	-	-	-
ค่าตอบแทนใช้สอยและวัสดุ	2,119,900.00	(370,634.97)	-	-	1,749,265.03	2,119,900.00	1,619,535.03	76.40
ค่าสาธารณูปโภค	153,600.00	(50,519.00)	-	-	103,081.00	153,600.00	102,002.00	66.41
ครุภัณฑ์	-	2,640,952.00	-	-	2,640,952.00	-	111,452.00	-
ที่ดินและสิ่งก่อสร้าง	-	-	-	-	-	-	-	-
อุดหนุนทั่วไป	2,787,100.00	1,398,819.97	-	-	4,185,919.97	2,787,100.00	3,745,045.96	134.37
รายจ่ายอื่น	30,000.00	1,026,082.00	-	-	1,056,082.00	30,000.00	913,116.00	3,043.72
<b>ฝ่ายนิติการ</b>	<b>522,300.00</b>	<b>444,000.00</b>	<b>-</b>	<b>-</b>	<b>966,300.00</b>	<b>522,300.00</b>	<b>832,418.82</b>	<b>159.38</b>
ค่าจ้างชั่วคราว	-	-	-	-	-	-	-	-
ค่าตอบแทนใช้สอยและวัสดุ	459,500.00	349,800.00	-	-	809,300.00	459,500.00	737,879.65	160.58
ค่าสาธารณูปโภค	52,800.00	-	-	-	52,800.00	52,800.00	22,100.00	41.86
ครุภัณฑ์	-	53,200.00	-	-	53,200.00	-	41,200.00	-
ที่ดินและสิ่งก่อสร้าง	-	-	-	-	-	-	-	-
อุดหนุนทั่วไป	-	-	-	-	-	-	-	-
รายจ่ายอื่น	10,000.00	41,000.00	-	-	51,000.00	10,000.00	31,239.17	312.39
<b>งานวิเทศสัมพันธ์</b>	<b>535,300.00</b>	<b>1,391,306.19</b>	<b>-</b>	<b>-</b>	<b>1,926,606.19</b>	<b>535,300.00</b>	<b>1,319,727.90</b>	<b>246.54</b>
ค่าจ้างชั่วคราว	-	-	-	-	-	-	-	-
ค่าตอบแทนใช้สอยและวัสดุ	204,500.00	(75,112.70)	-	-	129,387.30	204,500.00	55,859.00	27.31
ค่าสาธารณูปโภค	52,800.00	-	-	-	52,800.00	52,800.00	31,200.00	59.09
ครุภัณฑ์	-	-	-	-	-	-	-	-
ที่ดินและสิ่งก่อสร้าง	-	-	-	-	-	-	-	-
อุดหนุนทั่วไป	53,000.00	-	-	-	53,000.00	53,000.00	-	-
รายจ่ายอื่น	225,000.00	1,466,418.89	-	-	1,691,418.89	225,000.00	1,232,668.90	547.85
<b>ฝ่ายบริหารวิทยาเขตสงขลา</b>	<b>76,600,800.00</b>	<b>4,288,276.00</b>	<b>-</b>	<b>-</b>	<b>80,889,076.00</b>	<b>76,600,800.00</b>	<b>68,350,180.67</b>	<b>89.23</b>
ค่าจ้างชั่วคราว	3,439,800.00	400,000.00	-	-	3,839,800.00	3,439,800.00	3,788,954.00	110.15
ค่าตอบแทนใช้สอยและวัสดุ	38,829,100.00	(3,293,293.00)	-	-	35,535,807.00	38,829,100.00	30,444,655.18	78.41
ค่าสาธารณูปโภค	25,919,300.00	-	-	-	25,919,300.00	25,919,300.00	25,891,494.04	99.89
ครุภัณฑ์	5,200,000.00	2,083,429.00	-	-	7,283,429.00	5,200,000.00	2,352,167.00	45.23
ที่ดินและสิ่งก่อสร้าง	2,562,600.00	4,493,560.00	-	-	7,056,160.00	2,562,600.00	4,813,398.00	187.83
อุดหนุนทั่วไป	600,000.00	100,000.00	-	-	700,000.00	600,000.00	505,001.45	84.17
รายจ่ายอื่น	50,000.00	504,580.00	-	-	554,580.00	50,000.00	554,511.00	1,109.02
<b>ฝ่ายกิจการนิสิตวิทยาเขตสงขลา</b>	<b>7,754,500.00</b>	<b>1,200,000.00</b>	<b>-</b>	<b>-</b>	<b>8,954,500.00</b>	<b>7,754,500.00</b>	<b>5,930,367.40</b>	<b>76.48</b>
ค่าจ้างชั่วคราว	-	-	-	-	-	-	-	-
ค่าตอบแทนใช้สอยและวัสดุ	430,100.00	-	-	-	430,100.00	430,100.00	366,058.50	85.11
ค่าสาธารณูปโภค	19,200.00	-	-	-	19,200.00	19,200.00	14,300.00	74.48
ครุภัณฑ์	-	-	-	-	-	-	-	-
ที่ดินและสิ่งก่อสร้าง	-	-	-	-	-	-	-	-
อุดหนุนทั่วไป	7,265,200.00	300,000.00	-	-	7,565,200.00	7,265,200.00	4,812,408.90	66.24
รายจ่ายอื่น	40,000.00	900,000.00	-	-	940,000.00	40,000.00	737,600.00	1,844.00

หน่วยงาน	งบประมาณ จัดสรร	โอนเปลี่ยนแปลง (เพิ่ม/(ลด))	เงินสะสม	ปรับเพิ่ม /(ลด)	งบประมาณ สุทธิ	1 ตุลาคม 2561 - 30 กันยายน 2562		
						แผน	ผล	ร้อยละ
						522,066,200.00	-	6,291,500.00
<b>ฝ่ายบริหารวิทยาเขตพัทลุง</b>	<b>76,905,900.00</b>	<b>10,241,900.00</b>	<b>-</b>	<b>-</b>	<b>87,147,800.00</b>	<b>76,905,900.00</b>	<b>71,994,311.90</b>	<b>93.61</b>
ค่าจ้างชั่วคราว	7,174,800.00	(528,000.00)	-	-	6,646,800.00	7,174,800.00	6,192,585.00	86.31
ค่าตอบแทนใช้สอยและวัสดุ	41,336,300.00	(106,028.10)	-	-	41,230,271.90	41,336,300.00	35,703,939.74	86.37
ค่าสาธารณูปโภค	22,624,800.00	-	-	-	22,624,800.00	22,624,800.00	22,035,241.13	97.39
ครุภัณฑ์	2,800,000.00	1,469,728.10	-	-	4,269,728.10	2,800,000.00	4,220,428.10	150.73
ที่ดินและสิ่งก่อสร้าง	-	3,248,400.00	-	-	3,248,400.00	-	450,000.00	-
อุดหนุนทั่วไป	2,920,000.00	5,891,700.00	-	-	8,811,700.00	2,920,000.00	3,140,099.40	107.54
รายจ่ายอื่น	50,000.00	266,100.00	-	-	316,100.00	50,000.00	252,018.53	504.04
<b>ฝ่ายกิจการนิสิตวิทยาเขตพัทลุง</b>	<b>11,376,600.00</b>	<b>157,416.00</b>	<b>-</b>	<b>-</b>	<b>11,534,016.00</b>	<b>11,376,600.00</b>	<b>7,999,046.23</b>	<b>70.31</b>
ค่าจ้างชั่วคราว	-	792,000.00	-	-	792,000.00	-	792,000.00	-
ค่าตอบแทนใช้สอยและวัสดุ	215,900.00	(25,745.00)	-	-	190,155.00	215,900.00	180,692.75	83.69
ค่าสาธารณูปโภค	19,200.00	-	-	-	19,200.00	19,200.00	15,600.00	81.25
ครุภัณฑ์	-	-	-	-	-	-	-	-
ที่ดินและสิ่งก่อสร้าง	-	-	-	-	-	-	-	-
อุดหนุนทั่วไป	11,091,500.00	(667,209.00)	-	-	10,424,291.00	11,091,500.00	6,903,266.48	62.24
รายจ่ายอื่น	50,000.00	58,370.00	-	-	108,370.00	50,000.00	107,487.00	214.97
<b>คณะศึกษาศาสตร์</b>	<b>19,537,500.00</b>	<b>2,574,983.90</b>	<b>-</b>	<b>-</b>	<b>22,112,483.90</b>	<b>19,537,500.00</b>	<b>13,817,640.73</b>	<b>70.72</b>
ค่าจ้างชั่วคราว	1,758,000.00	-	-	-	1,758,000.00	1,758,000.00	1,584,998.00	90.16
ค่าตอบแทนใช้สอยและวัสดุ	5,462,800.00	276,009.27	-	-	5,738,809.27	5,462,800.00	3,312,231.49	60.63
ค่าสาธารณูปโภค	166,000.00	1,218.73	-	-	167,218.73	166,000.00	153,635.03	92.55
ครุภัณฑ์	138,000.00	91,393.00	-	-	229,393.00	138,000.00	172,043.00	124.67
ที่ดินและสิ่งก่อสร้าง	-	-	-	-	-	-	-	-
อุดหนุนทั่วไป	7,801,700.00	2,563,457.00	-	-	10,365,157.00	7,801,700.00	6,783,170.78	86.94
รายจ่ายอื่น	4,211,000.00	(357,094.10)	-	-	3,853,905.90	4,211,000.00	1,811,562.43	43.02
<b>คณะมนุษยศาสตร์และสังคมศาสตร์</b>	<b>22,407,700.00</b>	<b>1,410,233.36</b>	<b>-</b>	<b>-</b>	<b>23,817,933.36</b>	<b>22,407,700.00</b>	<b>17,603,117.43</b>	<b>78.56</b>
ค่าจ้างชั่วคราว	3,465,800.00	(102,252.00)	-	-	3,363,548.00	3,465,800.00	3,087,003.00	89.07
ค่าตอบแทนใช้สอยและวัสดุ	3,783,200.00	978,993.00	-	-	4,762,193.00	3,783,200.00	3,480,910.26	92.01
ค่าสาธารณูปโภค	139,200.00	-	-	-	139,200.00	139,200.00	126,900.00	91.16
ครุภัณฑ์	1,477,800.00	277,100.00	-	-	1,754,900.00	1,477,800.00	958,290.00	64.85
ที่ดินและสิ่งก่อสร้าง	-	-	-	-	-	-	-	-
อุดหนุนทั่วไป	7,647,600.00	(6,328.00)	-	-	7,641,272.00	7,647,600.00	6,211,087.55	81.22
รายจ่ายอื่น	5,894,100.00	262,720.36	-	-	6,156,820.36	5,894,100.00	3,738,926.62	63.44
<b>คณะเศรษฐศาสตร์และบริหารธุรกิจ</b>	<b>17,462,700.00</b>	<b>612,063.00</b>	<b>1,246,000.00</b>	<b>-</b>	<b>19,320,763.00</b>	<b>17,462,700.00</b>	<b>13,112,182.73</b>	<b>75.09</b>
ค่าจ้างชั่วคราว	1,800,000.00	(104,276.00)	-	-	1,695,724.00	1,800,000.00	1,090,500.00	60.58
ค่าตอบแทนใช้สอยและวัสดุ	8,079,400.00	(213,553.15)	1,246,000.00	-	9,111,846.85	8,079,400.00	6,511,666.53	80.60
ค่าสาธารณูปโภค	123,600.00	-	-	-	123,600.00	123,600.00	115,543.03	93.48
ครุภัณฑ์	391,000.00	293,655.00	-	-	684,655.00	391,000.00	636,605.00	162.81
ที่ดินและสิ่งก่อสร้าง	-	-	-	-	-	-	-	-
อุดหนุนทั่วไป	5,677,200.00	484,539.00	-	-	6,161,739.00	5,677,200.00	4,019,176.02	70.80
รายจ่ายอื่น	1,391,500.00	151,698.15	-	-	1,543,198.15	1,391,500.00	738,692.15	53.09
<b>คณะศิลปกรรมศาสตร์</b>	<b>6,455,300.00</b>	<b>212,000.00</b>	<b>603,300.00</b>	<b>-</b>	<b>7,270,600.00</b>	<b>6,455,300.00</b>	<b>4,495,185.76</b>	<b>69.64</b>
ค่าจ้างชั่วคราว	1,359,800.00	(525,050.00)	-	-	834,750.00	1,359,800.00	505,500.00	37.17
ค่าตอบแทนใช้สอยและวัสดุ	1,663,100.00	434,051.55	130,000.00	-	2,227,151.55	1,663,100.00	1,613,140.30	97.00
ค่าสาธารณูปโภค	98,400.00	12,382.00	-	-	110,782.00	98,400.00	110,782.00	112.58
ครุภัณฑ์	360,000.00	196,100.00	89,900.00	-	646,000.00	360,000.00	608,700.00	169.08
ที่ดินและสิ่งก่อสร้าง	-	-	245,100.00	-	245,100.00	-	245,100.00	-
อุดหนุนทั่วไป	2,324,000.00	298,649.05	138,300.00	-	2,760,949.05	2,324,000.00	1,381,963.46	59.46
รายจ่ายอื่น	650,000.00	(204,132.60)	-	-	445,867.40	650,000.00	30,000.00	4.62
<b>คณะนิติศาสตร์</b>	<b>10,986,800.00</b>	<b>443,800.00</b>	<b>-</b>	<b>-</b>	<b>11,430,600.00</b>	<b>10,986,800.00</b>	<b>7,245,467.62</b>	<b>65.95</b>
ค่าจ้างชั่วคราว	2,763,000.00	(238,280.00)	-	-	2,524,720.00	2,763,000.00	2,458,911.00	88.99
ค่าตอบแทนใช้สอยและวัสดุ	4,036,200.00	(150,650.00)	-	-	3,885,550.00	4,036,200.00	3,036,962.35	75.24
ค่าสาธารณูปโภค	100,800.00	-	-	-	100,800.00	100,800.00	87,213.00	86.52
ครุภัณฑ์	255,900.00	12,000.00	-	-	267,900.00	255,900.00	257,220.00	100.52
ที่ดินและสิ่งก่อสร้าง	-	-	-	-	-	-	-	-
อุดหนุนทั่วไป	2,678,800.00	809,030.00	-	-	3,487,830.00	2,678,800.00	1,232,767.68	46.02
รายจ่ายอื่น	1,152,100.00	11,700.00	-	-	1,163,800.00	1,152,100.00	172,393.59	14.96

หน่วยงาน	งบประมาณ จัดสรร	โอนเปลี่ยนแปลง (เพิ่ม/(ลด))	เงินสะสม	ปรับเพิ่ม /(ลด)	งบประมาณ สุทธิ	1 ตุลาคม 2561 - 30 กันยายน 2562		
						แผน	ผล	ร้อยละ
						522,066,200.00	-	6,291,500.00
<b>คณะวิทยาศาสตร์</b>	10,473,300.00	691,385.00	996,800.00	-	12,161,485.00	10,473,300.00	7,555,129.21	72.14
ค่าจ้างชั่วคราว	2,422,700.00	94,900.00	-	-	2,517,600.00	2,422,700.00	2,517,600.00	103.92
ค่าตอบแทนใช้สอยและวัสดุ	1,587,500.00	(105,280.90)	90,500.00	-	1,572,719.10	1,587,500.00	990,270.39	62.38
ค่าสาธารณูปโภค	134,400.00	-	-	-	134,400.00	134,400.00	113,603.22	84.53
ครุภัณฑ์	-	686,448.00	698,700.00	-	1,385,148.00	-	811,688.00	-
ที่ดินและสิ่งก่อสร้าง	-	50,000.00	207,600.00	-	157,600.00	-	-	-
อุดหนุนทั่วไป	5,448,300.00	262,159.90	-	-	5,710,459.90	5,448,300.00	3,041,138.72	55.82
รายจ่ายอื่น	880,400.00	196,842.00	-	-	683,558.00	880,400.00	80,828.88	9.18
<b>คณะเทคโนโลยีและการพัฒนาชุมชน</b>	3,336,000.00	226,943.50	-	-	3,562,943.50	3,336,000.00	3,426,420.16	102.71
ค่าจ้างชั่วคราว	159,500.00	280,300.00	-	-	439,800.00	159,500.00	439,800.00	275.74
ค่าตอบแทนใช้สอยและวัสดุ	1,735,600.00	(18,475.29)	-	-	1,717,124.71	1,735,600.00	1,637,443.87	94.34
ค่าสาธารณูปโภค	72,600.00	6,956.00	-	-	79,556.00	72,600.00	74,256.00	102.28
ครุภัณฑ์	15,000.00	412,922.00	-	-	427,922.00	15,000.00	427,922.00	2,852.81
ที่ดินและสิ่งก่อสร้าง	-	72,000.00	-	-	72,000.00	-	72,000.00	-
อุดหนุนทั่วไป	120,500.00	14,176.50	-	-	134,676.50	120,500.00	118,780.00	98.57
รายจ่ายอื่น	1,232,800.00	(540,935.71)	-	-	691,864.29	1,232,800.00	656,218.29	53.23
<b>คณะวิศวกรรมศาสตร์</b>	1,535,900.00	2,772,400.00	-	-	4,308,300.00	1,535,900.00	3,956,151.94	257.58
ค่าจ้างชั่วคราว	-	-	-	-	-	-	-	-
ค่าตอบแทนใช้สอยและวัสดุ	136,000.00	315,847.60	-	-	451,847.60	136,000.00	422,942.00	310.99
ค่าสาธารณูปโภค	64,800.00	-	-	-	64,800.00	64,800.00	59,400.00	91.67
ครุภัณฑ์	-	422,000.00	-	-	422,000.00	-	422,000.00	-
ที่ดินและสิ่งก่อสร้าง	-	2,282,400.00	-	-	2,282,400.00	-	2,152,648.40	-
อุดหนุนทั่วไป	1,305,100.00	(298,167.60)	-	-	1,006,932.40	1,305,100.00	818,841.54	62.74
รายจ่ายอื่น	30,000.00	50,320.00	-	-	80,320.00	30,000.00	80,320.00	267.73
<b>คณะอุตสาหกรรมเกษตรและชีวภาพ</b>	1,158,200.00	1,664,504.50	-	-	2,822,704.50	1,158,200.00	1,589,199.44	137.21
ค่าจ้างชั่วคราว	138,000.00	-	-	-	138,000.00	138,000.00	138,000.00	100.00
ค่าตอบแทนใช้สอยและวัสดุ	572,600.00	164,853.95	-	-	737,453.95	572,600.00	594,942.89	103.90
ค่าสาธารณูปโภค	46,600.00	(4,032.50)	-	-	42,567.50	46,600.00	38,767.50	83.19
ครุภัณฑ์	50,000.00	1,085,285.00	-	-	1,135,285.00	50,000.00	272,450.00	544.90
ที่ดินและสิ่งก่อสร้าง	-	275,650.00	-	-	275,650.00	-	99,891.00	-
อุดหนุนทั่วไป	15,000.00	(5,000.00)	-	-	10,000.00	15,000.00	10,000.00	66.67
รายจ่ายอื่น	336,000.00	147,748.05	-	-	483,748.05	336,000.00	435,148.05	129.51
<b>คณะวิทยาการสุขภาพและการกีฬา</b>	7,703,200.00	554,459.55	-	-	8,257,659.55	7,703,200.00	4,606,608.05	59.80
ค่าจ้างชั่วคราว	1,620,000.00	-	-	-	1,620,000.00	1,620,000.00	1,600,524.00	98.80
ค่าตอบแทนใช้สอยและวัสดุ	2,106,000.00	(66,706.28)	-	-	2,039,293.72	2,106,000.00	418,171.00	19.86
ค่าสาธารณูปโภค	120,000.00	-	-	-	120,000.00	120,000.00	87,558.64	72.97
ครุภัณฑ์	96,900.00	272,890.00	-	-	369,790.00	96,900.00	301,450.00	311.09
ที่ดินและสิ่งก่อสร้าง	-	318,000.00	-	-	318,000.00	-	300,000.00	-
อุดหนุนทั่วไป	15,000.00	763,600.00	-	-	778,600.00	15,000.00	424,525.00	2,830.17
รายจ่ายอื่น	3,745,300.00	(733,324.17)	-	-	3,011,975.83	3,745,300.00	1,474,379.41	39.37
<b>คณะพยาบาลศาสตร์</b>	78,381,900.00	4,321,600.00	-	-	82,703,500.00	78,381,900.00	3,269,402.09	4.17
ค่าจ้างชั่วคราว	198,000.00	-	-	-	198,000.00	198,000.00	-	-
ค่าตอบแทนใช้สอยและวัสดุ	2,433,100.00	(265,590.00)	-	-	2,167,510.00	2,433,100.00	556,263.53	22.86
ค่าสาธารณูปโภค	100,800.00	-	-	-	100,800.00	100,800.00	46,200.00	45.83
ครุภัณฑ์	-	4,765,590.00	-	-	4,765,590.00	-	379,450.00	-
ที่ดินและสิ่งก่อสร้าง	73,150,000.00	-	-	-	73,150,000.00	73,150,000.00	1,950,000.00	2.67
อุดหนุนทั่วไป	900,000.00	21,600.00	-	-	921,600.00	900,000.00	119,050.56	13.23
รายจ่ายอื่น	1,600,000.00	(200,000.00)	-	-	1,400,000.00	1,600,000.00	218,438.00	13.65
<b>บัณฑิตวิทยาลัย</b>	2,341,000.00	941,000.00	-	-	3,282,000.00	2,341,000.00	2,528,647.44	108.02
ค่าจ้างชั่วคราว	-	-	-	-	-	-	-	-
ค่าตอบแทนใช้สอยและวัสดุ	332,500.00	(38,915.00)	-	-	293,585.00	332,500.00	261,147.30	78.54
ค่าสาธารณูปโภค	38,400.00	10,800.00	-	-	49,200.00	38,400.00	43,390.00	112.99
ครุภัณฑ์	-	33,500.00	-	-	33,500.00	-	32,615.00	-
ที่ดินและสิ่งก่อสร้าง	-	-	-	-	-	-	-	-
อุดหนุนทั่วไป	1,950,100.00	417,694.00	-	-	2,367,794.00	1,950,100.00	1,710,074.97	87.69
รายจ่ายอื่น	20,000.00	517,921.00	-	-	537,921.00	20,000.00	481,420.17	2,407.10

หน่วยงาน	งบประมาณ จัดสรร	โอนเปลี่ยนแปลง (เพิ่ม/(ลด))	เงินสะสม	ปรับเพิ่ม /(ลด)	งบประมาณ สุทธิ	1 ตุลาคม 2561 - 30 กันยายน 2562		
						แผน	ผล	ร้อยละ
						522,066,200.00	-	6,291,500.00
<b>สำนักคอมพิวเตอร์ (สงขลา)</b>	<b>3,259,200.00</b>	<b>1,587,000.00</b>	<b>-</b>	<b>-</b>	<b>4,846,200.00</b>	<b>3,259,200.00</b>	<b>4,758,320.40</b>	<b>146.00</b>
ค่าจ้างชั่วคราว	414,000.00	(18,000.00)	-	-	396,000.00	414,000.00	396,000.00	95.65
ค่าตอบแทนใช้สอยและวัสดุ	2,140,200.00	203,942.00	-	-	2,344,142.00	2,140,200.00	2,279,595.40	106.51
ค่าสาธารณูปโภค	42,000.00	1,328.00	-	-	43,328.00	42,000.00	43,328.00	103.16
ครุภัณฑ์	60,000.00	1,619,561.00	-	-	1,679,561.00	60,000.00	1,679,561.00	2,799.27
ที่ดินและสิ่งก่อสร้าง	-	-	-	-	-	-	-	-
อุดหนุนทั่วไป	-	-	-	-	-	-	-	-
รายจ่ายอื่น	603,000.00	(219,831.00)	-	-	383,169.00	603,000.00	359,836.00	59.67
<b>สำนักคอมพิวเตอร์ (พัทลุง)</b>	<b>778,400.00</b>	<b>3,507,604.00</b>	<b>845,800.00</b>	<b>-</b>	<b>5,131,804.00</b>	<b>778,400.00</b>	<b>1,593,645.69</b>	<b>204.73</b>
ค่าจ้างชั่วคราว	172,000.00	(8,196.00)	-	-	163,804.00	172,000.00	163,800.00	95.23
ค่าตอบแทนใช้สอยและวัสดุ	378,400.00	415,700.00	-	-	794,100.00	378,400.00	641,934.96	169.64
ค่าสาธารณูปโภค	30,000.00	-	-	-	30,000.00	30,000.00	27,280.23	90.93
ครุภัณฑ์	-	3,879,900.00	-	-	3,879,900.00	-	639,350.00	-
ที่ดินและสิ่งก่อสร้าง	-	66,000.00	-	-	66,000.00	-	63,000.00	-
อุดหนุนทั่วไป	-	-	-	-	-	-	-	-
รายจ่ายอื่น	198,000.00	(845,800.00)	845,800.00	-	198,000.00	198,000.00	58,280.50	29.43
<b>สำนักหอสมุด (สงขลา)</b>	<b>2,076,200.00</b>	<b>611,078.00</b>	<b>-</b>	<b>-</b>	<b>2,687,278.00</b>	<b>2,076,200.00</b>	<b>2,454,941.61</b>	<b>118.24</b>
ค่าจ้างชั่วคราว	1,242,000.00	(138,000.00)	-	-	1,104,000.00	1,242,000.00	1,104,000.00	88.89
ค่าตอบแทนใช้สอยและวัสดุ	440,200.00	558,443.00	-	-	998,643.00	440,200.00	939,664.90	213.46
ค่าสาธารณูปโภค	44,000.00	-	-	-	44,000.00	44,000.00	37,331.71	84.84
ครุภัณฑ์	-	316,870.00	-	-	316,870.00	-	250,180.00	-
ที่ดินและสิ่งก่อสร้าง	-	-	-	-	-	-	-	-
อุดหนุนทั่วไป	40,000.00	-	-	-	40,000.00	-	40,000.00	-
รายจ่ายอื่น	310,000.00	(126,235.00)	-	-	183,765.00	350,000.00	83,765.00	23.93
<b>สำนักหอสมุด (พัทลุง)</b>	<b>741,400.00</b>	<b>(13,800.00)</b>	<b>99,600.00</b>	<b>-</b>	<b>827,200.00</b>	<b>741,400.00</b>	<b>596,194.39</b>	<b>80.41</b>
ค่าจ้างชั่วคราว	276,000.00	-	-	-	276,000.00	276,000.00	276,000.00	100.00
ค่าตอบแทนใช้สอยและวัสดุ	272,000.00	(13,800.00)	43,200.00	-	301,400.00	272,000.00	230,054.00	84.58
ค่าสาธารณูปโภค	27,000.00	-	-	-	27,000.00	27,000.00	4,649.79	17.22
ครุภัณฑ์	-	-	56,400.00	-	56,400.00	-	26,200.00	-
ที่ดินและสิ่งก่อสร้าง	-	-	-	-	-	-	-	-
อุดหนุนทั่วไป	-	-	-	-	-	-	-	-
รายจ่ายอื่น	166,400.00	-	-	-	166,400.00	166,400.00	59,290.60	35.63
<b>สถาบันวิจัยและพัฒนา</b>	<b>6,299,800.00</b>	<b>-</b>	<b>-</b>	<b>1,420,750.00</b>	<b>7,720,550.00</b>	<b>6,299,800.00</b>	<b>7,026,780.93</b>	<b>111.54</b>
ค่าจ้างชั่วคราว	-	-	-	-	-	-	-	-
ค่าตอบแทนใช้สอยและวัสดุ	331,400.00	(152.26)	-	-	331,247.74	331,400.00	197,849.33	59.70
ค่าสาธารณูปโภค	38,400.00	152.26	-	-	38,552.26	38,400.00	35,342.76	92.04
ครุภัณฑ์	-	-	-	-	-	-	-	-
ที่ดินและสิ่งก่อสร้าง	-	-	-	-	-	-	-	-
อุดหนุนทั่วไป	5,900,000.00	-	-	1,420,750.00	7,320,750.00	5,700,000.00	6,777,288.84	118.90
รายจ่ายอื่น	30,000.00	-	-	-	30,000.00	230,000.00	16,300.00	7.09
<b>สถาบันทักษิณคดีศึกษา</b>	<b>1,854,000.00</b>	<b>2,686,100.00</b>	<b>2,500,000.00</b>	<b>-</b>	<b>7,040,100.00</b>	<b>1,854,000.00</b>	<b>3,761,175.88</b>	<b>202.87</b>
ค่าจ้างชั่วคราว	697,800.00	198,000.00	-	-	895,800.00	697,800.00	895,800.00	128.37
ค่าตอบแทนใช้สอยและวัสดุ	951,400.00	296,500.00	-	-	1,247,900.00	951,400.00	1,029,576.88	108.22
ค่าสาธารณูปโภค	64,800.00	(10,000.00)	-	-	54,800.00	64,800.00	47,340.32	73.06
ครุภัณฑ์	-	842,800.00	-	-	842,800.00	-	842,629.95	-
ที่ดินและสิ่งก่อสร้าง	-	100,000.00	2,500,000.00	-	2,600,000.00	-	-	-
อุดหนุนทั่วไป	-	1,248,800.00	-	-	1,248,800.00	-	934,430.73	-
รายจ่ายอื่น	140,000.00	10,000.00	-	-	150,000.00	140,000.00	11,398.00	8.14
<b>สถาบันปฏิบัติการชุมชนเพื่อการศึกษาแบบบูรณาการ</b>	<b>611,000.00</b>	<b>1,745,800.00</b>	<b>-</b>	<b>-</b>	<b>2,356,800.00</b>	<b>611,000.00</b>	<b>1,848,193.50</b>	<b>302.49</b>
ค่าจ้างชั่วคราว	-	-	-	-	-	-	-	-
ค่าตอบแทนใช้สอยและวัสดุ	333,400.00	(50,000.00)	-	-	283,400.00	333,400.00	172,965.50	51.88
ค่าสาธารณูปโภค	57,600.00	-	-	-	57,600.00	57,600.00	41,300.00	71.70
ครุภัณฑ์	-	-	-	-	-	-	-	-
ที่ดินและสิ่งก่อสร้าง	-	-	-	-	-	-	-	-
อุดหนุนทั่วไป	200,000.00	1,655,800.00	-	-	1,855,800.00	200,000.00	1,480,111.00	740.06
รายจ่ายอื่น	20,000.00	140,000.00	-	-	160,000.00	20,000.00	153,817.00	769.09

หน่วยงาน	งบประมาณ จัดสรร	โอนเปลี่ยนแปลง (เพิ่ม/(ลด))	เงินสะสม	ปรับเพิ่ม /(ลด)	งบประมาณ สุทธิ	1 ตุลาคม 2561 - 30 กันยายน 2562		
						แผน	ผล	ร้อยละ
						522,066,200.00	-	6,291,500.00
<b>วิทยาลัยภูมิปัญญาชุมชน</b>	1,033,100.00	968,000.00	-	-	2,001,100.00	1,033,100.00	948,831.00	91.84
ค่าจ้างชั่วคราว	414,000.00	-	-	-	414,000.00	414,000.00	-	-
ค่าตอบแทนใช้สอยและวัสดุ	531,500.00	38,138.00	-	-	569,638.00	531,500.00	524,367.00	98.66
ค่าสาธารณูปโภค	57,600.00	(37,168.00)	-	-	20,432.00	57,600.00	19,132.00	33.22
ครุภัณฑ์	-	396,000.00	-	-	396,000.00	-	-	-
ที่ดินและสิ่งก่อสร้าง	-	-	-	-	-	-	-	-
อุดหนุนทั่วไป	-	572,000.00	-	-	572,000.00	-	376,302.00	-
รายจ่ายอื่น	30,000.00	(970.00)	-	-	29,030.00	30,000.00	29,030.00	96.77
<b>วิทยาลัยนานาชาติ</b>	1,262,900.00	76,600.00	-	-	1,339,500.00	1,262,900.00	945,381.91	74.86
ค่าจ้างชั่วคราว	-	-	-	-	-	-	-	-
ค่าตอบแทนใช้สอยและวัสดุ	732,100.00	387,758.41	-	-	1,119,858.41	732,100.00	841,555.32	114.95
ค่าสาธารณูปโภค	40,800.00	(11,140.00)	-	-	29,660.00	40,800.00	28,360.00	69.51
ครุภัณฑ์	-	-	-	-	-	-	-	-
ที่ดินและสิ่งก่อสร้าง	-	-	-	-	-	-	-	-
อุดหนุนทั่วไป	120,000.00	(86,535.39)	-	-	33,464.61	120,000.00	33,464.61	27.89
รายจ่ายอื่น	370,000.00	(213,483.02)	-	-	156,516.98	370,000.00	42,001.98	11.35
<b>วิทยาลัยการจัดการเพื่อการพัฒนา</b>	24,526,000.00	-	-	-	24,526,000.00	24,526,000.00	16,069,177.13	65.52
ค่าจ้างชั่วคราว	5,400,000.00	271,300.00	-	-	5,671,300.00	5,400,000.00	5,210,390.00	96.49
ค่าตอบแทนใช้สอยและวัสดุ	5,610,700.00	(223,720.00)	-	-	5,386,980.00	5,610,700.00	4,202,892.19	74.91
ค่าสาธารณูปโภค	465,600.00	-	-	-	465,600.00	465,600.00	269,085.18	57.79
ครุภัณฑ์	3,626,000.00	(2,547,580.00)	-	-	1,078,420.00	3,626,000.00	6,350.00	0.18
ที่ดินและสิ่งก่อสร้าง	1,000,000.00	-	-	-	1,000,000.00	1,000,000.00	-	-
อุดหนุนทั่วไป	1,919,400.00	355,000.00	-	-	2,274,400.00	1,919,400.00	1,433,224.79	74.67
รายจ่ายอื่น	6,504,300.00	2,145,000.00	-	-	8,649,300.00	6,504,300.00	4,947,234.97	76.06



แนวทางและหลักการสำคัญในการจัดทำงบประมาณ

ประจำปีงบประมาณ พ.ศ. 2563



## แนวทางและหลักการสำคัญในการจัดทำงบประมาณ ประจำปีงบประมาณ พ.ศ. 2563

เพื่อให้การจัดทำงบประมาณรายจ่าย ประจำปีงบประมาณ พ.ศ. 2563 เป็นไปอย่างมีประสิทธิภาพและเกิดประโยชน์สูงสุดในการดำเนินงานของมหาวิทยาลัย จึงกำหนดให้มีแนวทางการจัดทำงบประมาณ ดังนี้

1. ให้ความสำคัญต่อการดำเนินการกิจของมหาวิทยาลัยและของหน่วยงานที่สอดคล้องกับแผนยุทธศาสตร์การพัฒนามหาวิทยาลัยทักษิณ พ.ศ. 2561 – 2580 โดยเฉพาะเป้าหมายในช่วง 5 ปีแรกของแผนนโยบายของผู้บริหารและจุดเน้นในแต่ละปีงบประมาณที่สภามหาวิทยาลัยกำหนด
2. ให้ความสำคัญกับการดำเนินการกิจในลักษณะการบูรณาการทั้งในระดับหน่วยงานภายในส่วนงานและระหว่างส่วนงาน เพื่อลดความซ้ำซ้อนของงาน และเพื่อเป็นการเพิ่มประสิทธิภาพของการปฏิบัติงาน
3. ภายใต้ทรัพยากรที่มีอยู่อย่างจำกัด การพิจารณาจัดสรรงบประมาณจะมีการจัดลำดับความสำคัญ และพิจารณาศักยภาพและความสามารถในการใช้จ่ายงบประมาณของปีปัจจุบันและปีงบประมาณที่ผ่านมา
4. ให้มีการพิจารณาทบทวนภารกิจ เพื่อชะลอ ปรับลด หรือยกเลิกการดำเนินการกิจของส่วนงานเองที่มีความสำคัญต่ำ หรือหมดความจำเป็น ยกเว้นภารกิจที่เป็นนโยบายของมหาวิทยาลัย
5. มหาวิทยาลัยจะพิจารณาสถานะเงินรายได้และผลการใช้จ่ายงบประมาณของปีที่ผ่านมา และปีปัจจุบันของส่วนงานมาประกอบในการจัดสรรงบประมาณด้วย
6. เงินรายได้ทุกประเภทถือเป็นเงินรายได้ของมหาวิทยาลัยในภาพรวม
7. เน้นให้มหาวิทยาลัยในภาพรวมมีฐานะทางการเงินที่มั่นคง
8. ให้มีการปฏิบัติตามระเบียบการบริหารงบประมาณของมหาวิทยาลัยอย่างเคร่งครัด และปลูกฝังให้หน่วยงานมีวินัยทางการเงิน

### การบริหารงบประมาณ

1. ทุกหน่วยงานที่ได้รับจัดสรรงบประมาณจะต้องรับผิดชอบบริหารจัดการงบประมาณให้พอใช้ตลอดทั้งปี โดยอาจปรับเปลี่ยนแผนได้ตามความจำเป็น
2. มหาวิทยาลัยจะอนุมัติงบประมาณที่หน่วยงานได้รับจัดสรรเป็นงวดตามความเหมาะสมให้เป็นไปตามแนวทางที่อธิการบดีอนุมัติ
3. ห้ามมิให้ก่อนนี้ผู้กักเงินก่อนได้รับอนุมัติงวดเงินจากมหาวิทยาลัย
4. การบริหารงบประมาณสำหรับการจัดการเรียนการสอนภาคปกติ คณะจะต้องรับผิดชอบต่อจัดการเรียนการสอนให้กับทุกรายวิชาที่สังกัดคณะนั้น ๆ โดยไม่จำกัดว่านิสิตที่ลงทะเบียนสังกัดคณะใด เนื่องจากได้มีการประมาณการรายได้ครอบคลุมไว้แล้วตั้งแต่ต้นปีงบประมาณ

5. การบริหารงบประมาณในการจัดการเรียนการสอนภาคสมทบ/ภาคพิเศษทุกโครงการ หน่วยงานที่รับผิดชอบหลักสูตรต้องรับผิดชอบค่าใช้จ่ายที่เกิดจากการดำเนินการจัดการเรียนการสอนของ โครงการทั้งหมด

6. ผู้บริหารของแต่ละหน่วยงานต้องกำกับ ควบคุม ดูแลการบริหารงบประมาณของหน่วยงาน โดยต้องมีการตรวจสอบวงเงินงบประมาณอย่างชัดเจนก่อนมีการอนุมัติในแต่ละครั้ง

7. หน่วยงานจะต้องมีการปฏิบัติตามระเบียบ/ประกาศ/หรือข้อตกลงใด ๆ เกี่ยวกับการบริหาร งบประมาณที่เกี่ยวข้องอย่างเคร่งครัด

8. งบประมาณสำหรับรองรับกิจกรรมการฝึกสอน มิให้โอนไปเพื่อดำเนินการรายการอื่นหากมี งบประมาณคงเหลือให้เป็นเงินสะสมคณะศึกษาศาสตร์ – รองรับการฝึกสอน

9. ไม่สนับสนุนให้หน่วยงานกลางจ้างลูกจ้างของมหาวิทยาลัยนอกเหนือจากที่ได้รับอนุมัติ กรอบอัตราจากมหาวิทยาลัย

10. งบประมาณสำหรับการจ้างบุคลากรและการพัฒนาบุคลากร ของส่วนงานวิชาการกำหนด ให้ตั้งทั้งสองส่วนในภาพรวมของส่วนงานจะต้องไม่เกิน ร้อยละ 60 ของงบประมาณที่ได้รับจัดสรร

11. การใช้ยานพาหนะของหน่วยงานบริหาร มหาวิทยาลัยรับผิดชอบค่าน้ำมันเชื้อเพลิงและ หล่อลื่น ยกเว้น การดำเนินงานในลักษณะโครงการ

12. งบประมาณในส่วนของการซ่อมแซมครุภัณฑ์อาคารสถานที่ส่วนกลาง ให้วิทยาเขตพิจารณา แบ่งการดำเนินงานเป็น 2 ส่วน คือ ส่วนของการซ่อมแซมครุภัณฑ์อาคารสถานที่ทั่วไป และส่วนของการ ซ่อมแซมครุภัณฑ์อาคารสถานที่ด้านการจัดการเรียนการสอน และไม่อนุญาตให้โอนไปดำเนินการเพื่องานอื่น ยกเว้นได้รับอนุมัติจากมหาวิทยาลัย

#### การก่องหนผู้ผูกพัน

1. รายการงบประมาณที่มีวงเงินต่อรายการไม่เกิน 2 ล้านบาท เบิกจ่ายให้แล้วเสร็จภายในเดือน มีนาคม 2563

2. รายการงบประมาณที่มีวงเงินต่อรายการ เกิน 2 ล้านบาท จะต้องลงนามในสัญญาให้แล้วเสร็จ ภายในเดือนมีนาคม 2563 และเบิกจ่ายให้เป็นไปตามแผนางวดงานในสัญญา

## แนวทางการติดตามและรายงานผลการใช้จ่ายงบประมาณ ประจำปีงบประมาณ พ.ศ. 2563

### การติดตามและรายงานผลการดำเนินงาน

1. ฝ่ายแผนงานจะมีการติดตามผลการดำเนินงานและผลการใช้จ่ายงบประมาณ ประจำปีงบประมาณ พ.ศ. 2563 ของทุกเดือน ทั้งนี้ทุกหน่วยงานจะต้องมีการตรวจสอบสถานะทางการเงินของตนเองทุกสิ้นเดือน และรายงานต่อฝ่ายแผนงานทุกไตรมาส

2. คณะ/หน่วยงาน ต้องรายงาน แผน - ผล การใช้จ่ายงบประมาณ ระบุสาเหตุ/ปัญหา/อุปสรรคที่ไม่สามารถเบิกจ่ายงบประมาณได้เป็นไปตามแผน ต่อฝ่ายแผนงานทุกไตรมาส โดยส่งรายงานมายังฝ่ายแผนงาน ภายใน 15 วัน หลังสิ้นไตรมาส

3. กรณีมีการโอนเปลี่ยนแปลงหมวดเงินให้หน่วยงานดำเนินการปรับปรุงแผนการปฏิบัติงานและแผนงบประมาณ และจัดส่งฝ่ายแผนงาน เพื่อดำเนินการในส่วนที่เกี่ยวข้องต่อไป

### ฝ่ายแผนงานประมวลและสรุปผลการใช้จ่ายงบประมาณ รายไตรมาส เพื่อเสนอต่อ

1. คณะกรรมการการเงินและทรัพย์สิน
2. คณะกรรมการติดตามตรวจสอบและประเมินผลงานมหาวิทยาลัยทักษิณ
3. ประชุมสภามหาวิทยาลัย



แผนการใช้จ่ายงบประมาณ  
ประจำปีงบประมาณ พ.ศ. 2563



**แผนการใช้จ่ายงบประมาณมหาวิทยาลัยทักษิณ**  
**ประจำปีงบประมาณ พ.ศ. 2563**

ปีงบประมาณ พ.ศ. 2563 มหาวิทยาลัยทักษิณ ได้จัดสรรงบประมาณรายจ่าย จำนวน 1,824,350,500 บาท โดยจำแนกเป็น งบประมาณเงินแผ่นดิน จำนวน 17,268,700 บาท งบประมาณเงินอุดหนุนจากรัฐบาล จำนวน 1,272,980,000 บาท และงบประมาณเงินรายได้ จำนวน 534,101,800 บาท

แผนการใช้จ่ายงบประมาณมหาวิทยาลัยทักษิณ

1. งบประมาณในภาพรวมมหาวิทยาลัยทักษิณ จำแนกตามแหล่งงบประมาณ/ไตรมาส

ตาราง แสดงแผนการใช้จ่ายงบประมาณในภาพรวมมหาวิทยาลัยทักษิณ  
จำแนกตามแหล่งงบประมาณ/ไตรมาส

แหล่งงบประมาณ	ไตรมาส 1	ไตรมาส 2	ไตรมาส 3	ไตรมาส 4	รวมงบประมาณ
เงินแผ่นดิน	4,317,000	4,317,000	4,317,000	4,317,700	17,268,700
เงินอุดหนุนจากรัฐบาล	361,377,200	553,962,200	180,238,300	177,402,300	1,272,980,000
เงินรายได้	116,392,300	130,529,300	141,569,100	145,611,100	534,101,800
รวมงบประมาณ	482,086,500	688,808,500	326,124,400	327,331,100	1,824,350,500
ร้อยละ	26.43	37.75	17.88	17.94	100

แผนภูมิ แสดงแผนการใช้จ่ายงบประมาณในภาพรวมมหาวิทยาลัยทักษิณ  
จำแนกตามแหล่งงบประมาณ/ไตรมาส

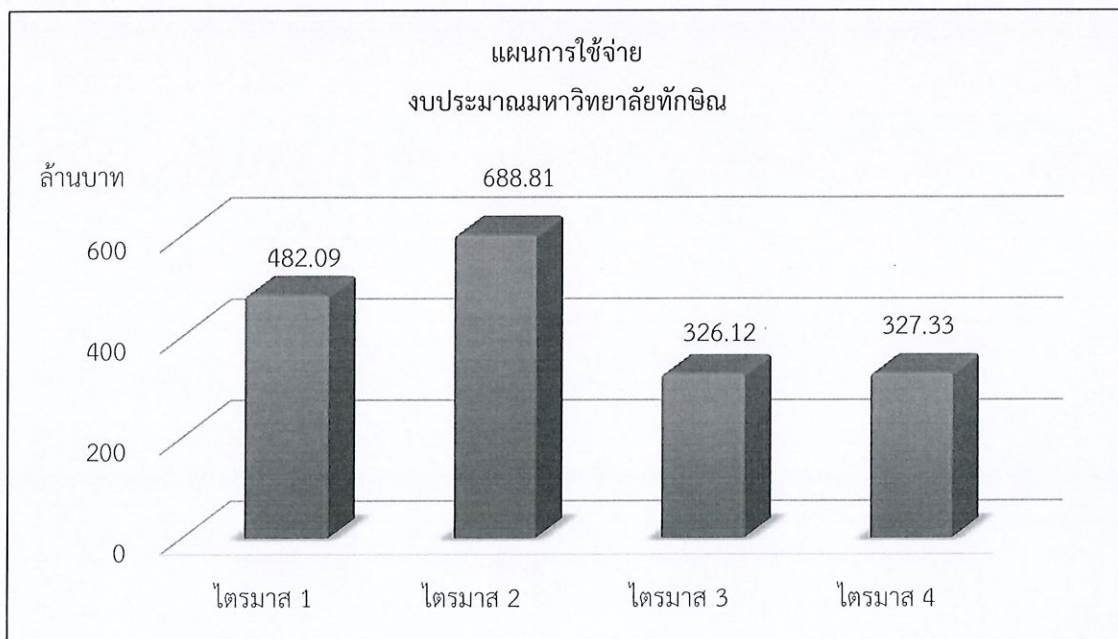

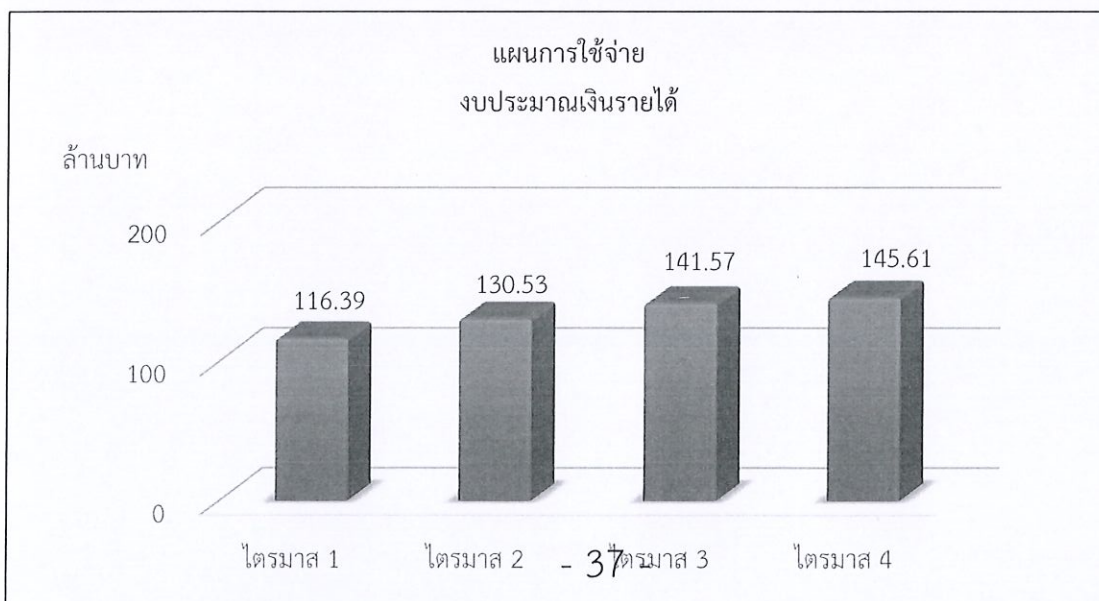
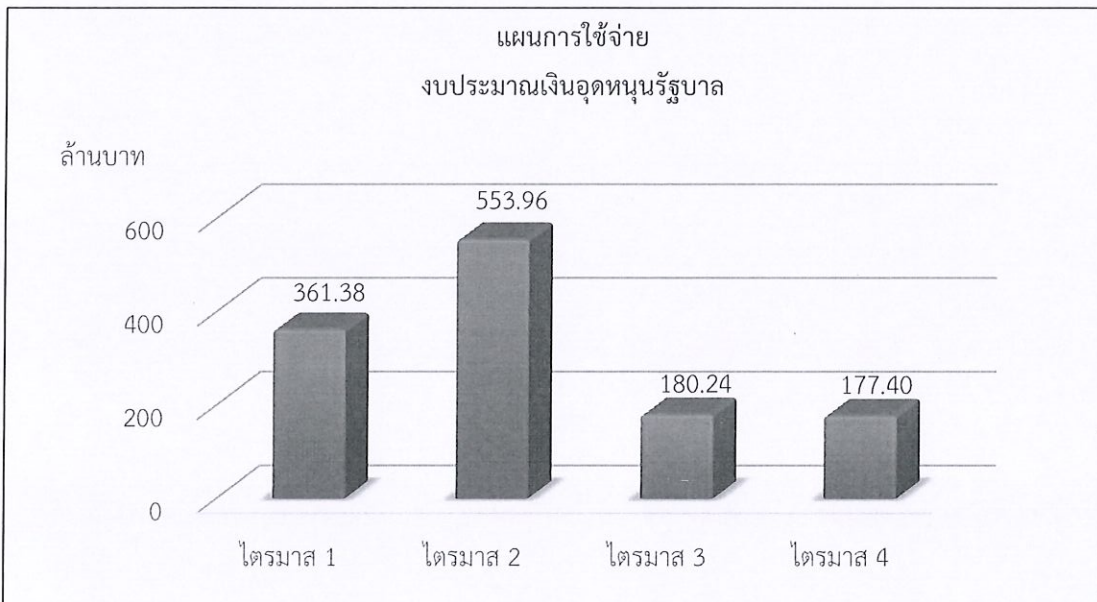
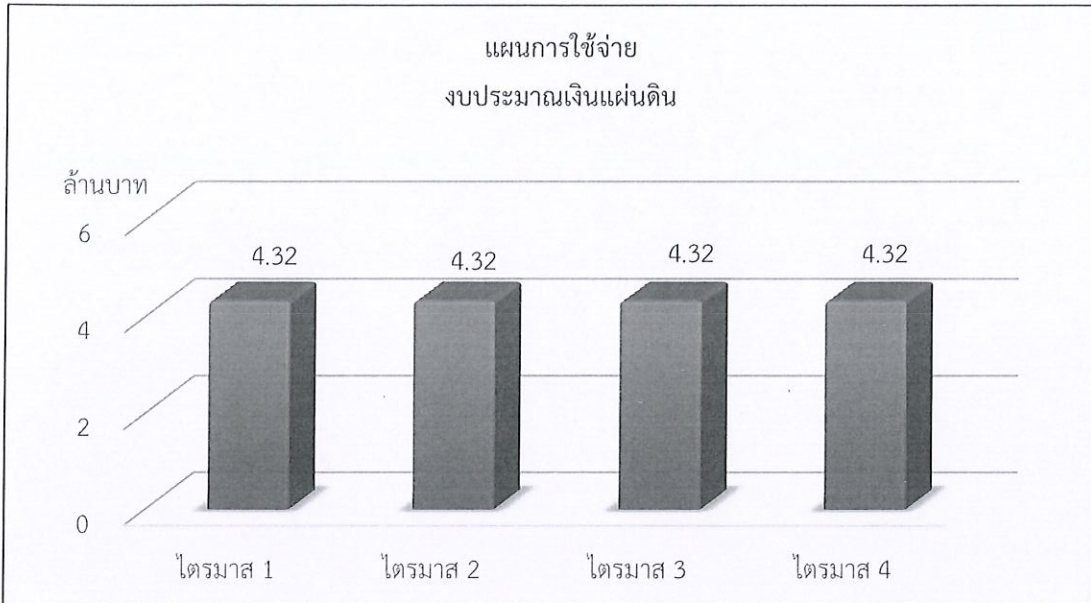



2. งบประมาณในภาพรวมมหาวิทยาลัยทักษิณ จำแนกตามงบรายจ่าย/ไตรมาส

ตาราง แสดงแผนการใช้จ่ายงบประมาณในภาพรวมมหาวิทยาลัยทักษิณ  
จำแนกตามงบรายจ่าย/ไตรมาส

แหล่งงบประมาณ	ไตรมาส 1	ไตรมาส 2	ไตรมาส 3	ไตรมาส 4	รวมงบประมาณ
งบบุคลากร	16,485,600	15,978,500	15,978,100	15,191,200	63,633,400
งบดำเนินงาน	59,600,500	60,917,700	58,492,300	62,060,000	241,070,500
งบลงทุน	54,432,200	186,053,000	192,360,500	190,737,400	623,583,100
งบเงินอุดหนุน	346,117,800	419,726,500	50,241,600	51,852,800	867,938,700
งบรายจ่ายอื่น	5,450,400	6,132,800	9,051,900	7,489,700	28,124,800
รวมงบประมาณ	482,086,500	688,808,500	326,124,400	327,331,100	1,824,350,500
ร้อยละ	26.43	37.75	17.88	17.94	100

แผนภูมิ แสดงแผนการใช้จ่ายงบประมาณในภาพรวมมหาวิทยาลัยทักษิณ  
จำแนกตามงบรายจ่าย/ไตรมาส

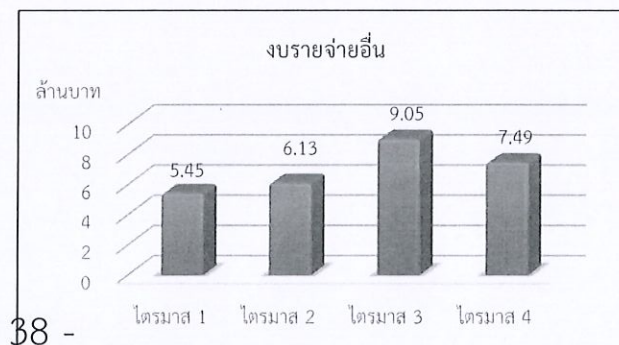
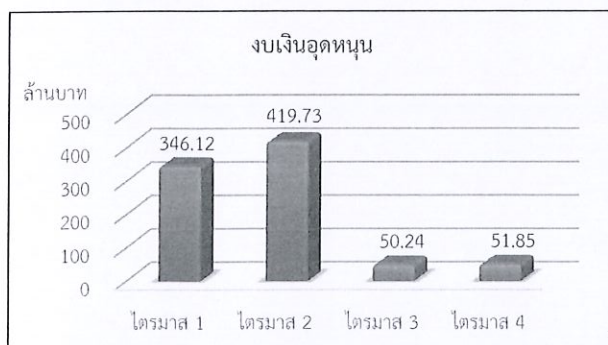
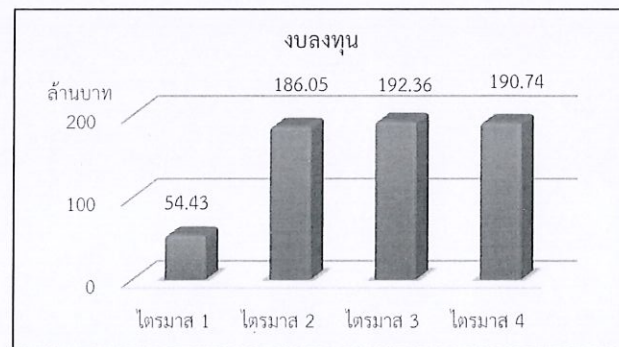
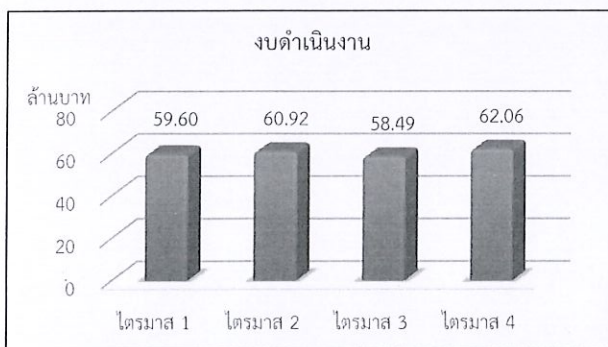
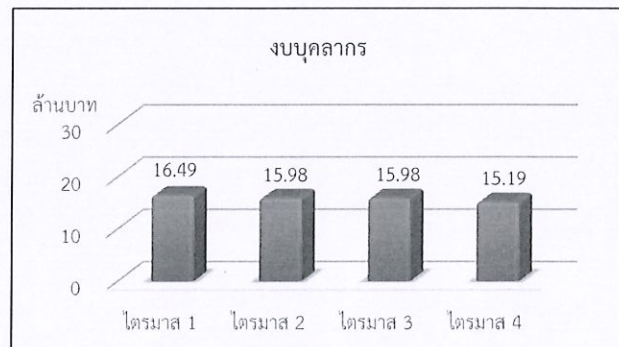
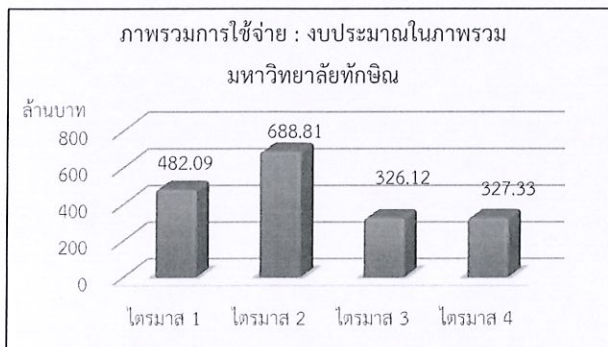

3. งบประมาณเงินแผ่นดิน (เงินเดือนและค่าจ้างประจำ) จำแนกตามงบรายจ่าย/ไตรมาส

ตาราง แสดงแผนการใช้จ่ายงบประมาณเงินแผ่นดิน

จำแนกตามงบรายจ่าย/ไตรมาส

แหล่งงบประมาณ	ไตรมาส 1	ไตรมาส 2	ไตรมาส 3	ไตรมาส 4	รวมงบประมาณ
งบบุคลากร	4,317,000	4,317,000	4,317,000	4,317,700	17,268,700
งบดำเนินงาน	-	-	-	-	-
งบลงทุน	-	-	-	-	-
งบเงินอุดหนุน	-	-	-	-	-
งบรายจ่ายอื่น	-	-	-	-	-
รวมงบประมาณ	4,317,000	4,317,000	4,317,000	4,317,700	17,268,700
ร้อยละ	25	25	25	25	100

แผนภูมิ แสดงแผนการใช้จ่ายงบประมาณเงินแผ่นดิน

จำแนกตามงบรายจ่าย/ไตรมาส

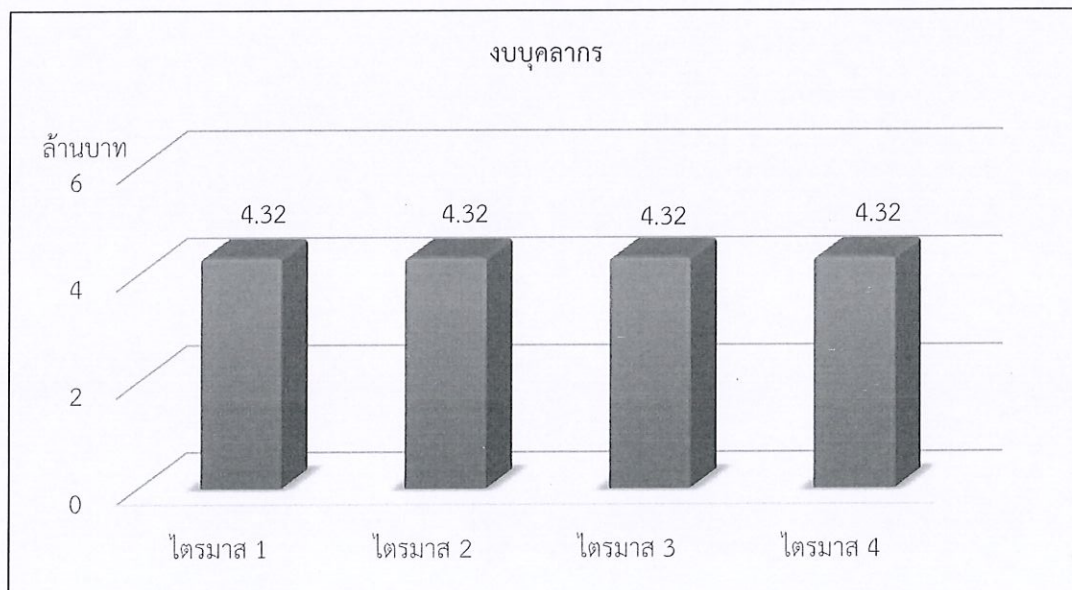

#### 4. งบประมาณเงินอุดหนุนจากรัฐบาล จำแนกตามงบรายจ่าย/ไตรมาส

ตาราง แสดงแผนการใช้จ่ายงบประมาณเงินอุดหนุนจากรัฐบาล  
จำแนกตามงบรายจ่าย/ไตรมาส

แหล่งงบประมาณ	ไตรมาส 1	ไตรมาส 2	ไตรมาส 3	ไตรมาส 4	รวมงบประมาณ
งบบุคลากร	4,784,200	4,425,700	4,425,400	4,001,700	17,637,000
งบดำเนินงาน	14,708,500	3,603,600	2,979,300	2,650,000	23,941,400
งบลงทุน	29,562,500	162,237,500	169,389,500	167,389,900	528,579,400
งบเงินอุดหนุน	312,322,000	383,695,400	3,444,100	3,360,700	702,822,200
งบรายจ่ายอื่น	-	-	-	-	-
รวมงบประมาณ	361,377,200	553,962,200	180,238,300	177,402,300	1,272,980,000
ร้อยละ	28.39	43.52	14.15	13.94	100

แผนภูมิ แสดงแผนการใช้จ่ายงบประมาณเงินอุดหนุนจากรัฐบาล  
จำแนกตามงบรายจ่าย/ไตรมาส

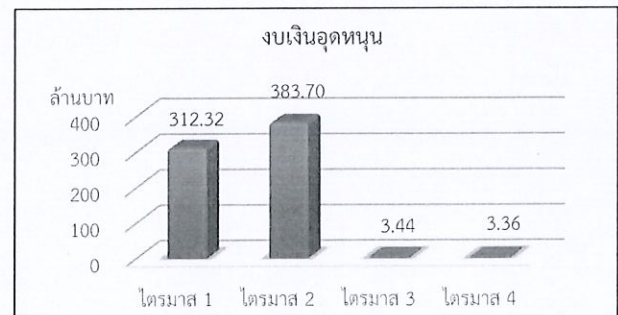
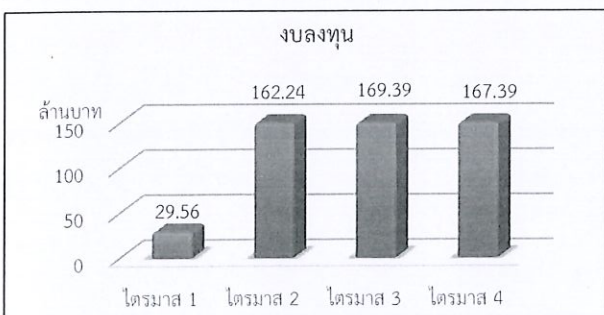
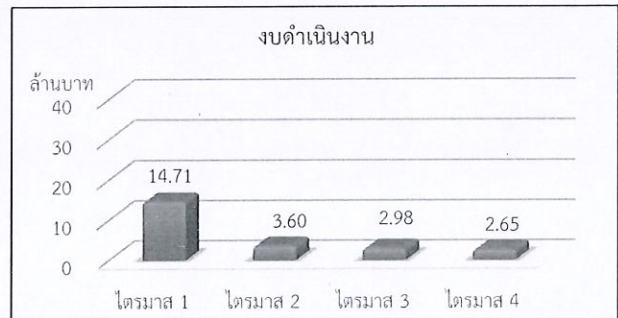
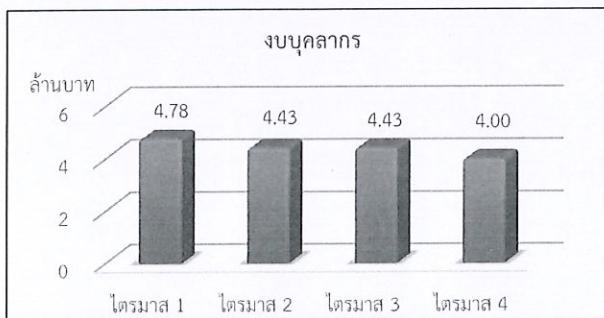
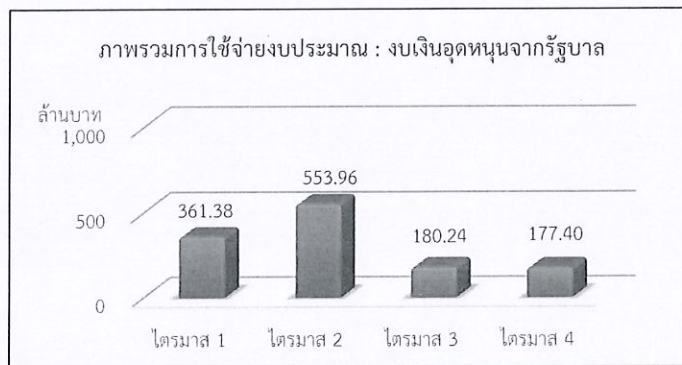

5. งบประมาณเงินรายได้ จำแนกตามงบรายจ่าย/ไตรมาส

ตาราง แสดงแผนการใช้จ่ายงบประมาณเงินรายได้  
จำแนกตามงบรายจ่าย/ไตรมาส

แหล่งงบประมาณ	ไตรมาส 1	ไตรมาส 2	ไตรมาส 3	ไตรมาส 4	รวมงบประมาณ
งบบุคลากร	7,384,400	7,235,800	7,235,700	6,871,800	28,727,700
งบดำเนินงาน	44,892,000	57,314,100	55,513,000	59,410,000	217,129,100
งบลงทุน	24,869,700	23,815,500	22,971,000	23,347,500	95,003,700
งบเงินอุดหนุน	33,795,800	36,031,100	46,797,500	48,492,100	165,116,500
งบรายจ่ายอื่น	5,450,400	6,132,800	9,051,900	7,489,700	28,124,800
รวมงบประมาณ	116,392,300	130,529,300	141,569,100	145,611,100	534,101,800
ร้อยละ	21.79	24.44	26.51	27.26	100

แผนภูมิ แสดงแผนการใช้จ่ายงบประมาณเงินรายได้  
จำแนกตามงบรายจ่าย/ไตรมาส

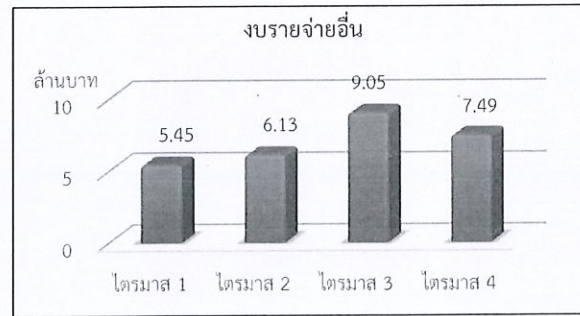
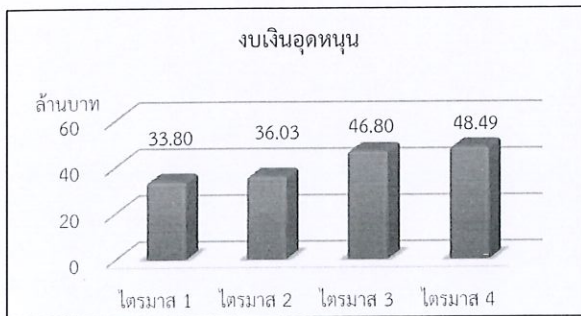
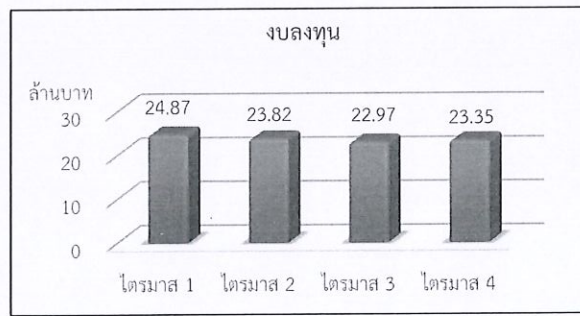
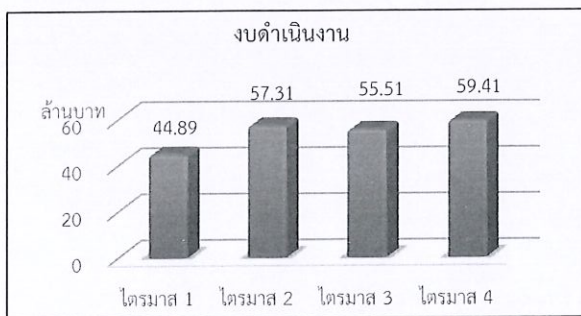
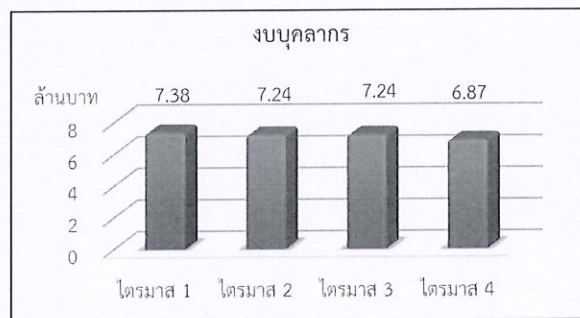
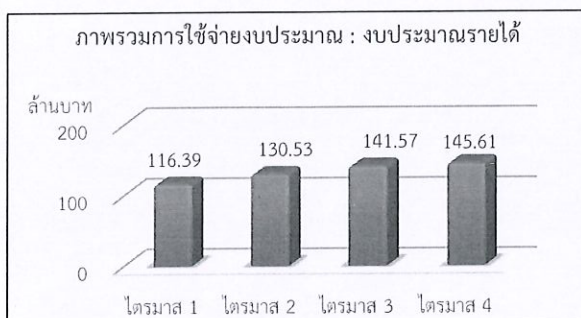

สรุปแผนการใช้จ่ายงบประมาณมหาวิทยาลัยทักษิณ จำแนกตามหน่วยงาน/ไตรมาส

1. งบประมาณในภาพรวมมหาวิทยาลัยทักษิณ

แผนการใช้จ่ายงบประมาณในภาพรวมมหาวิทยาลัยทักษิณ

จำแนกตามหน่วยงาน/ไตรมาส

คณะ/หน่วยงาน	งบประมาณ จัดสรร	ไตรมาส 1		ไตรมาส 2		ไตรมาส 3		ไตรมาส 4		รวม	
		แผน	ร้อยละ	แผน	ร้อยละ	แผน	ร้อยละ	แผน	ร้อยละ	แผน	ร้อยละ
มหาวิทยาลัยทักษิณ	รวม	1,824,350,500	26.43	688,808,500	37.76	326,124,400	17.88	327,331,100	17.94	1,824,350,500	100.00
	รายจ่ายประจำ	1,166,059,700	36.34	498,891,500	42.78	123,347,900	10.58	120,030,000	10.29	1,166,059,700	100.00
	รายจ่ายลงทุน	658,290,800	8.86	189,917,000	28.85	202,776,500	30.80	207,301,100	31.49	658,290,800	100.00
สำนักงานมหาวิทยาลัย	รวม	233,371,300	4.91	19,008,000	8.14	100,451,400	43.04	102,463,900	43.91	233,371,300	100.00
	รายจ่ายประจำ	56,259,200	13.48	15,144,000	26.92	18,833,400	33.48	14,697,800	26.13	56,259,200	100.00
	รายจ่ายลงทุน	177,112,100	2.18	3,864,000	2.18	81,618,000	46.08	87,766,100	49.55	177,112,100	100.00
ฝ่ายบริหารงานสถานศึกษา	รวม	6,746,400	27.70	1,806,700	26.78	1,609,000	23.85	1,461,700	21.67	6,746,400	100.00
	รายจ่ายประจำ	6,746,400	27.70	1,806,700	26.78	1,609,000	23.85	1,461,700	21.67	6,746,400	100.00
	รายจ่ายลงทุน	-	-	-	-	-	-	-	-	-	-
ฝ่ายแผนงาน	รวม	17,782,200	28.39	395,700	2.23	3,512,700	19.75	8,825,900	49.63	17,782,200	100.00
	รายจ่ายประจำ	17,782,200	28.39	395,700	2.23	3,512,700	19.75	8,825,900	49.63	17,782,200	100.00
	รายจ่ายลงทุน	-	-	-	-	-	-	-	-	-	-
ฝ่ายการคลังและทรัพย์สิน	รวม	709,215,000	43.27	388,013,900	54.71	7,337,500	1.03	6,986,900	0.99	709,215,000	100.00
	รายจ่ายประจำ	709,215,000	43.27	388,013,900	54.71	7,337,500	1.03	6,986,900	0.99	709,215,000	100.00
	รายจ่ายลงทุน	-	-	-	-	-	-	-	-	-	-
ฝ่ายบริหารกลางและทรัพยากรบุคคล	รวม	19,680,500	64.80	1,459,400	7.42	1,276,700	6.49	4,191,000	21.30	19,680,500	100.00
	รายจ่ายประจำ	19,680,500	64.80	1,459,400	7.42	1,276,700	6.49	4,191,000	21.30	19,680,500	100.00
	รายจ่ายลงทุน	-	-	-	-	-	-	-	-	-	-
ฝ่ายประกันคุณภาพการศึกษา	รวม	1,584,200	16.30	644,400	40.68	238,200	15.04	443,400	27.99	1,584,200	100.00
	รายจ่ายประจำ	1,584,200	16.30	644,400	40.68	238,200	15.04	443,400	27.99	1,584,200	100.00
	รายจ่ายลงทุน	-	-	-	-	-	-	-	-	-	-

1. งบประมาณในภาพรวมมหาวิทยาลัยทักษิณ (ต่อ)

คณะ/หน่วยงาน	งบประมาณ จัดสรร	ไตรมาส 1		ไตรมาส 2		ไตรมาส 3		ไตรมาส 4		รวม	
		แผน	ร้อยละ	แผน	ร้อยละ	แผน	ร้อยละ	แผน	ร้อยละ	แผน	ร้อยละ
ฝ่ายตรวจสอบภายใน	รวม	317,900	26.46	314,600	26.19	286,900	23.88	281,900	23.47	1,201,300	100.00
	รายจ่ายประจำ	317,900	26.46	314,600	26.19	286,900	23.88	281,900	23.47	1,201,300	100.00
	รายจ่ายลงทุน	-	-	-	-	-	-	-	-	-	-
ฝ่ายวิชาการ	รวม	2,658,100	25.39	2,248,100	21.48	2,237,100	21.37	3,324,100	31.76	10,467,400	100.00
	รายจ่ายประจำ	2,658,100	25.39	2,248,100	21.48	2,237,100	21.37	3,324,100	31.76	10,467,400	100.00
	รายจ่ายลงทุน	-	-	-	-	-	-	-	-	-	-
ฝ่ายนิติการ	รวม	187,600	20.38	277,600	30.16	277,600	30.16	177,500	19.29	920,300	100.00
	รายจ่ายประจำ	187,600	20.38	277,600	30.16	277,600	30.16	177,500	19.29	920,300	100.00
	รายจ่ายลงทุน	-	-	-	-	-	-	-	-	-	-
งานพิเศษพิเศษ	รวม	268,400	32.82	200,800	24.55	232,800	28.47	115,800	14.16	817,800	100.00
	รายจ่ายประจำ	268,400	32.82	200,800	24.55	232,800	28.47	115,800	14.16	817,800	100.00
	รายจ่ายลงทุน	-	-	-	-	-	-	-	-	-	-
ฝ่ายบริหารวิทยาเขตสงขลา	รวม	22,058,600	12.13	51,022,800	28.06	55,193,800	30.36	53,540,900	29.45	181,816,100	100.00
	รายจ่ายประจำ	20,058,600	24.52	21,022,800	25.70	20,193,800	24.68	20,540,900	25.11	81,816,100	100.00
	รายจ่ายลงทุน	2,000,000	2.00	30,000,000	30.00	35,000,000	35.00	33,000,000	33.00	100,000,000	100.00
ฝ่ายกิจการนิสิตวิทยาเขตสงขลา	รวม	2,082,800	23.94	2,718,500	31.25	2,420,000	27.82	1,478,200	16.99	8,699,500	100.00
	รายจ่ายประจำ	2,082,800	23.94	2,718,500	31.25	2,420,000	27.82	1,478,200	16.99	8,699,500	100.00
	รายจ่ายลงทุน	-	-	-	-	-	-	-	-	-	-
ฝ่ายบริหารวิทยาเขตพัทลุง	รวม	69,659,400	25.25	69,164,500	25.07	68,968,100	25.00	68,093,000	24.68	275,885,000	100.00
	รายจ่ายประจำ	21,149,400	25.84	20,654,500	25.24	20,458,100	25.00	19,583,000	23.93	81,845,000	100.00
	รายจ่ายลงทุน	48,510,000	25.00	48,510,000	25.00	48,510,000	25.00	48,510,000	25.00	194,040,000	100.00
ฝ่ายกิจการนิสิตวิทยาเขตพัทลุง	รวม	3,674,600	24.74	3,764,600	25.34	3,836,600	25.83	3,579,300	24.09	14,855,100	100.00
	รายจ่ายประจำ	3,674,600	24.74	3,764,600	25.34	3,836,600	25.83	3,579,300	24.09	14,855,100	100.00
	รายจ่ายลงทุน	-	-	-	-	-	-	-	-	-	-

1. งบประมาณในภาพรวมมหาวิทยาลัยทักษิณ (ต่อ)

คณะ/หน่วยงาน	งบประมาณ จัดสรร	ไตรมาส 1		ไตรมาส 2		ไตรมาส 3		ไตรมาส 4		รวม	
		แผน	ร้อยละ	แผน	ร้อยละ	แผน	ร้อยละ	แผน	ร้อยละ	แผน	ร้อยละ
คณะศึกษาศาสตร์	รวม	4,582,300	22.01	6,224,600	29.90	6,201,000	29.79	3,811,000	18.31	20,818,900	100.00
	รายจ่ายประจำ	4,407,300	21.35	6,224,600	30.15	6,201,000	30.04	3,811,000	18.46	20,643,900	100.00
	รายจ่ายลงทุน	175,000	100.00	-	-	-	-	-	-	175,000	100.00
คณะมนุษยศาสตร์และสังคมศาสตร์	รวม	4,585,000	22.34	5,764,000	28.08	5,991,400	29.19	4,183,500	20.38	20,523,900	100.00
	รายจ่ายประจำ	4,585,000	23.31	4,906,000	24.95	5,991,400	30.47	4,183,500	21.27	19,665,900	100.00
	รายจ่ายลงทุน	-	-	858,000	100.00	-	-	-	-	858,000	100.00
คณะเศรษฐศาสตร์และบริหารธุรกิจ	รวม	4,624,200	24.63	4,434,800	23.62	4,735,100	25.22	4,979,200	26.52	18,773,300	100.00
	รายจ่ายประจำ	4,146,000	22.66	4,434,800	24.24	4,735,100	25.88	4,979,200	27.22	18,295,100	100.00
	รายจ่ายลงทุน	478,200	100.00	-	-	-	-	-	-	478,200	100.00
คณะศิลปกรรมศาสตร์	รวม	2,578,500	31.36	2,199,400	26.75	2,090,700	25.43	1,354,200	16.47	8,222,800	100.00
	รายจ่ายประจำ	2,314,500	29.08	2,199,400	27.63	2,090,700	26.27	1,354,200	17.02	7,958,800	100.00
	รายจ่ายลงทุน	264,000	100.00	-	-	-	-	-	-	264,000	100.00
คณะนิติศาสตร์	รวม	3,388,300	25.04	3,310,100	24.47	3,710,400	27.42	3,120,600	23.07	13,529,400	100.00
	รายจ่ายประจำ	2,983,300	22.73	3,310,100	25.22	3,710,400	28.27	3,120,600	23.78	13,124,400	100.00
	รายจ่ายลงทุน	405,000	100.00	-	-	-	-	-	-	405,000	100.00
คณะวิทยาศาสตร์	รวม	1,944,900	17.80	2,767,500	25.33	3,168,500	28.99	3,046,900	27.88	10,927,800	100.00
	รายจ่ายประจำ	1,944,900	17.80	2,767,500	25.33	3,168,500	28.99	3,046,900	27.88	10,927,800	100.00
	รายจ่ายลงทุน	-	-	-	-	-	-	-	-	-	-
คณะเทคโนโลยีและการพัฒนา	รวม	499,400	20.05	697,500	28.01	764,100	30.68	529,200	21.25	2,490,200	100.00
	รายจ่ายประจำ	499,400	20.05	697,500	28.01	764,100	30.68	529,200	21.25	2,490,200	100.00
	รายจ่ายลงทุน	-	-	-	-	-	-	-	-	-	-
คณะวิศวกรรมศาสตร์	รวม	547,700	0.57	24,212,700	25.05	35,984,400	37.22	35,931,300	37.17	96,676,100	100.00
	รายจ่ายประจำ	547,700	32.68	462,700	27.61	359,400	21.44	306,300	18.27	1,676,100	100.00
	รายจ่ายลงทุน	-	-	23,750,000	25.00	35,625,000	37.50	35,625,000	37.50	95,000,000	100.00

1. งบประมาณในภาพรวมมหาวิทยาลัยทักษิณ (ต่อ)

คณะ/หน่วยงาน	งบประมาณ จัดสรร	ไตรมาส 1		ไตรมาส 2		ไตรมาส 3		ไตรมาส 4		รวม	
		แผน	ร้อยละ	แผน	ร้อยละ	แผน	ร้อยละ	แผน	ร้อยละ	แผน	ร้อยละ
คณะอุตสาหกรรมเกษตรและชีวภาพ	รวม	739,200	32.17	185,600	25.11	185,200	25.05	130,600	17.67	739,200	100.00
	รายจ่ายประจำ	739,200	32.17	185,600	25.11	185,200	25.05	130,600	17.67	739,200	100.00
	รายจ่ายลงทุน	-	-	-	-	-	-	-	-	-	-
คณะวิทยาการสุขภาพและการกีฬา	รวม	6,552,000	22.69	1,424,900	21.75	2,130,900	32.52	1,509,300	23.04	6,552,000	100.00
	รายจ่ายประจำ	6,478,500	22.95	1,424,900	21.99	2,057,400	31.76	1,509,300	23.30	6,478,500	100.00
	รายจ่ายลงทุน	73,500	-	-	-	73,500	100.00	-	-	73,500	100.00
คณะพยาบาลศาสตร์	รวม	91,242,400	3.46	83,304,200	91.30	2,265,700	2.48	2,513,200	2.75	91,242,400	100.00
	รายจ่ายประจำ	1,517,400	36.86	429,200	28.29	315,700	20.81	213,200	14.05	1,517,400	100.00
	รายจ่ายลงทุน	89,725,000	2.90	82,875,000	92.37	1,950,000	2.17	2,300,000	2.56	89,725,000	100.00
บัณฑิตวิทยาลัย	รวม	3,628,900	14.65	1,071,300	29.52	1,296,500	35.73	729,300	20.10	3,628,900	100.00
	รายจ่ายประจำ	3,628,900	14.65	1,071,300	29.52	1,296,500	35.73	729,300	20.10	3,628,900	100.00
	รายจ่ายลงทุน	-	-	-	-	-	-	-	-	-	-
สถาบันทักษิณคดีศึกษา	รวม	2,578,000	24.37	623,300	24.18	626,300	24.29	700,100	27.16	2,578,000	100.00
	รายจ่ายประจำ	2,578,000	24.37	623,300	24.18	626,300	24.29	700,100	27.16	2,578,000	100.00
	รายจ่ายลงทุน	-	-	-	-	-	-	-	-	-	-
สำนักคอมพิวเตอร์ (สงขลา)	รวม	6,297,900	6.24	3,440,000	54.62	1,313,800	20.86	1,151,000	18.28	6,297,900	100.00
	รายจ่ายประจำ	6,237,900	6.30	3,380,000	54.18	1,313,800	21.06	1,151,000	18.45	6,237,900	100.00
	รายจ่ายลงทุน	60,000	-	60,000	100.00	-	-	-	-	60,000	100.00
สำนักคอมพิวเตอร์ (พัทลุง)	รวม	1,672,700	13.14	237,400	14.19	156,300	9.34	1,059,200	63.32	1,672,700	100.00
	รายจ่ายประจำ	1,672,700	13.14	237,400	14.19	156,300	9.34	1,059,200	63.32	1,672,700	100.00
	รายจ่ายลงทุน	-	-	-	-	-	-	-	-	-	-
สำนักหอสมุด (สงขลา)	รวม	4,469,900	25.22	1,297,900	29.04	1,189,300	26.61	855,200	19.13	4,469,900	100.00
	รายจ่ายประจำ	4,469,900	25.22	1,297,900	29.04	1,189,300	26.61	855,200	19.13	4,469,900	100.00
	รายจ่ายลงทุน	-	-	-	-	-	-	-	-	-	-



1. งบประมาณในภาพรวมมหาวิทยาลัยทักษิณ (ต่อ)

คณะ/หน่วยงาน	งบประมาณ จัดสรร	ไตรมาส 1		ไตรมาส 2		ไตรมาส 3		ไตรมาส 4		รวม	
		แผน	ร้อยละ	แผน	ร้อยละ	แผน	ร้อยละ	แผน	ร้อยละ	แผน	ร้อยละ
สำนักหอสมุด (หลัก)	รวม	1,167,900	30.04	1,181,000	30.38	1,076,600	27.69	462,000	11.88	3,887,500	100.00
	รายจ่ายประจำ	1,167,900	30.04	1,181,000	30.38	1,076,600	27.69	462,000	11.88	3,887,500	100.00
	รายจ่ายลงทุน	-	-	-	-	-	-	-	-	-	-
สถาบันวิจัยและพัฒนา	รวม	5,536,700	78.10	601,300	8.48	463,700	6.54	487,700	6.88	7,089,400	100.00
	รายจ่ายประจำ	5,536,700	78.10	601,300	8.48	463,700	6.54	487,700	6.88	7,089,400	100.00
	รายจ่ายลงทุน	-	-	-	-	-	-	-	-	-	-
สถาบันปฏิบัติการชุมชนเพื่อการศึกษา	รวม	221,600	36.27	104,000	17.02	201,200	32.93	84,200	13.78	611,000	100.00
	รายจ่ายประจำ	221,600	36.27	104,000	17.02	201,200	32.93	84,200	13.78	611,000	100.00
	รายจ่ายลงทุน	-	-	-	-	-	-	-	-	-	-
วิทยาลัยภูมิปัญญาชุมชน	รวม	287,700	25.40	267,300	23.60	288,100	25.43	289,600	25.57	1,132,700	100.00
	รายจ่ายประจำ	287,700	25.40	267,300	23.60	288,100	25.43	289,600	25.57	1,132,700	100.00
	รายจ่ายลงทุน	-	-	-	-	-	-	-	-	-	-
วิทยาลัยการจัดการเพื่อการพัฒนา	รวม	5,015,100	27.51	4,057,000	22.26	4,060,700	22.28	5,095,200	27.95	18,228,000	100.00
	รายจ่ายประจำ	5,015,100	27.66	4,057,000	22.38	4,060,700	22.40	4,995,200	27.56	18,128,000	100.00
	รายจ่ายลงทุน	-	-	-	-	-	-	100,000	100.00	100,000	100.00
วิทยาลัยนานาชาติ	รวม	162,100	13.33	363,100	29.85	346,100	28.45	345,100	28.37	1,216,400	100.00
	รายจ่ายประจำ	162,100	13.33	363,100	29.85	346,100	28.45	345,100	28.37	1,216,400	100.00
	รายจ่ายลงทุน	-	-	-	-	-	-	-	-	-	-

2. งบประมาณเงินแผ่นดิน

แผนการใช้จ่ายงบประมาณเงินแผ่นดิน

จำแนกตามหน่วยงาน/ไตรมาส

คณะ/หน่วยงาน	งบประมาณ จัดสรร	ไตรมาส 1		ไตรมาส 2		ไตรมาส 3		ไตรมาส 4		รวม	
		แผน	ร้อยละ	แผน	ร้อยละ	แผน	ร้อยละ	แผน	ร้อยละ	แผน	ร้อยละ
มหาวิทยาลัยทักษิณ	รวม	4,317,000	25.00	4,317,000	25.00	4,317,000	25.00	4,317,000	25.00	17,268,700	100.00
	จ่ายประจำ	4,317,000	25.00	4,317,000	25.00	4,317,000	25.00	4,317,000	25.00	17,268,700	100.00
	จ่ายลงทุน	-	-	-	-	-	-	-	-	-	-
ฝ่ายการคลังและทรัพย์สิน	รวม	4,317,000	25.00	4,317,000	25.00	4,317,000	25.00	4,317,000	25.00	17,268,700	100.00
	จ่ายประจำ	4,317,000	25.00	4,317,000	25.00	4,317,000	25.00	4,317,000	25.00	17,268,700	100.00
	จ่ายลงทุน	-	-	-	-	-	-	-	-	-	-

3. งบประมาณเงินอุดหนุนจากรัฐบาล

แผนการใช้จ่ายงบประมาณเงินอุดหนุนจากรัฐบาล  
 จำแนกตามหน่วยงาน/ไตรมาส

คณะ/หน่วยงาน	งบประมาณ จัดสรร	ไตรมาส 1		ไตรมาส 2		ไตรมาส 3		ไตรมาส 4		รวม	
		แผน	ร้อยละ	แผน	ร้อยละ	แผน	ร้อยละ	แผน	ร้อยละ	แผน	ร้อยละ
มหาวิทยาลัยทักษิณ	รวม	361,377,200	28.39	553,962,200	43.52	180,238,300	14.16	177,402,300	13.94	1,272,980,000	100.00
	รายจ่ายประจำ	331,814,700	44.57	391,724,700	52.62	10,848,800	1.46	10,012,400	1.35	744,400,600	100.00
	รายจ่ายลงทุน	29,562,500	5.59	162,237,500	30.69	169,389,500	32.05	167,389,900	31.67	528,579,400	100.00
สำนักงานมหาวิทยาลัย	รวม	1,815,000	1.18	2,490,000	1.63	74,429,100	48.59	74,434,100	48.60	153,168,200	100.00
	รายจ่ายประจำ	1,815,000	16.86	2,490,000	23.13	3,227,100	29.98	3,231,700	30.02	10,763,800	100.00
	รายจ่ายลงทุน	-	-	-	-	71,202,000	50.00	71,202,400	50.00	142,404,400	100.00
ฝ่ายบริหารงานสถานมหาวิทยาลัย	รวม	99,000	19.96	99,000	19.96	199,000	40.12	99,000	19.96	496,000	100.00
	รายจ่ายประจำ	99,000	19.96	99,000	19.96	199,000	40.12	99,000	19.96	496,000	100.00
	รายจ่ายลงทุน	-	-	-	-	-	-	-	-	-	-
ฝ่ายแผนงาน	รวม	3,927,900	85.47	254,500	5.54	234,500	5.10	178,500	3.88	4,595,400	100.00
	รายจ่ายประจำ	3,927,900	85.47	254,500	5.54	234,500	5.10	178,500	3.88	4,595,400	100.00
	รายจ่ายลงทุน	-	-	-	-	-	-	-	-	-	-
ฝ่ายการคลังและทรัพย์สิน	รวม	300,342,000	44.02	381,339,200	55.89	292,800	0.04	292,500	0.04	682,266,500	100.00
	รายจ่ายประจำ	300,342,000	44.02	381,339,200	55.89	292,800	0.04	292,500	0.04	682,266,500	100.00
	รายจ่ายลงทุน	-	-	-	-	-	-	-	-	-	-
ฝ่ายบริหารกลางและทรัพยากรบุคคล	รวม	10,442,100	92.93	389,100	3.46	252,100	2.24	153,500	1.37	11,236,800	100.00
	รายจ่ายประจำ	10,442,100	92.93	389,100	3.46	252,100	2.24	153,500	1.37	11,236,800	100.00
	รายจ่ายลงทุน	-	-	-	-	-	-	-	-	-	-
ฝ่ายประกันคุณภาพการศึกษา	รวม	49,500	25.00	49,500	25.00	49,500	25.00	49,500	25.00	198,000	100.00
	รายจ่ายประจำ	49,500	25.00	49,500	25.00	49,500	25.00	49,500	25.00	198,000	100.00
	รายจ่ายลงทุน	-	-	-	-	-	-	-	-	-	-

3. งบประมาณเงินอุดหนุนจากรัฐบาล (ต่อ)

คณะ/หน่วยงาน	งบประมาณ จัดสรร	ไตรมาส 1		ไตรมาส 2		ไตรมาส 3		ไตรมาส 4		รวม	
		แผน	ร้อยละ	แผน	ร้อยละ	แผน	ร้อยละ	แผน	ร้อยละ	แผน	ร้อยละ
ฝ่ายตรวจสอบภายใน	รวม	64,500	27.10	74,500	31.30	49,500	20.80	49,500	20.80	238,000	100.00
	รายจ่ายประจำ	64,500	27.10	74,500	31.30	49,500	20.80	49,500	20.80	238,000	100.00
	รายจ่ายลงทุน	-	-	-	-	-	-	-	-	-	-
ฝ่ายวิชาการ	รวม	573,500	27.69	553,500	26.73	480,500	23.20	463,500	22.38	2,071,000	100.00
	รายจ่ายประจำ	573,500	27.69	553,500	26.73	480,500	23.20	463,500	22.38	2,071,000	100.00
	รายจ่ายลงทุน	-	-	-	-	-	-	-	-	-	-
ฝ่ายนิติการ	รวม	49,500	25.00	49,500	25.00	49,500	25.00	49,500	25.00	198,000	100.00
	รายจ่ายประจำ	49,500	25.00	49,500	25.00	49,500	25.00	49,500	25.00	198,000	100.00
	รายจ่ายลงทุน	-	-	-	-	-	-	-	-	-	-
ฝ่ายบริหารวิทยาสงขลา	รวม	10,812,600	9.71	30,973,600	27.82	35,792,000	32.15	33,753,600	30.32	111,331,800	100.00
	รายจ่ายประจำ	8,812,600	77.77	973,600	8.59	792,000	6.99	753,600	6.65	11,331,800	100.00
	รายจ่ายลงทุน	2,000,000	2.00	30,000,000	30.00	35,000,000	35.00	33,000,000	33.00	100,000,000	100.00
ฝ่ายกิจการนิสิตวิทยาเขตสงขลา	รวม	167,800	25.86	162,300	25.01	162,300	25.01	162,300	24.13	649,000	100.00
	รายจ่ายประจำ	167,800	25.86	162,300	25.01	162,300	25.01	162,300	24.13	649,000	100.00
	รายจ่ายลงทุน	-	-	-	-	-	-	-	-	-	-
ฝ่ายบริหารวิทยาสงขลา	รวม	29,947,500	25.58	29,266,200	25.00	29,266,200	25.00	28,583,200	24.42	117,063,100	100.00
	รายจ่ายประจำ	2,385,000	35.01	1,703,700	25.01	1,703,700	25.01	1,020,700	14.98	6,813,100	100.00
	รายจ่ายลงทุน	27,562,500	25.00	27,562,500	25.00	27,562,500	25.00	27,562,500	25.00	110,250,000	100.00
ฝ่ายกิจการนิสิตวิทยาเขตพัทลุง	รวม	209,000	25.00	209,000	25.00	209,000	25.00	209,000	25.00	836,000	100.00
	รายจ่ายประจำ	209,000	25.00	209,000	25.00	209,000	25.00	209,000	25.00	836,000	100.00
	รายจ่ายลงทุน	-	-	-	-	-	-	-	-	-	-
คณะศิลปกรรมศาสตร์	รวม	222,900	26.92	222,900	26.92	222,900	26.92	222,900	19.24	828,000	100.00
	รายจ่ายประจำ	222,900	26.92	222,900	26.92	222,900	26.92	222,900	19.24	828,000	100.00
	รายจ่ายลงทุน	-	-	-	-	-	-	-	-	-	-

3. งบประมาณเงินอุดหนุนจากรัฐบาล (ต่อ)

คณะ/หน่วยงาน	งบประมาณ จัดสรร	ไตรมาส 1		ไตรมาส 2		ไตรมาส 3		ไตรมาส 4		รวม	
		แผน	ร้อยละ	แผน	ร้อยละ	แผน	ร้อยละ	แผน	ร้อยละ	แผน	ร้อยละ
คณะนิติศาสตร์	รวม	207,000	25.00	207,000	25.00	207,000	25.00	207,000	25.00	828,000	100.00
	รายจ่ายประจำ	207,000	25.00	207,000	25.00	207,000	25.00	207,000	25.00	828,000	100.00
	รายจ่ายลงทุน	-	-	-	-	-	-	-	-	-	-
คณะวิทยาศาสตร์	รวม	174,400	24.99	174,400	24.99	174,400	24.99	174,600	25.02	697,800	100.00
	รายจ่ายประจำ	174,400	24.99	174,400	24.99	174,400	24.99	174,600	25.02	697,800	100.00
	รายจ่ายลงทุน	-	-	-	-	-	-	-	-	-	-
คณะเทคโนโลยีและการพัฒนา	รวม	49,500	25.00	49,500	25.00	49,500	25.00	49,500	25.00	198,000	100.00
	รายจ่ายประจำ	49,500	25.00	49,500	25.00	49,500	25.00	49,500	25.00	198,000	100.00
	รายจ่ายลงทุน	-	-	-	-	-	-	-	-	-	-
คณะวิศวกรรมศาสตร์	รวม	-	-	23,750,000	25.00	35,625,000	37.50	35,625,000	37.50	95,000,000	100.00
	รายจ่ายประจำ	-	-	-	-	-	-	-	-	-	-
	รายจ่ายลงทุน	-	-	23,750,000	25.00	35,625,000	37.50	35,625,000	37.50	95,000,000	100.00
คณะวิทยาการสุขภาพและการกีฬา	รวม	84,000	25.00	84,000	25.00	84,000	25.00	84,000	25.00	336,000	100.00
	รายจ่ายประจำ	84,000	25.00	84,000	25.00	84,000	25.00	84,000	25.00	336,000	100.00
	รายจ่ายลงทุน	-	-	-	-	-	-	-	-	-	-
คณะพยาบาลศาสตร์	รวม	-	-	80,925,000	85.18	-	-	-	-	80,925,000	85.18
	รายจ่ายประจำ	-	-	-	-	-	-	-	-	-	-
	รายจ่ายลงทุน	-	-	80,925,000	100.00	-	-	-	-	80,925,000	100.00
สถาบันทักษิณคดีศึกษา	รวม	264,000	25.19	264,000	25.19	264,000	25.19	264,000	24.43	1,048,000	100.00
	รายจ่ายประจำ	264,000	25.19	264,000	25.19	264,000	25.19	264,000	24.43	1,048,000	100.00
	รายจ่ายลงทุน	-	-	-	-	-	-	-	-	-	-
สำนักคอมพิวเตอร์ (สงขลา)	รวม	-	-	325,000	25.00	455,000	35.00	520,000	40.00	1,300,000	100.00
	รายจ่ายประจำ	-	-	325,000	25.00	455,000	35.00	520,000	40.00	1,300,000	100.00
	รายจ่ายลงทุน	-	-	-	-	-	-	-	-	-	-

3. งบประมาณเงินอุดหนุนจากรัฐบาล (ต่อ)

คณะ/หน่วยงาน	งบประมาณ จัดสรร	ไตรมาส 1		ไตรมาส 2		ไตรมาส 3		ไตรมาส 4		รวม	
		แผน	ร้อยละ	แผน	ร้อยละ	แผน	ร้อยละ	แผน	ร้อยละ	แผน	ร้อยละ
สำนักคอมพิวเตอร์ (พัทลุง)	รวม	-	-	-	-	-	-	900,000	100.00	900,000	100.00
	รายจ่ายประจำ	-	-	-	-	-	-	900,000	100.00	900,000	100.00
	รายจ่ายลงทุน	-	-	-	-	-	-	-	-	-	-
สำนักหอสมุด (สงขลา)	รวม	519,500	24.76	724,500	34.53	524,500	25.00	329,500	15.71	2,098,000	100.00
	รายจ่ายประจำ	519,500	24.76	724,500	34.53	524,500	25.00	329,500	15.71	2,098,000	100.00
	รายจ่ายลงทุน	-	-	-	-	-	-	-	-	-	-
สำนักหอสมุด (พัทลุง)	รวม	975,600	30.95	975,600	30.95	875,600	27.78	325,000	10.31	3,151,800	100.00
	รายจ่ายประจำ	975,600	30.95	975,600	30.95	875,600	27.78	325,000	10.31	3,151,800	100.00
	รายจ่ายลงทุน	-	-	-	-	-	-	-	-	-	-
สถาบันวิจัยและพัฒนา	รวม	249,000	31.28	219,000	27.51	159,000	19.97	169,000	21.23	796,000	100.00
	รายจ่ายประจำ	249,000	31.28	219,000	27.51	159,000	19.97	169,000	21.23	796,000	100.00
	รายจ่ายลงทุน	-	-	-	-	-	-	-	-	-	-
วิทยาลัยภูมิปัญญาชุมชน	รวม	131,400	25.00	131,400	25.00	131,400	25.00	131,400	25.00	525,600	100.00
	รายจ่ายประจำ	131,400	25.00	131,400	25.00	131,400	25.00	131,400	25.00	525,600	100.00
	รายจ่ายลงทุน	-	-	-	-	-	-	-	-	-	-

4. งบประมาณเงินรายได้

แผนการใช้จ่ายงบประมาณเงินรายได้

จำแนกตามหน่วยงาน/ไตรมาส

คณะ/หน่วยงาน	งบประมาณ จัดสรร	ไตรมาส 1		ไตรมาส 2		ไตรมาส 3		ไตรมาส 4		รวม	
		แผน	ร้อยละ	แผน	ร้อยละ	แผน	ร้อยละ	แผน	ร้อยละ	แผน	ร้อยละ
มหาวิทยาลัยทักษิณ	รวม	116,392,300	21.79	130,529,300	24.44	141,569,100	26.51	145,611,100	27.26	534,101,800	100.00
	รายจ่ายประจำ	87,658,600	21.68	102,849,800	25.43	108,182,100	26.75	105,699,900	26.14	404,390,400	100.00
	รายจ่ายลงทุน	28,733,700	22.15	27,679,500	21.34	33,387,000	25.74	39,911,200	30.77	129,711,400	100.00
สำนักงานมหาวิทยาลัย	รวม	9,633,000	12.01	16,518,000	20.60	26,022,300	32.45	28,029,800	34.95	80,203,100	100.00
	รายจ่ายประจำ	5,769,000	12.68	12,654,000	27.81	15,606,300	34.30	11,466,100	25.20	45,495,400	100.00
	รายจ่ายลงทุน	3,864,000	-	3,864,000	-	10,416,000	-	16,563,700	-	34,707,700	-
ฝ่ายบริหารงานสมาคมทวิศึกษา	รวม	1,770,000	28.32	1,707,700	27.32	1,410,000	22.56	1,362,700	21.80	6,250,400	100.00
	รายจ่ายประจำ	1,770,000	28.32	1,707,700	27.32	1,410,000	22.56	1,362,700	21.80	6,250,400	100.00
	รายจ่ายลงทุน	-	-	-	-	-	-	-	-	-	-
ฝ่ายแผนงาน	รวม	1,120,000	8.49	141,200	1.07	3,278,200	24.86	8,647,400	65.58	13,186,800	100.00
	รายจ่ายประจำ	1,120,000	8.49	141,200	1.07	3,278,200	24.86	8,647,400	65.58	13,186,800	100.00
	รายจ่ายลงทุน	-	-	-	-	-	-	-	-	-	-
ฝ่ายการคลังและทรัพย์สิน	รวม	2,217,700	22.91	2,357,700	24.36	2,727,700	28.18	2,376,700	24.55	9,679,800	100.00
	รายจ่ายประจำ	2,217,700	22.91	2,357,700	24.36	2,727,700	28.18	2,376,700	24.55	9,679,800	100.00
	รายจ่ายลงทุน	-	-	-	-	-	-	-	-	-	-
ฝ่ายบริหารกลางและทรัพยากรบุคคล	รวม	2,311,300	27.37	1,070,300	12.68	1,024,600	12.13	4,037,500	47.82	8,443,700	100.00
	รายจ่ายประจำ	2,311,300	27.37	1,070,300	12.68	1,024,600	12.13	4,037,500	47.82	8,443,700	100.00
	รายจ่ายลงทุน	-	-	-	-	-	-	-	-	-	-
ฝ่ายประกันคุณภาพการศึกษา	รวม	208,700	15.06	594,900	42.92	188,700	13.61	393,900	28.42	1,386,200	100.00
	รายจ่ายประจำ	208,700	15.06	594,900	42.92	188,700	13.61	393,900	28.42	1,386,200	100.00
	รายจ่ายลงทุน	-	-	-	-	-	-	-	-	-	-





4. งบประมาณเงินรายได้ (ต่อ)

คณะ/หน่วยงาน	งบประมาณ จัดสรร	ไตรมาส 1		ไตรมาส 2		ไตรมาส 3		ไตรมาส 4		รวม	
		แผน	ร้อยละ	แผน	ร้อยละ	แผน	ร้อยละ	แผน	ร้อยละ	แผน	ร้อยละ
คณะศึกษาศาสตร์	รวม	4,582,300	22.01	6,224,600	29.90	6,201,000	29.79	3,811,000	18.31	20,818,900	100.00
	รายจ่ายประจำ	4,407,300	21.35	6,224,600	30.15	6,201,000	30.04	3,811,000	18.46	20,643,900	100.00
	รายจ่ายลงทุน	175,000	100.00	-	-	-	-	-	-	175,000	100.00
คณะมนุษยศาสตร์และสังคมศาสตร์	รวม	4,585,000	22.34	5,764,000	28.08	5,991,400	29.19	4,183,500	20.38	20,523,900	100.00
	รายจ่ายประจำ	4,585,000	23.31	4,906,000	24.95	5,991,400	30.47	4,183,500	21.27	19,665,900	100.00
	รายจ่ายลงทุน	-	-	858,000	100.00	-	-	-	-	858,000	100.00
คณะเศรษฐศาสตร์และบริหารธุรกิจ	รวม	4,624,200	24.63	4,434,800	23.62	4,735,100	25.22	4,979,200	26.52	18,773,300	100.00
	รายจ่ายประจำ	4,146,000	22.66	4,434,800	24.24	4,735,100	25.88	4,979,200	27.22	18,295,100	100.00
	รายจ่ายลงทุน	478,200	100.00	-	-	-	-	-	-	478,200	100.00
คณะศิลปกรรมศาสตร์	รวม	2,355,600	31.85	1,976,500	26.73	1,867,800	25.26	1,194,900	16.16	7,394,800	100.00
	รายจ่ายประจำ	2,091,600	29.33	1,976,500	27.72	1,867,800	26.19	1,194,900	16.76	7,130,800	100.00
	รายจ่ายลงทุน	264,000	100.00	-	-	-	-	-	-	264,000	100.00
คณะนิติศาสตร์	รวม	3,181,300	25.05	3,103,100	24.43	3,503,400	27.58	2,913,600	22.94	12,701,400	100.00
	รายจ่ายประจำ	2,776,300	22.58	3,103,100	25.24	3,503,400	28.49	2,913,600	23.69	12,296,400	100.00
	รายจ่ายลงทุน	405,000	100.00	-	-	-	-	-	-	405,000	100.00
คณะวิทยาศาสตร์	รวม	1,770,500	17.31	2,593,100	25.35	2,994,100	29.27	2,872,300	28.08	10,230,000	100.00
	รายจ่ายประจำ	1,770,500	17.31	2,593,100	25.35	2,994,100	29.27	2,872,300	28.08	10,230,000	100.00
	รายจ่ายลงทุน	-	-	-	-	-	-	-	-	-	-
คณะเทคโนโลยีและการพัฒนา	รวม	449,900	19.63	648,000	28.27	714,600	31.18	479,700	20.93	2,292,200	100.00
	รายจ่ายประจำ	449,900	19.63	648,000	28.27	714,600	31.18	479,700	20.93	2,292,200	100.00
	รายจ่ายลงทุน	-	-	-	-	-	-	-	-	-	-
คณะวิศวกรรมศาสตร์	รวม	547,700	32.68	462,700	27.61	359,400	21.44	306,300	18.27	1,676,100	100.00
	รายจ่ายประจำ	547,700	32.68	462,700	27.61	359,400	21.44	306,300	18.27	1,676,100	100.00
	รายจ่ายลงทุน	-	-	-	-	-	-	-	-	-	-

4. งบประมาณเงินรายได้ (ต่อ)

คณะ/หน่วยงาน	งบประมาณ จัดสรร	ไตรมาส 1		ไตรมาส 2		ไตรมาส 3		ไตรมาส 4		รวม	
		แผน	ร้อยละ	แผน	ร้อยละ	แผน	ร้อยละ	แผน	ร้อยละ	แผน	ร้อยละ
คณะอุตสาหกรรมเกษตรและชีวภาพ	739,200	237,800	32.17	185,600	25.11	185,200	25.05	130,600	17.67	739,200	100.00
รายจ่ายประจำ	739,200	237,800	32.17	185,600	25.11	185,200	25.05	130,600	17.67	739,200	100.00
รายจ่ายลงทุน	-	-	-	-	-	-	-	-	-	-	-
คณะวิทยาการสุขภาพและการกีฬา	6,216,000	1,402,900	22.57	1,340,900	21.57	2,046,900	32.93	1,425,300	22.93	6,216,000	100.00
รายจ่ายประจำ	6,142,500	1,402,900	22.84	1,340,900	21.83	1,973,400	32.13	1,425,300	23.20	6,142,500	100.00
รายจ่ายลงทุน	73,500	-	-	-	-	73,500	100.00	-	-	73,500	100.00
คณะพยาบาลศาสตร์	10,317,400	3,159,300	30.62	2,379,200	23.06	2,265,700	21.96	2,513,200	24.36	10,317,400	100.00
รายจ่ายประจำ	1,517,400	559,300	36.86	429,200	28.29	315,700	20.81	213,200	14.05	1,517,400	100.00
รายจ่ายลงทุน	8,800,000	2,600,000	29.55	1,950,000	22.16	1,950,000	22.16	2,300,000	26.14	8,800,000	100.00
บัณฑิตวิทยาลัย	3,628,900	531,800	14.65	1,071,300	29.52	1,296,500	35.73	729,300	20.10	3,628,900	100.00
รายจ่ายประจำ	3,628,900	531,800	14.65	1,071,300	29.52	1,296,500	35.73	729,300	20.10	3,628,900	100.00
รายจ่ายลงทุน	-	-	-	-	-	-	-	-	-	-	-
สถาบันทักษิณคดีศึกษา	1,530,000	364,300	23.81	359,300	23.48	362,300	23.68	444,100	29.03	1,530,000	100.00
รายจ่ายประจำ	1,530,000	364,300	23.81	359,300	23.48	362,300	23.68	444,100	29.03	1,530,000	100.00
รายจ่ายลงทุน	-	-	-	-	-	-	-	-	-	-	-
สำนักคอมพิวเตอร์ (สงขลา)	4,997,900	393,100	7.87	3,115,000	62.33	858,800	17.18	631,000	12.63	4,997,900	100.00
รายจ่ายประจำ	4,937,900	393,100	7.96	3,055,000	61.87	858,800	17.39	631,000	12.78	4,937,900	100.00
รายจ่ายลงทุน	60,000	-	-	60,000	100.00	-	-	-	-	60,000	100.00
สำนักคอมพิวเตอร์ (พัทลุง)	772,700	219,800	28.45	237,400	30.72	156,300	20.23	159,200	20.60	772,700	100.00
รายจ่ายประจำ	772,700	219,800	28.45	237,400	30.72	156,300	20.23	159,200	20.60	772,700	100.00
รายจ่ายลงทุน	-	-	-	-	-	-	-	-	-	-	-
สำนักหอสมุด (สงขลา)	2,371,900	608,000	25.63	573,400	24.17	664,800	28.03	525,700	22.16	2,371,900	100.00
รายจ่ายประจำ	2,371,900	608,000	25.63	573,400	24.17	664,800	28.03	525,700	22.16	2,371,900	100.00
รายจ่ายลงทุน	-	-	-	-	-	-	-	-	-	-	-

4. งบประมาณเงินรายได้ (ต่อ)

คณะ/หน่วยงาน	งบประมาณ จัดสรร	ไตรมาส 1		ไตรมาส 2		ไตรมาส 3		ไตรมาส 4		รวม	
		แผน	ร้อยละ	แผน	ร้อยละ	แผน	ร้อยละ	แผน	ร้อยละ	แผน	ร้อยละ
สำนักหอสมุด (พัสดุ)	รวม	192,300	26.14	205,400	27.92	201,000	27.32	137,000	18.62	735,700	100.00
	รายจ่ายประจำ	192,300	26.14	205,400	27.92	201,000	27.32	137,000	18.62	735,700	100.00
	รายจ่ายลงทุน	-	-	-	-	-	-	-	-	-	-
สถาบันวิจัยและพัฒนา	รวม	5,287,700	84.02	382,300	6.07	304,700	4.84	318,700	5.06	6,293,400	100.00
	รายจ่ายประจำ	5,287,700	84.02	382,300	6.07	304,700	4.84	318,700	5.06	6,293,400	100.00
	รายจ่ายลงทุน	-	-	-	-	-	-	-	-	-	-
สถาบันปฏิบัติการชุมชนเพื่อการศึกษาแบบบูรณาการ	รวม	221,600	36.27	104,000	17.02	201,200	32.93	84,200	13.78	611,000	100.00
	รายจ่ายประจำ	221,600	36.27	104,000	17.02	201,200	32.93	84,200	13.78	611,000	100.00
	รายจ่ายลงทุน	-	-	-	-	-	-	-	-	-	-
วิทยาลัยภูมิปัญญาชุมชน	รวม	156,300	25.75	135,900	22.39	156,700	25.81	158,200	26.06	607,100	100.00
	รายจ่ายประจำ	156,300	25.75	135,900	22.39	156,700	25.81	158,200	26.06	607,100	100.00
	รายจ่ายลงทุน	-	-	-	-	-	-	-	-	-	-
วิทยาลัยการจัดการเพื่อการพัฒนา	รวม	5,015,100	27.51	4,057,000	22.26	4,060,700	22.28	5,095,200	27.95	18,228,000	100.00
	รายจ่ายประจำ	5,015,100	27.66	4,057,000	22.38	4,060,700	22.40	4,995,200	27.56	18,128,000	100.00
	รายจ่ายลงทุน	-	-	-	-	-	-	100,000	100.00	100,000	100.00
วิทยาลัยนานาชาติ	รวม	162,100	13.33	363,100	29.85	346,100	28.45	345,100	28.37	1,216,400	100.00
	รายจ่ายประจำ	162,100	13.33	363,100	29.85	346,100	28.45	345,100	28.37	1,216,400	100.00
	รายจ่ายลงทุน	-	-	-	-	-	-	-	-	-	-

