



# รายงานวิเคราะห์ งบประมาณรายจ่าย ประจำปีงบประมาณ พ.ศ. 2564

---

มหาวิทยาลัยทักษิณ

ฝ่ายแผนงาน สำนักงานมหาวิทยาลัย  
พฤศจิกายน 2564



รายงานวิเคราะห์งบประมาณรายจ่าย  
ประจำปีงบประมาณ พ.ศ. 2564  
มหาวิทยาลัยทักษิณ

ฝ่ายแผนงาน  
มหาวิทยาลัยทักษิณ

## คำนำ

รายงานการวิเคราะห์ข้อมูลงบประมาณรายจ่าย ประจำปีงบประมาณ พ.ศ. 2564 มหาวิทยาลัยทักษิณ จัดทำขึ้นเพื่อใช้เป็นฐานข้อมูลของมหาวิทยาลัย รวมทั้งสามารถใช้เป็นข้อมูลสารสนเทศ สำหรับผู้บริหาร ในการพิจารณา เสนอของบประมาณให้เหมาะสมและสัมฤทธิ์ผลตามแบบการเสนอของบประมาณ แบบมุ่งเน้นผลงานตามยุทธศาสตร์ และสามารถใช้เป็นข้อมูลในการปฏิบัติงานด้านการวิเคราะห์งบประมาณในอนาคต

ฝ่ายแผนงาน สำนักงานอธิการบดี หวังเป็นอย่างยิ่งว่ารายงานการวิเคราะห์งบประมาณรายจ่าย จะเป็นประโยชน์ต่อหน่วยงานและผู้ที่เกี่ยวข้อง ทั้งภายในและภายนอกมหาวิทยาลัยไม่มากก็น้อย

ฝ่ายแผนงาน  
มหาวิทยาลัยทักษิณ  
พฤศจิกายน 2564

## สารบัญ

|   | หน้า      |
|---|-----------|
| <b>บทสรุปสำหรับผู้บริหาร .....</b>  | <b>1</b>  |
| - บทสรุปสำหรับผู้บริหาร .....   | 2         |
| <b>รายงานวิเคราะห์งบประมาณ ประจำปีงบประมาณ พ.ศ. 2564 มหาวิทยาลัยทักษิณ .....</b>  | <b>13</b> |
| - งบประมาณจัดสรร ประจำปีงบประมาณ พ.ศ. 2564 .....  | 14        |
| - สรุปเปรียบเทียบ งบประมาณจัดสรร ประจำปีงบประมาณ พ.ศ. 2562 - 2564 .....   | 20        |
| - สรุปเปรียบเทียบ งบประมาณจัดสรร - ผลการเบิกจ่ายงบประมาณ<br>ประจำปีงบประมาณ พ.ศ. 2564 .....   | 24        |
| - สรุปรายละเอียด งบประมาณจัดสรร - ผลการเบิกจ่ายงบประมาณ<br>กรณีงบลงทุน ที่ดินสิ่งก่อสร้างที่มีราคาตั้งแต่ 10 ล้านบาทขึ้นไป<br>ประจำปีงบประมาณ พ.ศ. 2564 ..... | 31        |
| - สรุปรายละเอียด งบประมาณจัดสรร - ผลการเบิกจ่ายงบประมาณ<br>กรณีงบลงทุน รายการสิ่งก่อสร้างปีเดียว ประจำปีงบประมาณ พ.ศ. 2564 .....                              | 33        |
| - สรุปรายละเอียด งบประมาณจัดสรร - ผลการเบิกจ่ายงบประมาณ<br>ในภาพรวม ประจำปีงบประมาณ พ.ศ. 2564 .....   | 35        |
| - สรุปรายละเอียด งบประมาณจัดสรร - ผลการเบิกจ่ายงบประมาณ<br>จำแนกตามหน่วยงาน ประจำปีงบประมาณ พ.ศ. 2564 .....   | 37        |
| - สรุปรายละเอียด การโอนเปลี่ยนแปลงงบประมาณ ประจำปีงบประมาณ พ.ศ. 2564 .....  | 39        |
| - สรุปเปรียบเทียบ งบประมาณจัดสรร - งบประมาณเบิกจ่าย<br>ประจำปีงบประมาณ พ.ศ. 2563 - 2564 .....   | 41        |
| <b>ภาคผนวก .....</b>  | <b>44</b> |
| - รายละเอียดการตั้งงบประมาณเพิ่มเติม (จากเงินสะสม) ประจำปีงบประมาณ พ.ศ. 2564 .....  | 45        |
| - รายละเอียดรายการกันเงินไว้เบิกเหลือมปี ประจำปีงบประมาณ พ.ศ. 2564 .....  | 66        |
| - สรุปรายการเบิกจ่ายงบประมาณ เงินกันไว้เบิกเหลือมปี ประจำปีงบประมาณ พ.ศ. 2562 - 2563 .....  | 77        |
| - รายงานเงินรายได้ที่ไม่ต้องนำส่งคลัง เปรียบเทียบประมาณการเงินรายได้<br>ประจำปีงบประมาณ พ.ศ. 2564 .....   | 92        |

## สารบัญ (ต่อ)

|   | หน้า |
|---|------|
| - รายละเอียดผลการดำเนินงานงบลงทุน .....                                       | 105  |
| - รายการสิ่งก่อสร้างผูกพัน .....  | 106  |
| - รายการสิ่งก่อสร้างปีเดียว .....   | 116  |
| - รายการครุภัณฑ์ งบประมาณเงินอุดหนุนจากรัฐบาล ประจำปีงบประมาณ พ.ศ. 2564 ..... | 126  |

-----

บทสรุปผู้บริหาร

## บทสรุปสำหรับผู้บริหาร

ฝ่ายแผนงาน ได้ดำเนินการวิเคราะห์ งบประมาณรายจ่าย ประจำปีงบประมาณ พ.ศ. 2564 ในภาพรวมของมหาวิทยาลัยทักษิณ ประกอบด้วย การวิเคราะห์ งบประมาณจำแนกตามแหล่งงบประมาณ จำแนกตามงบรายจ่าย และจำแนกตามผลผลิต นำมาสรุปเป็นรายงานการวิเคราะห์ งบประมาณรายจ่าย ประจำปีงบประมาณ พ.ศ. 2564 มหาวิทยาลัยทักษิณ

รายงานผลการวิเคราะห์ งบประมาณรายจ่าย ประจำปีงบประมาณ พ.ศ. 2564 มหาวิทยาลัยทักษิณ ในภาพรวม สรุปได้ดังนี้

### 1. รายละเอียดการจัดสรรงบประมาณ

งบประมาณจัดสรร ปีงบประมาณ พ.ศ. 2564 มหาวิทยาลัยทักษิณ ได้จัดสรรงบประมาณ ในภาพรวม ทั้งหมด จำนวน 1,942,144,440.00 บาท โดยจำแนกรายละเอียด ได้ดังนี้

#### 1.1 จำแนกตามแหล่งงบประมาณ สามารถจำแนก ได้ดังนี้

- งบประมาณเงินแผ่นดิน จำนวน 17,953,120.00 บาท (ร้อยละ 0.92)
- งบประมาณเงินอุดหนุนจากรัฐบาล จำนวน 1,263,226,000.00 บาท (ร้อยละ 65.04)
- งบประมาณเงินรายได้ จำนวน 660,965,320.00 บาท (ร้อยละ 34.04)

#### แผนภูมิแสดง งบประมาณจัดสรร จำแนกตามแหล่งงบประมาณ ประจำปีงบประมาณ พ.ศ. 2564

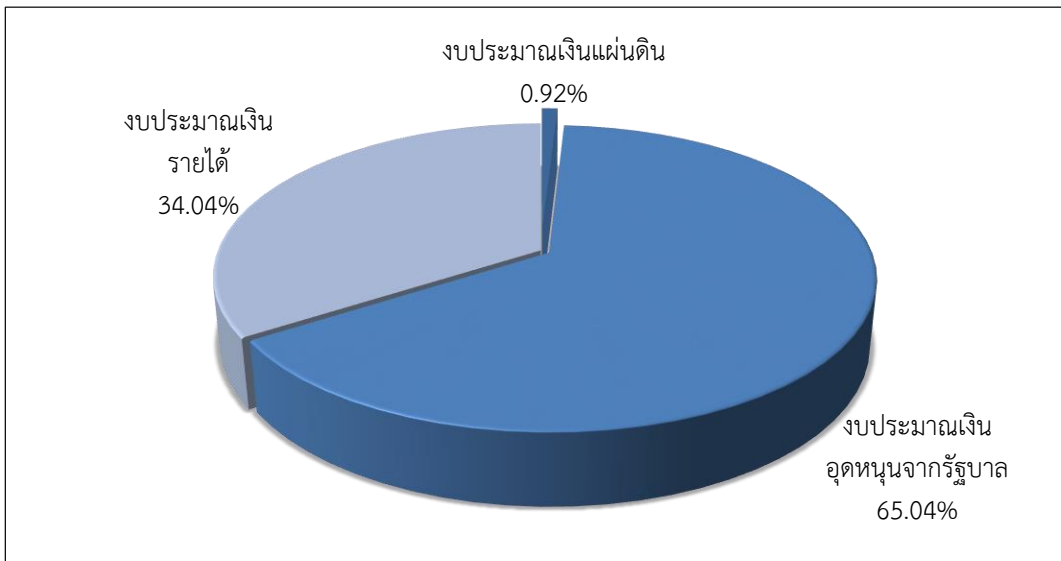

1.2 จำแนกตามงบรายจ่าย สามารถจำแนก ได้ดังนี้

- งบบุคลากร จำนวน 83,428,880.00 บาท (ร้อยละ 4.30)
- งบดำเนินการ จำนวน 258,609,279.15 บาท (ร้อยละ 13.32)
- งบลงทุน จำนวน 653,613,412.84 บาท (ร้อยละ 33.65)
- งบเงินอุดหนุน จำนวน 808,839,890.58 บาท (ร้อยละ 41.64)
- งบรายจ่ายอื่น จำนวน 137,652,977.43 บาท (ร้อยละ 7.09)

**แผนภูมิแสดง งบประมาณจัดสรร จำแนกตามงบรายจ่าย  
ประจำปีงบประมาณ พ.ศ. 2564**

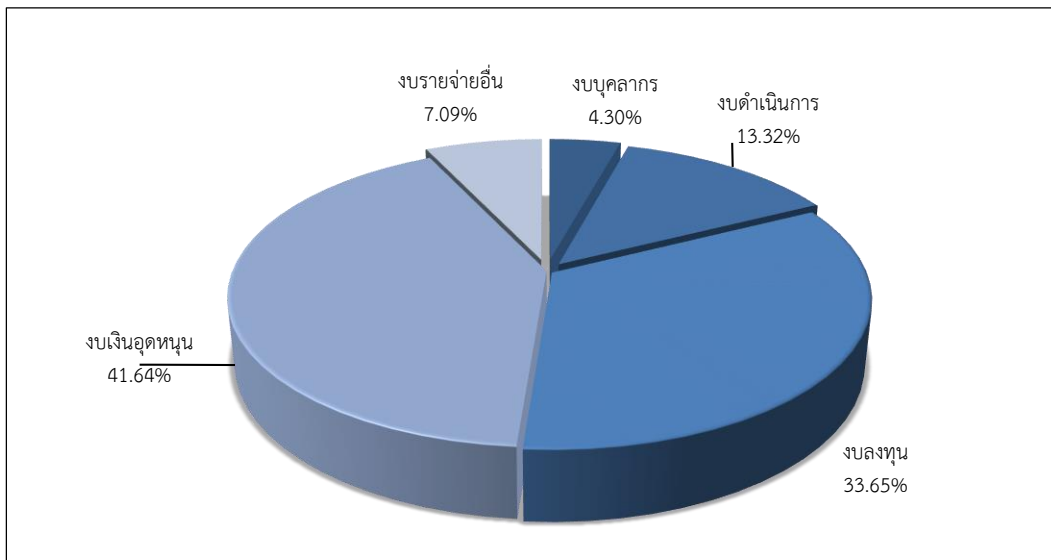



1.3 จำแนกตามประเภทงบประมาณ สามารถจำแนก ได้ดังนี้

- งบบุคลากร (รวมอุดหนุนค่าใช้จ่ายบุคลากร) จำนวน 797,599,180.00 บาท (ร้อยละ 41.07)
- งบดำเนินการ จำนวน 258,609,279.15 บาท (ร้อยละ 13.32)
- งบลงทุน จำนวน 653,613,412.84 บาท (ร้อยละ 33.65)
- งบเงินอุดหนุน (ไม่รวมอุดหนุนค่าใช้จ่ายบุคลากร) และงบรายจ่ายอื่น ๆ จำนวน 232,322,568.01 บาท (ร้อยละ 11.96)

แผนภูมิแสดง งบประมาณจัดสรร จำแนกตามงบรายจ่าย  
ประจำปีงบประมาณ พ.ศ. 2564

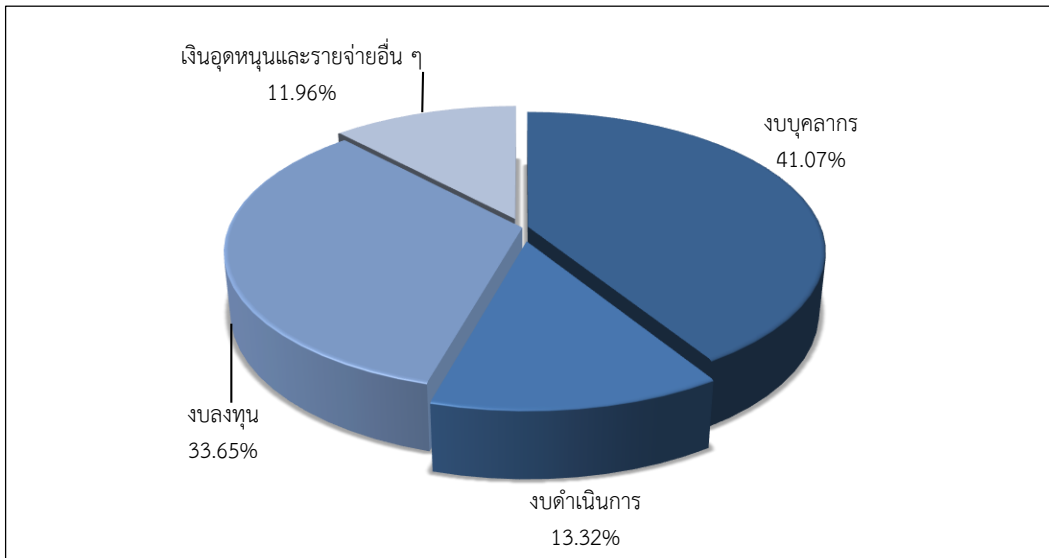

#### 1.4 จำแนกตามผลผลิต สามารถจำแนก ได้ดังนี้

- ค่าใช้จ่ายบุคลากรภาครัฐ จำนวน 17,953,120.00 บาท (ร้อยละ 0.92)
- ผู้สำเร็จการศึกษาด้านวิทยาศาสตร์และเทคโนโลยี จำนวน 1,205,020,851.87 บาท (ร้อยละ 62.05)
- ผู้สำเร็จการศึกษาด้านวิทยาศาสตร์สุขภาพ จำนวน 224,073,805.00 บาท (ร้อยละ 11.54)
- ผู้สำเร็จการศึกษาด้านสังคมศาสตร์ จำนวน 425,149,343.13 บาท (ร้อยละ 21.89)
- ผลงานทำนุบำรุงศิลปวัฒนธรรม จำนวน 3,794,500.00 บาท (ร้อยละ 0.20)
- ผลงานการให้บริการวิชาการ จำนวน 57,377,240.00 บาท (ร้อยละ 2.95)
- ผลงานวิจัยเพื่อถ่ายทอดเทคโนโลยี จำนวน 8,775,580.00 บาท (ร้อยละ 0.45)

#### แผนภูมิแสดง งบประมาณจัดสรร จำแนกตามผลผลิต ประจำปีงบประมาณ พ.ศ. 2564

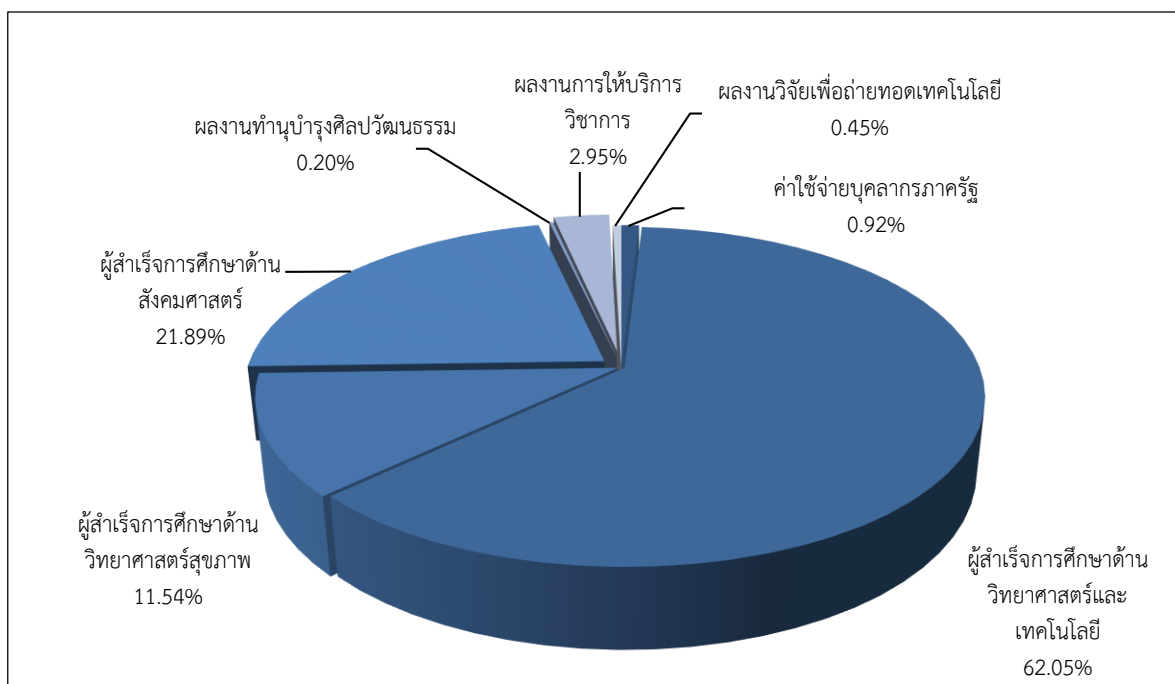

## 2. สรุปเปรียบเทียบงบประมาณที่จัดสรร มหาวิทยาลัยทักษิณ ประจำปีงบประมาณ พ.ศ. 2562-2564

ปีงบประมาณ พ.ศ. 2564 มหาวิทยาลัยทักษิณ ได้รับจัดสรรงบประมาณทั้งหมดเพิ่มขึ้นจากปีงบประมาณ พ.ศ. 2563 จำนวน 78,656,320.00 บาท (ร้อยละ 4.22) รายละเอียดดังนี้

- งบประมาณเงินแผ่นดิน เพิ่มขึ้น จำนวน 464,500.00 บาท (ร้อยละ 2.66)
- งบประมาณเงินอุดหนุนจากรัฐบาล ลดลง จำนวน 4,444,600.00 บาท (ร้อยละ 0.35)
- งบประมาณเงินรายได้ เพิ่มขึ้น จำนวน 82,636,420.00 บาท (ร้อยละ 14.29)

### แผนภูมิแสดง เปรียบเทียบงบประมาณจัดสรร มหาวิทยาลัยทักษิณ

ประจำปีงบประมาณ พ.ศ. 2562 – 2564

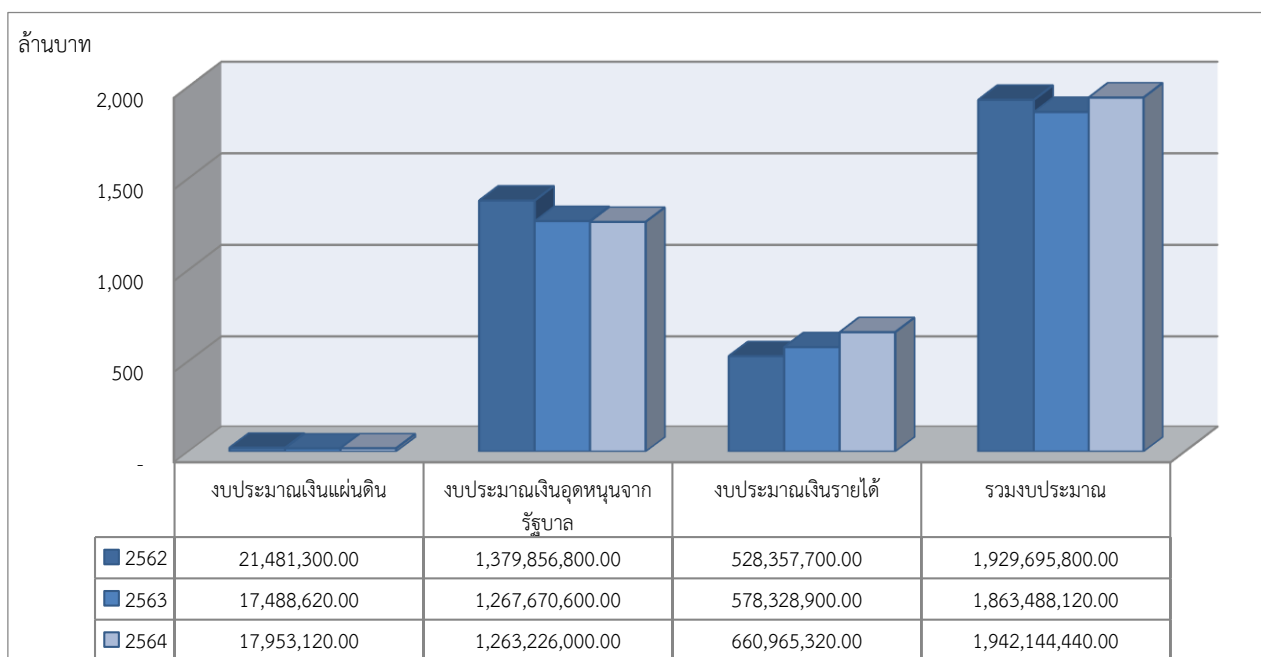

3. สรุปเปรียบเทียบ แผน-ผล การเบิกจ่ายงบประมาณ ประจำปีงบประมาณ พ.ศ. 2564 ในภาพรวม มหาวิทยาลัยทักษิณ จัดสรรงบประมาณ จำนวน 1,942,144,440.00 บาท ผลการเบิกจ่าย จำนวน 1,267,592,325.15 บาท คิดเป็นร้อยละ 65.27
- งบประมาณเงินแผ่นดิน จัดสรร จำนวน 17,953,120.00 บาท ผลการเบิกจ่าย จำนวน 17,953,120.00 บาท คิดเป็นร้อยละ 100.00
- งบประมาณเงินอุดหนุนรัฐบาล จัดสรร จำนวน 1,263,226,000.00 บาท ผลการเบิกจ่าย จำนวน 867,077,184.37 บาท คิดเป็นร้อยละ 68.64
- งบประมาณเงินรายได้ จัดสรร จำนวน 660,965,320.00 บาท ผลการเบิกจ่าย จำนวน 382,562,020.78 บาท คิดเป็นร้อยละ 57.88

แผนภูมิแสดง การเปรียบเทียบ งบประมาณจัดสรร – ผลการเบิกจ่ายงบประมาณ  
จำแนกตามแหล่งงบประมาณ

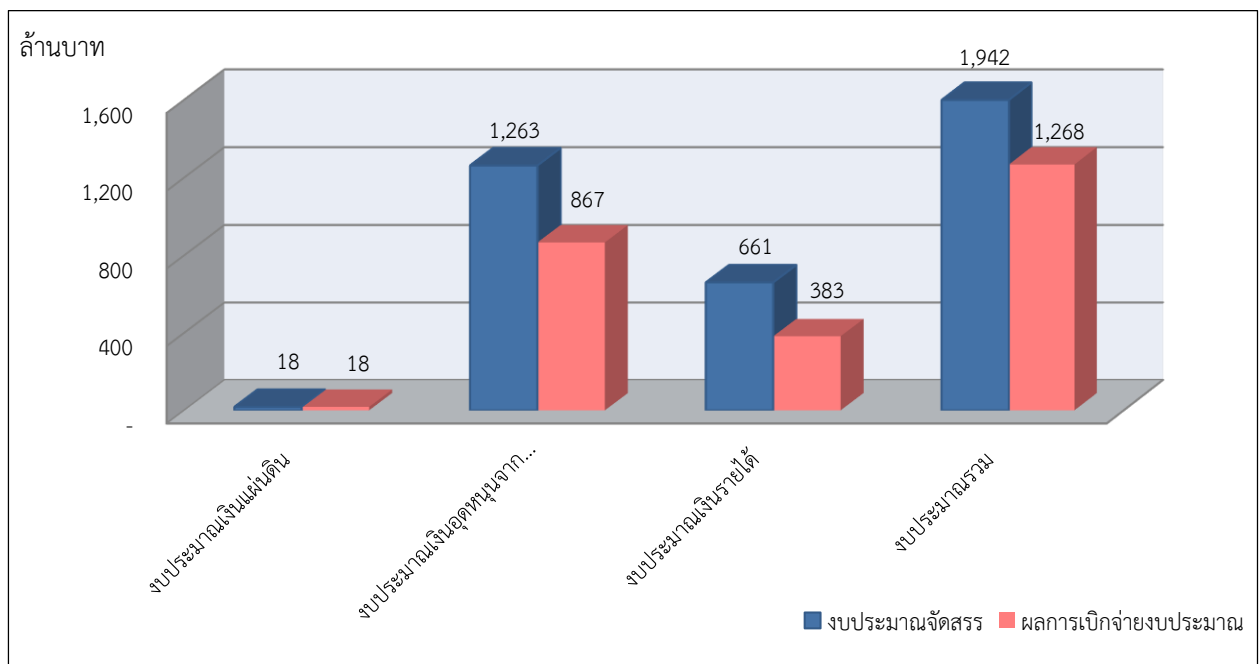

#### 4. สรุปเปรียบเทียบงบประมาณรายจ่าย ปีงบประมาณ พ.ศ. 2563 และปีงบประมาณ พ.ศ. 2564

พบว่า ประสิทธิภาพการเบิกจ่ายปีงบประมาณ พ.ศ. 2564 เพิ่มขึ้น จากปีงบประมาณ พ.ศ. 2563 ร้อยละ 4.24 โดย

ปีงบประมาณ พ.ศ. 2563 งบประมาณจัดสรร จำนวน 1,863,488,120.00 บาท ผลการเบิกจ่าย จำนวน 1,137,314,308.98 บาท (ร้อยละ 61.03)

ปีงบประมาณ พ.ศ. 2564 งบประมาณจัดสรร จำนวน 1,942,144,440.00 บาท ผลการเบิกจ่าย จำนวน 1,267,592,325.15 บาท (ร้อยละ 65.27)

#### แผนภูมิแสดง สรุป การเปรียบเทียบ งบประมาณจัดสรร – ผลการเบิกจ่ายงบประมาณ ประจำปีงบประมาณ พ.ศ. 2563 - 2564

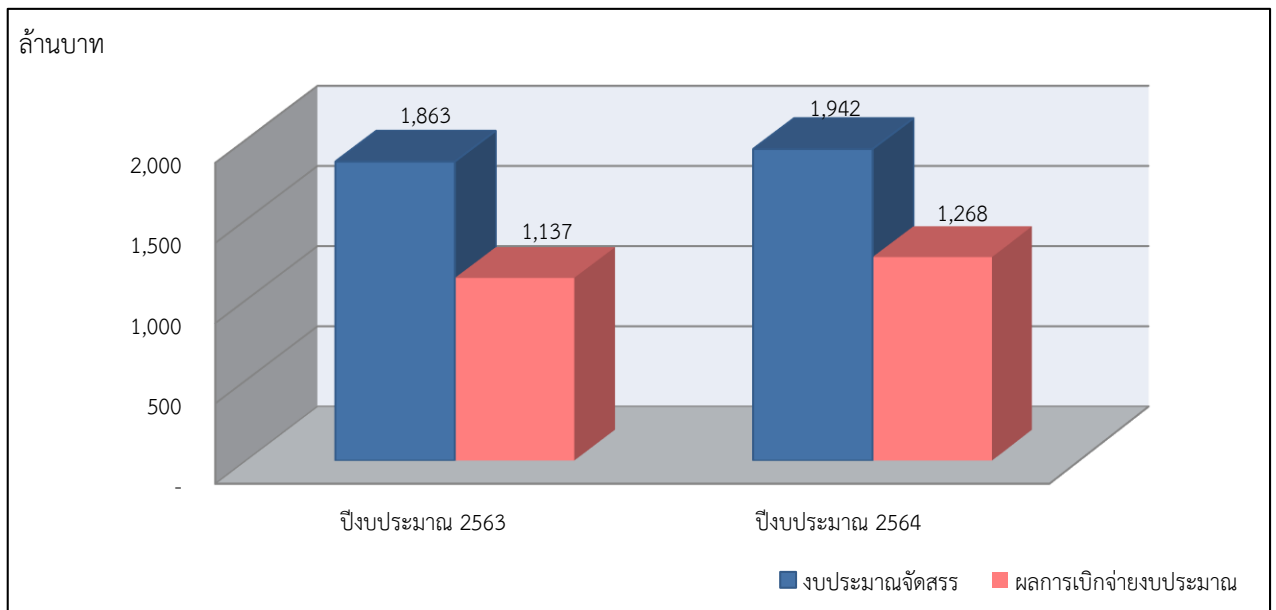

## 5. สรุปรายการที่ไม่สามารถเบิกจ่ายงบประมาณได้ตามแผนที่กำหนด ประกอบด้วย

### 5.1 งบประมาณเงินอุดหนุนจากรัฐบาล

#### - ฝ่ายบริหารวิทยาเขตสงขลา

1. ครุภัณฑ์ที่มีราคาต่อหน่วยต่ำกว่า 1 ล้านบาท (ครุภัณฑ์ประกอบอาคารศูนย์ปฏิบัติการดนตรีและหอศิลป์การแสดง) งบประมาณ จำนวน 51,995,200.00 บาท

**ผลการดำเนินงาน** ขณะนี้อยู่ระหว่างการดำเนินการ งบประมาณเบิกจ่าย จำนวน 26,288,500.00 บาท คิดเป็นร้อยละ 50.56 (งวดงานทั้งหมด 14 งวดงาน ส่งงานแล้วจำนวน 8 งวดงาน กำหนดส่งมอบงานวันที่ 23 กันยายน 2564)

2. ค่าที่ดินและสิ่งก่อสร้างที่มีราคาต่อหน่วยต่ำกว่า 10 ล้านบาท (ปรับปรุงถนนและลานจอดรถอาคารที่พักบุคลากร วิทยาเขตสงขลา) งบประมาณ จำนวน 8,000,000.00 บาท

**ผลการดำเนินงาน** ได้ผู้รับจ้างแล้ว อยู่ระหว่างรอลงนามในสัญญา (วันที่ 4 ตุลาคม 2565)

3. ปรับปรุงหอประชุมปาริชาติ งบประมาณ จำนวน 25,000,000 บาท

**ผลการดำเนินงาน** ขณะนี้อยู่ระหว่างการดำเนินการ (งวดงานทั้งหมด 10 งวดงาน ส่งงานแล้วจำนวน 7 งวดงาน กำหนดส่งมอบงานวันที่ 18 ตุลาคม 2564) งบประมาณเบิกจ่าย จำนวน 16,120,000.00 บาท คิดเป็นร้อยละ 64.48

4. ปรับปรุงอาคารเรียนรวมอเนกประสงค์ 2 งบประมาณ จำนวน 10,000,000 บาท

**ผลการดำเนินงาน** ได้ผู้รับจ้างแล้ว อยู่ระหว่างรอลงนามในสัญญา (วันที่ 4 ตุลาคม 2565)

#### - ฝ่ายบริหารวิทยาเขตพัทลุง

1. ค่าก่อสร้างโรงเรียนสาธิต มหาวิทยาลัยทักษิณ งบประมาณ จำนวน 72,815,700.00 บาท

**ผลการดำเนินงาน** ขณะนี้อยู่ระหว่างการดำเนินการ (งวดงานทั้งหมด 71 งวดงาน ส่งงานแล้วจำนวน 3 งวดงาน กำหนดส่งมอบงานวันที่ 30 เมษายน 2566) ยังไม่ได้ดำเนินการเบิกจ่ายงบประมาณ ปีงบประมาณ พ.ศ. 2564 (อยู่ระหว่างการดำเนินการเบิกจ่ายงบประมาณ ประจำปีงบประมาณ พ.ศ. 2563 งบประมาณ จำนวน 110,250,000 บาท งบประมาณเบิกจ่าย จำนวน 1,086,000.00 บาท คิดเป็นร้อยละ 0.99)

2. ค่าปรับปรุงสนามกีฬาวิทยาเขตพัทลุง งบประมาณ จำนวน 13,389,300.00 บาท

**ผลการดำเนินงาน** ขณะนี้ได้ผู้รับจ้างแล้ว อยู่ระหว่างสำนักงบประมาณพิจารณาผลการจัดซื้อจัดจ้าง

3. ต่อเติมโรงอาหาร งบประมาณ จำนวน 10,543,000.00 บาท

**ผลการดำเนินงาน** ขณะนี้อยู่ระหว่างการดำเนินการ (งวดงานทั้งหมด 8 งวดงาน ส่งงานแล้วจำนวน 3 งวดงาน กำหนดส่งมอบงานวันที่ 13 มีนาคม 2565) ยังไม่ได้ดำเนินการเบิกจ่ายงบประมาณ อยู่ระหว่างดำเนินการก่อนนี้ผูกพัน

#### - คณะวิทยาศาสตร์

1. ครุภัณฑ์ที่มีราคาต่อหน่วยต่ำกว่า 1 ล้านบาท (ครุภัณฑ์สาขาวิชาวิทยาศาสตร์พื้นฐาน) งบประมาณ จำนวน 2,118,500.00 บาท

**ผลการดำเนินงาน** ส่งมอบเรียบร้อยแล้ว อยู่ระหว่างการเบิกจ่ายงบประมาณ

2. ครุภัณฑ์ที่มีราคาต่อหน่วยต่ำกว่า 1 ล้านบาท (ครุภัณฑ์ประกอบอาคารปฏิบัติการ วิทยาศาสตร์) งบประมาณ จำนวน 4,794,700.00 บาท

**ผลการดำเนินงาน** ครุภัณฑ์เสร็จเรียบร้อยแล้ว อยู่ระหว่างแจ้งบริษัทเข้าพื้นที่เพื่อดำเนินการ ติดตั้งครุภัณฑ์ฯ

- **คณะเทคโนโลยีและการพัฒนาชุมชน**

ครุภัณฑ์ที่มีราคาต่อหน่วยต่ำกว่า 1 ล้านบาท (ครุภัณฑ์ประกอบอาคารปฏิบัติการด้าน เทคโนโลยีและการพัฒนาชุมชน) งบประมาณ จำนวน 11,256,600.00 บาท

**ผลการดำเนินงาน** ขณะนี้อยู่ระหว่างดำเนินการติดตั้งครุภัณฑ์ฯ กำหนดส่งมอบ วันที่ 6 ตุลาคม 2564

- **คณะวิศวกรรมศาสตร์**

ครุภัณฑ์ที่มีราคาต่อหน่วยต่ำกว่า 1 ล้านบาท (ครุภัณฑ์สาขาวิชาวิศวกรรมแมคคาทรอนิกส์) งบประมาณ จำนวน 40,000,000.00 บาท

**ผลการดำเนินงาน** ครุภัณฑ์ฯ แบ่งออกเป็น 15 กลุ่มย่อย ขณะนี้ได้ผู้รับจ้างแล้วจำนวน 7 กลุ่ม และอยู่ระหว่างกระบวนการจัดซื้อจัดจ้าง จำนวน 8 กลุ่ม

- **คณะอุตสาหกรรมเกษตรและชีวภาพ**

1. ครุภัณฑ์ที่มีราคาต่อหน่วยต่ำกว่า 1 ล้านบาท (ครุภัณฑ์สาขาวิชาเทคโนโลยีเครื่องสำอางและ ผลิตภัณฑ์เสริมอาหาร) งบประมาณ จำนวน 8,272,600.00 บาท

**ผลการดำเนินงาน** ขณะนี้อยู่ระหว่างดำเนินการติดตั้งครุภัณฑ์ฯ กำหนดส่งมอบ วันที่ 7 ตุลาคม 2564

2. ครุภัณฑ์ที่มีราคาต่อหน่วยต่ำกว่า 1 ล้านบาท (ครุภัณฑ์ห้องปฏิบัติการด้านอุตสาหกรรม เกษตรและชีวภาพ) งบประมาณ จำนวน 9,000,000.00 บาท

**ผลการดำเนินงาน** ครุภัณฑ์เสร็จเรียบร้อยแล้ว แจ้งบริษัทเข้าพื้นที่เพื่อดำเนินการติดตั้งครุภัณฑ์ฯ วันที่ 1 ตุลาคม 2564

- **คณะวิทยาการสุขภาพและการกีฬา**

1. ครุภัณฑ์ที่มีราคาต่อหน่วยต่ำกว่า 1 ล้านบาท (ครุภัณฑ์สาขาวิชาสาธารณสุขศาสตร์) งบประมาณ จำนวน 1,153,800.00 บาท

**ผลการดำเนินงาน** ขณะนี้อยู่ระหว่างดำเนินการติดตั้งครุภัณฑ์ฯ กำหนดส่งมอบ วันที่ 13 ตุลาคม 2564

2. ครุภัณฑ์ที่มีราคาต่อหน่วยต่ำกว่า 1 ล้านบาท (ครุภัณฑ์สาขาวิชาสาธารณสุขศาสตร์) งบประมาณ จำนวน 1,049,900.00 บาท

**ผลการดำเนินงาน** ขณะนี้อยู่ระหว่างดำเนินการติดตั้งครุภัณฑ์ฯ กำหนดส่งมอบ วันที่ 13 ตุลาคม 2564

- **คณะพยาบาลศาสตร์**

ค่าก่อสร้างกลุ่มอาคารพยาบาลศาสตร์ งบประมาณจำนวน 207,095,000.00 บาท

**ผลการดำเนินงาน** ขณะนี้อยู่ระหว่างการดำเนินการ (งวดงานทั้งหมด 115 งวดงาน ส่งงานแล้ว จำนวน 73 งวดงาน กำหนดส่งมอบงานวันที่ 17 ตุลาคม 2564)

- **สำนักคอมพิวเตอร์ (สงขลา)**  
ค่าที่ดินและสิ่งก่อสร้างที่มีราคาต่อหน่วยต่ำกว่า 10 ล้านบาท (ติดตั้งระบบเครือข่ายอาคาร 50 ปี) งบประมาณ 8,000,000.00 บาท  
**ผลการดำเนินงาน** อยู่ระหว่างดำเนินการติดตั้งระบบฯ
- **สำนักคอมพิวเตอร์ (พัทลุง)**  
ครุภัณฑ์ที่มีราคาต่อหน่วยต่ำกว่า 1 ล้านบาท (ครุภัณฑ์ระบบเครือข่ายอาคารเรียน 1-3 วิทยาเขตพัทลุง) งบประมาณ จำนวน 2,000,000.00 บาท  
**ผลการดำเนินงาน** อยู่ระหว่างดำเนินการติดตั้งระบบเครือข่ายฯ

## 5.2 งบประมาณเงินรายได้

- **ฝ่ายบริหารวิทยาเขตพัทลุง**
  1. ค่าควบคุมงานโรงเรียนสาธิตมหาวิทยาลัยทักษิณ งบประมาณ จำนวน 10,080,000.00 บาท  
**ผลการดำเนินงาน** ขณะนี้อยู่ระหว่างการดำเนินการ ผลการเบิกจ่าย จำนวน 1,467,000.00 บาท คิดเป็นร้อยละ 14.55
  2. ค่าก่อสร้างปรับปรุงสนามกีฬา วิทยาเขตพัทลุง งบประมาณ จำนวน 1,912,700.00 บาท  
**ผลการดำเนินงาน** ขณะนี้ได้ผู้รับจ้างแล้ว อยู่ระหว่างสำนักงบประมาณพิจารณาผลการจัดซื้อจัดจ้าง
  3. ค่าควบคุมงานก่อสร้างปรับปรุงสนามกีฬา วิทยาเขตพัทลุง งบประมาณ จำนวน 1,912,700.00 บาท  
**ผลการดำเนินงาน** ขณะนี้ได้ผู้รับจ้างแล้ว อยู่ระหว่างสำนักงบประมาณพิจารณาผลการจัดซื้อจัดจ้าง
  4. ค่าก่อสร้างอาคารหอพัก  
**ผลการดำเนินงาน** ขณะนี้อยู่ระหว่างการดำเนินการ งวดที่ 1 (งวดงานทั้งหมด 9 งวดงาน กำหนดส่งมอบงานวันที่ 7 มิถุนายน 2565)
- **คณะศึกษาศาสตร์**  
ครุภัณฑ์ที่มีราคาต่อหน่วยตั้งแต่ 1 ล้านบาทขึ้นไป (ครุภัณฑ์ประกอบอาคารศูนย์ปฏิบัติการวิชาชีพครู (ผ้าม่าน)) งบประมาณ จำนวน 1,330,000.00 บาท  
**ผลการดำเนินงาน** อยู่ระหว่างดำเนินการติดตั้งผ้าม่านฯ
- **คณะเศรษฐศาสตร์และบริหารธุรกิจ**
  1. ครุภัณฑ์ที่มีราคาต่อหน่วยต่ำกว่า 1 ล้านบาท (ครุภัณฑ์คณะเศรษฐศาสตร์และบริหารธุรกิจ) งบประมาณ จำนวน 10,231,410.00 บาท  
**ผลการดำเนินงาน** อยู่ระหว่างกระบวนการจัดซื้อจัดจ้างฯ (รอประกาศร่างประกวดราคาฯ)
  2. ค่าที่ดินและสิ่งก่อสร้างที่มีราคาต่อหน่วยต่ำกว่า 10 ล้านบาท (ปรับปรุงพื้นที่คณะเศรษฐศาสตร์และบริหารธุรกิจ) งบประมาณ จำนวน 7,216,990.00 บาท  
**ผลการดำเนินงาน** อยู่ระหว่างกระบวนการจัดซื้อจัดจ้างฯ (รอประกาศร่างประกวดราคาฯ)



- **วิทยาลัยการจัดการเพื่อการพัฒนา**

1. ครุภัณฑ์ที่มีราคาต่อหน่วยต่ำกว่า 1 ล้านบาท (จ้างปูพื้นประจำสำนักงานฯ) งบประมาณ จำนวน 900,000.00 บาท

**ผลการดำเนินงาน** ดำเนินการเรียบร้อยแล้ว อยู่ระหว่างดำเนินการเบิกจ่ายงบประมาณ

2. ค่าที่ดินและสิ่งก่อสร้างที่มีราคาต่อหน่วยต่ำกว่า 10 ล้านบาท (ครุภัณฑ์ประจำสำนักงานฯ) งบประมาณ จำนวน 2,000,000.00 บาท

**ผลการดำเนินงาน** ดำเนินการเรียบร้อยแล้ว อยู่ระหว่างดำเนินการเบิกจ่ายงบประมาณ

**6. ปัญหา/อุปสรรค ข้อเสนอแนะและแนวทางปรับปรุงแก้ไขในปีถัดไป**

**ปัญหา/อุปสรรค**

ผลการใช้จ่ายงบประมาณ ประจำปีงบประมาณ พ.ศ. 2564 ในภาพรวม ของมหาวิทยาลัยทักษิณ คิดเป็นร้อยละ 63.64 อันเนื่องมาจากปัญหา/อุปสรรค

ปัญหาการแพร่ระบาดของโรคติดเชื้อไวรัสโคโรนา 2019 (COVID – 19) ส่งผลให้การดำเนินการตาม กระบวนการจัดซื้อจัดจ้าง การส่งมอบรายการครุภัณฑ์ การจัดกิจกรรมโครงการต่างๆ ล่าช้าและไม่เป็นไปตามแผนที่กำหนดไว้

**ข้อเสนอแนะและแนวทางปรับปรุงแก้ไขในปีถัดไป**

1. รายการก่อสร้างควรมีการเร่งรัดการดำเนินการก่อสร้างให้เป็นไปตามวงงานตามสัญญา ก่อสร้างทุกรายการ

2. กรณีการดำเนินการก่อสร้างอาคารต่าง ๆ มีปัญหา/อุปสรรค ในการดำเนินการก่อสร้าง ผู้เกี่ยวข้อง ควรแจ้งปัญหา/อุปสรรค ให้ผู้บริหารระดับสูงได้รับทราบ เพื่อจะได้ร่วมกันแก้ไขปัญหา/อุปสรรค ที่เกิดขึ้นได้ทันที

3. หาแนวทาง มาตรการในการให้ผู้รับจ้างส่งมอบครุภัณฑ์ให้เป็นไปตามแผน

-----

รายงานการวิเคราะห์ห้บประมาณรายจ่าย  
ประจำปีงบประมาณ พ.ศ. 2564

**รายงานการวิเคราะห์งบประมาณรายจ่าย  
ประจำปีงบประมาณ พ.ศ. 2564 มหาวิทยาลัยทักษิณ**

ฝ่ายแผนงาน มหาวิทยาลัยทักษิณ ได้ดำเนินการวิเคราะห์ข้อมูลการเบิกจ่ายงบประมาณในภาพรวมของมหาวิทยาลัย ประจำปีงบประมาณ พ.ศ. 2564 โดยได้นำข้อมูลจากระบบ บัญชี 3 มิติ สิ้นสุด ณ 30 กันยายน 2564 (ข้อมูลหลังจากมีการโอนเปลี่ยนแปลงงบประมาณ) การวิเคราะห์งบประมาณรายจ่าย มีการวิเคราะห์จำแนกตามแหล่งงบประมาณ วิเคราะห์จำแนกตามงบรายจ่าย ประเภทงบประมาณ และวิเคราะห์จำแนกตามผลผลิต

ปีงบประมาณ พ.ศ. 2564 มหาวิทยาลัยทักษิณ มีการจัดสรรงบประมาณรวมทั้งสิ้น จำนวน 1,942,144,440.00 บาท โดยจำแนกเป็น

- งบประมาณเงินแผ่นดิน จำนวน 17,953,120.00 บาท
- งบประมาณเงินอุดหนุนจากรัฐบาล จำนวน 1,263,226,000.00 บาท
- งบประมาณเงินรายได้ จำนวน 660,965,320.00 บาท ประกอบด้วยรายละเอียดต่าง ๆ ดังนี้
  - งบประมาณจัดสรร จำนวน 615,882,600.00 บาท
  - งบประมาณเงินสะสมที่หน่วยงานขอใช้ระหว่างปี จำนวน 45,082,720.00 บาท

**ตารางที่ 1 งบประมาณจัดสรร  
ประจำปีงบประมาณ พ.ศ. 2564**

| รายการ                                    | แหล่งงบประมาณ        |                         |                       |                         |
|---|----------------------|-------------------------|-----------------------|-------------------------|
|   | เงินแผ่นดิน          | เงินอุดหนุนจากรัฐบาล    | เงินรายได้            | รวม                     |
| งบประมาณจัดสรร                            | 17,953,120.00        | 1,263,226,000.00        | 615,882,600.00        | 1,897,061,720.00        |
| งบประมาณเงินสะสมที่หน่วยงานขอใช้ระหว่างปี | -                    | -                       | 45,082,720.00         | 45,082,720.00           |
| <b>รวมงบประมาณ</b>                        | <b>17,953,120.00</b> | <b>1,263,226,000.00</b> | <b>660,965,320.00</b> | <b>1,942,144,440.00</b> |
| ร้อยละ                                    | 0.92                 | 65.04                   | 34.04                 | 100.00                  |

## 1. งบประมาณจัดสรร ประจำปีงบประมาณ พ.ศ. 2564

### 1.1 งบประมาณจัดสรรจำแนกตามแหล่งงบประมาณ

งบประมาณ พ.ศ. 2564 มหาวิทยาลัยทักษิณ จัดสรรงบประมาณ จำนวน 1,942,144,440.00 บาท จำแนกตามแหล่งงบประมาณ ดังนี้ งบประมาณเงินแผ่นดิน จำนวน 17,953,120.00 บาท (ร้อยละ 0.92) งบประมาณเงินอุดหนุนจากรัฐบาล จำนวน 1,263,226,000.00 บาท (ร้อยละ 65.04) งบประมาณเงินรายได้ จำนวน 660,965,320.00 บาท (ร้อยละ 34.04)

ตารางที่ 2 งบประมาณจัดสรร จำแนกตามแหล่งงบประมาณ  
ประจำปีงบประมาณ พ.ศ. 2564

| แหล่งงบประมาณ                | จำนวนงบประมาณ    | ร้อยละ |
|------------------------------|------------------|--------|
| งบประมาณเงินแผ่นดิน          | 17,953,120.00    | 0.92   |
| งบประมาณเงินอุดหนุนจากรัฐบาล | 1,263,226,000.00 | 65.04  |
| งบประมาณเงินรายได้           | 660,965,320.00   | 34.04  |
| งบประมากรวมมหาวิทยาลัยทักษิณ | 1,942,144,440.00 | 100.00 |

แผนภูมิที่ 1 แสดงงบประมาณจัดสรร จำแนกตามแหล่งงบประมาณ  
ประจำปีงบประมาณ พ.ศ. 2564

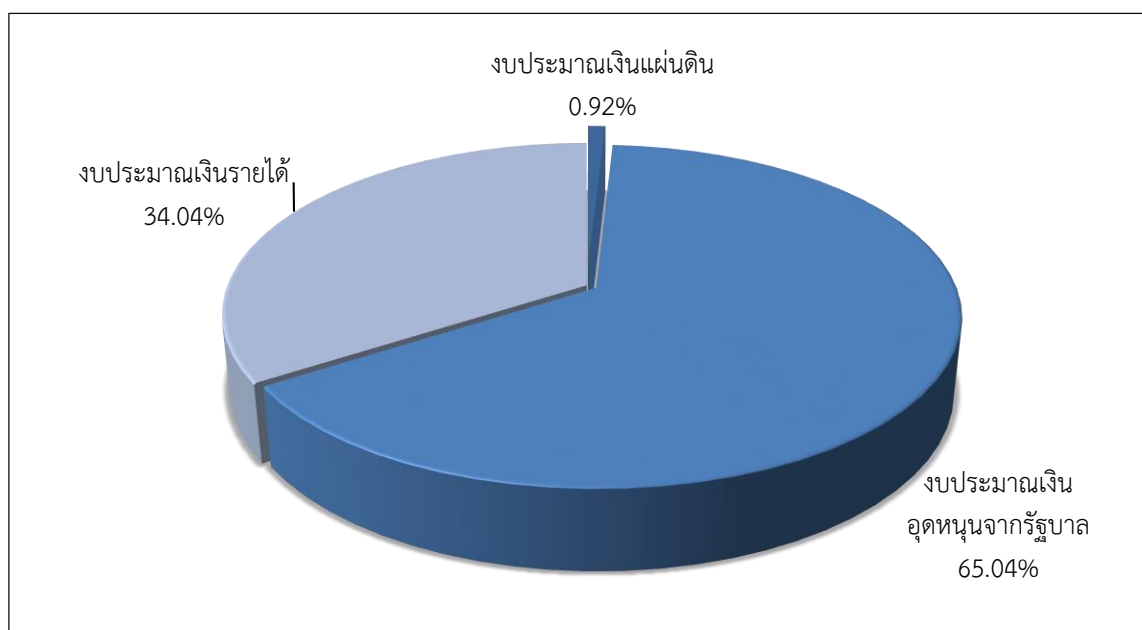

### 1.2 งบประมาณจัดสรรจำแนกตามงบรายจ่าย

งบประมาณ พ.ศ. 2564 มหาวิทยาลัยทักษิณ จัดสรรงบประมาณ จำนวน 1,942,144,440.00 บาท จำแนกตามงบรายจ่าย ดังนี้ งบบุคลากร จำนวน 83,428,880.00 บาท (ร้อยละ 4.30) งบดำเนินการ จำนวน 258,609,279.15 บาท (ร้อยละ 13.32) งบลงทุน จำนวน 653,613,412.84 บาท (ร้อยละ 33.65) งบเงินอุดหนุน จำนวน 808,839,890.58 บาท (ร้อยละ 41.64) และงบรายจ่ายอื่น จำนวน 137,652,977.43 บาท (ร้อยละ 7.09)

ตารางที่ 3 งบประมาณจัดสรร จำแนกตามงบรายจ่าย  
ประจำปีงบประมาณ พ.ศ. 2564

| งบรายจ่าย          | งบประมาณ             |                         |                       |                         | ร้อยละ        |
|--------------------|----------------------|-------------------------|-----------------------|-------------------------|---------------|
|                    | เงินแผ่นดิน          | เงินอุดหนุนจากรัฐบาล    | เงินรายได้            | รวม                     |               |
| งบบุคลากร          | 17,953,120.00        | 18,096,900.00           | 47,378,860.00         | 83,428,880.00           | 4.30          |
| งบดำเนินการ        | -                    | 23,618,210.94           | 234,991,068.21        | 258,609,279.15          | 13.32         |
| งบลงทุน            | -                    | 494,357,269.06          | 159,256,143.78        | 653,613,412.84          | 33.65         |
| งบเงินอุดหนุน      | -                    | 727,153,620.00          | 81,686,270.58         | 808,839,890.58          | 41.64         |
| งบรายจ่ายอื่น      | -                    | -                       | 137,652,977.43        | 137,652,977.43          | 7.09          |
| <b>รวมงบประมาณ</b> | <b>17,953,120.00</b> | <b>1,263,226,000.00</b> | <b>660,965,320.00</b> | <b>1,942,144,440.00</b> | <b>100.00</b> |

แผนภูมิที่ 2 แสดงงบประมาณจัดสรร จำแนกตามงบรายจ่าย  
ประจำปีงบประมาณ พ.ศ. 2564

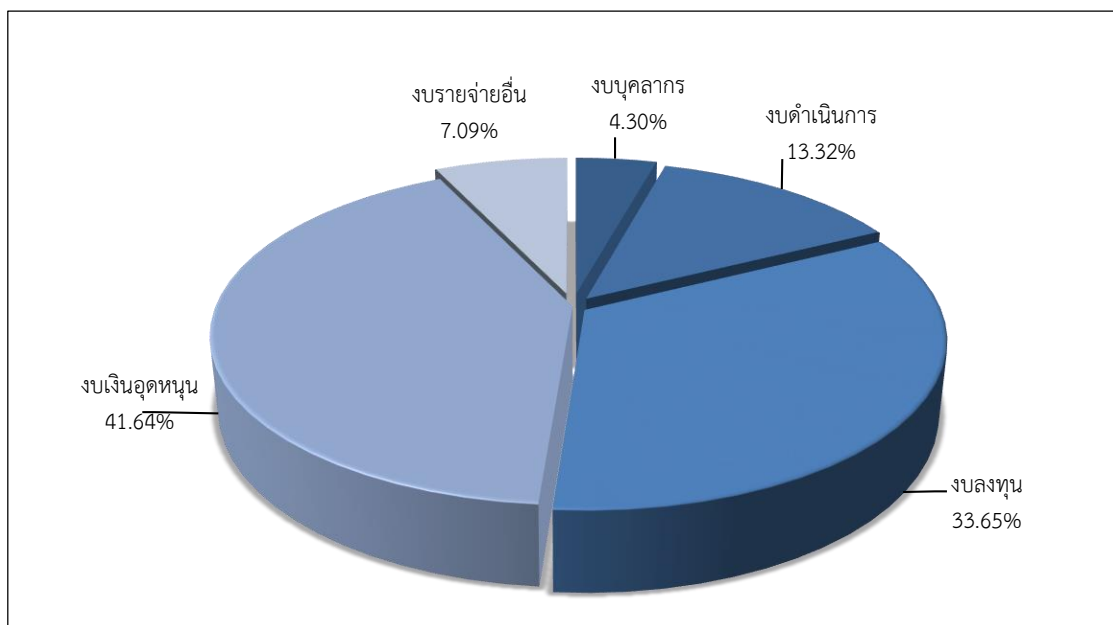

### 1.3 งบประมาณจัดสรรจำแนกตามประเภทงบประมาณ

งบประมาณ พ.ศ. 2564 มหาวิทยาลัยทักษิณ จัดสรรงบประมาณ จำนวน 1,942,144,440.00 บาท จำแนกตามประเภทงบประมาณ ดังนี้ งบบุคลากร จำนวน 797,599,180.00 บาท (ร้อยละ 41.07) งบดำเนินการ จำนวน 258,609,279.15 บาท (ร้อยละ 13.32) งบลงทุน จำนวน 653,613,412.84 บาท (ร้อยละ 33.65) งบเงินอุดหนุนและรายจ่ายอื่น ๆ จำนวน 232,322,568.01 บาท (ร้อยละ 11.96)

ตารางที่ 4 งบประมาณจัดสรร จำแนกตามประเภทงบประมาณ  
ประจำปีงบประมาณ พ.ศ. 2563

| งบรายจ่าย                   | งบประมาณ             |                         |                       |                         | ร้อยละ        |
|-----------------------------|----------------------|-------------------------|-----------------------|-------------------------|---------------|
|                             | เงินแผ่นดิน          | เงินอุดหนุนจากรัฐบาล    | เงินรายได้            | รวม                     |               |
| งบบุคลากร                   | 17,953,120.00        | 732,267,200.00          | 47,378,860.00         | 797,599,180.00          | 41.07         |
| งบดำเนินการ                 | -                    | 23,618,210.94           | 234,991,068.21        | 258,609,279.15          | 13.32         |
| งบลงทุน                     | -                    | 494,357,269.06          | 159,256,143.78        | 653,613,412.84          | 33.65         |
| เงินอุดหนุนและรายจ่ายอื่น ๆ | -                    | 12,983,320.00           | 219,339,248.01        | 232,322,568.01          | 11.96         |
| <b>รวมงบประมาณ</b>          | <b>17,953,120.00</b> | <b>1,263,226,000.00</b> | <b>660,965,320.00</b> | <b>1,942,144,440.00</b> | <b>100.00</b> |

แผนภูมิที่ 3 แสดงงบประมาณจัดสรร จำแนกตามประเภทงบประมาณ  
ประจำปีงบประมาณ พ.ศ. 2564

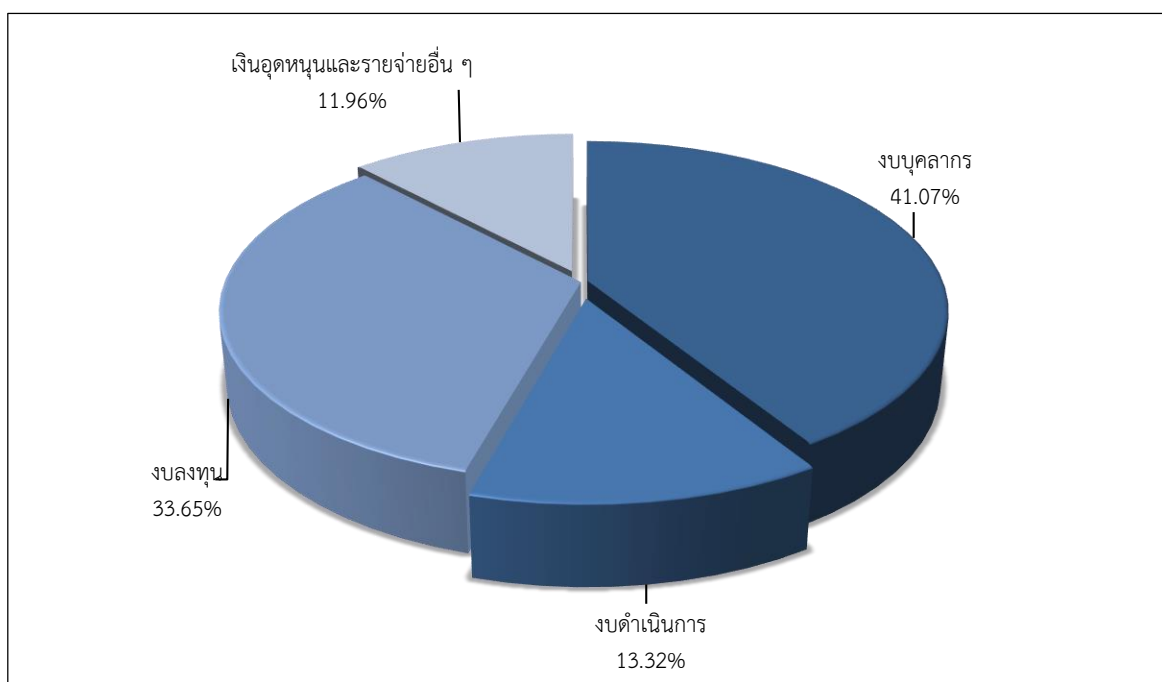

#### 1.4 งบประมาณจัดสรรจำแนกตามผลผลิต

งบประมาณ พ.ศ. 2564 มหาวิทยาลัยทักษิณ จัดสรรงบประมาณ จำนวน 1,942,144,440.00 บาท จำแนกตามผลผลิต ดังนี้ ค่าใช้จ่ายบุคลากรภาครัฐ จำนวน 17,953,120.00 บาท (ร้อยละ 0.92) ผู้สำเร็จการศึกษาด้านวิทยาศาสตร์และเทคโนโลยี จำนวน 1,205,020,851.87 บาท (ร้อยละ 62.05) ผู้สำเร็จการศึกษาด้านวิทยาศาสตร์สุขภาพ จำนวน 224,073,805.00 บาท (ร้อยละ 11.54) ผู้สำเร็จการศึกษาด้านสังคมศาสตร์ จำนวน 425,149,343.13 บาท (ร้อยละ 21.89) ผลงานทำนุบำรุงศิลปวัฒนธรรม จำนวน 3,794,500.00 บาท (ร้อยละ 0.20) ผลงานการให้บริการวิชาการ จำนวน 57,377,240.00 บาท (ร้อยละ 2.95) ผลงานวิจัยเพื่อถ่ายทอดเทคโนโลยี จำนวน 8,775,580.00 บาท (ร้อยละ 0.45)

#### ตารางที่ 5 งบประมาณจัดสรร จำแนกตามผลผลิต ประจำปีงบประมาณ พ.ศ. 2564

| ผลผลิต                                       | งบประมาณ             |                         |                       |                         | ร้อยละ        |
|--|----------------------|-------------------------|-----------------------|-------------------------|---------------|
|  | เงินแผ่นดิน          | เงินอุดหนุนจากรัฐบาล    | เงินรายได้            | รวม                     |               |
| ค่าใช้จ่ายบุคลากรภาครัฐ                      | 17,953,120.00        | -                       | -                     | 17,953,120.00           | 0.92          |
| ผู้สำเร็จการศึกษาด้านวิทยาศาสตร์และเทคโนโลยี | -                    | 929,093,985.87          | 275,926,866.00        | 1,205,020,851.87        | 62.05         |
| ผู้สำเร็จการศึกษาด้านวิทยาศาสตร์สุขภาพ       | -                    | 210,034,700.00          | 14,039,105.00         | 224,073,805.00          | 11.54         |
| ผู้สำเร็จการศึกษาด้านสังคมศาสตร์             | -                    | 120,929,714.13          | 304,219,629.00        | 425,149,343.13          | 21.89         |
| ผลงานทำนุบำรุงศิลปวัฒนธรรม                   | -                    | 1,048,000.00            | 2,746,500.00          | 3,794,500.00            | 0.20          |
| ผลงานการให้บริการวิชาการ                     | -                    | 1,323,600.00            | 56,053,640.00         | 57,377,240.00           | 2.95          |
| ผลงานวิจัยเพื่อถ่ายทอดเทคโนโลยี              | -                    | 796,000.00              | 7,979,580.00          | 8,775,580.00            | 0.45          |
| <b>รวมงบประมาณ</b>                           | <b>17,953,120.00</b> | <b>1,263,226,000.00</b> | <b>660,965,320.00</b> | <b>1,942,144,440.00</b> | <b>100.00</b> |

แผนภูมิที่ 4 แสดงงบประมาณจัดสรร จำแนกตามผลผลิต  
ประจำปีงบประมาณ พ.ศ. 2564

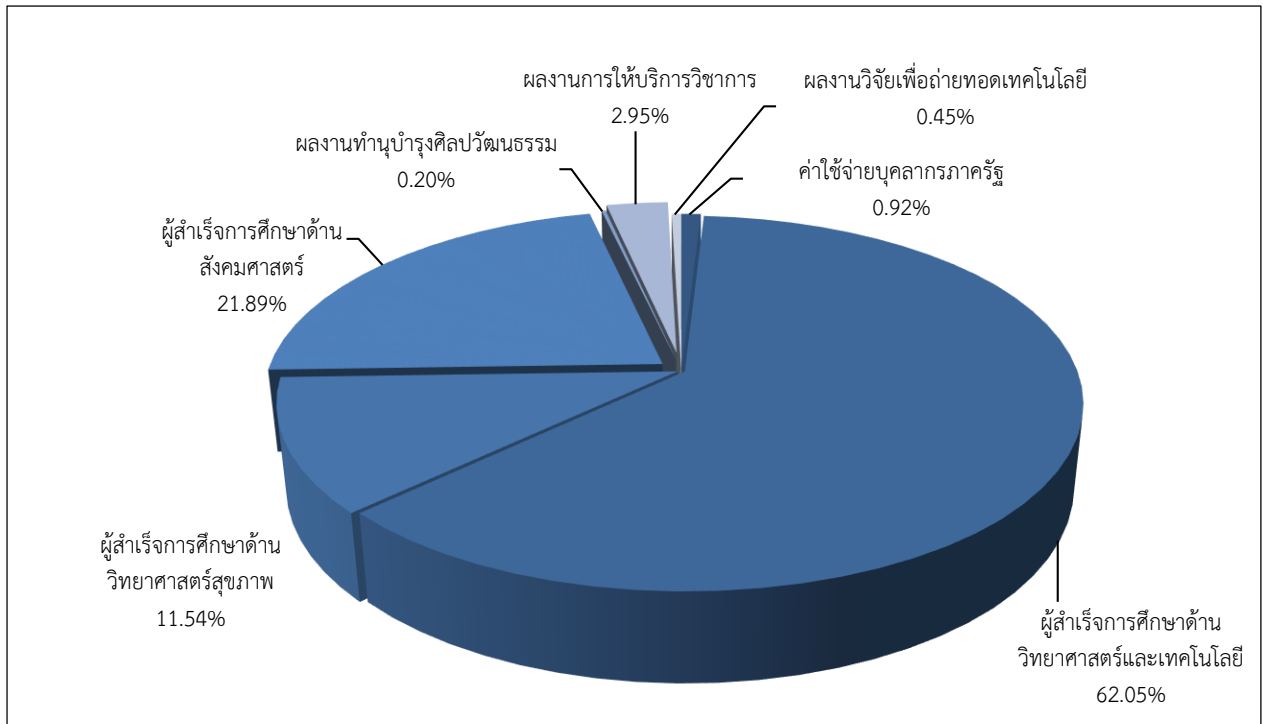



## 2. สรุปเปรียบเทียบ งบประมาณจัดสรร ประจำปีงบประมาณ พ.ศ. 2562 – 2564

### 2.1 เปรียบเทียบงบประมาณจัดสรร มหาวิทยาลัยทักษิณ ประจำปีงบประมาณ พ.ศ. 2562 – 2564

งบประมาณ พ.ศ. 2564 มหาวิทยาลัยทักษิณจัดสรรงบประมาณ เพิ่มขึ้นจากปีงบประมาณ พ.ศ. 2563 จำนวน 78,656,320.00 บาท (ร้อยละ 4.22) โดยงบประมาณเงินรายได้ เพิ่มขึ้น จำนวน 82,636,420.00 บาท (ร้อยละ 14.29) งบประมาณเงินแผ่นดิน เพิ่มขึ้น จำนวน 464,500.00 บาท (ร้อยละ 2.66) และงบประมาณเงินอุดหนุนจากรัฐบาล ลดลง จำนวน 4,444,600.00 บาท (ร้อยละ 0.35)

#### แผนภูมิที่ 5 แสดงเปรียบเทียบงบประมาณจัดสรร มหาวิทยาลัยทักษิณ ประจำปีงบประมาณ พ.ศ. 2562 – 2564

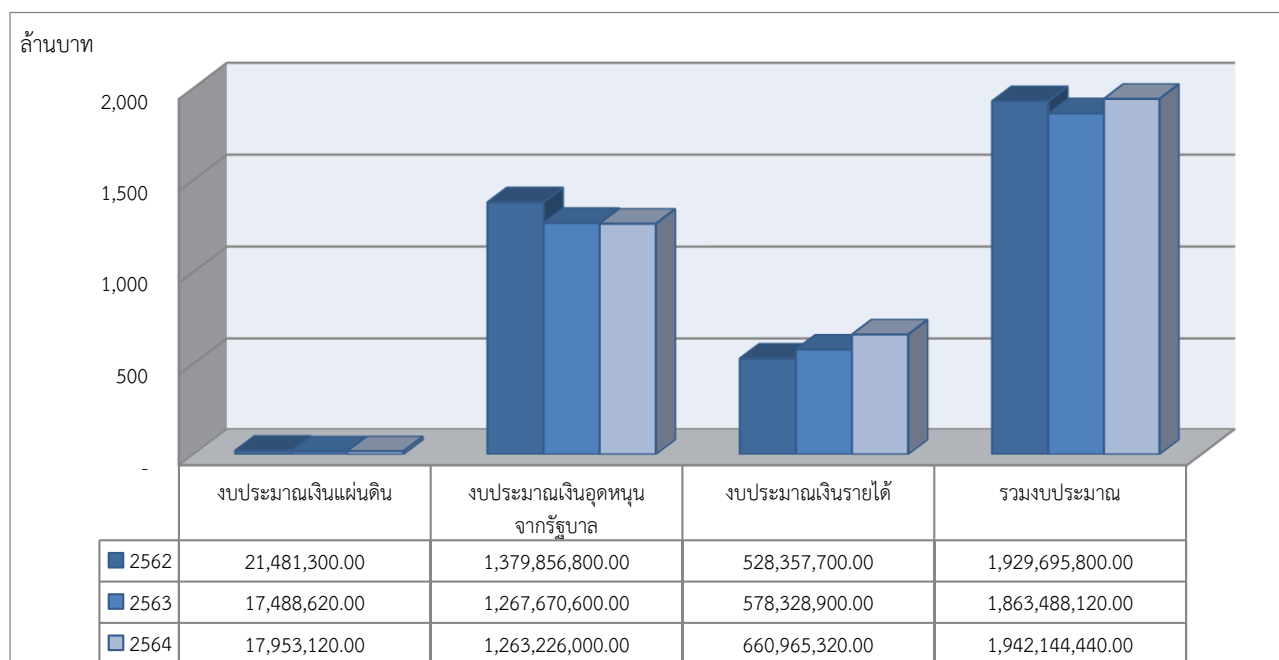

## 2.2 เปรียบเทียบงบประมาณจัดสรร “งบประมาณเงินแผ่นดิน” ประจำปีงบประมาณ พ.ศ. 2562 – 2564

งบประมาณ พ.ศ. 2564 มหาวิทยาลัยทักษิณจัดสรรงบประมาณเงินแผ่นดินเพิ่มขึ้นจากปีงบประมาณ พ.ศ. 2563 จำนวน 464,500.00 บาท (ร้อยละ 2.66)

### แผนภูมิที่ 6 แสดงเปรียบเทียบงบประมาณจัดสรร “งบประมาณเงินแผ่นดิน” ประจำปีงบประมาณ พ.ศ. 2562 – 2564

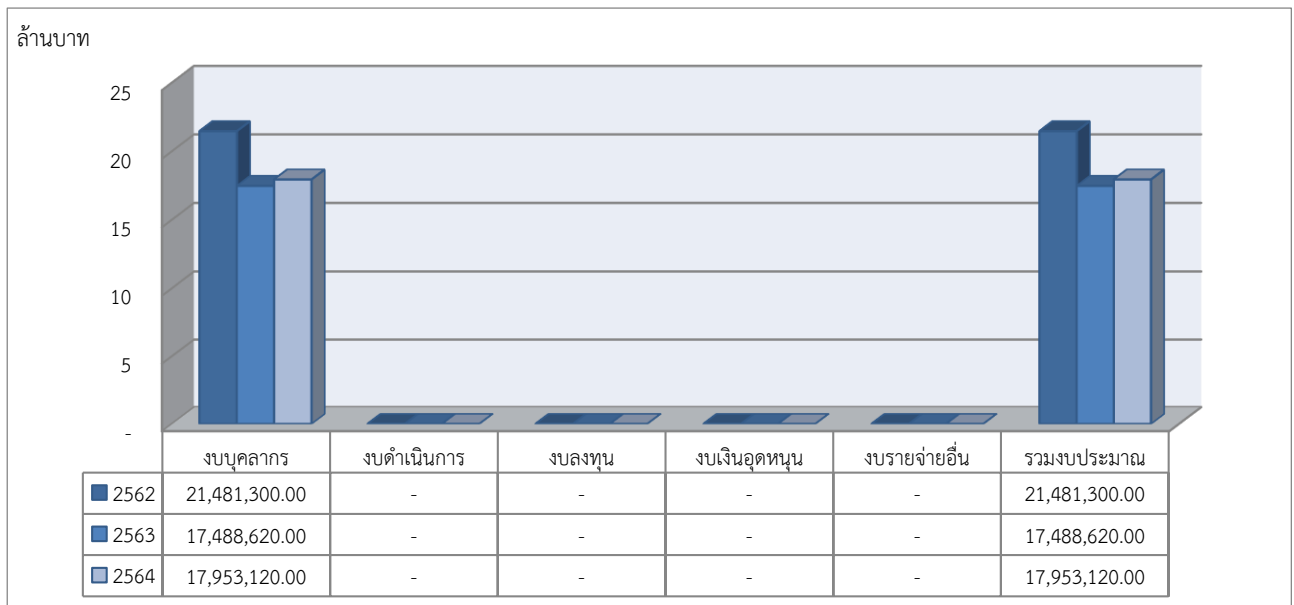

หมายเหตุ : งบประมาณเพื่อรองรับการจ่ายเงินเดือนของข้าราชการและลูกจ้างของส่วนราชการ

### 2.3 เปรียบเทียบงบประมาณจัดสรร “งบประมาณเงินอุดหนุนจากรัฐบาล” ประจำปีงบประมาณ พ.ศ. 2562 – 2564

งบประมาณ พ.ศ. 2564 มหาวิทยาลัยทักษิณจัดสรรงบประมาณเงินอุดหนุนจากรัฐบาล ลดลงจากปีงบประมาณ พ.ศ. 2563 จำนวน 4,444,600.00 บาท (ร้อยละ 0.35) โดยงบดำเนินการ เพิ่มขึ้น จำนวน 809,446.94 บาท (ร้อยละ 3.55) งบเงินอุดหนุน เพิ่มขึ้น จำนวน 24,512,020.00 บาท (ร้อยละ 3.49) งบบุคลากร ลดลง จำนวน 263,312.00 บาท (ร้อยละ 1.43) งบลงทุน ลดลง จำนวน 29,502,754.94 บาท (ร้อยละ 5.63)

แผนภูมิที่ 7 แสดงเปรียบเทียบงบประมาณจัดสรร “งบประมาณเงินอุดหนุนจากรัฐบาล” ประจำปีงบประมาณ พ.ศ. 2562 - 2564

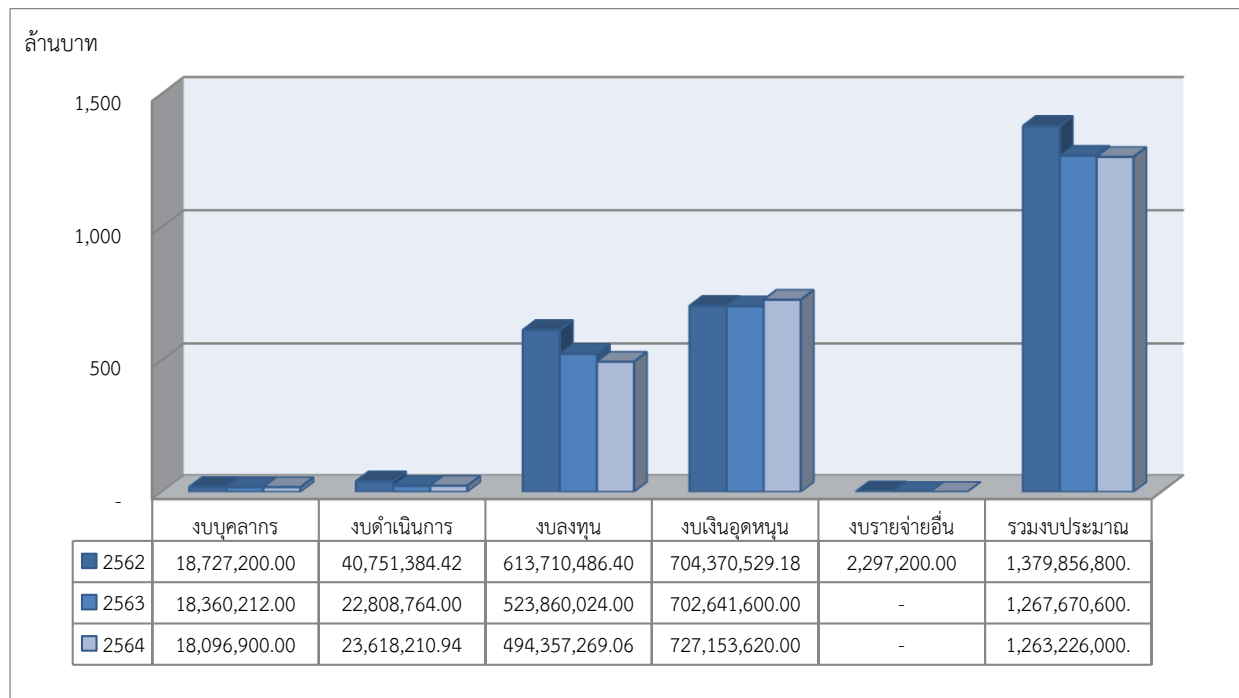

## 2.4 เปรียบเทียบงบประมาณจัดสรร “งบประมาณเงินรายได้” ประจำปีงบประมาณ พ.ศ. 2562 – 2564

งบประมาณ พ.ศ. 2564 มหาวิทยาลัยทักษิณจัดสรรงบประมาณเงินรายได้ เพิ่มขึ้นจากปีงบประมาณ พ.ศ. 2563 จำนวน 82,636,420.00 บาท (ร้อยละ 14.29) โดยงบรายจ่ายอื่น เพิ่มขึ้น จำนวน 83,568,266.29 บาท (ร้อยละ 154.51) งบบุคลากร เพิ่มขึ้น จำนวน 11,808,120.00 บาท (ร้อยละ 33.20) งบดำเนินการ เพิ่มขึ้น จำนวน 27,753,404.11 บาท (ร้อยละ 13.39) งบลงทุน ลดลง จำนวน 14,877,753.82 บาท (ร้อยละ 8.54) และงบเงินอุดหนุน ลดลง จำนวน 25,615,616.58 บาท (ร้อยละ 23.87)

แผนภูมิที่ 8 แสดงเปรียบเทียบงบประมาณจัดสรร “งบประมาณเงินรายได้” ประจำปีงบประมาณ พ.ศ. 2562 - 2564

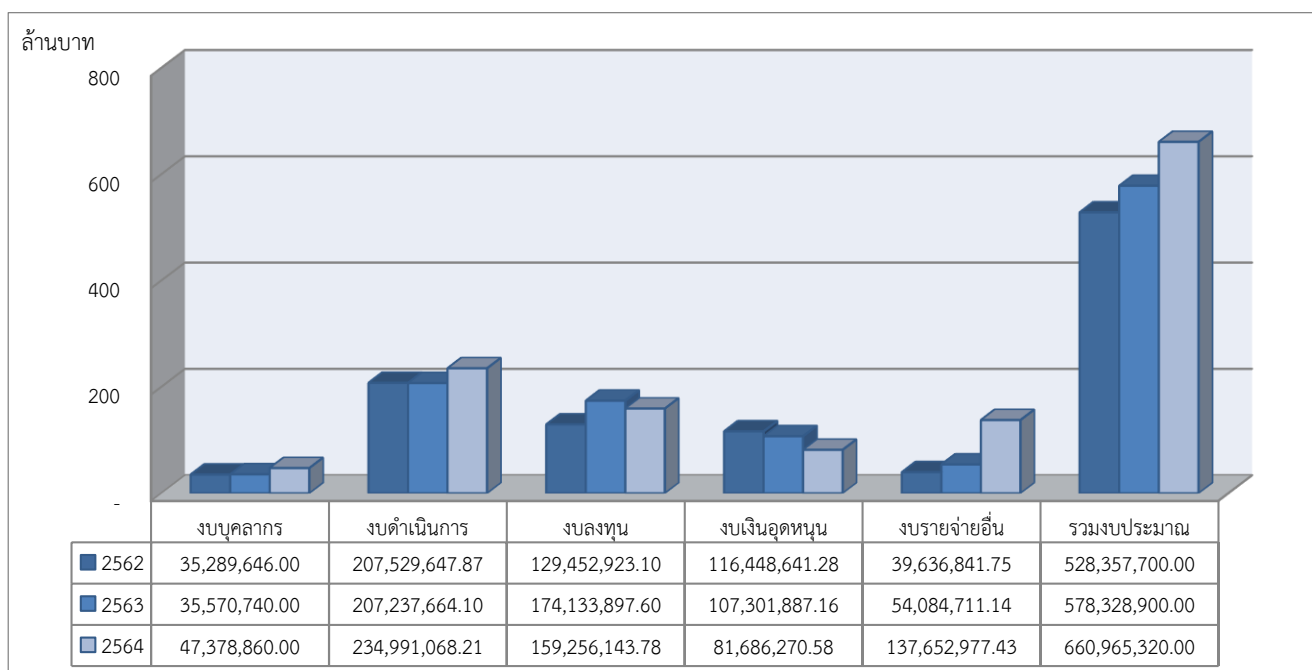

### 3 สรุปเปรียบเทียบ งบประมาณจัดสรร - ผลการเบิกจ่ายเงินงบประมาณ ประจำปีงบประมาณ พ.ศ. 2564

#### 3.1 สรุปเปรียบเทียบ งบประมาณจัดสรร – ผลการเบิกจ่ายงบประมาณ จำแนกตามแหล่งงบประมาณ

งบประมาณ พ.ศ. 2564 มหาวิทยาลัยทักษิณ จัดสรรงบประมาณ จำนวน 1,942,144,440.00 บาท ผลการเบิกจ่ายงบประมาณ จำนวน 1,267,592,325.15 บาท (ร้อยละ 65.27) โดยงบประมาณที่เบิกจ่ายสูงสุด คือ งบประมาณเงินแผ่นดิน จัดสรร จำนวน 17,953,120.00 บาท ผลการเบิกจ่ายงบประมาณ จำนวน 17,953,120.00 บาท (ร้อยละ 100.00) รองลงมา งบประมาณเงินอุดหนุนจากรัฐบาล จัดสรร จำนวน 1,263,226,000.00 บาท ผลการเบิกจ่ายงบประมาณ จำนวน 867,077,184.37 บาท (ร้อยละ 68.64) และ งบประมาณเงินรายได้ จัดสรร จำนวน 660,965,320.00 บาท ผลการเบิกจ่ายงบประมาณ จำนวน 382,562,020.78 บาท (ร้อยละ 57.88)

ตารางที่ 6 เปรียบเทียบ งบประมาณจัดสรร – ผลการเบิกจ่ายงบประมาณ  
จำแนกตามแหล่งงบประมาณ  
ประจำปีงบประมาณ พ.ศ. 2564

| แหล่งงบประมาณ                | งบประมาณจัดสรร   | ผลการเบิกจ่ายงบประมาณ | ร้อยละ |
|------------------------------|------------------|-----------------------|--------|
| งบประมาณเงินแผ่นดิน          | 17,953,120.00    | 17,953,120.00         | 100.00 |
| งบประมาณเงินอุดหนุนจากรัฐบาล | 1,263,226,000.00 | 867,077,184.37        | 68.64  |
| งบประมาณเงินรายได้           | 660,965,320.00   | 382,562,020.78        | 57.88  |
| รวมเงินงบประมาณ              | 1,942,144,440.00 | 1,267,592,325.15      | 65.27  |

แผนภูมิที่ 9 แสดงการเปรียบเทียบ งบประมาณจัดสรร – ผลการเบิกจ่ายงบประมาณ  
จำแนกตามแหล่งงบประมาณ  
ประจำปีงบประมาณ พ.ศ. 2564

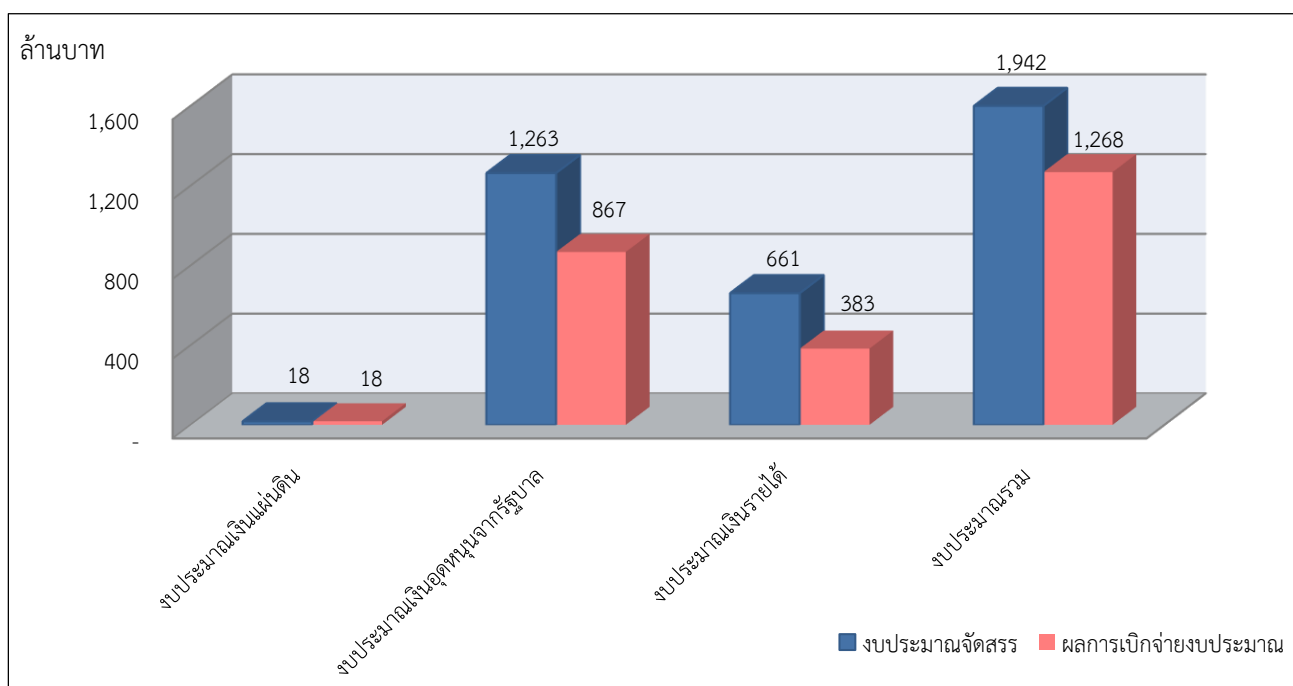

3.2 สรุปเปรียบเทียบ งบประมาณจัดสรร - ผลการเบิกจ่ายงบประมาณ จำแนกตาม งบรายจ่าย งบประมาณ พ.ศ. 2564 มหาวิทยาลัยทักษิณ จัดสรรงบประมาณ จำนวน 1,942,144,440.00 บาท ผลการเบิกจ่ายงบประมาณ จำนวน 1,267,592,325.15 บาท (ร้อยละ 65.27) โดยประเภทงบรายจ่ายที่เบิกจ่ายสูงสุดตามลำดับ ดังนี้

- งบเงินอุดหนุน งบประมาณจัดสรร จำนวน 808,839,890.58 บาท ผลการเบิกจ่ายงบประมาณ จำนวน 769,951,336.46 บาท (ร้อยละ 95.19)
- งบบุคลากร งบประมาณจัดสรร จำนวน 83,428,880.00 บาท ผลการเบิกจ่ายงบประมาณ จำนวน 75,577,743.00 บาท (ร้อยละ 90.59)
- งบดำเนินการ งบประมาณจัดสรร จำนวน 258,609,279.15 บาท ผลการเบิกจ่ายงบประมาณ จำนวน 198,133,039.07 บาท (ร้อยละ 76.61)
- งบรายจ่ายอื่น งบประมาณจัดสรร จำนวน 137,652,977.43 บาท ผลการเบิกจ่ายงบประมาณ จำนวน 48,842,082.48 บาท (ร้อยละ 35.48)
- งบลงทุน งบประมาณจัดสรร จำนวน 653,613,412.84 บาท ผลการเบิกจ่ายงบประมาณ จำนวน 175,088,124.14 บาท (ร้อยละ 26.79)

**ตารางที่ 7 เปรียบเทียบ งบประมาณจัดสรร - ผลการเบิกจ่ายงบประมาณ  
จำแนกตามงบรายจ่าย  
ประจำปีงบประมาณ พ.ศ. 2564**

| งบรายจ่าย              | งบประมาณ<br>จัดสรร      | ผลการเบิกจ่าย<br>งบประมาณ | ร้อยละ       |
|------------------------|-------------------------|---------------------------|--------------|
| งบบุคลากร              | 83,428,880.00           | 75,577,743.00             | 90.59        |
| งบดำเนินการ            | 258,609,279.15          | 198,133,039.07            | 76.61        |
| งบลงทุน                | 653,613,412.84          | 175,088,124.14            | 26.79        |
| งบเงินอุดหนุน          | 808,839,890.58          | 769,951,336.46            | 95.19        |
| งบรายจ่ายอื่น          | 137,652,977.43          | 48,842,082.48             | 35.48        |
| <b>รวมเงินงบประมาณ</b> | <b>1,942,144,440.00</b> | <b>1,267,592,325.15</b>   | <b>65.27</b> |

แผนภูมิที่ 10 แสดงการเปรียบเทียบ งบประมาณจัดสรร – ผลการเบิกจ่ายงบประมาณ  
 จำแนกตามงบรายจ่าย  
 ประจำปีงบประมาณ พ.ศ. 2564

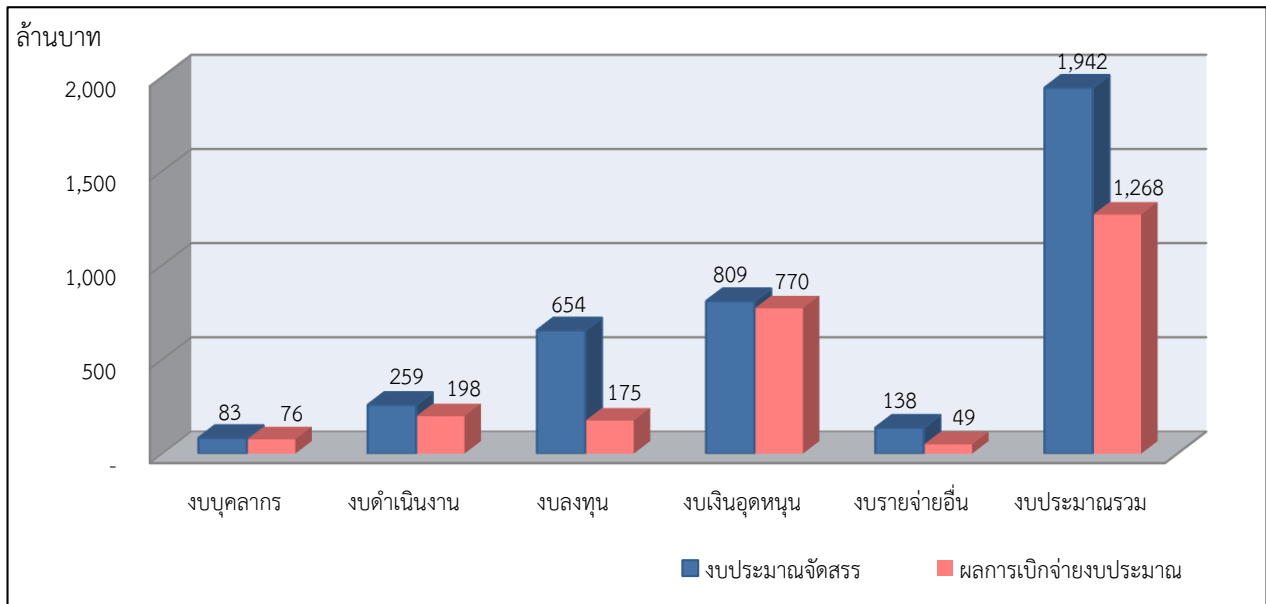

### 3.3 สรุปเปรียบเทียบ งบประมาณจัดสรร - ผลการเบิกจ่ายงบประมาณ จำแนกประเภท งบประมาณ

งบประมาณ พ.ศ. 2564 มหาวิทยาลัยทักษิณ จัดสรรงบประมาณ จำนวน 1,942,144,440.00 บาท ผลการเบิกจ่ายงบประมาณ จำนวน 1,267,592,325.15 บาท (ร้อยละ 65.27) โดยประเภทงบรายจ่ายที่เบิกจ่ายสูงสุดตามลำดับ ดังนี้

- งบบุคลากร งบประมาณจัดสรร จำนวน 797,599,180.00 บาท ผลการเบิกจ่ายงบประมาณ จำนวน 787,748,043.00 บาท (ร้อยละ 99.02)
- งบดำเนินการ งบประมาณจัดสรร จำนวน 258,609,279.15 บาท ผลการเบิกจ่ายงบประมาณ จำนวน 198,133,039.07 บาท (ร้อยละ 76.61)
- งบเงินอุดหนุนและรายจ่ายอื่น งบประมาณจัดสรร จำนวน 232,322,568.01 บาท ผลการเบิกจ่ายงบประมาณ จำนวน 104,623,118.94 บาท (ร้อยละ 45.03)
- งบลงทุน งบประมาณจัดสรร จำนวน 653,613,412.84 บาท ผลการเบิกจ่ายงบประมาณ จำนวน 175,088,124.14 บาท (ร้อยละ 26.79)

#### ตารางที่ 8 เปรียบเทียบ งบประมาณจัดสรร - ผลการเบิกจ่ายงบประมาณ จำแนกตามประเภทงบประมาณ ประจำปีงบประมาณ พ.ศ. 2564

| งบรายจ่าย                   | งบประมาณ<br>จัดสรร      | ผลการเบิกจ่าย<br>งบประมาณ | ร้อยละ       |
|-----------------------------|-------------------------|---------------------------|--------------|
| งบบุคลากร                   | 797,599,180.00          | 789,748,043.00            | 99.02        |
| งบดำเนินการ                 | 258,609,279.15          | 198,133,039.07            | 76.61        |
| งบลงทุน                     | 653,613,412.84          | 175,088,124.14            | 26.79        |
| งบเงินอุดหนุนและรายจ่ายอื่น | 232,322,568.01          | 104,623,118.94            | 45.03        |
| <b>รวมเงินงบประมาณ</b>      | <b>1,942,144,440.00</b> | <b>1,267,592,325.15</b>   | <b>65.27</b> |



แผนภูมิที่ 11 แสดงการเปรียบเทียบ งบประมาณจัดสรร – ผลการเบิกจ่ายงบประมาณ  
 จำแนกตามประเภทงบประมาณ  
 ประจำปีงบประมาณ พ.ศ. 2564

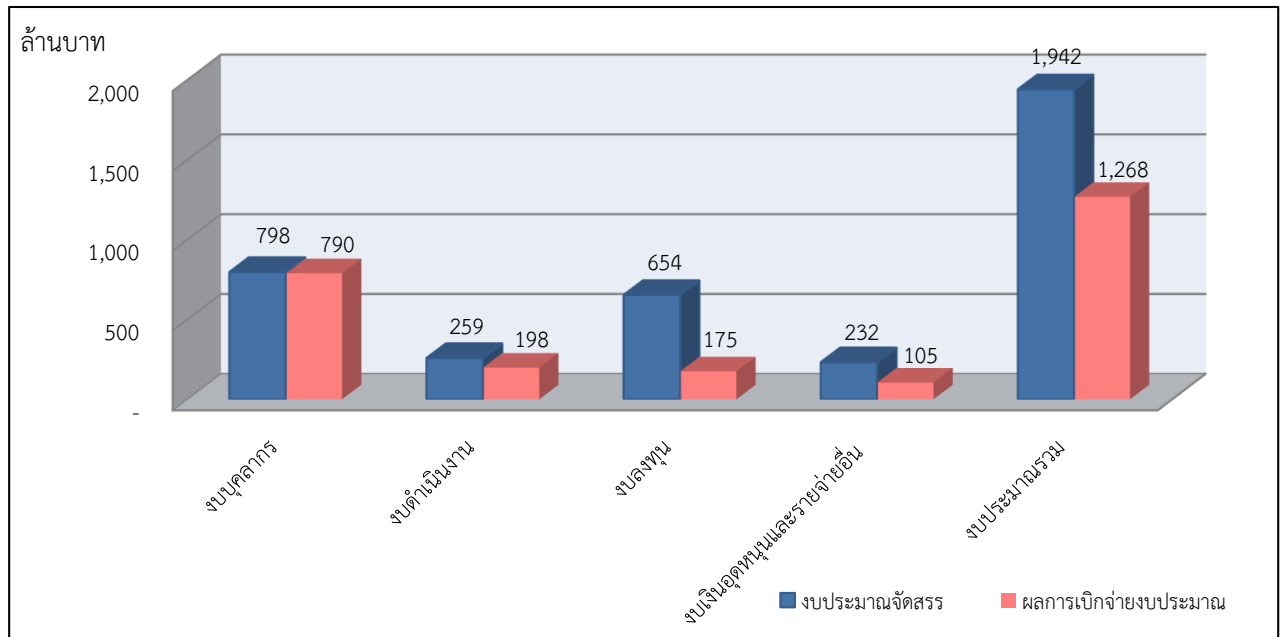

### 3.4 สรุปเปรียบเทียบ งบประมาณจัดสรร - ผลการเบิกจ่ายงบประมาณ จำแนกตามผลผลิต

งบประมาณ พ.ศ. 2564 มหาวิทยาลัยทักษิณ จัดสรรงบประมาณ จำนวน 1,942,144,440.00 บาท ผลการเบิกจ่ายงบประมาณ จำนวน 1,267,592,325.15 บาท (ร้อยละ 65.27) โดยผลผลิตที่เบิกจ่ายสูงสุด ดังนี้

- ค่าใช้จ่ายบุคลากรภาครัฐ งบประมาณจัดสรร จำนวน 17,953,120.00 บาท ผลการเบิกจ่าย งบประมาณ จำนวน 17,953,120.00 บาท (ร้อยละ 100.00)
- ผลงานวิจัยเพื่อถ่ายทอดเทคโนโลยี งบประมาณจัดสรร จำนวน 8,775,580.00 บาท ผลการเบิกจ่ายงบประมาณ จำนวน 7,688,180.03 บาท (ร้อยละ 87.61)
- ผู้สำเร็จการศึกษาด้านวิทยาศาสตร์และเทคโนโลยี งบประมาณจัดสรร จำนวน 1,205,020,851.87 บาท ผลการเบิกจ่ายงบประมาณ จำนวน 890,442,991.24 บาท (ร้อยละ 73.89)
- ผลงานทำนุบำรุงศิลปวัฒนธรรม งบประมาณจัดสรร จำนวน 3,794,500.00 บาท ผลการเบิกจ่าย งบประมาณ จำนวน 2,766,025.14 บาท (ร้อยละ 72.90)
- ผู้สำเร็จการศึกษาด้านสังคมศาสตร์ งบประมาณจัดสรร จำนวน 425,149,343.13 บาท ผลการเบิกจ่ายงบประมาณ จำนวน 252,584,026.03 บาท (ร้อยละ 59.41)
- ผลงานการให้บริการวิชาการ งบประมาณจัดสรร จำนวน 57,377,240.00 บาท ผลการเบิกจ่าย งบประมาณ จำนวน 29,472,154.60 บาท (ร้อยละ 51.37)
- ผู้สำเร็จการศึกษาด้านวิทยาศาสตร์สุขภาพ งบประมาณจัดสรร จำนวน 224,073,805.00 บาท ผลการเบิกจ่ายงบประมาณ จำนวน 66,685,828.11 บาท (ร้อยละ 29.76)

#### ตารางที่ 9 เปรียบเทียบ งบประมาณจัดสรร - ผลการเบิกจ่ายงบประมาณ

##### จำแนกตามผลผลิต

##### ประจำปีงบประมาณ พ.ศ. 2564

| ผลผลิต                                       | งบประมาณ<br>จัดสรร      | ผลการเบิกจ่าย<br>งบประมาณ | ร้อยละ       |
|--|-------------------------|---------------------------|--------------|
| ค่าใช้จ่ายบุคลากรภาครัฐ                      | 17,953,120.00           | 17,953,120.00             | 100.00       |
| ผู้สำเร็จการศึกษาด้านวิทยาศาสตร์และเทคโนโลยี | 1,205,020,851.87        | 890,442,991.24            | 73.89        |
| ผู้สำเร็จการศึกษาด้านวิทยาศาสตร์สุขภาพ       | 224,073,805.00          | 66,685,828.11             | 29.76        |
| ผู้สำเร็จการศึกษาด้านสังคมศาสตร์             | 425,149,343.13          | 252,584,026.03            | 59.41        |
| ผลงานทำนุบำรุงศิลปวัฒนธรรม                   | 3,794,500.00            | 2,766,025.14              | 72.90        |
| ผลงานการให้บริการวิชาการ                     | 57,377,240.00           | 29,472,154.60             | 51.37        |
| ผลงานวิจัยเพื่อถ่ายทอดเทคโนโลยี              | 8,775,580.00            | 7,688,180.03              | 87.61        |
| <b>รวมเงินงบประมาณ</b>                       | <b>1,942,144,440.00</b> | <b>1,267,592,325.15</b>   | <b>65.27</b> |

แผนภูมิที่ 12 แสดงการเปรียบเทียบ งบประมาณจัดสรร – ผลการเบิกจ่ายงบประมาณ  
จำแนกตามผลผลิต  
ประจำปีงบประมาณ พ.ศ. 2564

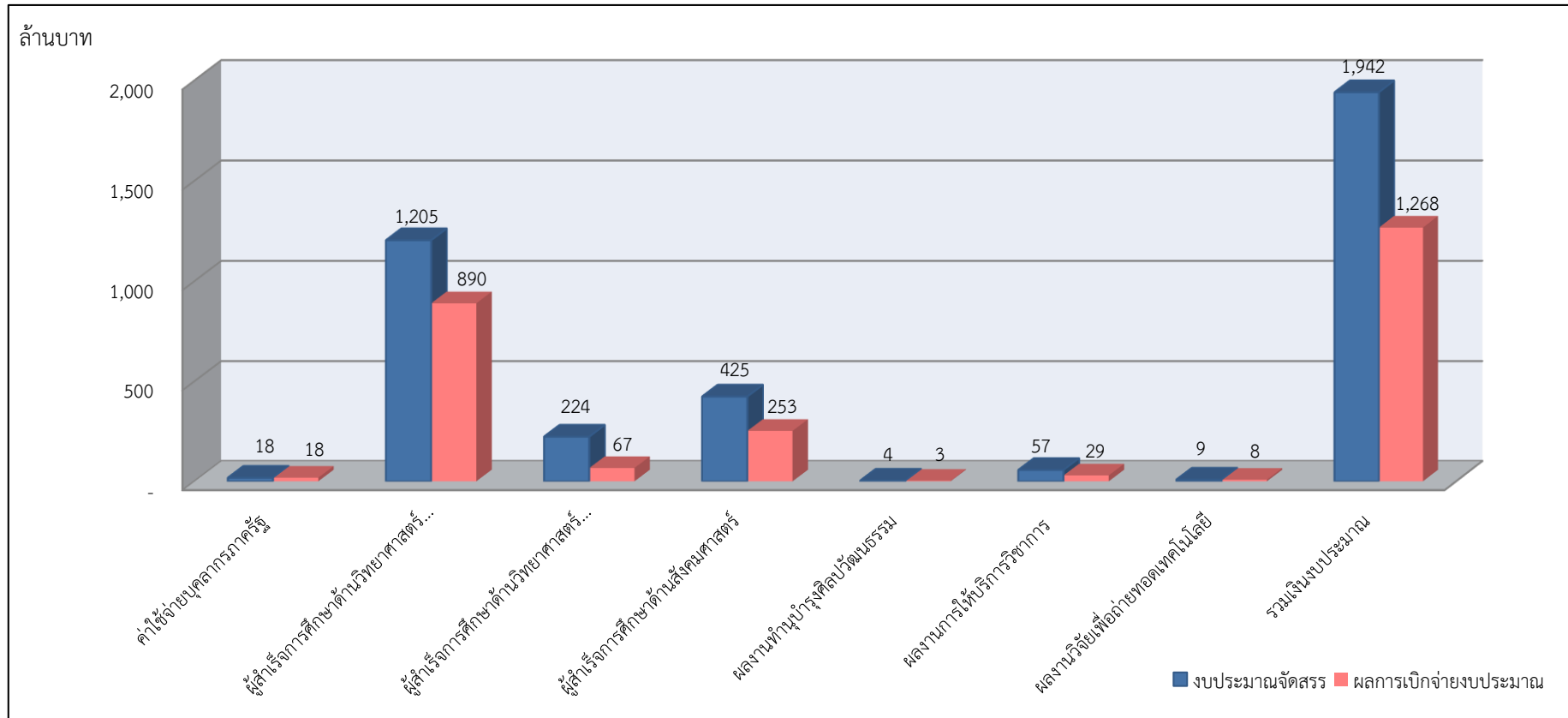

4. สรุปรายละเอียด งบประมาณจัดสรร – ผลการเบิกจ่ายงบประมาณ กรณีงบลงทุน ที่ดินสิ่งก่อสร้างที่มีราคาตั้งแต่ 10 ล้านบาทขึ้นไป ประจำปีงบประมาณ พ.ศ. 2564

ตารางที่ 10 สรุปรายละเอียด งบประมาณจัดสรร – ผลการเบิกจ่ายงบประมาณ และการดำเนินการก่อสร้างงบลงทุน  
 งบลงทุน : ค่าที่ดินและสิ่งก่อสร้างที่มีราคาตั้งแต่ 10 ล้านบาทขึ้นไป  
 ประจำปีงบประมาณ พ.ศ. 2564

| ประเภท/งบรายจ่าย  | งบประมาณจัดสรร           |              |                | งบประมาณ<br>เบิกจ่าย | ร้อยละ<br>เบิกจ่าย | งบประมาณ<br>คงเหลือ | อยู่ระหว่างการดำเนินการ  |
|---|--------------------------|--------------|----------------|----------------------|--------------------|---------------------|--|
|   | เงินอุดหนุนจาก<br>รัฐบาล | รายได้       | รวม            |                      |                    |                     |  |
| งบลงทุน : ที่ดินและสิ่งก่อสร้าง   | 293,300,000.00           | 1,912,700.00 | 295,212,700.00 | 56,349,000.00        | 19.09              | 238,863,700.00      |  |
| กลุ่มอาคารคณะพยาบาลศาสตร์ :<br>งบประมาณสุทธิ 572,000,000 บาท<br>(งบประมาณเงินอุดหนุนจากรัฐบาล<br>431,250,000 บาท งบประมาณเงิน<br>รายได้ 90,750,000 บาท) | 207,095,000.00           | -            | 207,095,000.00 | 56,349,000.00        | 27.21              | 150,746,000.00      | บริษัท ไฮเทค อินดัสเตรียล เซอร์วิส<br>แอนด์ ซัพพลาย เป็นผู้ก่อสร้าง<br>(ทั้งหมด 115 งวดงาน)<br>ผลการประกวดราคา<br>488,000,000.00 บาท<br>เลขที่สัญญา สข. 39/2562 ลงวันที่<br>1 พ.ค. 62 สิ้นสุดสัญญา วันที่ 17<br>ต.ค. 64<br>*สัญญาแก้ไข ครั้งที่ 1 ปรับเปลี่ยน<br>แบบรูปรายการ งานเพิ่ม-ลด และ<br>งวดงานที่กระทบ จำนวน 6 งวดงาน<br><b>ผลการดำเนินงาน</b><br>ขณะนี้อยู่ระหว่างการดำเนินงาน<br>ก่อสร้าง ผู้ก่อสร้างส่งงานแล้ว<br>จำนวน 72 งวดงาน คิดเป็นร้อยละ<br>62.61 |

| ประเภท/งบรายจ่าย  | งบประมาณจัดสรร       |              |               | งบประมาณเบิกจ่าย | ร้อยละเบิกจ่าย | งบประมาณคงเหลือ | อยู่ระหว่างการดำเนินการ   |
|---|----------------------|--------------|---------------|------------------|----------------|-----------------|---|
|   | เงินอุดหนุนจากรัฐบาล | รายได้       | รวม           |                  |                |                 |   |
| โรงเรียนสาธิตมหาวิทยาลัยทักษิณ :<br>งบประมาณสุทธิ 630,000,00 บาท<br>(งบประมาณเงินอุดหนุนจากรัฐบาล 551,250,000 บาท งบประมาณเงินรายได้ 78,750,000 บาท)        | 72,815,700.00        | -            | 72,815,700.00 | -                | -              | 72,815,700.00   | กิจการร่วมค้า เอส-ที-แมกซ์เอนส์-ไทยพารากอน-ทีดับบิว เป็นผู้ก่อสร้าง (ทั้งหมด 71 งวดงาน) ผลการประกวดราคา 543,000,000.00 บาท เลขที่สัญญา 3/2563 ลงวันที่ 18 ก.ย. 63 สิ้นสุดสัญญา 30 เม.ย. 66<br><b>ผลการดำเนินงาน</b><br>ขณะนี้อยู่ระหว่างการดำเนินงาน ก่อสร้าง ผู้ก่อสร้างส่งงานแล้ว จำนวน 2 งวดงาน คิดเป็นร้อยละ 2.82 |
| ปรับปรุงสนามกีฬาวิทยาเขตพัทลุง :<br>งบประมาณสุทธิ 76,510,100.00 บาท<br>(งบประมาณเงินอุดหนุนจากรัฐบาล 66,946,400.00 บาท งบประมาณเงินรายได้ 9,563,700.00 บาท) | 13,389,300.00        | 1,912,700.00 | 15,302,000.00 | -                | -              | 15,302,000.00   | กิจการร่วมค้า รักษ์สิ่งแวดล้อม 2 เป็นผู้ก่อสร้าง<br>- สำนักงบประมาณพิจารณาอนุมัติแบบรูปรายการเรียบร้อยแล้ว<br>- ขณะนี้อยู่ระหว่างขอขยายระยะเวลาก่อนนี้ผู้กัพันจากรัฐมนตรี   |

5. สรุปรายละเอียด งบประมาณจัดสรร – ผลการเบิกจ่ายงบประมาณ กรณีงบลงทุน รายการสิ่งก่อสร้างปีเดียว ตั้งแต่ 10 ล้านบาทขึ้นไป ประจำปีงบประมาณ พ.ศ. 2563

ตารางที่ 11 สรุปรายละเอียด งบประมาณจัดสรร – ผลการเบิกจ่ายงบประมาณ และการดำเนินการก่อสร้างสิ่งก่อสร้างปีเดียว (งบลงทุน)

งบลงทุน : รายการสิ่งก่อสร้างปีเดียว ตั้งแต่ 10 ล้านบาทขึ้นไป

ประจำปีงบประมาณ พ.ศ. 2564

| รายการ                                 | งบประมาณ             |                      |              | ผลการดำเนินงาน  |
|--|----------------------|----------------------|--------------|---|
|  | จัดสรร               | เบิกจ่าย             | ร้อยละ       |   |
| <b>รวมรายการสิ่งก่อสร้างปีเดียว</b>    | <b>46,543,000.00</b> | <b>19,622,100.00</b> | <b>42.16</b> |   |
| ปรับปรุงหอประชุมปาริชาติ               | 25,000,000.00        | 16,120,000.00        | 64.48        | กิจการร่วมค้าเค-ไฮ เป็นผู้ก่อสร้าง (ทั้งหมด 10 งวดงาน) ผลการประกวดราคา 24,800,000.00 บาท เลขที่สัญญา สข 43/2564 ลงวันที่ 25 ก.พ. 64 สิ้นสุดสัญญา วันที่ 25 ก.ย. 64 (มีการขยายสัญญากำหนดแล้วเสร็จภายในวันที่ 5 พ.ย. 64)<br><b>ผลการดำเนินงาน</b><br>ขณะนี้อยู่ระหว่างการดำเนินงานก่อสร้าง ผู้ก่อสร้างส่งงานแล้ว จำนวน 7 งวดงาน คิดเป็น ร้อยละ 70 |
| ปรับปรุงอาคารเรียนรวม<br>อเนกประสงค์ 2 | 10,000,000.00        | -                    | -            | ห้างหุ้นส่วนจำกัดนาหม่อมวิศวกรรมไฟฟ้า<br>(อยู่ระหว่างการแจ้งทำสัญญา)  |
| ต่อเติมโรงอาหาร                        | 10,543,000.00        | 2,712,500.00         | 25.73        | ห้างหุ้นส่วนจำกัด ณิชชา กรู๊ป คอนสตรัคชั่น เป็นผู้รับจ้าง (ทั้งหมด 8 งวดงาน) ผลการประกวดราคา 8,750,000.00 บาท เลขที่สัญญา พท 64/2564 ลงวันที่ 18 มี.ค. 64 สิ้นสุดสัญญา วันที่ 13 มี.ค. 65<br><b>ผลการดำเนินงาน</b><br>ขณะนี้อยู่ระหว่างการดำเนินงานก่อสร้าง ผู้ก่อสร้างส่งงานแล้ว จำนวน 4 งวดงาน คิดเป็น ร้อยละ 50                              |

| รายการ   | งบประมาณ     |            |        | ผลการดำเนินงาน   |
|--|--------------|------------|--------|--|
|  | จัดสรร       | เบิกจ่าย   | ร้อยละ |  |
| <p>ปรับปรุงห้องปฏิบัติการด้าน<br/>อุตสาหกรรมการเกษตรและชีวภาพ<br/>(งบประมาณจัดสรร<br/>10,000,000.00 บาท มีการ<br/>ปรับเปลี่ยนงบประมาณ ดังนี้<br/>- รายการปรับปรุงห้องปฏิบัติการ<br/>ด้านอุตสาหกรรมฯ 1,000,000.00<br/>บาท<br/>- รายการครุภัณฑ์ฯ 9,000,000.00<br/>บาท)</p> | 1,000,000.00 | 789,600.00 | 78.96  | <p>ทำางหุ้นส่วนจำกัด บี.เอ็ม.พี ซีวิลเอ็นจิเนียริ่ง เป็นผู้รับจ้าง (ทั้งหมด 1 งวดงาน)<br/>ผลการประกวดราคา 789,600.00 บาท เลขที่สัญญา พท 49/2564 ลงวันที่ 22 มี.ค. 64<br/>สิ้นสุดสัญญา วันที่ 20 มี.ค. 64<br/><b>ผลการดำเนินงาน</b><br/>ผู้รับจ้างได้ส่งมอบงานเรียบร้อยแล้ว</p> |

6. สรุปรายละเอียด งบประมาณจัดสรร – ผลการเบิกจ่ายงบประมาณ ในภาพรวมมหาวิทยาลัยทักษิณ ประจำปีงบประมาณ พ.ศ. 2564

ตารางที่ 12 สรุปรายละเอียด งบประมาณจัดสรร – ผลการเบิกจ่ายงบประมาณ

ประจำปีงบประมาณ พ.ศ. 2564

| ประเภทบ/หมวดรายจ่าย                 | เงินแผ่นดิน + เงินอุดหนุนจากรัฐบาล |                       |              | เงินรายได้ของมหาวิทยาลัย |                       |              | รวมงบประมาณมหาวิทยาลัยทักษิณ |                         |              |
|-------------------------------------|------------------------------------|-----------------------|--------------|--------------------------|-----------------------|--------------|------------------------------|-------------------------|--------------|
|                                     | จัดสรร                             | เบิกจ่าย              | ร้อยละ       | จัดสรร                   | เบิกจ่าย              | ร้อยละ       | จัดสรร                       | เบิกจ่าย                | ร้อยละ       |
| <b>งบบุคลากร</b>                    | <b>36,050,020.00</b>               | <b>34,848,421.00</b>  | <b>96.67</b> | <b>47,378,860.00</b>     | <b>40,729,322.00</b>  | <b>85.97</b> | <b>83,428,880.00</b>         | <b>75,577,743.00</b>    | <b>90.59</b> |
| - เงินเดือนและค่าจ้างประจำ          | 17,953,120.00                      | 17,953,120.00         | 100.00       | 11,830,300.00            | 10,786,733.00         | 91.18        | 29,783,420.00                | 28,739,853.00           | 96.50        |
| - ค่าจ้างชั่วคราว                   | 18,096,900.00                      | 16,895,301.00         | 93.36        | 35,548,560.00            | 29,942,589.00         | 84.23        | 53,645,460.00                | 46,837,890.00           | 87.31        |
| <b>งบดำเนินการ</b>                  | <b>23,618,210.94</b>               | <b>20,496,467.20</b>  | <b>86.78</b> | <b>234,991,068.21</b>    | <b>177,636,571.87</b> | <b>75.59</b> | <b>258,609,279.15</b>        | <b>198,133,039.07</b>   | <b>76.61</b> |
| - ค่าตอบแทน ใช้สอยและวัสดุ          | 13,105,310.94                      | 9,983,567.20          | 76.18        | 165,798,966.45           | 126,031,333.68        | 76.01        | 178,904,277.39               | 136,014,900.88          | 76.03        |
| - ค่าสาธารณูปโภค                    | 10,512,900.00                      | 10,512,900.00         | 100.00       | 69,192,101.76            | 51,605,238.19         | 74.58        | 79,705,001.76                | 62,118,138.19           | 77.94        |
| <b>งบลงทุน</b>                      | <b>494,357,269.06</b>              | <b>104,152,022.47</b> | <b>21.07</b> | <b>159,256,143.78</b>    | <b>70,936,101.67</b>  | <b>44.54</b> | <b>653,613,412.84</b>        | <b>175,088,124.14</b>   | <b>26.79</b> |
| - ค่าครุภัณฑ์                       | 140,164,780.00                     | 27,412,472.47         | 19.56        | 49,742,573.78            | 39,878,207.67         | 80.17        | 189,907,353.78               | 67,290,680.14           | 35.43        |
| - ที่ดินและสิ่งก่อสร้าง             | 354,192,489.06                     | 76,739,550.00         | 21.67        | 109,513,570.00           | 31,057,894.00         | 28.36        | 463,706,059.06               | 107,797,444.00          | 23.25        |
| <b>งบเงินอุดหนุน</b>                | <b>727,153,620.00</b>              | <b>725,533,393.70</b> | <b>99.78</b> | <b>81,686,270.58</b>     | <b>44,417,942.76</b>  | <b>54.38</b> | <b>808,839,890.58</b>        | <b>769,951,336.46</b>   | <b>95.19</b> |
| - อุดหนุนค่าใช้จ่ายบุคลากร          | 714,170,300.00                     | 714,170,300.00        | 100.00       | -                        | -                     | -            | 714,170,300.00               | 714,170,300.00          | 100.00       |
| - อุดหนุนอื่น ๆ                     | 12,983,320.00                      | 11,363,093.70         | 87.52        | 81,686,270.58            | 44,417,942.76         | 54.38        | 94,669,590.58                | 55,781,036.46           | 58.92        |
| <b>งบรายจ่ายอื่น</b>                | <b>-</b>                           | <b>-</b>              | <b>-</b>     | <b>137,652,977.43</b>    | <b>48,842,082.48</b>  | <b>35.48</b> | <b>137,652,977.43</b>        | <b>48,842,082.48</b>    | <b>35.48</b> |
| <b>รวมงบประมาณมหาวิทยาลัยทักษิณ</b> | <b>1,281,179,120.00</b>            | <b>885,030,304.37</b> | <b>69.08</b> | <b>660,965,320.00</b>    | <b>382,562,020.78</b> | <b>57.88</b> | <b>1,942,144,440.00</b>      | <b>1,267,592,325.15</b> | <b>65.27</b> |



ตารางที่ 13 สรุปรายละเอียด งบประมาณจัดสรร – ผลการเบิกจ่ายงบประมาณ  
จำแนกตามแหล่งงบประมาณ งบรายจ่าย  
ประจำปีงบประมาณ พ.ศ. 2564

| งบรายจ่าย                   | เงินแผ่นดิน + เงินอุดหนุนจากรัฐบาล |                       |              | งบประมาณเงินรายได้    |                       |              | รวมงบประมาณมหาวิทยาลัยทักษิณ |                         |              |
|-----------------------------|------------------------------------|-----------------------|--------------|-----------------------|-----------------------|--------------|------------------------------|-------------------------|--------------|
|                             | จัดสรร                             | เบิกจ่าย              | ร้อยละ       | จัดสรร                | เบิกจ่าย              | ร้อยละ       | จัดสรร                       | เบิกจ่าย                | ร้อยละ       |
| <b>งบบุคลากร</b>            | <b>750,220,320.00</b>              | <b>749,018,721.00</b> | <b>99.84</b> | <b>47,378,860.00</b>  | <b>40,729,322.00</b>  | <b>85.97</b> | <b>797,599,180.00</b>        | <b>789,748,043.00</b>   | <b>99.02</b> |
| 1. เงินเดือนและค่าจ้างประจำ | 17,953,120.00                      | 17,953,120.00         | 100.00       | 11,830,300.00         | 10,786,733.00         | 91.18        | 29,783,420.00                | 28,739,853.00           | 96.50        |
| 2. ค่าจ้างชั่วคราว          | 18,096,900.00                      | 16,895,301.00         | 93.36        | 35,548,560.00         | 29,942,589.00         | 84.23        | 53,645,460.00                | 46,837,890.00           | 87.31        |
| 3. อุดหนุนค่าใช้จ่ายบุคลากร | 714,170,300.00                     | 714,170,300.00        | 100.00       | -                     | -                     | -            | 714,170,300.00               | 714,170,300.00          | 100.00       |
| <b>งบดำเนินการ</b>          | <b>23,618,210.94</b>               | <b>20,496,467.20</b>  | <b>86.78</b> | <b>234,991,068.21</b> | <b>177,636,571.87</b> | <b>75.59</b> | <b>258,609,279.15</b>        | <b>198,133,039.07</b>   | <b>76.61</b> |
| 1. ค่าตอบแทน ใช้สอยและวัสดุ | 13,105,310.94                      | 9,983,567.20          | 76.18        | 165,798,966.45        | 126,031,333.68        | 76.01        | 178,904,277.39               | 136,014,900.88          | 76.03        |
| 2. ค่าสาธารณูปโภค           | 10,512,900.00                      | 10,512,900.00         | 100.00       | 69,192,101.76         | 51,605,238.19         | 74.58        | 79,705,001.76                | 62,118,138.19           | 77.94        |
| <b>งบลงทุน</b>              | <b>494,357,269.06</b>              | <b>104,152,022.47</b> | <b>21.07</b> | <b>159,256,143.78</b> | <b>70,936,101.67</b>  | <b>44.54</b> | <b>653,613,412.84</b>        | <b>175,088,124.14</b>   | <b>26.79</b> |
| 1. ครุภัณฑ์                 | 140,164,780.00                     | 27,412,472.47         | 19.56        | 49,742,573.78         | 39,878,207.67         | 80.17        | 189,907,353.78               | 67,290,680.14           | 35.43        |
| 2. ที่ดินและสิ่งก่อสร้าง    | 354,192,489.06                     | 76,739,550.00         | 21.67        | 109,513,570.00        | 31,057,894.00         | 28.36        | 463,706,059.06               | 107,797,444.00          | 23.25        |
| - สิ่งก่อสร้างปีเดียว       | 60,892,489.06                      | 20,390,550.00         | 33.49        | 90,397,470.00         | 25,240,894.00         | 27.92        | 151,289,959.06               | 45,631,444.00           | 30.16        |
| - สิ่งก่อสร้างผูกพันเดิม    | 279,910,700.00                     | 56,349,000.00         | 20.13        | 16,400,000.00         | 5,817,000.00          | 35.47        | 296,310,700.00               | 62,166,000.00           | 20.98        |
| - สิ่งก่อสร้างผูกพันใหม่    | 13,389,300.00                      | -                     | -            | 2,716,100.00          | -                     | -            | 16,105,400.00                | -                       | -            |
| <b>งบเงินอุดหนุน</b>        | <b>12,983,320.00</b>               | <b>11,363,093.70</b>  | <b>87.52</b> | <b>81,686,270.58</b>  | <b>44,417,942.76</b>  | <b>54.38</b> | <b>94,669,590.58</b>         | <b>55,781,036.46</b>    | <b>58.92</b> |
| <b>งบรายจ่ายอื่น</b>        | <b>-</b>                           | <b>-</b>              | <b>-</b>     | <b>137,652,977.43</b> | <b>48,842,082.48</b>  | <b>35.48</b> | <b>137,652,977.43</b>        | <b>48,842,082.48</b>    | <b>35.48</b> |
| <b>รวมเงินงบประมาณ</b>      | <b>1,281,179,120.00</b>            | <b>885,030,304.37</b> | <b>69.08</b> | <b>660,965,320.00</b> | <b>382,562,020.78</b> | <b>57.88</b> | <b>1,942,144,440.00</b>      | <b>1,267,592,325.15</b> | <b>65.27</b> |

## 7. สรุปรายละเอียด งบประมาณจัดสรร - ผลการเบิกจ่ายงบประมาณ จำแนกตามหน่วยงาน ประจำปีงบประมาณ พ.ศ. 2564

### ตารางที่ 14 งบประมาณจัดสรร - ผลการเบิกจ่าย

#### งบประมาณ ประจำปีงบประมาณ พ.ศ. 2564

| คน/หน่วยงาน                    | งบประมาณเงินแผ่นดิน |               |        | งบประมาณเงินอุดหนุนจากรัฐบาล |                |        | งบประมาณเงินรายได้ |                |        | งบประมาณรวม      |                  |        |
|--------------------------------|---------------------|---------------|--------|------------------------------|----------------|--------|--------------------|----------------|--------|------------------|------------------|--------|
|                                | จัดสรร              | ผลการเบิกจ่าย | ร้อยละ | จัดสรร                       | ผลการเบิกจ่าย  | ร้อยละ | จัดสรร             | ผลการเบิกจ่าย  | ร้อยละ | จัดสรร           | ผลการเบิกจ่าย    | ร้อยละ |
| รวมมหาวิทยาลัยทักษิณ           | 17,953,120.00       | 17,953,120.00 | 100.00 | 1,263,226,000.00             | 867,077,184.37 | 68.64  | 660,965,320.00     | 382,562,020.78 | 57.88  | 1,942,144,440.00 | 1,267,592,325.15 | 65.27  |
| สำนักงานมหาวิทยาลัย            | -                   | -             | -      | 374,600.00                   | -              | -      | 47,936,400.00      | -              | -      | 48,311,000.00    | -                | -      |
| ฝ่ายบริหารงานสภามหาวิทยาลัย    | -                   | -             | -      | 496,000.00                   | 409,900.00     | 82.64  | 5,690,600.00       | 3,379,343.18   | 59.38  | 6,186,600.00     | 3,789,243.18     | 61.25  |
| มหาวิทยาลัยทักษิณ              | 17,953,120.00       | 17,953,120.00 | 100.00 | 732,283,600.00               | 731,482,156.68 | 99.89  | 52,333,878.00      | 45,065,345.74  | 86.11  | 802,570,598.00   | 794,500,622.42   | 98.99  |
| ฝ่ายแผนงาน                     | -                   | -             | -      | 1,306,000.00                 | 1,154,172.17   | 88.37  | 1,005,900.00       | 970,414.97     | 96.47  | 2,311,900.00     | 2,124,587.14     | 91.90  |
| ฝ่ายแผนงาน (รอโอน)             | -                   | -             | -      | -                            | -              | -      | 56,800.00          | -              | -      | 56,800.00        | -                | -      |
| ฝ่ายการคลังและทรัพย์สิน        | 17,953,120.00       | 17,953,120.00 | 100.00 | 716,156,700.00               | 715,906,916.44 | 99.97  | 34,330,335.00      | 32,985,084.99  | 96.08  | 768,440,155.00   | 766,845,121.43   | 99.79  |
| ฝ่ายบริหารกลางและทรัพยากรบุคคล | -                   | -             | -      | 11,236,800.00                | 11,148,251.18  | 99.21  | 5,153,125.40       | 3,345,713.28   | 64.93  | 16,389,925.40    | 14,493,964.46    | 88.43  |
| ฝ่ายประกันคุณภาพการศึกษา       | -                   | -             | -      | 198,000.00                   | 198,000.00     | 100.00 | 764,400.00         | 753,002.46     | 98.51  | 962,400.00       | 951,002.46       | 98.82  |
| ฝ่ายตรวจสอบภายใน               | -                   | -             | -      | 238,000.00                   | 171,949.00     | 72.25  | 1,045,700.00       | 632,453.65     | 60.48  | 1,283,700.00     | 804,402.65       | 62.66  |
| ฝ่ายวิชาการ                    | -                   | -             | -      | 2,647,000.00                 | 2,401,767.89   | 90.74  | 7,297,200.00       | 4,544,493.54   | 62.28  | 9,944,200.00     | 6,946,261.43     | 69.85  |
| ฝ่ายนิติการ                    | -                   | -             | -      | 198,000.00                   | 198,000.00     | 100.00 | 933,000.00         | 859,869.30     | 92.16  | 1,131,000.00     | 1,057,869.30     | 93.53  |
| ฝ่ายสื่อสารองค์กร              | -                   | -             | -      | 303,100.00                   | 303,100.00     | 100.00 | 1,020,617.60       | 843,439.17     | 82.64  | 1,323,717.60     | 1,146,539.17     | 86.62  |
| งานวิเทศสัมพันธ์               | -                   | -             | -      | -                            | -              | -      | 726,800.00         | 130,874.38     | 18.01  | 726,800.00       | 130,874.38       | 18.01  |
| สำนักงานวิทยาเขต               | -                   | -             | -      | 218,146,000.00               | 65,282,244.72  | 29.93  | 230,658,950.00     | 142,499,352.20 | 61.78  | 448,804,950.00   | 207,781,596.92   | 46.30  |
| สำนักงานวิทยาเขตสงขลา          | -                   | -             | -      | 106,893,400.00               | 53,593,378.00  | 50.14  | 91,729,274.00      | 68,129,709.00  | 74.27  | 198,622,674.00   | 121,723,087.00   | 61.28  |
| ฝ่ายบริหารวิทยาเขตสงขลา        | -                   | -             | -      | 106,244,400.00               | 52,995,587.00  | 49.88  | 85,364,704.00      | 64,014,036.47  | 74.99  | 191,609,104.00   | 117,009,623.47   | 61.07  |
| ฝ่ายกิจการนิสิตวิทยาเขตสงขลา   | -                   | -             | -      | 649,000.00                   | 597,791.00     | 92.11  | 6,364,570.00       | 4,115,672.53   | 64.67  | 7,013,570.00     | 4,713,463.53     | 67.20  |
| สำนักงานวิทยาเขตพัทลุง         | -                   | -             | -      | 111,252,600.00               | 11,688,866.72  | 10.51  | 138,929,676.00     | 74,369,643.20  | 53.53  | 250,182,276.00   | 86,058,509.92    | 34.40  |
| ฝ่ายบริหารวิทยาเขตพัทลุง       | -                   | -             | -      | 110,416,600.00               | 10,861,976.72  | 9.84   | 124,985,548.00     | 65,716,907.27  | 52.58  | 235,402,148.00   | 76,578,883.99    | 32.53  |
| ฝ่ายกิจการนิสิตวิทยาเขตพัทลุง  | -                   | -             | -      | 836,000.00                   | 826,890.00     | 98.91  | 13,944,128.00      | 8,652,735.93   | 62.05  | 14,780,128.00    | 9,479,625.93     | 64.14  |
| ส่วนงานวิชาการ                 | -                   | -             | -      | 291,640,900.00               | 61,673,822.54  | 21.15  | 208,030,514.00     | 114,125,212.99 | 54.86  | 499,671,414.00   | 175,799,035.53   | 35.18  |
| คณะศึกษาศาสตร์                 | -                   | -             | -      | 630,000.00                   | 300,000.00     | 47.62  | 26,354,700.00      | 14,192,822.26  | 53.85  | 26,984,700.00    | 14,492,822.26    | 53.71  |
| คณะมนุษยศาสตร์และสังคมศาสตร์   | -                   | -             | -      | 802,000.00                   | 714,492.60     | 89.09  | 20,773,010.00      | 10,880,446.22  | 52.38  | 21,575,010.00    | 11,594,938.82    | 53.74  |
| คณะเศรษฐศาสตร์และบริหารธุรกิจ  | -                   | -             | -      | 80,000.00                    | -              | -      | 37,850,000.00      | 8,826,502.87   | 23.32  | 37,930,000.00    | 8,826,502.87     | 23.27  |
| คณะศิลปกรรมศาสตร์              | -                   | -             | -      | 978,000.00                   | 608,000.00     | 62.17  | 8,477,100.00       | 3,831,363.38   | 45.20  | 9,455,100.00     | 4,439,363.38     | 46.95  |
| คณะนิติศาสตร์                  | -                   | -             | -      | 858,000.00                   | 828,000.00     | 96.50  | 22,631,250.00      | 7,707,127.60   | 34.06  | 23,489,250.00    | 8,535,127.60     | 36.34  |
| คณะวิทยาศาสตร์                 | -                   | -             | -      | 8,191,000.00                 | 825,025.00     | 10.07  | 13,388,005.00      | 8,407,955.16   | 62.80  | 21,579,005.00    | 9,232,980.16     | 42.79  |
| คณะเทคโนโลยีและการพัฒนาชุมชน   | -                   | -             | -      | 11,694,600.00                | 397,200.00     | 3.40   | 2,979,454.00       | 2,257,368.43   | 75.76  | 14,674,054.00    | 2,654,568.43     | 18.09  |
| คณะวิศวกรรมศาสตร์              | -                   | -             | -      | 40,060,000.00                | -              | -      | 1,763,650.00       | 941,901.70     | 53.41  | 41,823,650.00    | 941,901.70       | 2.25   |
| คณะอุตสาหกรรมเกษตรและชีวภาพ    | -                   | -             | -      | 18,312,600.00                | 1,192,578.94   | 6.51   | 1,035,440.00       | 645,308.19     | 62.32  | 19,348,040.00    | 1,837,887.13     | 9.50   |
| คณะวิทยาการสุขภาพและการกีฬา    | -                   | -             | -      | 2,699,700.00                 | 225,290.00     | 8.35   | 5,837,025.00       | 4,515,273.68   | 77.36  | 8,536,725.00     | 4,740,563.68     | 55.53  |
| คณะพยาบาลศาสตร์                | -                   | -             | -      | 207,335,000.00               | 56,583,236.00  | 27.29  | 8,202,080.00       | 5,362,028.43   | 65.37  | 215,537,080.00   | 61,945,264.43    | 28.74  |
| บัณฑิตวิทยาลัย                 | -                   | -             | -      | -                            | -              | -      | 2,819,900.00       | 1,846,329.08   | 65.47  | 2,819,900.00     | 1,846,329.08     | 65.47  |
| วิทยาลัยนานาชาติ               | -                   | -             | -      | -                            | -              | -      | 1,329,500.00       | 351,629.12     | 26.45  | 1,329,500.00     | 351,629.12       | 26.45  |
| วิทยาลัยการจัดการเพื่อการพัฒนา | -                   | -             | -      | -                            | -              | -      | 54,589,400.00      | 44,359,156.87  | 81.26  | 54,589,400.00    | 44,359,156.87    | 81.26  |

| คน/หน่วยงาน                                    | งบประมาณเงินแผ่นดิน |               |        | งบประมาณเงินอุดหนุนจากรัฐบาล |                |        | งบประมาณเงินรายได้ |                |        | งบประมาณรวม      |                  |        |
|--|---------------------|---------------|--------|------------------------------|----------------|--------|--------------------|----------------|--------|------------------|------------------|--------|
|  | จัดสรร              | ผลการเบิกจ่าย | ร้อยละ | จัดสรร                       | ผลการเบิกจ่าย  | ร้อยละ | จัดสรร             | ผลการเบิกจ่าย  | ร้อยละ | จัดสรร           | ผลการเบิกจ่าย    | ร้อยละ |
| รวมมหาวิทยาลัยทักษิณ                           | 17,953,120.00       | 17,953,120.00 | 100.00 | 1,263,226,000.00             | 867,077,184.37 | 68.64  | 660,965,320.00     | 382,562,020.78 | 57.88  | 1,942,144,440.00 | 1,267,592,325.15 | 65.27  |
| ส่วนงานอื่น                                    | -                   | -             | -      | 20,284,900.00                | 8,229,060.43   | 40.57  | 116,314,978.00     | 77,492,766.67  | 66.62  | 136,599,878.00   | 85,721,827.10    | 62.75  |
| สถาบันทักษิณคดีศึกษา                           | -                   | -             | -      | 1,048,000.00                 | 997,500.00     | 95.18  | 2,746,500.00       | 1,768,525.14   | 64.39  | 3,794,500.00     | 2,766,025.14     | 72.90  |
| สถาบันวิจัยและพัฒนา                            | -                   | -             | -      | 796,000.00                   | 667,334.00     | 83.84  | 7,979,580.00       | 7,020,846.03   | 87.99  | 8,775,580.00     | 7,688,180.03     | 87.61  |
| สถาบันปฏิบัติการชุมชนเพื่อการศึกษาแบบบูรณาการ  | -                   | -             | -      | -                            | -              | -      | 1,238,600.00       | 1,236,336.79   | 99.82  | 1,238,600.00     | 1,236,336.79     | 99.82  |
| สำนักหอสมุด (สงขลา)                            | -                   | -             | -      | 1,988,314.13                 | 1,988,159.60   | 99.99  | 3,783,500.00       | 3,431,623.08   | 90.70  | 5,771,814.13     | 5,419,782.68     | 93.90  |
| สำนักหอสมุด (พัทลุง)                           | -                   | -             | -      | 3,528,985.87                 | 3,528,966.83   | 100.00 | 983,270.00         | 404,108.70     | 41.10  | 4,512,255.87     | 3,933,075.53     | 87.16  |
| สำนักคอมพิวเตอร์ (สงขลา)                       | -                   | -             | -      | 9,300,000.00                 | 323,500.00     | 3.48   | 32,643,395.00      | 29,735,449.56  | 91.09  | 41,943,395.00    | 30,058,949.56    | 71.67  |
| สำนักคอมพิวเตอร์ (พัทลุง)                      | -                   | -             | -      | 2,900,000.00                 | -              | -      | 1,906,493.00       | 1,048,309.44   | 54.99  | 4,806,493.00     | 1,048,309.44     | 21.81  |
| สำนักส่งเสริมการบริการวิชาการและภูมิปัญญาชุมชน | -                   | -             | -      | 723,600.00                   | 723,600.00     | 100.00 | 7,984,200.00       | 4,391,158.61   | 55.00  | 8,707,800.00     | 5,114,758.61     | 58.74  |
| สำนักนักบ่มเพาะวิชาการวิสาหกิจในชุมชน          | -                   | -             | -      | -                            | -              | -      | 48,069,440.00      | 24,057,395.99  | 50.05  | 48,069,440.00    | 24,057,395.99    | 50.05  |
| โรงเรียนสาธิตมหาวิทยาลัยทักษิณ                 | -                   | -             | -      | -                            | -              | -      | 8,980,000.00       | 4,399,013.33   | 48.99  | 8,980,000.00     | 4,399,013.33     | 48.99  |

## 8. สรุปรายละเอียด รายการโอนเปลี่ยนแปลงงบประมาณ ประจำปีงบประมาณ พ.ศ. 2564

ตารางที่ 15 สรุปรายการโอนเปลี่ยนแปลงงบประมาณ ภาพรวมมหาวิทยาลัยทักษิณ

| รายการ        | งบประมาณจัดสรร +<br>จัดสรรเพิ่มเติม | ปรับเพิ่มเงินสะสม    | งบประมาณจัดสรรสุทธิ     | โอนเปลี่ยนแปลง (โอนเข้า) |             | โอนเปลี่ยนแปลง (โอนออก) |             | โอนเปลี่ยนแปลงสุทธิ |          | รายจ่าย                 | เงินกันเหลือในปี      | คงเหลือ               |
|---------------|-------------------------------------|----------------------|-------------------------|--------------------------|-------------|-------------------------|-------------|---------------------|----------|-------------------------|-----------------------|-----------------------|
|               |                                     |                      |                         |                          |             |                         |             |                     |          |                         |                       |                       |
| งบบุคลากร     | 73,511,320.00                       | -                    | 73,511,320.00           | 9,917,560.00             | 13.49       | -                       | -           | 9,917,560.00        | 13.49    | 75,577,743.00           | 2,703,600.00          | 5,147,537.00          |
| งบดำเนินการ   | 225,529,300.00                      | 1,461,100.00         | 226,990,400.00          | 32,780,368.21            | 14.53       | (1,161,489.06)          | (0.52)      | 31,618,879.15       | 14.02    | 198,133,039.07          | 9,311,976.32          | 51,164,263.76         |
| งบลงทุน       | 530,716,700.00                      | 41,864,100.00        | 572,580,800.00          | 81,032,612.84            | 15.27       | -                       | -           | 81,032,612.84       | 15.27    | 175,088,124.14          | 458,346,435.80        | 20,178,852.90         |
| งบเงินอุดหนุน | 934,832,700.00                      | 690,520.00           | 935,523,220.00          | -                        | -           | (126,683,329.42)        | (13.55)     | (126,683,329.42)    | (13.55)  | 769,951,336.46          | 3,977,315.10          | 34,911,239.02         |
| งบรายจ่ายอื่น | 132,471,700.00                      | 1,067,000.00         | 133,538,700.00          | 4,114,277.43             | 3.11        | -                       | -           | 4,114,277.43        | 3.11     | 48,842,082.48           | 257,070.00            | 88,553,824.95         |
| <b>รวม</b>    | <b>1,897,061,720.00</b>             | <b>45,082,720.00</b> | <b>1,942,144,440.00</b> | <b>127,844,818.48</b>    | <b>6.74</b> | <b>(127,844,818.48)</b> | <b>6.74</b> | <b>-</b>            | <b>-</b> | <b>1,267,592,325.15</b> | <b>474,596,397.22</b> | <b>199,955,717.63</b> |

ตารางที่ 16 สรุปรายการโอนเปลี่ยนแปลงงบประมาณ งบประมาณเงินแผ่นดิน

| รายการ             | งบประมาณจัดสรร +<br>จัดสรรเพิ่มเติม | ปรับเพิ่มเงินสะสม | งบประมาณจัดสรรสุทธิ  | โอนเปลี่ยนแปลง (โอนเข้า) |          | โอนเปลี่ยนแปลง (โอนออก) |          | โอนเปลี่ยนแปลงสุทธิ |          | รายจ่าย              | เงินกันเหลือในปี | คงเหลือ  |
|--------------------|-------------------------------------|-------------------|----------------------|--------------------------|----------|-------------------------|----------|---------------------|----------|----------------------|------------------|----------|
|                    |                                     |                   |                      |                          |          |                         |          |                     |          |                      |                  |          |
| งบบุคลากร          | 17,953,120.00                       | -                 | 17,953,120.00        | -                        | -        | -                       | -        | -                   | -        | 17,953,120.00        | -                | -        |
| งบดำเนินการ        | -                                   | -                 | -                    | -                        | -        | -                       | -        | -                   | -        | -                    | -                | -        |
| งบลงทุน            | -                                   | -                 | -                    | -                        | -        | -                       | -        | -                   | -        | -                    | -                | -        |
| งบเงินอุดหนุน      | -                                   | -                 | -                    | -                        | -        | -                       | -        | -                   | -        | -                    | -                | -        |
| งบรายจ่ายอื่น      | -                                   | -                 | -                    | -                        | -        | -                       | -        | -                   | -        | -                    | -                | -        |
| <b>รวมงบประมาณ</b> | <b>17,953,120.00</b>                | <b>-</b>          | <b>17,953,120.00</b> | <b>-</b>                 | <b>-</b> | <b>-</b>                | <b>-</b> | <b>-</b>            | <b>-</b> | <b>17,953,120.00</b> | <b>-</b>         | <b>-</b> |

ตารางที่ 17 สรุปรายการโอนเปลี่ยนแปลงงบประมาณ งบประมาณเงินอุดหนุนจากรัฐบาล

| รายการ             | งบประมาณจัดสรร +<br>จัดสรรเพิ่มเติม | ปรับเพิ่มเงินสะสม | งบประมาณจัดสรรสุทธิ     | โอนเปลี่ยนแปลง (โอนเข้า) |             | โอนเปลี่ยนแปลง (โอนออก) |             | โอนเปลี่ยนแปลงสุทธิ |          | รายจ่าย               | เงินกันเหลือในปี      | คงเหลือ              |
|--------------------|-------------------------------------|-------------------|-------------------------|--------------------------|-------------|-------------------------|-------------|---------------------|----------|-----------------------|-----------------------|----------------------|
|                    |                                     |                   |                         |                          |             |                         |             |                     |          |                       |                       |                      |
| งบบุคลากร          | 17,997,000.00                       | -                 | 17,997,000.00           | 99,900.00                | 0.56        | -                       | -           | 99,900.00           | 0.56     | 16,895,301.00         | -                     | 1,201,599.00         |
| งบดำเนินการ        | 24,779,700.00                       | -                 | 24,779,700.00           | -                        | -           | (1,161,489.06)          | (4.69)      | (1,161,489.06)      | (4.69)   | 20,496,467.20         | 1,906,080.00          | 1,215,663.74         |
| งบลงทุน            | 470,600,300.00                      | -                 | 470,600,300.00          | 23,756,969.06            | 5.05        | -                       | -           | 23,756,969.06       | 5.05     | 104,152,022.47        | 381,352,450.00        | 8,852,796.59         |
| งบเงินอุดหนุน      | 749,849,000.00                      | -                 | 749,849,000.00          | -                        | -           | (22,695,380.00)         | (3.03)      | (22,695,380.00)     | (3.03)   | 725,533,393.70        | 300,000.00            | 1,320,226.30         |
| งบรายจ่ายอื่น      | -                                   | -                 | -                       | -                        | -           | -                       | -           | -                   | -        | -                     | -                     | -                    |
| <b>รวมงบประมาณ</b> | <b>1,263,226,000.00</b>             | <b>-</b>          | <b>1,263,226,000.00</b> | <b>23,856,869.06</b>     | <b>1.89</b> | <b>(23,856,869.06)</b>  | <b>1.89</b> | <b>-</b>            | <b>-</b> | <b>867,077,184.37</b> | <b>383,558,530.00</b> | <b>12,590,285.63</b> |

ตารางที่ 18 สรุปรายการโอนเปลี่ยนแปลงงบประมาณ งบประมาณเงินรายได้

| รายการ             | งบประมาณจัดสรร<br>+ จัดสรรเพิ่มเติม | ปรับเพิ่มเงินสะสม    | งบประมาณจัดสรร<br>สุทธิ | โอนเปลี่ยนแปลง (โอนเข้า) |              | โอนเปลี่ยนแปลง (โอนออก) |              | โอนเปลี่ยนแปลงสุทธิ |          | รายจ่าย               | เงินกันเหลือในปี     | คงเหลือ               |
|--------------------|-------------------------------------|----------------------|-------------------------|--------------------------|--------------|-------------------------|--------------|---------------------|----------|-----------------------|----------------------|-----------------------|
| งบบุคลากร          | 37,561,200.00                       | -                    | 37,561,200.00           | 9,817,660.00             | 26.14        | -                       | -            | 9,817,660.00        | 26.14    | 40,729,322.00         | 2,703,600.00         | 3,945,938.00          |
| งบดำเนินการ        | 200,749,600.00                      | 1,461,100.00         | 202,210,700.00          | 32,780,368.21            | -            | -                       | -            | 32,780,368.21       | 16.33    | 177,636,571.87        | 7,405,896.32         | 49,948,600.02         |
| งบลงทุน            | 60,116,400.00                       | 41,864,100.00        | 101,980,500.00          | 57,275,643.78            | 95.27        | -                       | -            | 57,275,643.78       | 95.27    | 70,936,101.67         | 76,993,985.80        | 11,326,056.31         |
| งบเงินอุดหนุน      | 184,983,700.00                      | 690,520.00           | 185,674,220.00          | -                        | -            | (103,987,949.42)        | (56.21)      | (103,987,949.42)    | (56.21)  | 44,417,942.76         | 3,677,315.10         | 33,591,012.72         |
| งบรายจ่ายอื่น      | 132,471,700.00                      | 1,067,000.00         | 133,538,700.00          | 4,114,277.43             | 3.11         | -                       | -            | 4,114,277.43        | 3.11     | 48,842,082.48         | 257,070.00           | 88,553,824.95         |
| <b>รวมงบประมาณ</b> | <b>615,882,600.00</b>               | <b>45,082,720.00</b> | <b>660,965,320.00</b>   | <b>103,987,949.42</b>    | <b>16.88</b> | <b>(103,987,949.42)</b> | <b>16.88</b> | <b>-</b>            | <b>-</b> | <b>382,562,020.78</b> | <b>91,037,867.22</b> | <b>187,365,432.00</b> |

9. สรุปเปรียบเทียบ งบประมาณจัดสรร - งบประมาณเบิกจ่าย ประจำปีงบประมาณ พ.ศ. 2563 - 2564

9.1 สรุปเปรียบเทียบ งบประมาณจัดสรร - ผลการเบิกจ่ายงบประมาณ ประจำปีงบประมาณ พ.ศ. 2563 - 2564 จำแนกตามแหล่งงบประมาณ

ตารางที่ 19 สรุปรายละเอียด งบประมาณจัดสรร - ผลการเบิกจ่ายงบประมาณ  
จำแนกตามแหล่งงบประมาณ  
ประจำปีงบประมาณ พ.ศ. 2563 - 2564

| รายการ            | งบประมาณเงินแผ่นดิน |               | งบประมาณเงินอุดหนุนจากรัฐบาล |                  | งบประมาณเงินรายได้ |                | รวมงบประมาณ      |                  |
|-------------------|---------------------|---------------|------------------------------|------------------|--------------------|----------------|------------------|------------------|
|                   | ปี 2563             | ปี 2564       | ปี 2563                      | ปี 2564          | ปี 2563            | ปี 2564        | ปี 2563          | ปี 2564          |
| งบประมาณจัดสรร    | 17,488,620.00       | 17,953,120.00 | 1,267,670,600.00             | 1,263,226,000.00 | 578,328,900.00     | 660,965,320.00 | 1,863,488,120.00 | 1,942,144,440.00 |
| งบประมาณเบิกจ่าย  | 17,488,620.00       | 17,953,120.00 | 805,008,579.82               | 867,077,184.37   | 314,817,109.16     | 382,562,020.78 | 1,137,314,308.98 | 1,267,592,325.15 |
| ร้อยละการเบิกจ่าย | 100.00              | 100.00        | 63.50                        | 68.64            | 54.44              | 57.88          | 61.03            | 65.27            |

หมายเหตุ :

- งบประมาณในภาพรวม ปีงบประมาณ พ.ศ. 2564 มีผลการเบิกจ่ายงบประมาณ มากกว่าปีงบประมาณ พ.ศ. 2563 ร้อยละ 4.24
- งบประมาณเงินแผ่นดิน ปีงบประมาณ พ.ศ. 2564 มีผลการเบิกจ่ายงบประมาณ เท่ากับปีงบประมาณ พ.ศ. 2563 ร้อยละ 100.00
- งบประมาณเงินอุดหนุนจากรัฐบาล ปีงบประมาณ พ.ศ. 2564 มีผลการเบิกจ่ายงบประมาณ มากกว่าปีงบประมาณ พ.ศ. 2563 ร้อยละ 5.14
- งบประมาณเงินรายได้ ปีงบประมาณ พ.ศ. 2564 มีผลการเบิกจ่ายงบประมาณ มากกว่าปีงบประมาณ พ.ศ. 2563 ร้อยละ 3.44

9.2 สรุปเปรียบเทียบ งบประมาณจัดสรร – ผลการเบิกจ่ายงบประมาณ ประจำปีงบประมาณ พ.ศ. 2563 – 2564 จำแนกตามงบรายจ่าย  
 ตารางที่ 20 สรุปรายละเอียด งบประมาณจัดสรร – ผลการเบิกจ่ายงบประมาณ  
 จำแนกตามงบรายจ่าย  
 ประจำปีงบประมาณ พ.ศ. 2563 - 2564

| งบรายจ่าย                   | งบประมาณปี พ.ศ. 2563    |                         |              | งบประมาณปี พ.ศ. 2564    |                         |              |
|-----------------------------|-------------------------|-------------------------|--------------|-------------------------|-------------------------|--------------|
|                             | จัดสรร                  | จัดสรร                  | จัดสรร       | จัดสรร                  | เบิกจ่าย                | ร้อยละ       |
| <b>งบบุคลากร</b>            | <b>755,765,372.00</b>   | <b>751,798,378.08</b>   | <b>99.48</b> | <b>797,599,180.00</b>   | <b>789,748,043.00</b>   | <b>99.02</b> |
| 1. เงินเดือนและค่าจ้างประจำ | 22,931,580.00           | 22,931,580.00           | 100.00       | 29,783,420.00           | 28,739,853.00           | 96.50        |
| 2. ค่าจ้างชั่วคราว          | 48,487,992.00           | 44,520,998.08           | 91.89        | 53,645,460.00           | 46,837,890.00           | 87.31        |
| 3. อุดหนุนค่าใช้จ่ายบุคลากร | 684,345,800.00          | 684,345,800.00          | 100.00       | 714,170,300.00          | 714,170,300.00          | 100.00       |
| <b>งบดำเนินการ</b>          | <b>230,045,203.10</b>   | <b>180,559,920.89</b>   | <b>78.49</b> | <b>258,609,279.15</b>   | <b>198,133,039.07</b>   | <b>76.61</b> |
| 1. ค่าตอบแทน ใช้สอยและวัสดุ | 157,579,699.98          | 121,734,899.88          | 77.25        | 178,904,277.39          | 136,014,900.88          | 76.03        |
| 2. ค่าสาธารณูปโภค           | 72,465,503.12           | 58,825,021.01           | 81.18        | 79,705,001.76           | 62,118,138.19           | 77.94        |
| <b>งบลงทุน</b>              | <b>697,995,146.60</b>   | <b>96,006,500.80</b>    | <b>13.75</b> | <b>653,613,412.84</b>   | <b>175,088,124.14</b>   | <b>26.79</b> |
| 1. ครุภัณฑ์                 | 179,770,012.00          | 14,977,567.00           | 8.33         | 189,907,353.78          | 67,290,680.14           | 35.43        |
| 2. ที่ดินและสิ่งก่อสร้าง    | 518,225,134.60          | 81,028,933.80           | 15.64        | 463,706,059.06          | 107,797,444.00          | 23.25        |
| - สิ่งก่อสร้างปีเดียว       | 239,584,134.60          | 3,390,933.80            | 1.42         | 151,289,959.06          | 45,631,444.00           | 30.16        |
| - สิ่งก่อสร้างผูกพันเดิม    | 84,601,000.00           | 77,638,000.00           | 91.77        | 296,310,700.00          | 62,166,000.00           | 20.98        |
| - สิ่งก่อสร้างผูกพันใหม่    | 194,040,000.00          | -                       | -            | 16,105,400.00           | -                       | -            |
| <b>งบเงินอุดหนุน</b>        | <b>125,597,687.16</b>   | <b>72,401,978.54</b>    | <b>57.65</b> | <b>94,669,590.58</b>    | <b>55,781,036.46</b>    | <b>58.92</b> |
| <b>งบรายจ่ายอื่น</b>        | <b>54,084,711.14</b>    | <b>36,547,530.67</b>    | <b>67.57</b> | <b>137,652,977.43</b>   | <b>48,842,082.48</b>    | <b>35.48</b> |
| <b>รวมเงินงบประมาณ</b>      | <b>1,863,488,120.00</b> | <b>1,137,314,308.98</b> | <b>61.03</b> | <b>1,942,144,440.00</b> | <b>1,267,592,325.15</b> | <b>65.27</b> |

9.3 สรุปเปรียบเทียบ งบประมาณจัดสรร – ผลการเบิกจ่ายงบประมาณ ประจำปีงบประมาณ พ.ศ. 2563 – 2564 จำแนกตามผลผลิต

ตารางที่ 21 สรุปรายละเอียด งบประมาณจัดสรร – ผลการเบิกจ่ายงบประมาณ  
จำแนกตามผลผลิต  
ประจำปีงบประมาณ พ.ศ. 2563 - 2564

| ผลผลิต                                       | งบประมาณปี พ.ศ. 2563    |                         |              | งบประมาณปี พ.ศ. 2564    |                         |              |
|--|-------------------------|-------------------------|--------------|-------------------------|-------------------------|--------------|
|  | จัดสรร                  | เบิกจ่าย                | ร้อยละ       | จัดสรร                  | เบิกจ่าย                | ร้อยละ       |
| ค่าใช้จ่ายบุคลากรภาครัฐ                      | 17,488,620.00           | 17,488,620.00           | 100.00       | 17,953,120.00           | 17,953,120.00           | 100.00       |
| ผู้สำเร็จการศึกษาด้านวิทยาศาสตร์และเทคโนโลยี | 1,255,478,945.65        | 848,820,684.54          | 67.61        | 1,205,020,851.87        | 890,442,991.24          | 73.89        |
| ผู้สำเร็จการศึกษาด้านวิทยาศาสตร์สุขภาพ       | 94,440,600.00           | 85,523,295.84           | 90.56        | 224,073,805.00          | 66,685,828.11           | 29.76        |
| ผู้สำเร็จการศึกษาด้านสังคมศาสตร์             | 479,704,918.65          | 171,466,417.47          | 35.74        | 425,149,343.13          | 252,584,026.03          | 59.41        |
| ผลงานทำนุบำรุงศิลปวัฒนธรรม                   | 5,549,135.70            | 4,127,431.11            | 74.38        | 3,794,500.00            | 2,766,025.14            | 72.90        |
| ผลงานการให้บริการวิชาการ                     | 3,616,500.00            | 3,436,849.70            | 95.03        | 57,377,240.00           | 29,472,154.60           | 51.37        |
| ผลงานวิจัยเพื่อถ่ายทอดเทคโนโลยี              | 7,209,400.00            | 6,451,010.32            | 89.48        | 8,775,580.00            | 7,688,180.03            | 87.61        |
| <b>รวมเงินงบประมาณ</b>                       | <b>1,863,488,120.00</b> | <b>1,137,314,308.98</b> | <b>61.03</b> | <b>1,942,144,440.00</b> | <b>1,267,592,325.15</b> | <b>65.27</b> |



ภาคผนวก

รายละเอียดการตั้งงบประมาณเพิ่มเติม  
(จากเงินสะสม)  
ประจำปีงบประมาณ พ.ศ. 2564

รายละเอียดการตั้งงบประมาณเพิ่มเติม (จากเงินสะสม)  
ประจำปีงบประมาณ พ.ศ. 2564

| การตั้งงบประมาณเพิ่มเติม ประจำปีงบประมาณ พ.ศ. 2564 (จากเงินสะสม) |  |                  |               | งบรายจ่าย |              |               |               |               |
|--|--|------------------|---------------|-----------|--------------|---------------|---------------|---------------|
| ครั้งที่   | วันที่   | เลขที่หนังสือ    | จำนวนเงิน     | งบบุคลากร | งบดำเนินการ  | งบลงทุน       | งบเงินอุดหนุน | งบรายจ่ายอื่น |
| 1  | 10 พฤศจิกายน 2563  | อว 8202.02/ว0815 | 6,458,700.00  | -         | 72,700.00    | 5,469,000.00  | -             | 917,000.00    |
| 2  | 4 มกราคม 2564  | อว 8202.02/0005  | 7,845,400.00  | -         | 271,600.00   | 7,573,800.00  | -             | -             |
| 3  | 25 มีนาคม 2564   | อว 8202.02/0221  | 9,921,600.00  | -         | 1,012,800.00 | 8,908,800.00  | -             | -             |
| 4  | 26 เมษายน 2564   | อว 8202.02/0308  | 18,607,400.00 | -         | 104,000.00   | 18,503,400.00 | -             | -             |
| 5  | 19 กรกฎาคม 2564  | อว 8202.02/0472  | 1,409,100.00  | -         | -            | 1,409,100.00  | -             | -             |
| 6  | 9 กันยายน 2564   | อว 8202.02/0601  | 450,000.00    | -         | -            | -             | 300,000.00    | 150,000.00    |
| 7  | ประชุมคณะกรรมการการเงินและทรัพย์สิน<br>วันที่ 28 มิถุนายน 2564 |                  | 390,520.00    | -         | -            | -             | 390,520.00    | -             |
| รวม  |  |                  | 45,082,720.00 | -         | 1,461,100.00 | 41,864,100.00 | 690,520.00    | 1,067,000.00  |
| ร้อยละ   |  |                  | 100.00        | -         | 3.24         | 92.86         | 1.53          | 2.37          |

|   |                |
|---|----------------|
| งบประมาณที่ขอตั้งเพิ่มเติมจากเงินสะสม ต้นปีงบประมาณ     | 106,107,300.00 |
| งบประมาณที่ขอตั้งเพิ่มเติมจากเงินสะสม ระหว่างปีงบประมาณ | 45,082,720.00  |
| รวมงบประมาณที่ขอตั้งเพิ่มเติมจากเงินสะสม                | 151,190,020.00 |



## บันทึกข้อความ

ส่วนงาน ฝ่ายแผนงาน สำนักงานมหาวิทยาลัย โทร. (61) 7802

ที่ อว8202.02/ว 0815

วันที่ 10 พฤศจิกายน พ.ศ. 2563

เรื่อง การตั้งงบประมาณรายจ่าย ประจำปีงบประมาณ พ.ศ. 2564 (เพิ่มเติม) จากเงินสะสม

เรียน กลุ่มภารกิจแผนงบประมาณ ฝ่ายแผนงาน

ตามที่ประชุมคณะกรรมการการเงินและทรัพย์สิน ครั้งที่ 10/2563 เมื่อวันที่ 27 ตุลาคม 2563 ได้มีมติอนุมัติการใช้เงินสะสมประจำปีงบประมาณ พ.ศ. 2564 ของหน่วยงานรายละเอียดตามเอกสารแนบ ฝ่ายแผนงานจึงส่งรายละเอียดการอนุมัติการตั้งงบประมาณเพิ่มเติมประจำปีงบประมาณ พ.ศ. 2564 รายละเอียดตามเอกสารแนบ

จึงเรียนมาเพื่อโปรดทราบและพิจารณาดำเนินการในส่วนที่เกี่ยวข้องต่อไป

๐๑

(ผู้ช่วยศาสตราจารย์ ดร.วสันต์ กาญจนมุกดา)

รองอธิการบดีฝ่ายวางแผน การคลัง และกิจการสภามหาวิทยาลัย

## การตั้งงบประมาณเพิ่มเติม ประจำปีงบประมาณ พ.ศ. 2564 (เพิ่มเติม) จากเงินสะสม

| แผนงาน/โครงการ/หมวดรายจ่าย  | งบประมาณที่ขอตั้งเพิ่มเติม | หมายเหตุ |
|---|----------------------------|----------|
| มหาวิทยาลัยทักษิณ   | 6,458,700                  |          |
| แผนงบประมาณ : ขยายโอกาสและพัฒนาคุณภาพการศึกษา   | 6,458,700                  |          |
| ผลผลิต : ผู้สำเร็จการศึกษาด้านวิทยาศาสตร์และเทคโนโลยี   | 1,182,300                  |          |
| กิจกรรม : จัดการเรียนการสอนด้านวิทยาศาสตร์และเทคโนโลยี  | 1,182,300                  |          |
| สำนักงานคณะวิทยาศาสตร์  | 1,182,300                  |          |
| ค่าตอบแทนใช้สอยและวัสดุ   | 72,700                     |          |
| - ค่าซ่อมแซมครุภัณฑ์วิทยาศาสตร์   | 72,700                     |          |
| ค่าครุภัณฑ์ที่มีราคาต่อหน่วยต่ำกว่า 1 ล้านบาท   | 1,109,600                  |          |
| - เครื่องปรับอากาศขนาดไม่น้อยกว่า 30,000 บีทียูพร้อมอุปกรณ์พร้อมติดตั้ง จำนวน 2 ชุด                   | 92,600                     |          |
| - ตู้ควบคุมอุณหภูมิสำหรับเลี้ยงแมลงหวี่ จำนวน 1 ตู้   | 250,000                    |          |
| - หม้อน้ำฆ่าเชื้อขนาด 85 ลิตร จำนวน 1 เครื่อง   | 370,300                    |          |
| - ชั้นวางขวดเนื้อเยื่อ จำนวน 4 ตัว  | 102,800                    |          |
| - ตู้ปลอดเชื้อ จำนวน 3 ตู้  | 109,200                    |          |
| - แก้อั้วแล็คเซอร์ จำนวน 1 ชุด  | 62,500                     |          |
| - ชุดเครื่องเสียงพร้อมติดตั้งในห้องเรียน จำนวน 1 ชุด  | 28,000                     |          |
| - ชุดคอมพิวเตอร์ตั้งโต๊ะสำหรับห้องเรียน จำนวน 1 ชุด   | 23,900                     |          |
| - เครื่องโปรเจคเตอร์พร้อมจอพร้อมติดตั้ง จำนวน 1 ชุด   | 42,400                     |          |
| - เครื่องฉายภาพทึบแสง พร้อมติดตั้ง จำนวน 1 เครื่อง  | 27,900                     |          |
| ผลผลิต : ผู้สำเร็จการศึกษาด้านสังคมศาสตร์   | 917,000                    |          |
| กิจกรรม : จัดการเรียนการสอนด้านสังคมศาสตร์  | 917,000                    |          |
| สำนักงานคณะศึกษาศาสตร์  | 917,000                    |          |
| รายจ่ายอื่น   | 917,000                    |          |
| - ค่าใช้จ่ายโครงการจัดการเรียนการสอนโครงการจัดการเรียนการสอนหลักสูตรประกาศนียบัตรบัณฑิต สาขาวิชาชีพรู | 917,000                    |          |

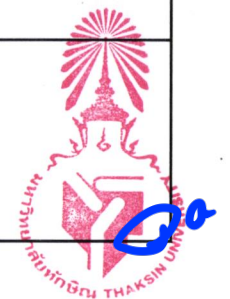

## การตั้งงบประมาณเพิ่มเติม ประจำปีงบประมาณ พ.ศ. 2564 (เพิ่มเติม) จากเงินสะสม

| แผนงาน/โครงการ/หมวดรายจ่าย  | งบประมาณที่ขอตั้งเพิ่มเติม | หมายเหตุ |
|---|----------------------------|----------|
| ผลผลิต : ผลงานการให้บริการวิชาการ   | 4,359,400                  |          |
| กิจกรรม : จัดอบรมและสัมมนาเชิงวิชาการหรือปฏิบัติการ                       | 4,359,400                  |          |
| สำนักส่งเสริมการบริการวิชาการและภูมิปัญญาชุมชน                            | 4,359,400                  |          |
| ค่าครุภัณฑ์ที่มีราคาต่อหน่วยต่ำกว่า 1 ล้านบาท                             | 3,845,200                  |          |
| - ครุภัณฑ์ห้องประชุม  | 470,200                    |          |
| - ระบบโสตทัศนูปกรณ์ภายในห้องประชุม  | 2,491,900                  |          |
| - ระบบอินเตอร์เน็ตไร้สาย  | 384,500                    |          |
| - เครื่องปรับอากาศขนาดไม่น้อยกว่า 12,000 บีทียู พร้อมติดตั้ง จำนวน 6 ชุด  | 88,200                     |          |
| - เครื่องปรับอากาศขนาดไม่น้อยกว่า 18,000 บีทียู พร้อมติดตั้ง จำนวน 18 ชุด | 410,400                    |          |
| ค่าที่ดินและสิ่งก่อสร้างที่มีราคาต่อหน่วยต่ำกว่า 10 ล้านบาท               | 514,200                    |          |
| - ปรับปรุงห้องประชุม  | 344,800                    |          |
| - งานปรับปรุงระบบประปา  | 49,400                     |          |
| - งานปรับปรุงภูมิทัศน์  | 120,000                    |          |





## บันทึกข้อความ

ส่วนงาน ฝ่ายแผนงาน สำนักงานมหาวิทยาลัย โทร. (61) 7802

ที่ อว8202.02/0005

วันที่ 4 มกราคม พ.ศ. 2564

เรื่อง การตั้งงบประมาณรายจ่าย ประจำปีงบประมาณ พ.ศ. 2564 (เพิ่มเติม) จากเงินสะสม

เรียน กลุ่มภารกิจแผนงบประมาณ ฝ่ายแผนงาน

ตามที่ประชุมคณะกรรมการการเงินและทรัพย์สินครั้งที่ 11/2563 เมื่อวันที่ 23 พฤศจิกายน 2563 ได้มีมติอนุมัติการใช้เงินสะสมประจำปีงบประมาณ พ.ศ. 2564 ของหน่วยงานรายละเอียดตามเอกสารแนบ ฝ่ายแผนงานจึงส่งรายละเอียดการอนุมัติการตั้งงบประมาณเพิ่มเติมประจำปีงบประมาณ พ.ศ. 2564 รายละเอียดตามเอกสารแนบ

จึงเรียนมาเพื่อโปรดทราบและพิจารณาดำเนินการในส่วนที่เกี่ยวข้องต่อไป

๐๑

(ผู้ช่วยศาสตราจารย์ ดร.วสันต์ กาญจนมุกดา)

รองอธิการบดีฝ่ายวางแผน การคลัง และกิจการสภามหาวิทยาลัย

## การตั้งงบประมาณเพิ่มเติม ประจำปีงบประมาณ พ.ศ. 2564 จากเงินสะสม

| แผนงาน/โครงการ/หมวดรายจ่าย                                       | งบประมาณที่ขอตั้งเพิ่มเติม | หมายเหตุ |
|--|----------------------------|----------|
| มหาวิทยาลัยทักษิณ  | 7,845,400                  |          |
| แผนงบประมาณ : ขยายโอกาสและพัฒนาคุณภาพการศึกษา                    | 7,580,400                  |          |
| ผลผลิต : ผู้สำเร็จการศึกษาด้านวิทยาศาสตร์และเทคโนโลยี            | 1,330,400                  |          |
| กิจกรรม : จัดการเรียนการสอนด้านวิทยาศาสตร์และเทคโนโลยี           | 1,330,400                  |          |
| สำนักงานคณะวิทยาศาสตร์   | 1,330,400                  |          |
| ค่าตอบแทนใช้สอยและวัสดุ  | 271,600                    |          |
| - ติดตั้งตาข่ายกันนกอาคาร SC1 และ SC 2                           | 271,600                    |          |
| ค่าครุภัณฑ์ที่มีราคาต่อหน่วยต่ำกว่า 1 ล้านบาท                    | 209,300                    |          |
| - กล้องจุลทรรศน์ระบบเดสทอปไอออนิดสามกระบอกตา จำนวน 1 เครื่อง     | 107,000                    |          |
| - เครื่องกรองน้ำพร้อมติดตั้ง จำนวน 2 เครื่อง                     | 79,800                     |          |
| - ชุดอุปกรณ์ติดตั้งเพื่อสแกนลายนิ้วมือในการเปิดประตู จำนวน 1 ชุด | 22,500                     |          |
| ค่าที่ดินและสิ่งก่อสร้างที่มีราคาต่อหน่วยต่ำกว่า 10 ล้านบาท      | 849,500                    |          |
| - ปรับปรุงอาคารปฏิบัติการพฤกษศาสตร์                              | 750,700                    |          |
| - ค่าจ้างจัดทำฐานพระรูปวิชาการที่ 4                              | 98,800                     |          |
| ผลผลิต : ผู้สำเร็จการศึกษาด้านสังคมศาสตร์                        | 6,250,000                  |          |
| กิจกรรม : จัดการเรียนการสอนด้านสังคมศาสตร์-UMDC                  | 6,250,000                  |          |
| วิทยาลัยการจัดการเพื่อการพัฒนา                                   | 6,250,000                  |          |
| ค่าที่ดินและสิ่งก่อสร้างที่มีราคาต่อหน่วยต่ำกว่า 10 ล้านบาท      | 6,250,000                  |          |
| - จัดซื้อห้องสำนักงานชั้น 14 อาคารพญาไทพลาซ่า กรุงเทพมหานคร      | 6,250,000                  |          |
| แผนงาน : ส่งเสริมการวิจัยและพัฒนา                                | 265,000                    |          |
| ผลผลิต : ผลงานวิจัยเพื่อถ่ายทอดเทคโนโลยี                         | 265,000                    |          |
| กิจกรรม : ดำเนินการวิจัยและถ่ายทอดเทคโนโลยี                      | 265,000                    |          |
| สถาบันวิจัยและพัฒนา  | 265,000                    |          |
| ค่าที่ดินและสิ่งก่อสร้างที่มีราคาต่อหน่วยต่ำกว่า 10 ล้านบาท      | 265,000                    |          |
| - ปรับปรุงห้อง TSU Smart Research Space                          | 265,000                    |          |







### บันทึกข้อความ

ส่วนงาน ฝ่ายแผนงาน สำนักงานมหาวิทยาลัย โทร. (61) 7802

ที่ อว8202.02/0221

วันที่ ๒๐ มีนาคม พ.ศ. 2564

เรื่อง การตั้งงบประมาณรายจ่าย ประจำปีงบประมาณ พ.ศ. 2564 (เพิ่มเติม) จากเงินสะสม

เรียน

ตามที่ประชุมคณะกรรมการการเงินและทรัพย์สินครั้งที่ 1/2564 เมื่อวันที่ 25 มกราคม 2564 และครั้งที่ 2/2564 เมื่อวันที่ 22 กุมภาพันธ์ 2564 ได้มีมติอนุมัติการใช้เงินสะสมประจำปีงบประมาณ พ.ศ. 2564 ของหน่วยงานรายละเอียดตามเอกสารแนบ

ฝ่ายแผนงานจึงส่งรายละเอียดการอนุมัติการตั้งงบประมาณเพิ่มเติมประจำปีงบประมาณ พ.ศ. 2564 รายละเอียดตามเอกสารแนบ

จึงเรียนมาเพื่อโปรดทราบและพิจารณาดำเนินการในส่วนที่เกี่ยวข้องต่อไป

(ผู้ช่วยศาสตราจารย์ ดร.วสันต์ กาญจนมุกดา)

รองอธิการบดีฝ่ายวางแผน การคลัง และกิจการสภามหาวิทยาลัย

## การตั้งงบประมาณเพิ่มเติม ประจำปีงบประมาณ พ.ศ. 2564 จากเงินสะสม

| แผนงาน/โครงการ/หมวดรายจ่าย  | งบประมาณที่ขอตั้งเพิ่มเติม | หมายเหตุ |
|---|----------------------------|----------|
| มหาวิทยาลัยทักษิณ   | 9,921,600                  |          |
| แผนงบประมาณ : ขยายโอกาสและพัฒนาคุณภาพการศึกษา                     | 9,921,600                  |          |
| ผลผลิต : ผู้สำเร็จการศึกษาด้านวิทยาศาสตร์และเทคโนโลยี             | 27,100                     |          |
| กิจกรรม : สนับสนุนการจัดการเรียนการสอนด้านวิทยาศาสตร์และเทคโนโลยี | 27,100                     |          |
| สำนักหอสมุด (พัทลุง)  | 27,100                     |          |
| ค่าตอบแทนใช้สอยและวัสดุ   | 15,300                     |          |
| - ค่าวัสดุโฆษณาและเผยแพร่   | 15,300                     |          |
| ค่าครุภัณฑ์ที่มีราคาต่อหน่วยต่ำกว่า 1 ล้านบาท                     | 11,800                     |          |
| - Blackmagic Design ATEM Mini HDMI Live Stream Switcher 1 ตัว     | 11,800                     |          |
| ผลผลิต : ผู้สำเร็จการศึกษาด้านสังคมศาสตร์                         | 9,894,500                  |          |
| กิจกรรม : จัดการเรียนการสอนด้านสังคมศาสตร์                        | 7,556,900                  |          |
| การจัดการศึกษาระดับปริญญาเอก ปร.ด.วัฒนธรรมศึกษา                   | 372,100                    |          |
| ค่าตอบแทนใช้สอยและวัสดุ   | 372,100                    |          |
| - ค่าตอบแทนคณะกรรมการสอบปากเปล่า                                  | 199,500                    |          |
| - ค่าตอบแทนที่ปรึกษาผู้เชี่ยวชาญ                                  | 168,000                    |          |
| - ค่าตรวจรูปแบบผู้เชี่ยวชาญ                                       | 4,600                      |          |
| สำนักงานคณะนิติศาสตร์   | 7,184,800                  |          |
| ค่าที่ดินและสิ่งก่อสร้างที่มีราคาต่อหน่วยต่ำกว่า 10 ล้านบาท       | 7,184,800                  |          |
| - ปรับปรุงอาคารสำนักงานอธิการบดี                                  | 7,184,800                  |          |



## การตั้งงบประมาณเพิ่มเติม ประจำปีงบประมาณ พ.ศ. 2564 จากเงินสะสม

| แผนงาน/โครงการ/หมวดรายจ่าย   | งบประมาณที่ขอตั้งเพิ่มเติม | หมายเหตุ |
|--|----------------------------|----------|
| <b>กิจกรรม : สนับสนุนการจัดการเรียนการสอนด้านสังคมศาสตร์</b>                   | 2,337,600                  |          |
| <b>สำนักหอสมุด (สงขลา)</b>   | 28,100                     |          |
| <b>ค่าตอบแทนใช้สอยและวัสดุ</b>   | 3,000                      |          |
| - ค่าวัสดุโฆษณาและเผยแพร่  | 3,000                      |          |
| <b>ค่าครุภัณฑ์ที่มีราคาต่อหน่วยต่ำกว่า 1 ล้านบาท</b>                           | 25,100                     |          |
| - กล้องถ่ายรูป DSLR ความละเอียด 24 ล้านพิกเซล จำนวน 1 ตัว                      | 25,100                     |          |
| <b>สำนักคอมพิวเตอร์ (สงขลา)</b>  | 2,309,500                  |          |
| <b>ค่าตอบแทนใช้สอยและวัสดุ</b>   | 622,400                    |          |
| - ค่าจ้างเหมาบริการติดตั้งสายสัญญาณระบบเครือข่ายคอมพิวเตอร์พร้อมตู้เก็บอุปกรณ์ | 400,000                    |          |
| - ค่าจ้างเหมาซ่อมแซม UPS พร้อมแบตเตอรี่สำรอง                                   | 97,400                     |          |
| - เก้าอี้นั่งแบบมีพนักพิง จำนวน 25 ตัว   | 125,000                    |          |
| <b>ค่าครุภัณฑ์ที่มีราคาต่อหน่วยต่ำกว่า 1 ล้านบาท</b>                           | 70,000                     |          |
| - เครื่องปรับอากาศขนาดไม่น้อยกว่า 40,000 BTU พร้อมติดตั้ง จำนวน 1 ชุด          | 50,000                     |          |
| - กล้องวงจรปิดภายในอาคารสำนักคอมพิวเตอร์ จำนวน 1 ชุด                           | 20,000                     |          |
| <b>ค่าครุภัณฑ์ที่มีราคาต่อหน่วยตั้งแต่ 1 ล้านบาทขึ้นไป</b>                     | 1,300,000                  |          |
| - เครื่องสำรองไฟขนาดไม่น้อยกว่า 30 KVA พร้อมอุปกรณ์และค่าติดตั้ง จำนวน 1 ชุด   | 1,300,000                  |          |
| <b>ค่าที่ดินและสิ่งก่อสร้างที่มีราคาต่อหน่วยต่ำกว่า 10 ล้านบาท</b>             | 317,100                    |          |
| - ปรับปรุงหลังคาอาคารสำนักคอมพิวเตอร์  | 225,000                    |          |
| - ปรับปรุงห้องปฏิบัติการคอมพิวเตอร์  | 92,100                     |          |

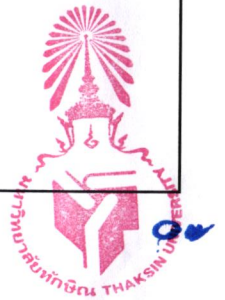



### บันทึกข้อความ

ส่วนงาน ฝ่ายแผนงาน สำนักงานมหาวิทยาลัย โทร. (61) 7802

ที่ อว 8202.02/0308

วันที่ 26 เมษายน พ.ศ. 2564

เรื่อง การตั้งงบประมาณรายจ่าย ประจำปีงบประมาณ พ.ศ. 2564 (เพิ่มเติม) จากเงินสะสม

#### เรียน

ตามที่ประชุมคณะกรรมการการเงินและทรัพย์สินครั้งที่ 3/2564 เมื่อวันที่ 22 มีนาคม 2564 และได้มีมติอนุมัติการใช้เงินสะสมประจำปีงบประมาณ พ.ศ. 2564 ของหน่วยงานรายละเอียดตามเอกสารแนบ

ฝ่ายแผนงานจึงส่งรายละเอียดการอนุมัติการตั้งงบประมาณเพิ่มเติมประจำปีงบประมาณ พ.ศ. 2564 รายละเอียดตามเอกสารแนบ

จึงเรียนมาเพื่อโปรดทราบและพิจารณาดำเนินการในส่วนที่เกี่ยวข้องต่อไป

๐๑

(ผู้ช่วยศาสตราจารย์ ดร.วสันต์ กาญจนมุกดา)

รองอธิการบดีฝ่ายวางแผน การคลัง และกิจการสภามหาวิทยาลัย

## การตั้งงบประมาณเพิ่มเติม ประจำปีงบประมาณ พ.ศ. 2564 จากเงินสะสม

| แผนงาน/โครงการ/หมวดรายจ่าย  | งบประมาณที่ขอตั้งเพิ่มเติม | หมายเหตุ |
|---|----------------------------|----------|
| มหาวิทยาลัยทักษิณ   | 18,607,400                 |          |
| แผนงบประมาณ : ขยายโอกาสและพัฒนาคุณภาพการศึกษา                     | 18,607,400                 |          |
| ผลผลิต : ผู้สำเร็จการศึกษาด้านวิทยาศาสตร์และเทคโนโลยี             | 1,159,000                  |          |
| กิจกรรม : สนับสนุนการจัดการเรียนการสอนด้านวิทยาศาสตร์และเทคโนโลยี | 1,159,000                  |          |
| สำนักคอมพิวเตอร์ (พัสดุ)  | 1,159,000                  |          |
| ค่าตอบแทนใช้สอยและวัสดุ   | 104,000                    |          |
| - ชุดการสอนและนำเสนอออนไลน์แบบเคลื่อนที่                          | 5,000                      |          |
| - ค่าจ้างเหมาซ่อมแซมเครื่องสำรองไฟฟ้า                             | 99,000                     |          |
| ค่าครุภัณฑ์ที่มีราคาต่อหน่วยต่ำกว่า 1 ล้านบาท                     | 1,055,000                  |          |
| - ครุภัณฑ์บันทึกการสอน  | 299,000                    |          |
| - ครุภัณฑ์ห้องปฏิบัติการคอมพิวเตอร์ IT302                         | 169,000                    |          |
| - ครุภัณฑ์ห้องปฏิบัติการคอมพิวเตอร์ IT304                         | 201,000                    |          |
| - ครุภัณฑ์ห้องปฏิบัติการคอมพิวเตอร์ IT307                         | 169,000                    |          |
| - ครุภัณฑ์ห้อง CC Student Lounge                                  | 97,000                     |          |
| - ครุภัณฑ์บริการเคาเตอร์ ชั้น 3 (เก้าอี้บาร์)                     | 15,000                     |          |
| - ครุภัณฑ์บริการชั้น 1 (โซฟา)                                     | 25,000                     |          |
| - ครุภัณฑ์ประชาสัมพันธ์   | 80,000                     |          |
| ผลผลิต : ผู้สำเร็จการศึกษาด้านสังคมศาสตร์                         | 17,448,400                 |          |
| กิจกรรม : จัดการเรียนการสอนด้านสังคมศาสตร์                        | 17,448,400                 |          |
| สำนักงานคณะเศรษฐศาสตร์และบริหารธุรกิจ                             | 17,448,400                 |          |
| ค่าที่ดินและสิ่งก่อสร้างที่มีราคาต่อหน่วยต่ำกว่า 10 ล้านบาท       | 17,448,400                 |          |
| - ปรับปรุงสถานที่ปฏิบัติงานรองรับการย้ายสำนักงานใหม่              | 17,448,400                 |          |

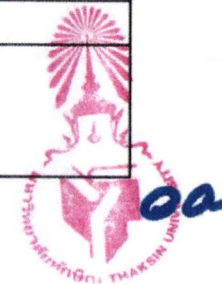



## บันทึกข้อความ

ส่วนงาน ฝ่ายแผนงาน สำนักงานมหาวิทยาลัย โทร. (61) 7802

ที่ อว8202.02/0472

วันที่ 19 กรกฎาคม พ.ศ. 2564

เรื่อง การตั้งงบประมาณรายจ่าย ประจำปีงบประมาณ พ.ศ. 2564 (เพิ่มเติม) จากเงินสะสม

เรียน คณบดีคณะวิทยาศาสตร์

ตามที่ประชุมคณะกรรมการการเงินและทรัพย์สินครั้งที่ 6/2564 เมื่อวันที่ 28 มิถุนายน 2564 และได้มีมติอนุมัติการใช้เงินสะสมประจำปีงบประมาณ พ.ศ. 2564 ของหน่วยงานรายละเอียดตามเอกสารแนบ

ฝ่ายแผนงานจึงส่งรายละเอียดการอนุมัติการตั้งงบประมาณเพิ่มเติมประจำปีงบประมาณ พ.ศ. 2564 รายละเอียดตามเอกสารแนบ

จึงเรียนมาเพื่อโปรดทราบและพิจารณาดำเนินการในส่วนที่เกี่ยวข้องต่อไป

๐๒

(ผู้ช่วยศาสตราจารย์ ดร.วสันต์ กาญจนมุกดา)

รองอธิการบดีฝ่ายวางแผน การคลัง และกิจการสภามหาวิทยาลัย

## การตั้งงบประมาณเพิ่มเติม ประจำปีงบประมาณ พ.ศ. 2564 จากเงินสะสม

| แผนงาน/โครงการ/หมวดรายจ่าย  | งบประมาณที่ขอตั้งเพิ่มเติม | หมายเหตุ |
|---|----------------------------|----------|
| มหาวิทยาลัยทักษิณ   | 1,409,100                  |          |
| แผนงบประมาณ : ขยายโอกาสและพัฒนาคุณภาพการศึกษา                         | 1,409,100                  |          |
| ผลผลิต : ผู้สำเร็จการศึกษาด้านวิทยาศาสตร์และเทคโนโลยี                 | 869,600                    |          |
| กิจกรรม : จัดการเรียนการสอนด้านวิทยาศาสตร์และเทคโนโลยี                | 869,600                    |          |
| สำนักงานคณะวิทยาศาสตร์  | 869,600                    |          |
| ค่าครุภัณฑ์ที่มีราคาต่อหน่วยต่ำกว่า 1 ล้านบาท                         | 111,500                    |          |
| - ชุดกล้องวงจรปิดอาคารวิทยาศาสตร์ 1 พร้อมติดตั้ง                      | 111,500                    |          |
| ค่าที่ดินและสิ่งก่อสร้างที่มีราคาต่อหน่วยต่ำกว่า 10 ล้านบาท           | 758,100                    |          |
| - ปรับปรุงอาคารปฏิบัติการวิทยาศาสตร์สิ่งแวดล้อม                       | 489,500                    |          |
| - ปรับปรุงห้องน้ำอาคารวิทยาศาสตร์                                     | 268,600                    |          |
| ผลผลิต : ผู้สำเร็จการศึกษาด้านสังคมศาสตร์                             | 539,500                    |          |
| กิจกรรม : จัดการเรียนการสอนด้านสังคมศาสตร์                            | 539,500                    |          |
| สำนักงานคณะมนุษยศาสตร์และสังคมศาสตร์                                  | 539,500                    |          |
| ค่าครุภัณฑ์ที่มีราคาต่อหน่วยต่ำกว่า 1 ล้านบาท                         | 84,100                     |          |
| - กล้องถ่ายรูปจำนวน 1 รายการ  | 37,000                     |          |
| - เครื่องสลับสัญญาณ จำนวน 1 เครื่อง                                   | 25,300                     |          |
| - ไมโครโฟนไร้สายจำนวน 1 ชุด   | 21,800                     |          |
| ค่าที่ดินและสิ่งก่อสร้างที่มีราคาต่อหน่วยต่ำกว่า 10 ล้านบาท           | 455,400                    |          |
| - ปรับปรุงพื้นที่กิจกรรมบริเวณใต้ถุนอาคารคณะมนุษยศาสตร์และสังคมศาสตร์ | 455,400                    |          |





## บันทึกข้อความ

ส่วนงาน ฝ่ายแผนงาน สำนักงานมหาวิทยาลัย โทร. (61) 7802

ที่ อว8202.02/0601

วันที่ 9 กันยายน พ.ศ. 2564

เรื่อง การตั้งงบประมาณรายจ่าย ประจำปีงบประมาณ พ.ศ. 2564 (เพิ่มเติม) จากเงินสะสม

เรียน กลุ่มภารกิจแผนงบประมาณ ฝ่ายแผนงาน

ตามที่ประชุมคณะกรรมการการเงินและทรัพย์สินครั้งที่ 8/2564 เมื่อวันที่ 23 สิงหาคม 2564 และได้มีมติอนุมัติการใช้เงินสะสมประจำปีงบประมาณ พ.ศ. 2564 ของหน่วยงานรายละเอียดตามเอกสารแนบ

ฝ่ายแผนงานจึงส่งรายละเอียดการอนุมัติการตั้งงบประมาณเพิ่มเติมประจำปีงบประมาณ พ.ศ. 2564 รายละเอียดตามเอกสารแนบ

จึงเรียนมาเพื่อโปรดทราบและพิจารณาดำเนินการในส่วนที่เกี่ยวข้องต่อไป

๐ ๒

(ผู้ช่วยศาสตราจารย์ ดร.วสันต์ กาญจนมุกดา)

รองอธิการบดีฝ่ายวางแผน การคลัง และกิจการสภามหาวิทยาลัย



## การตั้งงบประมาณเพิ่มเติม ประจำปีงบประมาณ พ.ศ. 2564 จากเงินสะสม

| แผนงาน/โครงการ/หมวดรายจ่าย                    | งบประมาณที่ขอตั้งเพิ่มเติม | หมายเหตุ  |
|---|----------------------------|---|
| มหาวิทยาลัยทักษิณ                             | 450,000                    |   |
| แผนงบประมาณ : ขยายโอกาสและพัฒนาคุณภาพการศึกษา | 450,000                    |   |
| ผลผลิต : ผู้สำเร็จการศึกษาด้านสังคมศาสตร์     | 450,000                    |   |
| กิจกรรม : จัดการเรียนการสอนด้านสังคมศาสตร์    | 450,000                    |   |
| บัณฑิตวิทยาลัย                                | 450,000                    |  |
| เงินอุดหนุนทั่วไป                             | 300,000                    |   |
| - การจัดการศึกษาวิทยานิพนธ์                   | 300,000                    |   |
| รายจ่ายอื่น                                   | 150,000                    |   |
| - ค่าใช้จ่ายบริหารจัดการรายวิชาภาษาอังกฤษ     | 150,000                    |   |

รายงานการประชุมคณะกรรมการการเงินและทรัพย์สิน  
สมัยสามัญ ครั้งที่ 6/2564  
วันจันทร์ที่ 28 มิถุนายน 2564 เวลา 13.00 น. เป็นต้นไป  
ประชุมออนไลน์ผ่านระบบ Cisco Webex Meeting  
โดยส่งสัญญาณการประชุมจากห้องประชุมทองกลาง 1 มหาวิทยาลัยทักษิณ วิทยาเขตสงขลา  
ไปยังห้องทำงานและที่พักอาศัย

**ผู้เข้าประชุม**

- |   |                     |
|---|---------------------|
| 1. อธิการบดี<br>(รองศาสตราจารย์ ดร. วิชัย ชำนิ)   | ประธานกรรมการ       |
| 2. ผู้ทรงคุณวุฒิทางด้านการเงินหรือบัญชี<br>(อาจารย์ยงยุทธ รัตนสุวรรณ)                                   | กรรมการ             |
| 3. รองอธิการบดีฝ่ายการพัสดุ<br>(รองศาสตราจารย์ไพบุลย์ ดวงจันทร์) – รักษาการแทน                          | กรรมการ             |
| 4. รองอธิการบดีฝ่ายวิชาการและวิเทศสัมพันธ์<br>(รองศาสตราจารย์เกษม อัครวัชรรัตนกุล)                      | กรรมการ             |
| 5. รองอธิการบดีฝ่ายพัฒนาองค์กรและทรัพยากรบุคคล<br>(อาจารย์สายพิน วิไลรัตน์)                             | กรรมการ             |
| 6. รองอธิการบดีฝ่ายบริหารและกิจการนิสิต สงขลา<br>(รองศาสตราจารย์ไพบุลย์ ดวงจันทร์)                      | กรรมการ             |
| 7. รองอธิการบดีฝ่ายวิจัยและบริการวิชาการ<br>(รองศาสตราจารย์ ดร.ณัฐพงศ์ จิตรนิรัตน์)                     | กรรมการ             |
| 8. คณบดีคณะเศรษฐศาสตร์และบริหารธุรกิจ<br>(ผู้ช่วยศาสตราจารย์ ดร. วาสนา สุวรรณวิจิตร)                    | กรรมการ             |
| 9. คณบดีคณะนิติศาสตร์<br>(ศาสตราจารย์ ดร. กรกฎ ทองชะโชค)  | กรรมการ             |
| 10. คณบดีคณะเทคโนโลยีและการพัฒนาชุมชน<br>(ผู้ช่วยศาสตราจารย์ ดร. สุรศักดิ์ คชภักดี)                     | กรรมการ             |
| 11. คณบดีคณะพยาบาลศาสตร์<br>(ผู้ช่วยศาสตราจารย์จิรพรรณ พิรุณ)   | กรรมการ             |
| 12. รองอธิการบดีฝ่ายวางแผน การคลังและกิจการสภามหาวิทยาลัย<br>(ผู้ช่วยศาสตราจารย์ ดร. วสันต์ กาญจนมุกดา) | กรรมการและเลขานุการ |
| 13. หัวหน้าฝ่ายการคลังและทรัพย์สิน<br>(นางจันทิมา คงคาลัย)  | ผู้ช่วยเลขานุการ    |

| รายการ                   | การจัดการศึกษาภาคปกติ |
|--------------------------|-----------------------|
| ภาคเรียนปกติ             | 12,500                |
| ภาคเรียนฤดูร้อน          | 6,250                 |
| ค่าธรรมเนียมตลอดหลักสูตร | 100,000               |
| การจัดการศึกษา           | 8 ภาคเรียนปกติ        |

**มติ** เห็นชอบอัตราค่าธรรมเนียมการศึกษา หลักสูตรศิลปศาสตรบัณฑิต สาขาวิชาภาษาอังกฤษ หลักสูตรปรับปรุง พ.ศ. 2564 ตามเสนอ และมอบฝ่ายเลขานุการคณะกรรมการการเงินและทรัพย์สินเสนอวาระเพื่อพิจารณาต่อสภามหาวิทยาลัย

### 5.3 เรื่อง พิจารณานุมัติดำเนินการเพื่อรับสมทบทุนการบริการวิชาการ เพื่อการพัฒนาผลิตภัณฑ์และการต่อยอดผลงานวิจัยสู่การใช้ประโยชน์ (สถาบันวิจัยและพัฒนา)

จากสถานการณ์การระบาดของโรคติดเชื้อไวรัสโคโรนา 2019 ที่มีแนวโน้มลูกกลมขยายตัวอย่างรวดเร็ว หน่วยงานต่าง ๆ ที่เกี่ยวข้องได้มีการรณรงค์ป้องกันโรค ในแนวทางหนึ่งคือการเว้นระยะห่างทางสังคมและการใส่หน้ากากอนามัย เพื่อป้องกันโรคและการแพร่เชื้อ นักวิจัยมหาวิทยาลัยทักษิณ โดย ดร.กรรณก อุบลชลเขต อาจารย์ประจำสาขาวิชาวิศวกรรมยางและพอลิเมอร์ คณะวิศวกรรมศาสตร์ ได้ประสบความสำเร็จในการวิจัยนำโลหะเงินหรือซิลเวอร์ ซึ่งเป็นโลหะที่มีประสิทธิภาพโดดเด่นในการต่อต้านเชื้อโรค เช่น แบคทีเรีย เชื้อรา และไวรัส มาใช้ในงานวิจัย โดยได้นำเอานาโนเทคโนโลยี มาทำให้โลหะเงินมีขนาดเล็กลง ในระดับนาโนเมตร เรียกว่า อนุภาคซิลเวอร์นาโน ซึ่งอนุภาคซิลเวอร์นาโนที่มีขนาดเล็ก ทำให้ไปเพิ่มพื้นที่ผิวในการสัมผัสระหว่างอนุภาคซิลเวอร์นาโนกับเชื้อโรค ส่งผลให้ประสิทธิภาพในการต่อต้านเชื้อโรคดีขึ้นกว่าเดิมหลายร้อยเท่า ทำให้มีประสิทธิภาพในการต่อต้านเชื้อโรคที่ดี มีต้นทุนต่ำ ถือเป็นงานนำผลงานทางวิชาการมาใช้ให้เกิดประโยชน์ต่อสังคมและชุมชน ตามปณิธานของมหาวิทยาลัยทักษิณ โดยสถาบันวิจัยและพัฒนาได้จัดทำ **โครงการพัฒนาผลิตภัณฑ์เพื่อการต่อยอดผลงานวิจัยสู่การใช้ประโยชน์** โดยผลิตหน้ากากอนามัยทางการแพทย์เคลือบซิลเวอร์นาโน ภายใต้แบรนด์ “TSU NANO MASK” โดยในการดำเนินการช่วงแรกได้ผลิตหน้ากากอนามัยทางการแพทย์ จำนวน 2,000 ก่อ่ง ๆ ละ 50 ชิ้น รวมหน้ากากอนามัยจำนวน 100,000 ชิ้น ซึ่งจะนำแจกจ่ายบุคลากร นิสิต และประชาชนทั่วไป และรับสมทบทุนการพัฒนาและต่อยอดผลงานวิจัยในอนาคตตามวัตถุประสงค์ของโครงการฯ และดำเนินการตามวิสัยทัศน์มหาวิทยาลัยนวัตกรรมสังคมต่อไป

ทั้งนี้ ในส่วนของสถาบันวิจัยและพัฒนา จะจัดทำทะเบียนคุมการแจกจ่าย และการรับสมทบทุนฯ หน้ากากอนามัยฯ ให้เรียบร้อยตามระเบียบของมหาวิทยาลัยต่อไป

(รายละเอียดตามเอกสารการประชุม หมายเลข 5.3)

เพื่อให้การดำเนินโครงการฯ เป็นไปด้วยความเรียบร้อย และให้หน่วยงานภายนอกหรือบุคคลภายนอก หน่วยงานภายในมหาวิทยาลัย หน่วยงานลักษณะพิเศษภายในมหาวิทยาลัย กองทุนหรือ

โครงการเงินทุนหมุนเวียนต่าง ๆ ภายในมหาวิทยาลัย ที่ประสงค์ร่วมสมทบทุนฯ สามารถนำไปเบิกจ่าย จากงบประมาณของแต่ละหน่วยงานได้ รองศาสตราจารย์ ดร.สมิคร แก้วสุกแสง รักษาการแทนรอง ผู้อำนวยการสถาบันวิจัยและพัฒนา เสนอที่ประชุมเพื่อพิจารณา ดังนี้

1. พิจารณาอนุมัติการดำเนินโครงการบริการวิชาการเพื่อการพัฒนาผลิตภัณฑ์และการต่อยอดผลงานวิจัยสู่การใช้ประโยชน์ โดยใช้งบประมาณเริ่มต้นในการพัฒนาผลิตภัณฑ์ฯ จากงบประมาณเงินรับ ผาก – สถาบันวิจัยและพัฒนา (ซึ่งเป็นเงินเหลือจ่ายจากการสนับสนุนการเผยแพร่และนำเสนอผลงานวิจัย) จำนวน 245,000 บาท (สองแสนสี่หมื่นห้าพันบาทถ้วน) เพื่อเป็นค่าใช้จ่ายเกี่ยวกับ

1) กิจกรรมที่ 1 TSU NANO MASK

- |  |          |             |
|--|----------|-------------|
| - ค่าใช้จ่ายในการจัดประชุมคณะทำงาน                     | เป็นเงิน | 5,000 บาท   |
| - ค่าจ้างเหมาบริการเพื่อออกแบบและผลิตกล่องบรรจุภัณฑ์   | เป็นเงิน | 50,000 บาท  |
| - ค่าซิลเวอร์นาโนเพื่อใช้ในการผลิต Mask                | เป็นเงิน | 20,000 บาท  |
| - ค่าจ้างผลิตหน้ากากอนามัย 100,000 ชิ้นๆละ 1.20 บาท    | เป็นเงิน | 120,000 บาท |
| - ค่าจ้างดำเนินการเพื่อส่งเสริมการตลาดและประชาสัมพันธ์ | เป็นเงิน | 5,000 บาท   |

2) กิจกรรมที่ 1 TSU Automatic Alcohol Gel Dispenser

- |   |          |            |
|---|----------|------------|
| - ค่าใช้จ่ายในการจัดประชุมคณะทำงาน                          | เป็นเงิน | 5,000 บาท  |
| - ค่าจ้างเหมาบริการเพื่อออกแบบและพัฒนา                      | เป็นเงิน | 30,000 บาท |
| - ค่าวัสดุก่อสร้างและวัสดุวิทยาศาสตร์เพื่อการพัฒนาผลิตภัณฑ์ | เป็นเงิน | 10,000 บาท |

2. จากโครงการตามข้อ 1 ได้ดำเนินการผลิตหน้ากากอนามัยทางการแพทย์ TSU Nano Mask จำนวน 2,000 กล่อง เพื่อแจกจ่ายบุคลากร นิสิต และประชาชนทั่วไป และเปิดรับการสมทบทุนการพัฒนาผลิตภัณฑ์และการต่อยอดผลงานวิจัยสู่การใช้ประโยชน์ รวมทั้งมีการผลิตพัฒนาและผลิตต้นแบบเครื่องจ่าย เจลแอลกอฮอล์อัตโนมัติ (TSU Automatic Alcohol Gel Dispenser) จำนวน 20 เครื่อง เพื่อแจกจ่ายไปยัง โรงพยาบาล ชุมชนต่าง ๆ ทั้งนี้ในส่วนของหน้ากากอนามัยฯ ที่เปิดการรับสมทบทุนฯ ให้ดำเนินการตาม **ระเบียบมหาวิทยาลัยทักษิณ ว่าด้วยการให้บริการวิชาการ พ.ศ. 2563 ข้อ 5 ว่าด้วยการบริการวิชาการ ตามความหมาย (7) การวางระบบ ออกแบบ สร้าง ประดิษฐ์ หรือผลิต** และรายได้ที่เกิดจากการรับสมทบทุนฯ ทั้งหมดจะนำไปใช้จ่ายในการพัฒนาและต่อยอดผลิตภัณฑ์จากงานวิจัยชิ้นอื่น ๆ ต่อไป

3. จากข้อ 2 ที่ขอใช้ระเบียบมหาวิทยาลัยทักษิณ ว่าด้วยการให้บริการวิชาการ พ.ศ. 2563 เมื่อมีรายรับจากการรับสมทบทุนฯ ต้องหักค่าธรรมเนียมการบริการวิชาการไม่ต่ำกว่าร้อยละ 16 ของรายรับ ในกรณีที่ใช้อาคารสถานที่ของมหาวิทยาลัย และไม่ต่ำกว่าร้อยละ 6 ของรายรับในกรณีที่ไมใช้อาคารสถานที่ของมหาวิทยาลัย ซึ่งจากโครงการรับสมทบทุนฯ ของสถาบันวิจัยและพัฒนา เข้าข่ายไม่ใช้สถานที่ของ มหาวิทยาลัย ที่ต้องหักค่าธรรมเนียมไม่ต่ำกว่าร้อยละ 6 ของรายรับ **แต่เนื่องจากเป็นระยะเริ่มแรกของการ พัฒนาผลิตภัณฑ์และการต่อยอดผลงานวิจัยสู่การใช้ประโยชน์ จึงขอยกเว้นค่าธรรมเนียมการบริการวิชาการ** เพื่อจะได้นำรายรับทั้งหมดไปสู่การพัฒนาผลิตภัณฑ์และการต่อยอดผลงานวิจัยฯ ชิ้นอื่น ๆ ต่อไป

4. พิจารณานุมัติการเปิดบัญชีธนาคารเพื่อรับรายรับจากการสมทบทุนฯ ในชื่อบัญชี โครงการพัฒนาผลิตภัณฑ์เพื่อการต่อยอดผลงานวิจัยสู่การใช้ประโยชน์ และรายรับดังกล่าวจะนำส่งเพื่อรับรู้รายได้และบันทึกบัญชีของมหาวิทยาลัยต่อไป ทั้งนี้ หากโครงการเสร็จสิ้นตามวัตถุประสงค์ จะดำเนินการปิดบัญชีให้เป็นไปตามแนวปฏิบัติที่ฝ่ายการคลังและทรัพย์สินกำหนดไว้

5. พิจารณานุมัติใช้ใบเสร็จรับเงินจากมหาวิทยาลัย เพื่อแสดงหลักฐานการรับเงินให้กับผู้สมทบทุนฯ ทั้งหน่วยงานภายนอก หน่วยงานภายในมหาวิทยาลัย และหน่วยงานพิเศษภายในมหาวิทยาลัย และเริ่มรับการสมทบทุนฯ ได้ตั้งแต่ 15 มิถุนายน 2564 เป็นต้นไป โดยขอระบุค่าในรายการดังนี้ “เงินสมทบทุนเพื่อการพัฒนาผลิตภัณฑ์และการต่อยอดผลงานวิจัยสู่การใช้ประโยชน์” ทั้งนี้ ขออนุมัติให้การปรับลดอัตราการสมทบทุนสนับสนุนตามความเหมาะสม โดยอำนาจของผู้อำนวยการสถาบันวิจัยและพัฒนา

6. พิจารณานุมัติให้หน่วยงานผู้สมทบทุนสามารถนำหลักฐานการสมทบฯ ไปเบิกจ่ายได้ตามแหล่งเงินดังนี้

#### 6.1 หน่วยงานภายในของมหาวิทยาลัย

6.1.1 ให้ทำเบิกโดยการขออนุมัติเบิก จากแหล่งเงินรายได้ - ค่าตอบแทน ใช้สอยและวัสดุ เท่านั้น

#### 6.1.2 เอกสารแนบเพื่อการเบิกจ่าย ประกอบด้วย

- บันทึกขออนุมัติเบิก
- ใบเสร็จรับเงินของมหาวิทยาลัย
- มติคณะกรรมการการเงินและทรัพย์สิน และเอกสารที่เกี่ยวข้อง

6.2 หน่วยงานภายนอกมหาวิทยาลัย หน่วยงานพิเศษภายในหรือหน่วยงานอิสระ ภายในมหาวิทยาลัย เบิกจ่ายได้จากแหล่งเงินรายได้ หรือแหล่งเงินอื่น ๆ ตามระเบียบของหน่วยงาน

7. พิจารณานุมัติในหลักการให้สถาบันวิจัยและพัฒนา สามารถดำเนินการผลิตหน้ากากอนามัยทางการแพทย์ TSU Nano Mask เพื่อการแจกจ่าย และเปิดรับการสมทบทุนฯ ได้ในรอบถัดไป ในอัตราค่าใช้จ่ายขึ้นละไม่เกิน 1.20 บาท โดยให้ดำเนินการจัดซื้อจัดจ้างตามกฎหมายว่าด้วยการจัดซื้อจัดจ้างและการบริหารพัสดุภาครัฐ กฎกระทรวง ประกาศ และหนังสือเวียนที่เกี่ยวข้อง ทั้งนี้ การคิดราคากลางหรือวงเงินในการจัดจ้าง ให้เป็นไปตามหลักเกณฑ์และอัตราตามที่มหาวิทยาลัยกำหนด

#### ข้อสังเกตและข้อเสนอแนะ

เงินที่เหลือจ่ายจากเงินรับฝากไม่สามารถนำมาใช้จ่ายได้ทันที หากต้องการใช้จ่ายงบประมาณ ต้องขออนุมัติต่อคณะกรรมการการเงินและทรัพย์สินก่อน

**มติ** 1. เห็นชอบการกำหนดเกณฑ์ราคาหน้ากากอนามัยทางการแพทย์ TSU Nano Mask ในราคากล่องละ 120 บาท

2. มอบอำนาจให้ผู้อำนวยการสถาบันวิจัยและพัฒนา สามารถปรับเพิ่ม/ลดราคาผลิตภัณฑ์ได้ไม่เกินร้อยละ 25 ของราคาผลิตภัณฑ์ สำหรับการซื้อขั้นต่ำ 50 กล่องขึ้นไป

3. อนุมัติในหลักการการใช้งบประมาณจากเงินสะสม ประจำปีงบประมาณ พ.ศ. 2564 สำหรับการผลิตหน้ากากอนามัยทางการแพทย์เคลือบซิลเวอร์นาโน ภายใต้แบรนด์ “TSU NANO MASK” ดังนี้

- (1) งวดที่ 1 จำนวน 245,000 บาท (สองแสนสี่หมื่นห้าพันบาทถ้วน)
- (2) งวดที่ 2 จำนวน 145,520 บาท (หนึ่งแสนสี่หมื่นห้าพันห้าร้อยยี่สิบบาทถ้วน)

ทั้งนี้มอบสถาบันวิจัยและพัฒนาจัดทำข้อมูลเชิงงบประมาณ ไปยังฝ่ายแผนงาน เพื่อให้ฝ่ายแผนงานตรวจสอบและจัดทำข้อมูลเชิงงบประมาณแจ้งที่ประชุมคณะกรรมการการเงินและทรัพย์สินทราบในครั้งถัดไป

เลิกประชุม เวลา 14.20 น.



(นางจันทิมา คงคล้าย)

หัวหน้าฝ่ายการคลังและทรัพย์สิน

ผู้ช่วยเลขานุการ

ผู้จตุรายนงานการประชุม



(ผู้ช่วยศาสตราจารย์ ดร.วสันต์ กาญจนมุกดา)

รองอธิการบดีฝ่ายวางแผน การคลัง และกิจการสภามหาวิทยาลัย

กรรมการและเลขานุการ

ผู้ตรวจรายงานการประชุม

รายละเอียดการกันเงินไว้เบิกเหลือในปี  
ประจำปีงบประมาณ พ.ศ. 2564

## สรุปงบประมาณกันเงินไว้เบิกเหลือมปี ประจำปีงบประมาณ พ.ศ. 2564

เงินกันไว้เบิกเหลือมปี ประจำปีงบประมาณ พ.ศ. 2564

ข้อมูลเงินกันไว้เบิกเหลือมปีงบประมาณ ณ วันที่ 30 กันยายน 2564

| งบรายจ่ายอื่น                     | งบประมาณเงินอุดหนุนจากรัฐบาล |               | งบประมาณเงินรายได้   |               | รวมเงินกันเหลือมปีงบประมาณ |               |
|-----------------------------------|------------------------------|---------------|----------------------|---------------|----------------------------|---------------|
|                                   | จำนวน                        | ร้อยละ        | จำนวน                | ร้อยละ        | จำนวน                      | ร้อยละ        |
| งบบุคลากร                         | -                            | -             | 2,703,600.00         | 2.97          | 2,703,600.00               | 0.57          |
| งบดำเนินการ                       | 1,906,080.00                 | 0.50          | 7,405,896.32         | 8.13          | 9,311,976.32               | 1.96          |
| งบลงทุน - ครุภัณฑ์                | 110,090,050.00               | 28.70         | 4,716,553.80         | 5.18          | 114,806,603.80             | 24.19         |
| งบลงทุน - ที่ดินสิ่งก่อสร้าง      | 271,262,400.00               | 70.72         | 72,277,432.00        | 79.39         | 343,539,832.00             | 72.39         |
| งบเงินอุดหนุน                     | 300,000.00                   | 0.08          | 3,677,315.10         | 4.04          | 3,977,315.10               | 0.84          |
| งบรายจ่ายอื่น                     | -                            | -             | 257,070.00           | 0.28          | 257,070.00                 | 0.05          |
| <b>รวมงบประมาณเงินกันเหลือมปี</b> | <b>383,558,530.00</b>        | <b>100.00</b> | <b>91,037,867.22</b> | <b>100.00</b> | <b>474,596,397.22</b>      | <b>100.00</b> |



รายการกันเงินไว้เบิกเหลือในปี ปังงบประมาณ 2564 มหาวิทยาลัยทักษิณ (เงินอุดหนุนจากรัฐบาล)

ข้อมูล ณ วันที่ 30 กันยายน 2564

| ลำดับ<br>กันเงิน | แผนงาน/ผลผลิต/หมวดรายจ่าย   | จำนวนเงินกัน   | จำนวนเงิน |                | ที่                  | ครบกำหนด    | หน่วยงานที่รับผิดชอบ                 | เลขที่ PO          | เลขที่ไปกันเงินเหลือในปี |
|------------------|---|----------------|-----------|----------------|----------------------|-------------|--------------------------------------|--------------------|--------------------------|
|                  |   |                | เบิกจ่าย  | คงเหลือ        | สัญญา                |             |                                      |                    |                          |
|                  | แผนงาน : ขยายโอกาสและพัฒนาคุณภาพการศึกษา  | 383,558,530.00 | -         | 383,558,530.00 |                      |             |                                      |                    |                          |
|                  | ผลผลิต : ผู้สำเร็จการศึกษาด้านวิทยาศาสตร์และเทคโนโลยี   | 171,693,230.00 |           | 171,693,230.00 |                      |             |                                      |                    |                          |
|                  | ค่าที่ดินและสิ่งก่อสร้างที่มีราคาต่อหน่วยต่ำกว่า 10 ล้านบาท   | 5,155,000.00   | -         | 5,155,000.00   |                      |             |                                      |                    |                          |
| 1                | ค่าซ่อมแซมปรับปรุงห้องปฏิบัติการ SC2311และSC2310  | 430,000.00     | -         | 430,000.00     | อยู่ระหว่างดำเนินการ |             | สำนักงานคณะวิทยาศาสตร์               |                    | BGN00020200065100001     |
| 2                | ก่อสร้างโรงอาหาร งวดที่ 5-8   | 4,725,000.00   | -         | 4,725,000.00   | พท.46/2564           | 13-มี.ค.-65 | ฝ่ายบริหารวิทยาเขตพัทลุง             |                    | BGN00020200065100052     |
|                  | ครุภัณฑ์ที่มีราคาต่อหน่วยต่ำกว่า 1 ล้านบาท  | 74,188,350.00  | -         | 74,188,350.00  |                      |             |                                      |                    |                          |
| 3                | ครุภัณฑ์ประกอบอาคารปฏิบัติการด้านเทคโนโลยีและการพัฒนาชุมชน จำนวน 35 รายการ  | 11,256,600.00  | -         | 11,256,600.00  | พท.48/2564           | 10-พ.ย.-64  | สำนักงานคณะเทคโนโลยีและการพัฒนาชุมชน |                    | BGN00020200065100002     |
| 4                | ครุภัณฑ์ประกอบอาคารปฏิบัติการวิทยาศาสตร์สิ่งแวดล้อม   | 4,750,000.00   | -         | 4,750,000.00   | พท.31/2564           | 2-ก.ย.-64   | สำนักงานคณะวิทยาศาสตร์               | PO0201000064080002 | BGE0002020006490001      |
| 5                | ครุภัณฑ์สาขาวิชาเทคโนโลยีเครื่องสำอางและผลิตภัณฑ์เสริมอาหาร (ในสัญญา มีครุภัณฑ์ต่ำกว่าเกณฑ์รวมอยู่ด้วย 25,680.00 บาท) | 7,666,550.00   | -         | 7,666,550.00   | พท.35/2564           | 18-ก.ย.-64  | สำนักงานคณะอุตสาหกรรมและชีวภาพ       | PO0211000064090002 | BGE0002020006490002      |
| 6                | ครุภัณฑ์ห้องปฏิบัติการด้านอุตสาหกรรมเกษตรและชีวภาพ (ในสัญญา มีครุภัณฑ์ต่ำกว่าเกณฑ์รวมอยู่ด้วย 462,800.00 บาท)         | 8,517,200.00   | -         | 8,517,200.00   | พท.53/2564           | 9-ก.ย.-64   | สำนักงานคณะอุตสาหกรรมและชีวภาพ       | PO0211000064090004 | BGE0002020006490003      |
| 7                | ครุภัณฑ์ห้องปฏิบัติการกระบวนการผลิตอัตโนมัติ  | 2,000,000.00   | -         | 2,000,000.00   |                      |             | สำนักงานคณะวิศวกรรมศาสตร์            |                    | BGN00020200065100003     |
| 8                | ครุภัณฑ์ห้องปฏิบัติการวิศวกรรมเมคคาทรอนิกส์อิเล็กทรอนิกส์กำลัง  | 1,000,000.00   | -         | 1,000,000.00   |                      |             | สำนักงานคณะวิศวกรรมศาสตร์            |                    | BGN00020200065100004     |
| 9                | ครุภัณฑ์ห้องปฏิบัติการหุ่นยนต์ในอุตสาหกรรม  | 4,000,000.00   | -         | 4,000,000.00   |                      |             | สำนักงานคณะวิศวกรรมศาสตร์            |                    | BGN00020200065100005     |
| 10               | ครุภัณฑ์ห้องปฏิบัติการวิศวกรรมเมคคาทรอนิกส์   | 2,500,000.00   | -         | 2,500,000.00   |                      |             | สำนักงานคณะวิศวกรรมศาสตร์            |                    | BGN00020200065100006     |
| 11               | ครุภัณฑ์ห้องปฏิบัติการวิศวกรรมเมคคาทรอนิกส์ระบบควบคุม   | 3,000,000.00   | -         | 3,000,000.00   |                      |             | สำนักงานคณะวิศวกรรมศาสตร์            |                    | BGN00020200065100007     |
| 12               | ครุภัณฑ์ห้องปฏิบัติการซีเอ็นซี (Computer Numerical Control (CNC))   | 10,500,000.00  | -         | 10,500,000.00  |                      |             | สำนักงานคณะวิศวกรรมศาสตร์            |                    | BGN00020200065100008     |

รายการกันเงินไว้เบิกเหลือในปี ปังงบประมาณ 2564 มหาวิทยาลัยทักษิณ (เงินอุดหนุนจากรัฐบาล)

ข้อมูล ณ วันที่ 30 กันยายน 2564

| ลำดับ<br>กันเงิน | แผนงาน/ผลผลิต/หมวดรายจ่าย  | จำนวนเงินกัน         | จำนวนเงิน |                      | ที่           | ครบกำหนด    | หน่วยงานที่รับผิดชอบ      | เลขที่ PO | เลขที่ใบกันเงินเหลือปี |
|------------------|--|----------------------|-----------|----------------------|---------------|-------------|---------------------------|-----------|------------------------|
|                  |  |                      | เบิกจ่าย  | คงเหลือ              | สัญญา         |             |                           |           |                        |
| 13               | ครุภัณฑ์ห้องปฏิบัติการวิศวกรรมเมคคาทรอนิกส์ปฏิบัติการ<br>เครื่องมือวัดทางไฟฟ้า | 2,000,000.00         | -         | 2,000,000.00         |               |             | สำนักงานคณะวิศวกรรมศาสตร์ |           | BGN00020200065100009   |
| 14               | ครุภัณฑ์ห้องปฏิบัติการวิศวกรรมเมคคาทรอนิกส์ระบบไฟฟ้า<br>กำลัง                  | 2,000,000.00         | -         | 2,000,000.00         |               |             | สำนักงานคณะวิศวกรรมศาสตร์ |           | BGN00020200065100010   |
| 15               | ครุภัณฑ์ห้องปฏิบัติการวิศวกรรมเมคคาทรอนิกส์เครื่องจักรกล<br>ไฟฟ้า              | 2,000,000.00         | -         | 2,000,000.00         |               |             | สำนักงานคณะวิศวกรรมศาสตร์ |           | BGN00020200065100011   |
| 16               | ครุภัณฑ์ห้องปฏิบัติการอิเล็กทรอนิกส์   | 739,000.00           | -         | 739,000.00           |               |             | สำนักงานคณะวิศวกรรมศาสตร์ |           | BGN00020200065100012   |
| 17               | ครุภัณฑ์ห้องปฏิบัติการเซนเซอร์และทรานสดิวเซอร์                                 | 1,450,000.00         | -         | 1,450,000.00         |               |             | สำนักงานคณะวิศวกรรมศาสตร์ |           | BGN00020200065100013   |
| 18               | ครุภัณฑ์ห้องปฏิบัติการวงจรไฟฟ้า  | 688,000.00           | -         | 688,000.00           |               |             | สำนักงานคณะวิศวกรรมศาสตร์ |           | BGN00020200065100014   |
| 19               | ครุภัณฑ์ห้องปฏิบัติการออกแบบระบบดิจิทัลและวงจรตรรกะ                            | 523,000.00           | -         | 523,000.00           |               |             | สำนักงานคณะวิศวกรรมศาสตร์ |           | BGN00020200065100015   |
| 20               | ครุภัณฑ์ห้องปฏิบัติการวิศวกรรมเมคคาทรอนิกส์กระบวนการ<br>ผลิตขั้นพื้นฐาน        | 4,600,000.00         | -         | 4,600,000.00         |               |             | สำนักงานคณะวิศวกรรมศาสตร์ |           | BGN00020200065100016   |
| 21               | ครุภัณฑ์ห้องปฏิบัติการคอมพิวเตอร์สำหรับทางวิศวกรรม                             | 3,000,000.00         | -         | 3,000,000.00         |               |             | สำนักงานคณะวิศวกรรมศาสตร์ |           | BGN00020200065100017   |
| 22               | ค่าครุภัณฑ์ระบบเครือข่าย อาคารเรียนรวม 1-3 วิทยาเขตพัทลุง                      | 1,998,000.00         | -         | 1,998,000.00         |               |             | สำนักคอมพิวเตอร์ (พัทลุง) |           | BGN00020200065100051   |
|                  | <b>ค่าที่ดินและสิ่งก่อสร้างที่มีราคาต่อหน่วยตั้งแต่ 10 ล้านบาท<br/>ขึ้นไป</b>  | <b>90,961,400.00</b> | <b>-</b>  | <b>90,961,400.00</b> |               |             |                           |           |                        |
| 23               | ค่าก่อสร้างปรับปรุงสนามกีฬาวิทยาเขตพัทลุง (รายการผูกพัน ปี<br>2564-2565)       | 13,389,300.00        | -         | 13,389,300.00        |               |             | ฝ่ายบริหารวิทยาเขตพัทลุง  |           | BGN00020200065100053   |
| 24               | ค่าก่อสร้างโรงเรียนสาธิตมหาวิทยาลัยทักษิณ (รายการผูกพัน ปี<br>2563 - 2565)     | 72,815,700.00        | -         | 72,815,700.00        | เลขที่ 3/2563 | 30 เม.ย. 66 | ฝ่ายบริหารวิทยาเขตพัทลุง  |           | BGN00020200065100054   |
| 25               | ต่อเติมโรงอาหาร  | 4,756,400.00         | -         | 4,756,400.00         | พท.58/2564    | 1-พ.ย.-64   | ฝ่ายบริหารวิทยาเขตพัทลุง  |           | BGN00020200065100055   |
|                  | <b>ค่าตอบแทน ใช้สอย และวัสดุ</b>   | <b>1,388,480.00</b>  | <b>-</b>  | <b>1,388,480.00</b>  |               |             |                           |           |                        |

## รายการกันเงินไว้เบิกเหลือในปี ปงบประมาณ 2564 มหาวิทยาลัยทักษิณ (เงินอุดหนุนจากรัฐบาล)

ข้อมูล ณ วันที่ 30 กันยายน 2564

| ลำดับ<br>กันเงิน | แผนงาน/ผลผลิต/หมวดรายจ่าย   | จำนวนเงินกัน          | จำนวนเงิน |                       | ที่        | ครบกำหนด   | หน่วยงานที่รับผิดชอบ                | เลขที่ PO          | เลขที่ไปกันเงินเหลือในปี |
|------------------|---|-----------------------|-----------|-----------------------|------------|------------|-------------------------------------|--------------------|--------------------------|
|                  |   |                       | เบิกจ่าย  | คงเหลือ               | สัญญา      |            |                                     |                    |                          |
| 26               | ครุภัณฑ์มูลค่าต่ำกว่าเกณฑ์ สาขาวิชาเทคโนโลยีเครื่องสำอางและผลิตภัณฑ์เสริมอาหาร (ในสัญญา มีครุภัณฑ์รวมอยู่ด้วย 7,692,230.00 บาท) | 25,680.00             |           | 25,680.00             | พท.35/2564 | 18-ก.ย.-64 | สำนักงานคณะกรรมการและชีวภาพ         | PO0211000064090003 | BGE0002020006490004      |
| 27               | ครุภัณฑ์มูลค่าต่ำกว่าเกณฑ์ ห้องปฏิบัติการด้านอุตสาหกรรมเกษตรและชีวภาพ (ในสัญญา มีครุภัณฑ์รวมอยู่ด้วย 8,517,200.00 บาท)          | 462,800.00            | -         | 462,800.00            | พท.53/2564 | 9-ก.ย.-64  | สำนักงานคณะกรรมการและชีวภาพ         | PO0211000064090005 | BGE0002020006490005      |
| 28               | ค่าจ้างเหมาบำรุงรักษาระบบเครือข่ายมหาวิทยาลัย (ประเภทอุปกรณ์ระบบเครือข่ายคอมพิวเตอร์)   | 900,000.00            | -         | 900,000.00            |            |            | สำนักคอมพิวเตอร์ (พัทลุง)           |                    | BGN00020200065100056     |
|                  | <b>ผลผลิต : ผู้สำเร็จการศึกษาด้านวิทยาศาสตร์สุขภาพ</b>  | <b>152,946,000.00</b> | <b>-</b>  | <b>152,946,000.00</b> |            |            |                                     |                    |                          |
|                  | <b>ครุภัณฑ์ที่มีราคาต่อหน่วยต่ำกว่า 1 ล้านบาท</b>   | <b>2,200,000.00</b>   | <b>-</b>  | <b>2,200,000.00</b>   |            |            |                                     |                    |                          |
| 29               | ครุภัณฑ์สาขาวิชาการแพทย์แผนไทยและครุภัณฑ์สาขาวิชาสาธารณสุขศาสตร์ จำนวน 25 รายการ  | 2,200,000.00          | -         | 2,200,000.00          | พท.60/2564 | 13-ต.ค.-64 | สำนักงานคณะวิทยาการสุขภาพและการกีฬา |                    | BGN00020200065100057     |
|                  | <b>ค่าที่ดินและสิ่งก่อสร้างที่มีราคาต่อหน่วยตั้งแต่ 10 ล้านบาทขึ้นไป</b>  | <b>150,746,000.00</b> | <b>-</b>  | <b>150,746,000.00</b> |            |            |                                     |                    |                          |
| 30               | ก่อสร้างกลุ่มอาคารพยาบาล  | 150,746,000.00        | -         | 150,746,000.00        | สข.39/2562 | 17-ต.ค.-64 | สำนักงานคณะพยาบาลศาสตร์             |                    | BGN00020200065100058     |
|                  | <b>ผลผลิต : ผู้สำเร็จการศึกษาด้านสังคมศาสตร์</b>  | <b>58,919,300.00</b>  | <b>-</b>  | <b>58,919,300.00</b>  |            |            |                                     |                    |                          |
|                  | <b>หมวดเงินอุดหนุนทั่วไป</b>  | <b>300,000.00</b>     | <b>-</b>  | <b>300,000.00</b>     |            |            |                                     |                    |                          |
| 31               | โครงการพัฒนาศักยภาพโรงเรียนในพระราชดำริและโรงเรียนขาดแคลนในพื้นที่การศึกษา 4 จังหวัดภาคใต้                                      | 300,000.00            | -         | 300,000.00            |            |            | สำนักงานคณะศึกษาศาสตร์              |                    | BGN00020200065100018     |
|                  | <b>ค่าตอบแทน วัสดุ และวัสดุ</b>   | <b>517,600.00</b>     | <b>-</b>  | <b>517,600.00</b>     |            |            |                                     |                    |                          |
| 32               | ค่าจ้างเหมาบริการบำรุงรักษาระบบเครือข่ายมหาวิทยาลัยและอุปกรณ์   | 517,600.00            | -         | 517,600.00            | สข.47/2564 | 5-มี.ค.-65 | สำนักคอมพิวเตอร์ (สงขลา)            |                    | BGN00020200065100019     |
|                  | <b>ครุภัณฑ์ที่มีราคาต่อหน่วยต่ำกว่า 1 ล้านบาท</b>   | <b>25,706,700.00</b>  | <b>-</b>  | <b>25,706,700.00</b>  |            |            |                                     |                    |                          |

## รายการกันเงินไว้เบิกเหลือในปี ปังงบประมาณ 2564 มหาวิทยาลัยทักษิณ (เงินอุดหนุนจากรัฐบาล)

ข้อมูล ณ วันที่ 30 กันยายน 2564

| ลำดับ<br>กันเงิน           | แผนงาน/ผลผลิต/หมวดรายจ่าย  | จำนวนเงินกัน          | จำนวนเงิน |                       | ที่        | ครบกำหนด   | หน่วยงานที่รับผิดชอบ     | เลขที่ PO | เลขที่ใบกันเงินเหลือในปี |
|----------------------------|--|-----------------------|-----------|-----------------------|------------|------------|--------------------------|-----------|--------------------------|
|                            |  |                       | เบิกจ่าย  | คงเหลือ               | สัญญา      |            |                          |           |                          |
| 33                         | ครุภัณฑ์ประกอบอาคารศูนย์ปฏิบัติการดนตรีและหอศิลป์การแสดง                 | 25,706,700.00         | -         | 25,706,700.00         | สข.44/2564 | 23-ก.ย.-64 | ฝ่ายบริหารวิทยาเขตสงขลา  |           | BGN00020200065100020     |
|                            | <b>ครุภัณฑ์ที่มีราคาต่อหน่วยตั้งแต่ 1 ล้านบาทขึ้นไป</b>                  | <b>7,995,000.00</b>   | <b>-</b>  | <b>7,995,000.00</b>   |            |            |                          |           |                          |
| 34                         | ระบบเครือข่ายอาคาร 50 ปี วิศวกรรม มทช                                    | 7,995,000.00          | -         | 7,995,000.00          | สข.65/2564 | 1-พ.ย.-64  | สำนักคอมพิวเตอร์ (สงขลา) |           | BGN00020200065100021     |
|                            | <b>ค่าที่ดินและสิ่งก่อสร้างที่มีราคาต่อหน่วยต่ำกว่า 10 ล้านบาท</b>       | <b>8,000,000.00</b>   | <b>-</b>  | <b>8,000,000.00</b>   |            |            |                          |           |                          |
| 35                         | ปรับปรุงถนนและลานจอดรถอาคารที่ท่าบุคลากรวิทยาเขตสงขลา                    | 8,000,000.00          | -         | 8,000,000.00          |            |            | ฝ่ายบริหารวิทยาเขตสงขลา  |           | BGN00020200065100022     |
|                            | <b>ค่าที่ดินและสิ่งก่อสร้างที่มีราคาต่อหน่วยตั้งแต่ 10 ล้านบาทขึ้นไป</b> | <b>16,400,000.00</b>  | <b>-</b>  | <b>16,400,000.00</b>  |            |            |                          |           |                          |
| 36                         | ปรับปรุงอาคารเรียนรวมอเนกประสงค์ 2                                       | 10,000,000.00         | -         | 10,000,000.00         |            |            | ฝ่ายบริหารวิทยาเขตสงขลา  |           | BGN00020200065100023     |
| 37                         | ปรับปรุงหอประชุมปารีชาติ   | 6,400,000.00          | -         | 6,400,000.00          | สข.43/2564 | 23-ก.ย.-64 | ฝ่ายบริหารวิทยาเขตสงขลา  |           | BGN00020200065100024     |
| <b>รวมเป็นเงินทั้งสิ้น</b> |  | <b>383,558,530.00</b> | <b>-</b>  | <b>383,558,530.00</b> |            |            |                          |           |                          |

## รายการกันเงินไว้เบิกเหลือเมื่อปี งบประมาณ 2564 มหาวิทยาลัยทักษิณ (รายได้)

ข้อมูล ณ วันที่ 30 กันยายน 2564

| ลำดับ<br>กันเงิน | แผนงาน/ผลผลิต/หมวดรายจ่าย  | จำนวนเงินกัน  | จำนวนเงิน |               | ที่<br>สัญญา         | ครบกำหนด   | หน่วยงานที่รับผิดชอบ      | เลขที่ PO           | เลขที่ใบกันเงินเหลือเมื่อปี |
|------------------|--|---------------|-----------|---------------|----------------------|------------|---------------------------|---------------------|-----------------------------|
|                  |  |               | เบิกจ่าย  | คงเหลือ       |                      |            |                           |                     |                             |
|                  | แผนงาน : ขยายโอกาสและพัฒนาคุณภาพการศึกษา   | 90,687,867.22 | -         | 90,687,867.22 |                      |            |                           |                     |                             |
|                  | ผลผลิต : ผู้สำเร็จการศึกษาด้านวิทยาศาสตร์และเทคโนโลยี                              | 53,008,465.40 | -         | 53,008,465.40 |                      |            |                           |                     |                             |
|                  | ครุภัณฑ์ที่มีราคาต่อหน่วยต่ำกว่า 1 ล้านบาท   | 258,239.30    | -         | 258,239.30    |                      |            |                           |                     |                             |
| 1                | เครื่องบันทึกข้อมูล : Thermocouple input module                                    | 92,116.30     | -         | 92,116.30     |                      | 4-ต.ค.-64  | สำนักงานคณะวิศวกรรมศาสตร์ | PO02090000064090003 | BGE0002020006490009         |
| 2                | ครุภัณฑ์สำนักงาน (พาหิชั่น)  | 151,223.00    | -         | 151,223.00    |                      |            | ฝ่ายการคลังและทรัพย์สิน   |                     | BGN00020200065100034        |
| 3                | ค่าปรับปรุงห้องสำนักงาน ฝ่ายวิชาการ ณ อาคาร 18 (ครุภัณฑ์)                          | 14,900.00     | -         | 14,900.00     | 7/2564               | 30-ต.ค.-64 | ฝ่ายวิชาการ               |                     | BGN00020200065100035        |
|                  | ค่าที่ดินและสิ่งก่อสร้างที่มีราคาต่อหน่วยต่ำกว่า 10 ล้านบาท                        | 4,746,132.00  | -         | 4,746,132.00  |                      |            |                           |                     |                             |
| 4                | ค่าปรับปรุงซ่อมแซมห้องน้ำอาคารวิทยาศาสตร์1 และ 2                                   | 268,000.00    | -         | 268,000.00    | พท.81/2564           | 26-ต.ค.-64 | สำนักงานคณะวิทยาศาสตร์    |                     | BGN00020200065100025        |
| 5                | ค่าปรับปรุงซ่อมแซมอาคารปฏิบัติการวิทยาศาสตร์สิ่งแวดล้อม                            | 447,000.00    | -         | 447,000.00    | พท.76/2564           | 28-ก.ย.-64 | สำนักงานคณะวิทยาศาสตร์    |                     | BGN00020200065100026        |
| 6                | ค่าปรับปรุงอาคารปฏิบัติการพฤกษศาสตร์   | 690,000.00    | -         | 690,000.00    | พท.65/2564           | 20-ก.ย.-64 | สำนักงานคณะวิทยาศาสตร์    |                     | BGN00020200065100027        |
| 7                | ค่าซ่อมแซมปรับปรุงห้องปฏิบัติการ SC2311และSC2310                                   | 430,000.00    | -         | 430,000.00    | อยู่ระหว่างดำเนินการ |            | สำนักงานคณะวิทยาศาสตร์    |                     | BGN00020200065100028        |
| 8                | ปรับปรุงห้องสำนักงาน ฝ่ายการคลังและทรัพย์สิน งานปรับปรุงระบบไฟฟ้า                  | 219,600.00    | -         | 219,600.00    | อยู่ระหว่างดำเนินการ |            | ฝ่ายการคลังและทรัพย์สิน   |                     | BGN00020200065100029        |
| 9                | ปรับปรุงห้องสำนักงานฝ่ายวิชาการ ณ อาคาร 18 (งานก่อสร้าง)                           | 357,960.00    | -         | 357,960.00    | 7/2564               | 30-ต.ค.-64 | ฝ่ายวิชาการ               |                     | BGN00020200065100030        |
| 10               | ค่าควบคุมงานปรับปรุงสนามกีฬาวิทยาเขตพัทลุง   | 803,400.00    | -         | 803,400.00    |                      |            | ฝ่ายบริหารวิทยาเขตพัทลุง  |                     | BGN00020200065100068        |
| 11               | ค่าทำความสะอาดพื้นที่ภายในอาคารและกลุ่มอาคาร ภายในมหาวิทยาลัยทักษิณ วิทยาเขตพัทลุง | 1,530,172.00  | -         | 1,530,172.00  | พท.3/2564            | 30 ก.ย. 64 | ฝ่ายบริหารวิทยาเขตพัทลุง  | P002050300064100025 | BGE00020200065100001        |
|                  | ค่าที่ดินและสิ่งก่อสร้างที่มีราคาต่อหน่วยตั้งแต่ 10 ล้านบาทขึ้นไป                  | 40,772,700.00 | -         | 40,772,700.00 |                      |            |                           |                     |                             |
| 12               | ค่าก่อสร้างอาคารหอพักนิสิต   | 30,970,000.00 | -         | 30,970,000.00 | พท.75/2564           | 7 มิ.ย. 65 | ฝ่ายบริหารวิทยาเขตพัทลุง  |                     | BGN00020200065100065        |
| 13               | ค่าก่อสร้างปรับปรุงสนามกีฬาวิทยาเขตพัทลุง  | 1,912,700.00  | -         | 1,912,700.00  |                      |            | ฝ่ายบริหารวิทยาเขตพัทลุง  |                     | BGN00020200065100066        |

## รายการกันเงินไว้เบิกเหลือในปี ปังงบประมาณ 2564 มหาวิทยาลัยทักษิณ (รายได้)

ข้อมูล ณ วันที่ 30 กันยายน 2564

| ลำดับ<br>กันเงิน | แผนงาน/ผลผลิต/หมวดรายจ่าย   | จำนวนเงินกัน        | จำนวนเงิน |                     | ที่        | ครบกำหนด    | หน่วยงานที่รับผิดชอบ     | เลขที่ PO           | เลขที่ใบกันเงินเหลือปี |
|------------------|---|---------------------|-----------|---------------------|------------|-------------|--------------------------|---------------------|------------------------|
|                  |   |                     | เบิกจ่าย  | คงเหลือ             | สัญญา      |             |                          |                     |                        |
| 14               | ค่าควบคุมงานโรงเรียนสาธิตมหาวิทยาลัยทักษิณ  | 7,890,000.00        | -         | 7,890,000.00        | 3/2564     | 30-มิ.ย.-66 | ฝ่ายบริหารวิทยาเขตพัทลุง |                     | BGN00020200065100067   |
|                  | <b>ค่าตอบแทน ใช้น้อย และวัสดุ</b>   | <b>2,244,459.00</b> | <b>-</b>  | <b>2,244,459.00</b> |            |             |                          |                     |                        |
| 15               | ค่าจ้างเหมาบริการติดตั้งตาข่ายดักนก อาคารคณะวิทยาศาสตร์ 1   | 420,000.00          | -         | 420,000.00          | พท.73/2564 | 18-พ.ย.-64  | สำนักงานคณะวิทยาศาสตร์   | PO02010000064080001 | BGE0002020006490006    |
| 16               | ค่าเช่าเหมายานพาหนะประจำเดือนกันยายน 2564 ของฝ่ายบริหารวิทยาเขตสงขลา  | 288,100.00          | -         | 288,100.00          | 2/2562     | 30-ก.ย.-64  | ฝ่ายการคลังและทรัพย์สิน  | PO00200000064100010 | BGE0002020006490007    |
| 17               | ค่าเช่าเหมายานพาหนะประจำเดือนกันยายน 2564 ของฝ่ายบริหารวิทยาเขตพัทลุง   | 240,500.00          | -         | 240,500.00          | 2/2562     | 30-ก.ย.-64  | ฝ่ายการคลังและทรัพย์สิน  | PO00200000064100011 | BGE0002020006490008    |
| 18               | ปรับปรุงห้องสำนักงานฝ่ายวิชาการ ณ อาคาร 18 (ครุภัณฑ์มูลค่าต่ำกว่าเกณฑ์)   | 26,140.00           | -         | 26,140.00           | 7/2564     | 30-ต.ค.-64  | ฝ่ายวิชาการ              |                     | BGN00020200065100031   |
| 19               | ค่าตอบแทนบุคคลหรือคณะกรรมการผู้รับผิดชอบจัดซื้อจัดจ้างฯ รายการก่อสร้างปรับพื้นที่พร้อมระบบสาธารณูปโภคและก่อสร้างรั้วแนวเขตของมหาวิทยาลัยทักษิณ วิทยาเขตพัทลุง | 61,400.00           | -         | 61,400.00           |            | 23 ม.ค.65   | ฝ่ายบริหารวิทยาเขตพัทลุง |                     | BGN00020200065100064   |
| 20               | จ้างเหมาบริการกำจัดปลวก งวดที่ 9  | 24,000.00           | -         | 24,000.00           | พท.18/2564 | 30 ก.ย. 64  | ฝ่ายบริหารวิทยาเขตพัทลุง | P002050300064020017 | BGE00020200065100002   |
| 21               | ค่าทำความสะอาดบริเวณและดูแลภูมิทัศน์ มหาวิทยาลัยทักษิณ วิทยาเขตพัทลุง   | 264,018.00          | -         | 264,018.00          | พท.2/2564  | 30 ก.ย. 64  | ฝ่ายบริหารวิทยาเขตพัทลุง | P002050300064110012 | BGE00020200065100003   |
| 22               | ค่าทำความสะอาดพื้นที่ภายในมหาวิทยาลัยทักษิณ วิทยาเขตพัทลุง  | 81,613.00           | -         | 81,613.00           | พท.1/2564  | 30 ก.ย. 64  | ฝ่ายบริหารวิทยาเขตพัทลุง | P002050300064100095 | BGE00020200065100004   |
| 23               | ค่าจ้างบริการรักษาความปลอดภัยภายในบริเวณพื้นที่มหาวิทยาลัยทักษิณ วิทยาเขตพัทลุง   | 838,688.00          | -         | 838,688.00          | พท.56/2564 | 30 ก.ย. 64  | ฝ่ายบริหารวิทยาเขตพัทลุง | P002050300064060017 | BGE00020200065100005   |
|                  | <b>เงินอุดหนุนทั่วไป</b>  | <b>2,465,000.00</b> | <b>-</b>  | <b>2,465,000.00</b> |            |             |                          |                     |                        |
| 24               | งบบสนับสนุนการดำเนินงานวิจัยคณะวิทยาศาสตร์  | 315,000.00          | -         | 315,000.00          |            | 31-ส.ค.-65  | สำนักงานคณะวิทยาศาสตร์   |                     | BGN00020200065100032   |
| 25               | การจัดการเรียนการสอนรายวิชาศึกษาทั่วไป  | 1,950,000.00        | -         | 1,950,000.00        |            |             | ฝ่ายวิชาการ              |                     | BGN00020200065100033   |
| 26               | โครงการวันสถาปนามหาวิทยาลัย   | 200,000.00          | -         | 200,000.00          |            |             | ฝ่ายบริหารวิทยาเขตพัทลุง |                     | BGN00020200065100062   |

## รายการกันเงินไว้เบิกเหลือมปี ปังงบประมาณ 2564 มหาวิทยาลัยทักษิณ (รายได้)

ข้อมูล ณ วันที่ 30 กันยายน 2564

| ลำดับ<br>กันเงิน | แผนงาน/ผลผลิต/หมวดรายจ่าย   | จำนวนเงินกัน  | จำนวนเงิน |               | ที่       | ครบกกำหนด  | หน่วยงานที่รับผิดชอบ           | เลขที่ PO           | เลขที่ใบกันเงินเหลือมปี |
|------------------|---|---------------|-----------|---------------|-----------|------------|--------------------------------|---------------------|-------------------------|
|                  |   |               | เบิกจ่าย  | คงเหลือ       | สัญญา     |            |                                |                     |                         |
|                  | เงินอุดหนุนทั่วไป/กองทุนหอพัก   | 950,565.10    | -         | 950,565.10    |           |            |                                |                     |                         |
| 27               | ค่าที่นอนยางพารา  | 720,000.00    | -         | 720,000.00    |           |            | ฝ่ายกิจการนิสิตวิทยาเขตพัทลุง  |                     | BGN00020200065100061    |
| 28               | ทำความสะอาดบริเวณและดูแลภูมิทัศน์ ณ กลุ่มอาคารหอพัก<br>นิสิต มหาวิทยาลัยทักษิณ วิทยาเขตพัทลุง | 230,565.10    | -         | 230,565.10    | พท.4/2564 | 30-ก.ย.-64 | ฝ่ายกิจการนิสิตวิทยาเขตพัทลุง  | PO02050400064090001 | BGE00020200065100006    |
|                  | ค่าจ้างชั่วคราว   | 1,549,800.00  | -         | 1,549,800.00  |           |            |                                |                     |                         |
| 29               | ค่าจ้างชั่วคราว   | 1,549,800.00  | -         | 1,549,800.00  |           |            | ฝ่ายกิจการนิสิตวิทยาเขตพัทลุง  |                     | BGN00020200065100063    |
|                  | รายจ่ายอื่น   | 21,570.00     | -         | 21,570.00     |           |            |                                |                     |                         |
| 30               | โครงการส่งกำลังใจให้บุคลากรทางการแพทย์  | 21,570.00     | -         | 21,570.00     |           |            | ฝ่ายบริหารกลางและทรัพยากรบุคคล |                     | BGN00020200065100069    |
|                  | ผลผลิต : ผู้สำเร็จการศึกษาด้านวิทยาศาสตร์สุขภาพ   | 1,370,000.00  | -         | 1,370,000.00  |           |            |                                |                     |                         |
|                  | ค่าตอบแทน ใช้สอย และวัสดุ   | 50,000.00     | -         | 50,000.00     |           |            |                                |                     |                         |
| 31               | ค่าตอบแทนการสอน   | 50,000.00     | -         | 50,000.00     |           |            | สำนักงานคณะพยาบาลศาสตร์        |                     | BGN00020200065100059    |
|                  | ค่าที่ดินและสิ่งก่อสร้างที่มีราคาต่อหน่วยต่ำกว่า 10 ล้านบาท                                   | 1,320,000.00  | -         | 1,320,000.00  |           |            |                                |                     |                         |
| 32               | ค่าควบคุมงานกลุ่มอาคารพยาบาลศาสตร์ (รายการผูกพันปี<br>2562-2564)                              | 1,320,000.00  | -         | 1,320,000.00  |           |            | สำนักงานคณะพยาบาลศาสตร์        |                     | BGN00020200065100060    |
|                  | ผลผลิต : ผู้สำเร็จการศึกษาด้านสังคมศาสตร์   | 33,789,823.82 | -         | 33,789,823.82 |           |            |                                |                     |                         |
|                  | ค่าจ้างชั่วคราว   | 1,153,800.00  | -         | 1,153,800.00  |           |            |                                |                     |                         |
| 33               | ค่าจ้างชั่วคราว 5 ตำแหน่ง   | 955,800.00    | -         | 955,800.00    |           |            | ฝ่ายกิจการนิสิตวิทยาเขตสงขลา   |                     | BGN00020200065100036    |
| 34               | ค่าจ้างชั่วคราว 1 ตำแหน่ง   | 198,000.00    | -         | 198,000.00    |           |            | สำนักงานบัณฑิตวิทยาลัย         |                     | BGN00020200065100037    |
|                  | ค่าตอบแทน ใช้สอย และวัสดุ   | 5,111,437.32  | -         | 5,111,437.32  |           |            |                                |                     |                         |
| 35               | ค่าสอนเกิน ประจำปีการศึกษา 2563   | 726,300.00    | -         | 726,300.00    |           |            | สำนักงานคณะศึกษาศาสตร์         |                     | BGN00020200065100038    |

## รายการกันเงินไว้เบิกเหลือปี ปงบประมาณ 2564 มหาวิทยาลัยทักษิณ (รายได้)

ข้อมูล ณ วันที่ 30 กันยายน 2564

| ลำดับ<br>กันเงิน | แผนงาน/ผลผลิต/หมวดรายจ่าย   | จำนวนเงินกัน        | จำนวนเงิน |                     | ที่<br>สัญญา | ครบกำหนด    | หน่วยงานที่รับผิดชอบ                  | เลขที่ PO           | เลขที่ใบกันเงินเหลือปี |
|------------------|---|---------------------|-----------|---------------------|--------------|-------------|---------------------------------------|---------------------|------------------------|
|                  |   |                     | เบิกจ่าย  | คงเหลือ             |              |             |                                       |                     |                        |
| 36               | ค่าตอบแทนภาระงานสอนเกิน ปีการศึกษา 2563   | 942,300.00          | -         | 942,300.00          |              |             | สำนักงานคณะเศรษฐศาสตร์และบริหารธุรกิจ |                     | BGN00020200065100050   |
| 37               | ค่าจ้างทำวีดิทัศน์ภาคภาษาไทยและภาษาอังกฤษ ทำคลิปรีดิโอ และภาพนิ่ง ของคณะเศรษฐศาสตร์และบริหารธุรกิจ        | 195,810.00          | -         | 195,810.00          | สข.109/2564  | 30-มิ.ย.-65 | สำนักงานคณะเศรษฐศาสตร์และบริหารธุรกิจ |                     | BGN00020200065100039   |
| 38               | ค่าจ้างเหมาบริการ (บำรุงรักษาลิฟท์)   | 70,620.00           | -         | 70,620.00           |              | 4-ต.ค.-64   | สำนักงานคณะมนุษยศาสตร์และสังคมศาสตร์  | PO010000064100001   | BGE0002020006490010    |
| 39               | ค่าจ้างเหมาบริการ (ซ่อมแซมลิฟท์)  | 270,000.00          | -         | 270,000.00          |              |             | สำนักงานคณะมนุษยศาสตร์และสังคมศาสตร์  |                     | BGN00020200065100048   |
| 40               | ค่าจ้างทำความสะอาดพื้นที่ภายในอาคารมหาวิทยาลัยทักษิณ และสถาบันทักษิณ                                      | 1,388,583.00        | -         | 1,388,583.00        | สข.89/2563   | 30-ก.ย.-64  | ฝ่ายบริหารวิทยาเขตสงขลา               | PO01100200164100040 | BGE0002020006490011    |
| 41               | ค่าจ้างเหมาบริการทำความสะอาดบริเวณและสนามกีฬาภายใน มหาวิทยาลัยทักษิณ วิทยาเขตสงขลาและสถาบันทักษิณคดีศึกษา | 334,800.00          | -         | 334,800.00          | สข.3/2563    | 30-ก.ย.-64  | ฝ่ายบริหารวิทยาเขตสงขลา               | PO01100200164100064 | BGE0002020006490012    |
| 42               | ค่าจ้างเหมาบริการทำความสะอาดพื้นที่ภายในอาคาร 50 ปี วศ. วศว. มทช.   | 274,400.00          | -         | 274,400.00          | สข.16/2564   | 30-ก.ย.-64  | ฝ่ายบริหารวิทยาเขตสงขลา               | PO01100200164120003 | BGE0002020006490013    |
| 43               | ค่าจ้างบริการกำจัดปลวกภายในมหาวิทยาลัยทักษิณ วิทยาเขตสงขลา  | 42,500.00           | -         | 42,500.00           | สข.55/2564   | 30-ก.ย.-64  | ฝ่ายบริหารวิทยาเขตสงขลา               | PO01100200164060015 | BGE0002020006490014    |
| 44               | ค่าจ้างบริการรักษาความปลอดภัยภายในบริเวณมหาวิทยาลัยทักษิณ วิทยาเขตสงขลาและสถาบันทักษิณคดีศึกษา            | 866,124.32          | -         | 866,124.32          | สข.37/2564   | 30-ก.ย.-64  | ฝ่ายบริหารวิทยาเขตสงขลา               | PO01100200164030009 | BGE0002020006490015    |
|                  | <b>เงินอุดหนุนทั่วไป</b>  | <b>261,750.00</b>   | <b>-</b>  | <b>261,750.00</b>   |              |             |                                       |                     |                        |
| 45               | งสนับสนุนการดำเนินงานด้านการฝึกสอน/ฝึกงาน   | 261,750.00          | -         | 261,750.00          |              |             | สำนักงานคณะศึกษาศาสตร์                |                     | BGN00020200065100040   |
|                  | <b>รายจ่ายอื่น</b>  | <b>235,500.00</b>   | <b>-</b>  | <b>235,500.00</b>   |              |             |                                       |                     |                        |
| 46               | โครงการพัฒนาหลักสูตรเครือข่ายความร่วมมือระหว่างคณะหลักสูตรปรัชญาดุษฎีบัณฑิตสาขาการพัฒนาที่ยั่งยืน         | 35,500.00           | -         | 35,500.00           |              |             | วิทยาลัยนานาชาติ                      |                     | BGN00020200065100041   |
| 47               | โครงการวันสถาปนามหาวิทยาลัย   | 200,000.00          | -         | 200,000.00          |              |             | ฝ่ายบริหารวิทยาเขตสงขลา               |                     | BGN00020200065100042   |
|                  | <b>ค่าครุภัณฑ์ที่มีราคาต่อหน่วยตั้งแต่ 1 ล้านบาทขึ้นไป</b>  | <b>1,938,736.50</b> | <b>-</b>  | <b>1,938,736.50</b> |              |             |                                       |                     |                        |



## รายการกันเงินไว้เบิกเหลือปี ปิงงบประมาณ 2564 มหาวิทยาลัยทักษิณ (รายได้)

ข้อมูล ณ วันที่ 30 กันยายน 2564

| ลำดับ<br>กันเงิน | แผนงาน/ผลผลิต/หมวดรายจ่าย  | จำนวนเงินกัน         | จำนวนเงิน |                      | ที่<br>สัญญา | ครบกําหนด | หน่วยงานที่รับผิดชอบ  | เลขที่ PO | เลขที่ใบกันเงินเหลือปี |
|------------------|--|----------------------|-----------|----------------------|--------------|-----------|---|-----------|------------------------|
|                  |  |                      | เบิกจ่าย  | คงเหลือ              |              |           |   |           |                        |
| 48               | มันปรับแสงพร้อมติดตั้ง   | 638,736.50           | -         | 638,736.50           |              |           | สำนักงานคณะศึกษาศาสตร์  |           | BGN00020200065100043   |
| 49               | เครื่องสำรองไฟฟ้า ขนาดไม่น้อยกว่า 30 KVA พร้อมอุปกรณ์และค่าติดตั้ง | 1,300,000.00         | -         | 1,300,000.00         |              |           | สำนักคอมพิวเตอร์ (สงขลา)                                      |           | BGN00020200065100044   |
|                  | ค่าที่ดินและสิ่งก่อสร้างที่มีราคาต่อหน่วยต่ำกว่า 10 ล้านบาท        | 25,088,600.00        | -         | 25,088,600.00        |              |           |   |           |                        |
| 50               | ปรับปรุงอาคารสำนักงานอธิการบดี                                     | 7,184,800.00         | -         | 7,184,800.00         |              |           | สำนักงานคณะนิติศาสตร์   |           | BGN00020200065100045   |
| 51               | จัดซื้อครุภัณฑ์สำนักงานคณะเศรษฐศาสตร์และบริหารธุรกิจ               | 17,448,400.00        | -         | 17,448,400.00        |              |           | สำนักงานคณะเศรษฐศาสตร์และบริหารธุรกิจ                         |           | BGN00020200065100049   |
| 52               | ปรับปรุงพื้นที่กิจกรรม คณะมนุษยศาสตร์และสังคมศาสตร์                | 455,400.00           | -         | 455,400.00           |              |           | สำนักงานคณะมนุษยศาสตร์และบริหารธุรกิจ                         |           | BGN00020200065100046   |
|                  | ผลผลิต : ผลงานการให้บริการวิชาการ                                  | 2,519,578.00         | -         | 2,519,578.00         |              |           |   |           |                        |
|                  | ครุภัณฑ์ที่มีราคาต่อหน่วยต่ำกว่า 1 ล้านบาท                         | 2,519,578.00         | -         | 2,519,578.00         |              |           |   |           |                        |
| 53               | ครุภัณฑ์ระบบโสตทัศนูปกรณ์ภายในห้องประชุม                           | 2,090,000.00         | -         | 2,090,000.00         |              |           | สำนักส่งเสริมการบริหารวิชาการและคุณภาพชุมชน มหาวิทยาลัยทักษิณ |           | BGN00020200065100070   |
| 54               | โครงสร้างสำหรับร้านภูมิปัญญาคาเฟ่                                  | 429,578.00           | -         | 429,578.00           |              |           | สำนักส่งเสริมการบริหารวิชาการและคุณภาพชุมชน มหาวิทยาลัยทักษิณ |           | BGN00020200065100071   |
|                  | แผนงาน : ส่งเสริมและพัฒนาาศาสนาศิลปและวัฒนธรรม                     | 350,000.00           | -         | 350,000.00           |              |           |   |           |                        |
|                  | ผลผลิต : ผลงานทำนุบำรุงศิลปวัฒนธรรม                                | 350,000.00           | -         | 350,000.00           |              |           |   |           |                        |
|                  | หมวดค่าที่ดินและสิ่งก่อสร้าง                                       | 350,000.00           | -         | 350,000.00           |              |           |   |           |                        |
| 55               | ค่าออกแบบงานก่อสร้างปรับปรุงอาคารสถาบันทักษิณคดีศึกษา              | 350,000.00           | -         | 350,000.00           |              |           | สถาบันทักษิณคดีศึกษา  |           | BGN00020200065100047   |
|                  | <b>รวมเป็นเงินทั้งสิ้น</b>   | <b>91,037,867.22</b> |           | <b>91,037,867.22</b> |              |           |   |           |                        |

สรุปรายการเบิกจ่ายงบประมาณ

กัณฑ์เงินไว้เบิกเหลืออมปี

ประจำปีงบประมาณ พ.ศ. 2562 - 2563

## สรุปรายการเบิกจ่ายงบประมาณเงินกันไว้เบิกเหลือม ประจำปีงบประมาณ พ.ศ. 2562

เงินกันไว้เบิกเหลือมปี ประจำปีงบประมาณ พ.ศ. 2562

ข้อมูลเบิกจ่าย ณ วันที่ 1 ตุลาคม 2563 - 30 กันยายน 2564

| งบรายจ่าย                         | งบประมาณเงินอุดหนุนจากรัฐบาล |                      |               | งบประมาณเงินรายได้     |                     |              | รวมเงินกันเหลือมปีงบประมาณ |                      |              |
|-----------------------------------|------------------------------|----------------------|---------------|------------------------|---------------------|--------------|----------------------------|----------------------|--------------|
|                                   | เงินกันไว้เบิกเหลือมปี       | เบิกจ่าย             | ร้อยละ        | เงินกันไว้เบิกเหลือมปี | เบิกจ่าย            | ร้อยละ       | เงินกันไว้เบิกเหลือมปี     | เบิกจ่าย             | ร้อยละ       |
| งบบุคลากร                         | -                            | -                    | -             | -                      | -                   | -            | -                          | -                    | -            |
| งบดำเนินการ                       | -                            | -                    | -             | -                      | -                   | -            | -                          | -                    | -            |
| งบลงทุน - ครุภัณฑ์                | 29,700,000.00                | 29,700,000.00        | 100.00        | 2,500,000.00           | 2,110,000.00        | 84.40        | 32,200,000.00              | 31,810,000.00        | 98.79        |
| งบลงทุน - ที่ดินสิ่งก่อสร้าง      | -                            | -                    | -             | -                      | -                   | -            | -                          | -                    | -            |
| งบเงินอุดหนุน                     | -                            | -                    | -             | -                      | -                   | -            | -                          | -                    | -            |
| งบรายจ่ายอื่น                     | -                            | -                    | -             | 451,837.00             | 357,420.00          | 79.10        | 451,837.00                 | 357,420.00           | 79.10        |
| <b>รวมงบประมาณเงินกันเหลือมปี</b> | <b>29,700,000.00</b>         | <b>29,700,000.00</b> | <b>100.00</b> | <b>2,951,837.00</b>    | <b>2,467,420.00</b> | <b>83.59</b> | <b>32,651,837.00</b>       | <b>32,167,420.00</b> | <b>98.52</b> |

## สรุปรายการเบิกจ่ายงบประมาณเงินกันไว้เบิกเหลือม ประจำปีงบประมาณ พ.ศ. 2563

เงินกันไว้เบิกเหลือมปี ประจำปีงบประมาณ พ.ศ. 25623

ข้อมูลเบิกจ่าย ณ วันที่ 1 ตุลาคม 2563 - 30 กันยายน 2564

| งบรายจ่าย                         | งบประมาณเงินอุดหนุนจากรัฐบาล |                       |              | งบประมาณเงินรายได้     |                      |              | รวมเงินกันเหลือมปีงบประมาณ |                       |              |
|-----------------------------------|------------------------------|-----------------------|--------------|------------------------|----------------------|--------------|----------------------------|-----------------------|--------------|
|                                   | เงินกันไว้เบิกเหลือมปี       | เบิกจ่าย              | ร้อยละ       | เงินกันไว้เบิกเหลือมปี | เบิกจ่าย             | ร้อยละ       | เงินกันไว้เบิกเหลือมปี     | เบิกจ่าย              | ร้อยละ       |
| งบบุคลากร                         | -                            | -                     | -            | 990,000.00             | 749,951.00           | 75.75        | 990,000.00                 | 749,951.00            | 75.75        |
| งบดำเนินการ                       | 2,062,898.00                 | 1,766,378.00          | 85.63        | 8,522,394.50           | 7,866,171.30         | 92.30        | 10,585,292.50              | 9,632,549.30          | 91.00        |
| งบลงทุน - ครุภัณฑ์                | 130,096,065.00               | 121,167,612.00        | 93.14        | 19,360,885.00          | 13,453,808.00        | 69.49        | 149,456,950.00             | 134,621,420.00        | 90.07        |
| งบลงทุน - ที่ดินสิ่งก่อสร้าง      | 295,960,500.00               | 174,971,000.00        | 59.12        | 125,102,000.00         | 31,201,344.68        | 24.94        | 421,062,500.00             | 206,172,344.68        | 48.96        |
| งบเงินอุดหนุน                     | 400,987.00                   | 400,987.00            | 100.00       | 3,035,778.65           | 2,918,908.80         | 96.15        | 3,436,765.65               | 3,319,895.80          | 96.60        |
| งบรายจ่ายอื่น                     | -                            | -                     | -            | 599,381.00             | 444,241.00           | 74.12        | 599,381.00                 | 444,241.00            | 74.12        |
| <b>รวมงบประมาณเงินกันเหลือมปี</b> | <b>428,520,450.00</b>        | <b>298,305,977.00</b> | <b>69.61</b> | <b>157,610,439.15</b>  | <b>56,634,424.78</b> | <b>35.93</b> | <b>586,130,889.15</b>      | <b>354,940,401.78</b> | <b>60.56</b> |



## บันทึกข้อความ

ส่วนงาน ฝ่ายการคลังและทรัพย์สิน โทร. (61) 7187

ที่ อว 8202.06/3637 วันที่ 7 ตุลาคม 2564

เรื่อง รายงานเงินกันไว้เบิกเหลื่อมปี ปีงบประมาณ พ.ศ. 2562 - 2563

เรียน หัวหน้าฝ่ายการคลังและทรัพย์สิน

ตามที่มหาวิทยาลัยทักษิณ ได้กันเงินไว้เบิกเหลื่อมปี ปีงบประมาณ พ.ศ. 2562 - 2563 ฝ่ายการคลังและทรัพย์สิน ได้จัดเก็บข้อมูลจากทะเบียนคุมการจ่ายเงิน(excel) ประจำปีงบประมาณ 2562-2563 และรายงานการกันเงินงบประมาณเหลื่อมปีในระบบบัญชีสามมิติ โดยจัดทำรายงานเงินกันไว้เบิกเหลื่อมปี แยกตามหน่วยงาน แผนงาน กองทุน ผลผลิต กิจกรรม และหมวดรายจ่าย ข้อมูล ณ วันที่ 30 กันยายน 2564

จึงเรียนมาเพื่อโปรดทราบ และเป็นข้อมูลให้กับฝ่ายแผนงานและฝ่ายตรวจสอบภายในในส่วนเกี่ยวข้องต่อไป

ดวงกมล เรืองณรงค์

(นางดวงกมล เรืองณรงค์)

นักวิชาการเงินและบัญชี

## รายการกันเงินไว้เบิกเหลือปี ปงบประมาณ 2562 มหาวิทยาลัยทักษิณ (เงินอุดหนุนจากรัฐบาล)

ข้อมูล ณ วันที่ 30 กันยายน 2564

| ลำดับ<br>กันเงิน    | แผนงาน/ผลผลิต/หมวดรายจ่าย                                    | จำนวนเงินกัน  | จำนวนเงิน     |         | ที่<br>สัญญา | ครบกำหนด   | หน่วยงานที่รับผิดชอบ     | เลขที่ PO | เลขที่ใบกันเงินเหลือปี |
|---------------------|--|---------------|---------------|---------|--------------|------------|--------------------------|-----------|------------------------|
|                     |  |               | เบิกจ่าย      | คงเหลือ |              |            |                          |           |                        |
|                     | แผนงาน : ขยายโอกาสและพัฒนาคุณภาพการศึกษา                     | 29,700,000.00 | 29,700,000.00 | -       |              |            |                          |           |                        |
|                     | ผลผลิต : ผู้สำเร็จการศึกษาด้านวิทยาศาสตร์และเทคโนโลยี        | 29,700,000.00 | 29,700,000.00 | -       |              |            |                          |           |                        |
|                     | ค่าครุภัณฑ์/ครุภัณฑ์ที่มีราคาต่อหน่วยต่ำกว่า 1 ล้านบาท       | 29,700,000.00 | 29,700,000.00 | -       |              |            |                          |           |                        |
| 1                   | ครุภัณฑ์ประกอบอาคารปฏิบัติการด้านวิทยาศาสตร์สุขภาพและการกีฬา | 29,700,000.00 | 29,700,000.00 | -       | พท.29/2562   | 25-ก.ค.-62 | ฝ่ายบริหารวิทยาเขตพัทลุง |           | BGN00020200063100003   |
| รวมเป็นเงินทั้งสิ้น |  | 29,700,000.00 | 29,700,000.00 | -       |              |            |                          |           |                        |

## รายการกันเงินไว้เบิกเหลือในปีงบประมาณ 2562 มหาวิทยาลัยทักษิณ (เงินรายได้)

ข้อมูล ณ วันที่ 30 กันยายน 2564

| ลำดับ<br>กันเงิน | แผนงาน/ผลผลิต/หมวดรายจ่าย   | จำนวนเงินกัน        | จำนวนเงิน           |                   | ที่   | ครบกกำหนด | หน่วยงานที่รับผิดชอบ           | เลขที่ PO | เลขที่ใบกันเงินเหลือปี |
|------------------|---|---------------------|---------------------|-------------------|-------|-----------|--------------------------------|-----------|------------------------|
|                  |   |                     | เบิกจ่าย            | คงเหลือ           | สัญญา |           |                                |           |                        |
|                  | แผนงาน : ขยายโอกาสและพัฒนาคุณภาพการศึกษา  | 451,837.00          | 357,420.00          | 94,417.00         |       |           |                                |           |                        |
|                  | ผลผลิต : ผู้สำเร็จการศึกษาด้านวิทยาศาสตร์และเทคโนโลยี   | 451,837.00          | 357,420.00          | 94,417.00         |       |           |                                |           |                        |
|                  | หมวดรายจ่ายอื่น   | 451,837.00          | 357,420.00          | 94,417.00         |       |           |                                |           |                        |
| 1                | โครงการเตรียมและพัฒนาผู้บริหารมหาวิทยาลัยทักษิณ รุ่น 1  | 451,837.00          | 357,420.00          | 94,417.00         |       |           | ฝ่ายบริหารกลางและทรัพยากรบุคคล |           | BGN00020200063100025   |
|                  | แผนงาน : อนุรักษ์ ส่งเสริมและพัฒนาศาสนา ศิลปะและวัฒนธรรม  | 2,500,000.00        | 2,110,000.00        | 390,000.00        |       |           |                                |           |                        |
|                  | ผลผลิต : ผลงานทำนุบำรุงศิลปวัฒนธรรม   | 2,500,000.00        | 2,110,000.00        | 390,000.00        |       |           |                                |           |                        |
|                  | ค่าที่ดินและสิ่งก่อสร้าง/ค่าครุภัณฑ์ที่มีราคาต่อหน่วยต่ำกว่า 10 ล้านบาท                                 | 2,500,000.00        | 2,110,000.00        | 390,000.00        |       |           |                                |           |                        |
| 2                | การก่อสร้างเพื่อป้องกันดินสไลด์และปรับปรุงเส้นทางชมพิพิธภัณฑ์คติชนวิทยาแบบบันไดมีหลังคาคลุม (Cover Way) | 2,500,000.00        | 2,110,000.00        | 390,000.00        |       |           | สถาบันทักษิณคดีศึกษา           |           | BGN00020200063100019   |
|                  | <b>รวมเป็นเงินทั้งสิ้น</b>  | <b>2,951,837.00</b> | <b>2,467,420.00</b> | <b>484,417.00</b> |       |           |                                |           |                        |

## รายการกันเงินไว้เบิกเหลือปี ปงบประมาณ 2563 มหาวิทยาลัยทักษิณ (เงินอุดหนุนจากรัฐบาล)

ข้อมูล ณ วันที่ 30 กันยายน 2564

| ลำดับ<br>กันเงิน | แผนงาน/ผลผลิต/หมวดรายจ่าย   | จำนวนเงินกัน   | จำนวนเงิน      |                | ที่        | ครบกกำหนด  | หน่วยงานที่รับผิดชอบ    | เลขที่ PO | เลขที่ใบกันเงินเหลือปี |
|------------------|---|----------------|----------------|----------------|------------|------------|-------------------------|-----------|------------------------|
|                  |   |                | เบิกจ่าย       | คงเหลือ        | สัญญา      |            |                         |           |                        |
|                  | แผนงาน : ขยายโอกาสและพัฒนาคุณภาพการศึกษา  | 428,520,450.00 | 298,305,977.00 | 130,214,473.00 |            |            |                         |           |                        |
|                  | ผลผลิต : ผู้สำเร็จการศึกษาด้านสังคมศาสตร์   | 215,157,887.00 | 204,807,987.00 | 10,349,900.00  |            |            |                         |           |                        |
|                  | เงินอุดหนุนทั่วไป   | 400,987.00     | 400,987.00     | -              |            |            |                         |           |                        |
| 1                | โครงการพัฒนาศักยภาพโรงเรียนในพระราชดำริและโรงเรียนขาดแคลนในเขตพื้นที่การศึกษา 4 จังหวัดภาคใต้ | 400,987.00     | 400,987.00     | -              |            |            | สำนักงานคณะศึกษาศาสตร์  |           | BGN00020200064100006   |
|                  | ครุภัณฑ์ที่มีราคาต่อหน่วยต่ำกว่า 1 ล้านบาท  | 92,209,202.00  | 83,658,802.00  | 8,550,400.00   |            |            |                         |           |                        |
| 2                | ครุภัณฑ์ประกอบอาคารศูนย์ปฏิบัติการวิชาชีพครู  | 7,666,100.00   | -              | 7,666,100.00   |            |            | สำนักงานคณะศึกษาศาสตร์  |           | BGN00020200064100007   |
| 3                | ครุภัณฑ์สาขาวิชาพลศึกษาและสุขศึกษา  | 693,500.00     | 599,000.00     | 94,500.00      |            |            | สำนักงานคณะศึกษาศาสตร์  |           | BGN00020200064100008   |
| 4                | ครุภัณฑ์การเรียนการสอนสาขาวิชาพลศึกษา (ฟุตบอล)  | 695,000.00     | 692,000.00     | 3,000.00       |            |            | สำนักงานคณะศึกษาศาสตร์  |           | BGN00020200064100009   |
| 5                | ครุภัณฑ์ประจำห้องเรียน วิทยาเขตสงขลา  | 8,946,800.00   | 8,260,000.00   | 686,800.00     |            |            | ฝ่ายบริหารวิทยาเขตสงขลา |           | BGN00020200064100055   |
| 6                | ครุภัณฑ์ประกอบอาคารปฏิบัติการและบริหารวิทยาเขตสงขลา   | 64,320,000.00  | 64,220,000.00  | 100,000.00     | สข41/2563  | 24-พ.ย.-63 | ฝ่ายบริหารวิทยาเขตสงขลา |           | BGN00020200064100056   |
| 7                | ครุภัณฑ์สาขาวิชาเทคโนโลยีและสื่อสารการศึกษา   | 9,887,802.00   | 9,887,802.00   | -              |            |            | สำนักงานคณะศึกษาศาสตร์  |           | BGN00020200064100073   |
|                  | ครุภัณฑ์ที่มีราคาต่อหน่วยตั้งแต่ 1 ล้านบาทขึ้นไป  | 20,680,000.00  | 20,680,000.00  | -              |            |            |                         |           |                        |
| 8                | ครุภัณฑ์ประกอบอาคารปฏิบัติการและบริหารวิทยาเขตสงขลา   | 20,680,000.00  | 20,680,000.00  | -              | สข.41/2563 | 24-พ.ย.-63 | ฝ่ายบริหารวิทยาเขตสงขลา |           | BGN00020200064100058   |
|                  | ค่าที่ดินและสิ่งก่อสร้างที่มีราคาต่อหน่วยต่ำกว่า 10 ล้าน                                      | 1,339,500.00   | 740,000.00     | 599,500.00     |            |            |                         |           |                        |
| 9                | ปรับปรุงห้องปฏิบัติการทางจิตวิทยาและให้คำปรึกษาพร้อมครุภัณฑ์                                  | 599,500.00     | -              | 599,500.00     |            |            | สำนักงานคณะศึกษาศาสตร์  |           | BGN00020200064100010   |
| 10               | ปรับปรุงห้องเรียน วิทยาเขตสงขลา   | 740,000.00     | 740,000.00     | -              |            |            | ฝ่ายบริหารวิทยาเขตสงขลา |           | BGN00020200064100059   |
|                  | ค่าที่ดินและสิ่งก่อสร้างที่มีราคาต่อหน่วยตั้งแต่ 10 ล้านบาทขึ้นไป                             | 100,000,000.00 | 98,800,000.00  | 1,200,000.00   |            |            |                         |           |                        |
| 11               | ค่าก่อสร้างปรับปรุงระบบไฟฟ้าและสื่อสาร วิทยาเขตสงขลา  | 100,000,000.00 | 98,800,000.00  | 1,200,000.00   | สข.77/2563 | 31-ม.ค.-64 | ฝ่ายบริหารวิทยาเขตสงขลา |           | BGN00020200064100060   |



## รายการกันเงินไว้เบิกเหลือปี ปงบประมาณ 2563 มหาวิทยาลัยทักษิณ (เงินอุดหนุนจากรัฐบาล)

ข้อมูล ณ วันที่ 30 กันยายน 2564

| ลำดับ<br>กันเงิน | แผนงาน/ผลผลิต/หมวดรายจ่าย  | จำนวนเงินกัน          | จำนวนเงิน            |                       | ที่                   | ครบกกำหนด  | หน่วยงานที่รับผิดชอบ                 | เลขที่ PO           | เลขที่ใบกันเงินเหลือปี |
|------------------|--|-----------------------|----------------------|-----------------------|-----------------------|------------|--------------------------------------|---------------------|------------------------|
|                  |  |                       | เบิกจ่าย             | คงเหลือ               | สัญญา                 |            |                                      |                     |                        |
|                  | ค่าตอบแทน ใช้สอย และวัสดุ  | 528,198.00            | 528,198.00           | -                     |                       |            |                                      |                     |                        |
| 12               | ค่าบำรุงรักษาระบบเครือข่ายมหาวิทยาลัยและอุปกรณ์  | 516,000.00            | 516,000.00           | -                     | ศษ.25/2563            | 13-ก.พ.-64 | สำนักคอมพิวเตอร์ (สงขลา)             |                     | BGN00020200064100061   |
| 13               | ครุภัณฑ์มูลค่าต่ำกว่าเกณฑ์ สาขาวิชาเทคโนโลยีและสื่อสารการศึกษา   | 12,198.00             | 12,198.00            | -                     |                       |            | สำนักงานคณะศึกษาศาสตร์               |                     | BGN00020200064100062   |
|                  | <b>ผลผลิต : ผู้สำเร็จการศึกษาด้านวิทยาศาสตร์และเทคโนโลยี</b>   | <b>209,199,563.00</b> | <b>89,334,990.00</b> | <b>119,864,573.00</b> |                       |            |                                      |                     |                        |
|                  | <b>ครุภัณฑ์ที่มีราคาต่อหน่วยต่ำกว่า 1 ล้านบาท</b>  | <b>12,666,363.00</b>  | <b>12,348,810.00</b> | <b>317,553.00</b>     |                       |            |                                      |                     |                        |
| 14               | ครุภัณฑ์ห้องปฏิบัติการด้านเตรียมตัวอย่างเนื้อเยื่อ   | 3,004,600.00          | 3,000,000.00         | 4,600.00              | อยู่ระหว่างประกวดราคา |            | สำนักงานคณะวิทยาศาสตร์               |                     | BGN00020200064100063   |
| 15               | ครุภัณฑ์ห้องปฏิบัติการพรีคลินิก จำนวน 5 รายการ   | 1,050,000.00          | 1,050,000.00         | -                     | พท.39/2563            | 21-ต.ค.-63 | สำนักงานคณะวิทยาศาสตร์               | PO02010000063080006 | BGE00020200064100017   |
| 16               | ครุภัณฑ์ห้องปฏิบัติการด้านชีววิทยาโมเลกุล จำนวน 9 รายการ   | 3,887,310.00          | 3,887,310.00         | -                     | พท.51/2563            | 12-ธ.ค.-63 | สำนักงานคณะวิทยาศาสตร์               | PO02010000063080003 | BGE00020200064100018   |
| 17               | ครุภัณฑ์สำหรับห้องบรรยายอาคารเรียนเทคโนโลยีและการพัฒนาชุมชน จำนวน 9 รายการ   | 815,500.00            | 815,500.00           | -                     | พท.46/2563            | 4-ต.ค.-63  | สำนักงานคณะเทคโนโลยีและการพัฒนาชุมชน |                     | BGN00020200064100064   |
| 18               | ครุภัณฑ์ห้องปฏิบัติการระบบไฟฟ้ากำลัง และห้องปฏิบัติการไมโครโปรเซสเซอร์และครุภัณฑ์ห้องปฏิบัติการอิเล็กทรอนิกส์กำลัง | 3,596,000.00          | 3,596,000.00         | -                     | พท.47-49/2563         | 5-พ.ย.-63  | สำนักงานคณะวิศวกรรมศาสตร์            |                     | BGN00020200064100065   |
| 19               | ส่วนปรับปรุงห้องสำนักงานฝ่ายการคลังและทรัพย์สิน วช.สงขลา   | 312,953.00            | -                    | 312,953.00            |                       |            | ฝ่ายการคลังและทรัพย์สิน              |                     | BGN00020200064100066   |
|                  | <b>ครุภัณฑ์ที่มีราคาต่อหน่วยตั้งแต่ 1 ล้านบาทขึ้นไป</b>  | <b>4,540,500.00</b>   | <b>4,480,000.00</b>  | <b>60,500.00</b>      |                       |            |                                      |                     |                        |
| 20               | ครุภัณฑ์ห้องปฏิบัติการด้านเตรียมตัวอย่างเนื้อเยื่อ   | 1,160,000.00          | 1,150,000.00         | 10,000.00             | อยู่ระหว่างประกวดราคา |            | สำนักงานคณะวิทยาศาสตร์               |                     | BGN00020200064100067   |
| 21               | ครุภัณฑ์การเรียนการสอนสาขาวิชาวิศวกรรมแมคคาทรอนิกส์  | 3,380,500.00          | 3,330,000.00         | 50,500.00             | อยู่ระหว่างประกวดราคา |            | สำนักงานคณะวิศวกรรมศาสตร์            |                     | BGN00020200064100068   |
|                  | <b>ค่าที่ดินและสิ่งก่อสร้างที่มีราคาต่อหน่วยตั้งแต่ 10 ล้านบาทขึ้นไป</b>   | <b>190,458,000.00</b> | <b>71,268,000.00</b> | <b>119,190,000.00</b> |                       |            |                                      |                     |                        |
| 22               | ค่าต่อเติมกลุ่มอาคารเรียนและอาคารปฏิบัติการด้านวิศวกรรมศาสตร์  | 80,208,000.00         | 70,182,000.00        | 10,026,000.00         | พท.28/2563            | 11-ม.ย.-64 | สำนักงานคณะวิศวกรรมศาสตร์            |                     | BGN00020200064100070   |

## รายการกันเงินไว้เบิกเหลือปี ปงบประมาณ 2563 มหาวิทยาลัยทักษิณ (เงินอุดหนุนจากรัฐบาล)

ข้อมูล ณ วันที่ 30 กันยายน 2564

| ลำดับ<br>กันเงิน    | แผนงาน/ผลผลิต/หมวดรายจ่าย   | จำนวนเงินกัน   | จำนวนเงิน      |                | ที่        | ครบกําหนด  | หน่วยงานที่รับผิดชอบ                 | เลขที่ PO           | เลขที่ใบกันเงินเหลือปี |
|---------------------|---|----------------|----------------|----------------|------------|------------|--------------------------------------|---------------------|------------------------|
|                     |   |                | เบิกจ่าย       | คงเหลือ        | สัญญา      |            |                                      |                     |                        |
| 23                  | ค่าก่อสร้างโรงเรียนสาธิตมหาวิทยาลัยทักษิณ (รายการผูกพันปี 2563 - 2565)                  | 110,250,000.00 | 1,086,000.00   | 109,164,000.00 |            |            | ฝ่ายบริหารวิทยาเขตพัทลุง             |                     | BGN00020200064100069   |
|                     | ค่าตอบแทน ใช้น้อย และวัสดุ  | 1,534,700.00   | 1,238,180.00   | 296,520.00     |            |            |                                      |                     |                        |
| 24                  | ครุภัณฑ์มูลค่าต่ำกว่าเกณฑ์ สำหรับห้องบรรยายอาคารเรียนเทคโนโลยีและการพัฒนาชุมชน 9 รายการ | 687,500.00     | 687,500.00     | -              | พท.46/2563 | 4-ต.ค.-63  | สำนักงานคณะเทคโนโลยีและการพัฒนาชุมชน |                     | BGN00020200064100071   |
| 25                  | จ้างบำรุงรักษาระบบเครือข่ายมหาวิทยาลัย (ประเภทอุปกรณ์ระบบเครือข่ายคอมพิวเตอร์)          | 847,200.00     | 550,680.00     | 296,520.00     | พท.60/2563 | 30-ก.ย.-64 | สำนักคอมพิวเตอร์ (พัทลุง)            | PO02010000063090001 | BGE00020200064100019   |
|                     | ผลผลิต : ผู้สำเร็จการศึกษาด้านวิทยาศาสตร์สุขภาพ   | 4,163,000.00   | 4,163,000.00   | -              |            |            |                                      |                     |                        |
|                     | ค่าที่ดินและสิ่งก่อสร้างที่มีราคาต่อหน่วยตั้งแต่ 10 ล้านบาทขึ้นไป                       | 4,163,000.00   | 4,163,000.00   | -              |            |            |                                      |                     |                        |
| 26                  | ค่าก่อสร้างกลุ่มอาคารพยาบาลศาสตร์ (รายการผูกพันปี 2562-2565)                            | 4,163,000.00   | 4,163,000.00   | -              | สข.39/2562 | 17-ต.ค.-63 | สำนักงานคณะพยาบาลศาสตร์              |                     | BGN00020200064100072   |
| รวมเป็นเงินทั้งสิ้น |   | 428,520,450.00 | 298,305,977.00 | 130,214,473.00 |            |            |                                      |                     |                        |

## รายการกันเงินไว้เบิกเหลือเมื่อปี ปงบประมาณ 2563 มหาวิทยาลัยทักษิณ (รายได้)

ข้อมูล ณ วันที่ 30 กันยายน 2564

| ลำดับ<br>กันเงิน | แผนงาน/ผลผลิต/หมวดรายจ่าย   | จำนวนเงินกัน         | จำนวนเงิน           |                     | ที่        | ครบกกำหนด  | หน่วยงานที่รับผิดชอบ             | เลขที่ PO           | เลขที่ใบกันเงินเหลือเมื่อปี |
|------------------|---|----------------------|---------------------|---------------------|------------|------------|----------------------------------|---------------------|-----------------------------|
|                  |   |                      | เบิกจ่าย            | คงเหลือ             | สัญญา      |            |                                  |                     |                             |
|                  | แผนงาน : ขยายโอกาสและพัฒนาคุณภาพการศึกษา  | 156,717,639.15       | 55,766,960.98       | 100,950,678.17      |            |            |                                  |                     |                             |
|                  | ผลผลิต : ผู้สำเร็จการศึกษาด้านสังคมศาสตร์   | 27,286,232.50        | 16,397,285.30       | 10,888,947.20       |            |            |                                  |                     |                             |
|                  | ค่าตอบแทน วัสดุ และวัสดุ  | 3,953,232.50         | 3,594,334.30        | 358,898.20          |            |            |                                  |                     |                             |
| 1                | ค่าใช้จ่ายในการเบิกค่าสอนเกิน ประจำปีการศึกษา 2562  | 486,300.00           | 450,900.00          | 35,400.00           |            |            | สำนักงานคณะศึกษาศาสตร์           |                     | BGN00020200064100005        |
| 2                | วัสดุ อุปกรณ์ เกี่ยวกับการซ่อมแซม บำรุงรักษาลิฟท์   | 375,142.00           | 337,627.80          | 37,514.20           |            |            | สำนักหอสมุด (สงขลา)              |                     | BGN00020200064100004        |
| 3                | ค่าซ่อมแซมและบำรุงรักษาลิฟท์  | 69,550.00            | 69,550.00           | -                   |            |            | สำนักงานคณะมนุษยและสังคมศาสตร์   |                     | BGN00020200064100015        |
| 4                | วัสดุคู่มือระบบการจัดหมู่ระบบ LC  | 148,315.50           | 148,315.50          | -                   | สข 82/2563 | 8-พ.ย.-63  | สาขาวิชาบรรณารักษศาสตร์ฯ         | PO01010000163090001 | BGE00020200064100008        |
| 5                | ค่าจ้างทำความสะอาดบริเวณและสนามกีฬาภายในมหาวิทยาลัยทักษิณ วิทยาเขตสงขลา และสถาบันทักษิณคดีศึกษา | 317,300.00           | 317,300.00          | -                   | สข 35/2563 | 30-ก.ย.-63 | ฝ่ายบริหารวิทยาเขตสงขลา          | PO01100200163040002 | BGE00020200064100001        |
| 6                | ค่าทำความสะอาดพื้นที่ภายในอาคารศูนย์ปฏิบัติการวิชาชีพ คณะศึกษาศาสตร์ วิทยาเขตสงขลา              | 120,000.00           | -                   | 120,000.00          | สข 79/2563 | 30-ก.ย.-63 | ฝ่ายบริหารวิทยาเขตสงขลา          |                     | BGN00020200064100011        |
| 7                | ค่าทำความสะอาดพื้นที่ภายในอาคารมหาวิทยาลัยทักษิณ วิทยาเขตสงขลา                                  | 1,239,975.00         | 1,239,975.00        | -                   | สข 33/2563 | 30-ก.ย.-63 | ฝ่ายบริหารวิทยาเขตสงขลา          | PO01100200163040001 | BGE00020200064100002        |
| 8                | ค่าตอบแทนภาระงานสอนเกิน ปีการศึกษา 2562   | 971,700.00           | 820,800.00          | 150,900.00          |            |            | คณะเศรษฐศาสตร์และบริหารธุรกิจ    |                     | BGN00020200064100012        |
| 9                | ค่าสมทบประกันสังคม ของลูกจ้าง 3 อัตรา 12 เดือน  | 27,000.00            | 11,916.00           | 15,084.00           |            |            | สำนักงานคณะนิติศาสตร์            |                     | BGN00020200064100014        |
| 10               | ค่าจ้างเหมาบริการซ่อมแซมหลังคาโดม ศูนย์อาหาร 1  | 197,950.00           | 197,950.00          | -                   |            |            | ฝ่ายบริหารวิทยาเขตสงขลา          |                     | BGN00020200064100013        |
|                  | <b>ครุภัณฑ์ที่มีราคาต่อหน่วยต่ำกว่า 1 ล้านบาท</b>   | <b>14,491,000.00</b> | <b>9,491,000.00</b> | <b>5,000,000.00</b> |            |            |                                  |                     |                             |
| 11               | ครุภัณฑ์ประจำอาคารกิจการนิสิตวิทยาเขตสงขลา  | 5,000,000.00         | -                   | 5,000,000.00        |            |            | ฝ่ายกิจการนิสิตวิทยาเขตสงขลา     |                     | BGN00020200064100003        |
| 12               | ระบบเครือข่ายสารสนเทศสนับสนุนงานการเรียนการสอนออนไลน์ และการใช้งานระบบสารสนเทศมหาวิทยาลัย       | 9,491,000.00         | 9,491,000.00        | -                   |            |            | สำนักคอมพิวเตอร์ (วิทยาเขตสงขลา) |                     | BGN00020200064100016        |

## รายการกันเงินไว้เบิกเหลือมีปี ปงบประมาณ 2563 มหาวิทยาลัยทักษิณ (รายได้)

ข้อมูล ณ วันที่ 30 กันยายน 2564

| ลำดับ<br>กันเงิน | แผนงาน/ผลผลิต/หมวดรายจ่าย   | จำนวนเงินกัน          | จำนวนเงิน            |                      | ที่<br>สัญญา | ครบกำหนด  | หน่วยงานที่รับผิดชอบ                  | เลขที่ PO | เลขที่ใบกันเงินเหลือมีปี |
|------------------|---|-----------------------|----------------------|----------------------|--------------|-----------|---------------------------------------|-----------|--------------------------|
|                  |   |                       | เบิกจ่าย             | คงเหลือ              |              |           |                                       |           |                          |
|                  | ครุภัณฑ์ที่มีราคาต่อหน่วยตั้งแต่ 1 ล้านบาทขึ้นไป  | 1,497,000.00          | 1,497,000.00         | -                    |              |           |                                       |           |                          |
| 13               | ระบบเครือข่ายสารสนเทศสนับสนุนงานการเรียนการสอนออนไลน์ และการใช้งานระบบสารสนเทศมหาวิทยาลัย | 1,497,000.00          | 1,497,000.00         | -                    |              |           | สำนักคอมพิวเตอร์ (วิทยาเขตสงขลา)      |           | BGN00020200064100017     |
|                  | ค่าที่ดินและสิ่งก่อสร้างที่มีราคาต่อหน่วยต่ำกว่า 10 ล้านบาท                               | 6,235,000.00          | 985,000.00           | 5,250,000.00         |              |           |                                       |           |                          |
| 14               | ค่าออกแบบก่อสร้างอาคารปฏิบัติการทางวิชาชีพเพื่อการเป็นผู้ประกอบการ                        | 5,250,000.00          | -                    | 5,250,000.00         |              |           | ฝ่ายบริหารวิทยาเขตสงขลา               |           | BGN00020200064100018     |
| 15               | โครงการก่อสร้างทางเชื่อมระหว่างหอประชุมดนตรีและหอประชุมปารีชาต                            | 498,000.00            | 498,000.00           | -                    |              |           | ฝ่ายบริหารวิทยาเขตสงขลา               |           | BGN00020200064100019     |
| 16               | ค่าซ่อมฝ้าเพดาน และหลังคาอาคารอเนกประสงค์ 2 มหาวิทยาลัยทักษิณ และสถาบันทักษิณคดีศึกษา     | 487,000.00            | 487,000.00           | -                    |              |           | ฝ่ายบริหารวิทยาเขตสงขลา               |           | BGN00020200064100020     |
|                  | <b>เงินอุดหนุนทั่วไป</b>  | <b>120,000.00</b>     | <b>80,000.00</b>     | <b>40,000.00</b>     |              |           |                                       |           |                          |
| 17               | งบสนับสนุนงานสร้างสรรค์หรืองานวิจัย   | 120,000.00            | 80,000.00            | 40,000.00            |              | 18 ส.ค.64 | สำนักงานคณะกรรมการศาสตร์              |           | BGN00020200064100021     |
|                  | <b>ค่าจ้างชั่วคราว</b>  | <b>990,000.00</b>     | <b>749,951.00</b>    | <b>240,049.00</b>    |              |           |                                       |           |                          |
| 18               | ค่าจ้างชั่วคราว 1 อัตรา จำนวน 12 เดือน  | 198,000.00            | 162,339.00           | 35,661.00            |              | 30 ก.ย.64 | สำนักงานบัณฑิตวิทยาลัย                |           | BGN00020200064100022     |
| 19               | ค่าจ้างชั่วคราว 3 อัตรา จำนวน 12 เดือน  | 594,000.00            | 440,709.00           | 153,291.00           |              | 30 ก.ย.64 | สำนักงานคณะนิติศาสตร์                 |           | BGN00020200064100023     |
| 20               | ค่าจ้างชั่วคราว 1 อัตรา จำนวน 12 เดือน  | 198,000.00            | 146,903.00           | 51,097.00            |              | 30 ก.ย.64 | สำนักงานคณะเศรษฐศาสตร์และบริหารธุรกิจ |           | BGN00020200064100074     |
|                  | <b>ผลผลิต : ผู้สำเร็จการศึกษาด้านวิทยาศาสตร์และเทคโนโลยี</b>                              | <b>126,294,768.65</b> | <b>36,302,419.68</b> | <b>89,992,348.97</b> |              |           |                                       |           |                          |
|                  | <b>เงินอุดหนุนทั่วไป</b>  | <b>2,022,978.65</b>   | <b>1,971,445.00</b>  | <b>51,533.65</b>     |              |           |                                       |           |                          |
| 21               | โครงการประชาสัมพันธ์โรงเรียนสาธิตมหาวิทยาลัยทักษิณ  | 200,000.00            | 200,000.00           | -                    |              |           | ฝ่ายแผนงาน - สงขลา                    |           | BGN00020200064100001     |
| 22               | โครงการวันสถาปนามหาวิทยาลัย   | 177,011.00            | 133,620.00           | 43,391.00            |              | 1-ต.ค.-63 | ฝ่ายบริหารวิทยาเขตสงขลา               |           | BGN00020200064100024     |
| 23               | การจัดการเรียนการสอนรายวิชาศึกษาทั่วไป  | 1,586,852.15          | 1,586,825.00         | 27.15                |              |           | ฝ่ายวิชาการ                           |           | BGN00020200064100025     |
| 24               | โครงการวันสถาปนามหาวิทยาลัย   | 59,115.50             | 51,000.00            | 8,115.50             |              | 1-ต.ค.-63 | ฝ่ายบริหารวิทยาเขตพัทลุง              |           | BGN00020200064100026     |

## รายการกันเงินไว้เบิกเหลือในปีงบประมาณ 2563 มหาวิทยาลัยทักษิณ (รายได้)

ข้อมูล ณ วันที่ 30 กันยายน 2564

| ลำดับ<br>กันเงิน | แผนงาน/ผลผลิต/หมวดรายจ่าย   | จำนวนเงินกัน        | จำนวนเงิน           |                   | ที่<br>สัญญา | ครบกำหนด   | หน่วยงานที่รับผิดชอบ          | เลขที่ PO           | เลขที่ใบกันเงินเหลือปี |
|------------------|---|---------------------|---------------------|-------------------|--------------|------------|-------------------------------|---------------------|------------------------|
|                  |   |                     | เบิกจ่าย            | คงเหลือ           |              |            |                               |                     |                        |
|                  | เงินอุดหนุนทั่วไป/กองทุนหอพัก   | 1,285,279.00        | 1,285,279.00        | -                 |              |            |                               |                     |                        |
| 25               | ค่าจ้างปรับปรุงห้องแห่งการเรียนรู้ บริเวณชั้น 3 หอพักพะยอม 2  | 156,800.00          | 156,800.00          | -                 | พท.53/2563   | 18-ต.ค.-63 | ฝ่ายกิจการนิสิตวิทยาเขตพัทลุง | PO02050400063080023 | BGE00020200064100003   |
| 26               | ค่าจ้างปรับปรุงห้องแห่งการเรียนรู้ บริเวณชั้น 3 หอพักพะยอม 1 และหอพักพะยอม 3 - 4                          | 469,000.00          | 469,000.00          | -                 | พท.56/2563   | 26-พ.ย.-63 | ฝ่ายกิจการนิสิตวิทยาเขตพัทลุง | PO02050400063080024 | BGE00020200064100004   |
| 27               | ระบบโทรทัศน์กล้องวงจรปิดพร้อมอุปกรณ์ติดตั้ง   | 436,000.00          | 436,000.00          | -                 | พท.55/2563   | 27-ต.ค.-63 | ฝ่ายกิจการนิสิตวิทยาเขตพัทลุง | PO02050400063080021 | BGE00020200064100005   |
| 28               | ค่าทำความสะอาดบริเวณและดูแลภูมิทัศน์ ณ กลุ่มอาคารหอพัก นิสิต มหาวิทยาลัยทักษิณ วิทยาเขตพัทลุง             | 223,479.00          | 223,479.00          | -                 | พท.4/2563    | 30-ก.ย.-63 | ฝ่ายกิจการนิสิตวิทยาเขตพัทลุง | PO02050400063100018 | BGE00020200064100006   |
|                  | <b>รายจ่ายอื่น</b>  | <b>505,743.00</b>   | <b>419,985.00</b>   | <b>85,758.00</b>  |              |            |                               |                     |                        |
| 29               | โครงการจัดเตรียมความพร้อมในการสอนรายวิชาหุ่นยนต์ โรงเรียนสาธิตมหาวิทยาลัยทักษิณ                           | 358,380.00          | 286,620.00          | 71,760.00         |              |            | สำนักงานคณะวิศวกรรมศาสตร์     |                     | BGN00020200064100027   |
| 30               | โครงการพัฒนาระบบบริหารจัดการทรัพย์สิน   | 59,963.00           | 59,690.00           | 273.00            |              |            | ฝ่ายการคลังและทรัพย์สิน       |                     | BGN00020200064100028   |
| 31               | ค่าหน่วยกิตถอนคืน   | 87,400.00           | 73,675.00           | 13,725.00         |              |            | ฝ่ายการคลังและทรัพย์สิน       |                     | BGN00020200064100029   |
|                  | <b>ค่าสาธารณูปโภค</b>   | <b>619,600.00</b>   | <b>399,200.00</b>   | <b>220,400.00</b> |              |            |                               |                     |                        |
| 32               | ค่าบริการอินเทอร์เน็ต สำหรับนิสิตประจำภาคเรียนฤดูร้อน ปีการศึกษา 2562 และประจำภาคเรียนต้น ปีการศึกษา 2563 | 619,600.00          | 399,200.00          | 220,400.00        |              |            | ฝ่ายการคลังและทรัพย์สิน       |                     | BGN00020200064100030   |
|                  | <b>ครุภัณฑ์ที่มีราคาต่อหน่วยต่ำกว่า 1 ล้านบาท</b>   | <b>3,372,885.00</b> | <b>2,465,808.00</b> | <b>907,077.00</b> |              |            |                               |                     |                        |
| 33               | ครุภัณฑ์ที่มีราคาต่อหน่วยต่ำกว่า 1 ล้านบาท สำหรับการเตรียมความพร้อมของโรงเรียนสาธิตมหาวิทยาลัยทักษิณ      | 72,048.00           | -                   | 72,048.00         |              |            | สำนักงานคณะวิศวกรรมศาสตร์     |                     | BGN00020200064100031   |
| 34               | ชุดปฏิบัติการไม่โครคอนโทรล  | 200,000.00          | 200,000.00          | -                 | พท.50/2563   | 9-ต.ค.-63  | สำนักงานคณะวิศวกรรมศาสตร์     | PO02090000063080003 | BGE00020200064100007   |
| 35               | ส่วนปรับปรุงห้องสำนักงานฝ่ายการคลังและทรัพย์สิน วช.สงขลา  | 187,047.00          | -                   | 187,047.00        |              |            | ฝ่ายการคลังและทรัพย์สิน       |                     | BGN00020200064100032   |
| 36               | ครุภัณฑ์โฆษณาและเผยแพร่ จำนวน 8 รายการ  | 658,460.00          | 390,400.00          | 268,060.00        |              |            | ฝ่ายบริหารวิทยาเขตพัทลุง      |                     | BGN00020200064100033   |

## รายการกันเงินไว้เบิกเหลือมีปี ปงบประมาณ 2563 มหาวิทยาลัยทักษิณ (รายได้)

ข้อมูล ณ วันที่ 30 กันยายน 2564

| ลำดับ<br>กันเงิน | แผนงาน/ผลผลิต/หมวดรายจ่าย   | จำนวนเงินกัน        | จำนวนเงิน           |                  | ที่<br>สัญญา | ครบกำหนด   | หน่วยงานที่รับผิดชอบ      | เลขที่ PO           | เลขที่ใบกันเงินเหลือมีปี |
|------------------|---|---------------------|---------------------|------------------|--------------|------------|---------------------------|---------------------|--------------------------|
|                  |   |                     | เบิกจ่าย            | คงเหลือ          |              |            |                           |                     |                          |
| 37               | ครุภัณฑ์งานบ้านงานครัว  | 924,000.00          | 551,600.00          | 372,400.00       |              |            | ฝ่ายบริหารวิทยาเขตพัทลุง  |                     | BGN00020200064100034     |
| 38               | ครุภัณฑ์สำนักงาน  | 1,162,105.00        | 1,162,105.00        | -                | พท.52/2563   | 31-ต.ค.-63 | ฝ่ายบริหารวิทยาเขตพัทลุง  |                     | BGN00020200064100035     |
| 39               | วัสดุและครุภัณฑ์ประจำห้องพยาบาล   | 91,225.00           | 88,025.00           | 3,200.00         |              |            | ฝ่ายบริหารวิทยาเขตพัทลุง  |                     | BGN00020200064100036     |
| 40               | ครุภัณฑ์ประจำห้องส่วนกลาง (Common Room)<br>หอพักอินทนิล 6                               | 78,000.00           | 73,678.00           | 4,322.00         |              |            | ฝ่ายบริหารวิทยาเขตพัทลุง  |                     | BGN00020200064100037     |
|                  | <b>ค่าตอบแทน ใช้สอย และวัสดุ</b>  | <b>2,664,283.00</b> | <b>2,587,358.00</b> | <b>76,925.00</b> |              |            |                           |                     |                          |
| 41               | ค่าตอบแทนคณะกรรมการตรวจการจ้างและผู้ควบคุมงาน ตาม<br>สัญญาจ้างเลขที่ พท.28/2563         | 9,800.00            | 9,650.00            | 150.00           |              |            | สำนักงานคณะวิศวกรรมศาสตร์ |                     | BGN00020200064100038     |
| 42               | ค่าจ้างเหมาบริการยานพาหนะ วิทยาเขตพัทลุง  | 240,500.00          | 240,500.00          | -                | 2/2562       | 31-พ.ค.-67 | ฝ่ายการคลังและทรัพย์สิน   | PO00200000063100003 | BGE00020200064100009     |
| 43               | ค่าจ้างเหมาบริการยานพาหนะ วิทยาเขตสงขลา   | 288,100.00          | 288,100.00          | -                | 2/2562       | 31-พ.ค.-67 | ฝ่ายการคลังและทรัพย์สิน   | PO00200000063100005 | BGE00020200064100010     |
| 44               | ค่าจ้างเหมาบริการกำจัดปลวก งวดที่ 10 - 12   | 72,000.00           | 72,000.00           | -                | พท.12/2563   | 24-ธ.ค.-63 | ฝ่ายบริหารวิทยาเขตพัทลุง  | PO02050300063010008 | BGE00020200064100011     |
| 45               | ค่าจ้างบำรุงรักษาเครื่องกำเนิดไฟฟ้าประจำปี ณ มหาวิทยาลัย<br>ทักษิณ วิทยาเขตพัทลุง       | 26,322.00           | 26,322.00           | -                | พท.7/2563    | 29-พ.ย.-63 | ฝ่ายบริหารวิทยาเขตพัทลุง  |                     | BGN00020200064100051     |
| 46               | ค่าทำความสะอาดบริเวณและดูแลภูมิทัศน์ ณ มหาวิทยาลัย<br>ทักษิณ วิทยาเขตพัทลุง             | 251,100.00          | 251,100.00          | -                | พท.3/2563    | 30-ก.ย.-63 | ฝ่ายบริหารวิทยาเขตพัทลุง  | PO02050300063100026 | BGE00020200064100012     |
| 47               | ค่าทำความสะอาดพื้นที่ภายใน อาคารและกลุ่มอาคาร<br>มหาวิทยาลัยทักษิณ วิทยาเขตพัทลุง       | 1,520,000.00        | 1,520,000.00        | -                | พท.9/2563    | 30-ก.ย.-63 | ฝ่ายบริหารวิทยาเขตพัทลุง  | PO02050300063100001 | BGE00020200064100013     |
| 48               | ค่าจ้างเหมาบริการติดตั้งเดินสายไฟฟ้าและอินเทอร์เน็ต                                     | 81,320.00           | 81,160.00           | 160.00           |              |            | ฝ่ายบริหารวิทยาเขตพัทลุง  |                     | BGN00020200064100039     |
| 49               | ค่าจ้างบริการบำรุงรักษาระบบไฟฟ้าแบบครบวงจร  | 76,612.00           | -                   | 76,612.00        |              |            | ฝ่ายบริหารวิทยาเขตพัทลุง  |                     | BGN00020200064100040     |
| 50               | ค่าทำความสะอาดพื้นที่ภายใน มหาวิทยาลัยทักษิณ วิทยาเขต<br>พัทลุง (กำจัดขยะและสิ่งปฏิกูล) | 81,826.00           | 81,826.00           | -                | พท.1/2563    | 30-ก.ย.-63 | ฝ่ายบริหารวิทยาเขตพัทลุง  | PO02050300063100027 | BGE00020200064100014     |
| 51               | ชุดเครื่องมือสำหรับแพทย์ในการพยาบาลเบื้องต้น (ชั้นพื้นฐาน)                              | 16,703.00           | 16,700.00           | 3.00             |              |            | ฝ่ายบริหารวิทยาเขตพัทลุง  |                     | BGN00020200064100041     |

## รายการกันเงินไว้เบิกเหลือมีปี งบประมาณ 2563 มหาวิทยาลัยทักษิณ (รายได้)

ข้อมูล ณ วันที่ 30 กันยายน 2564

| ลำดับ<br>กันเงิน | แผนงาน/ผลผลิต/หมวดรายจ่าย  | จำนวนเงินกัน   | จำนวนเงิน     |               | ที่<br>สัญญา | ครบกําหนด  | หน่วยงานที่รับผิดชอบ                | เลขที่ PO           | เลขที่ใบกันเงินเหลือมีปี |
|------------------|--|----------------|---------------|---------------|--------------|------------|-------------------------------------|---------------------|--------------------------|
|                  |  |                | เบิกจ่าย      | คงเหลือ       |              |            |                                     |                     |                          |
|                  | ค่าที่ดินและสิ่งก่อสร้างที่มีราคาต่อหน่วยตั้งแต่ 10 ล้านบาทขึ้นไป                              | 102,411,800.00 | 18,876,244.68 | 83,535,555.32 |              |            |                                     |                     |                          |
| 52               | ค่าควบคุมงานโรงเรียนสาธิตมหาวิทยาลัยทักษิณ   | 5,040,000.00   | 5,040,000.00  | -             |              |            | ฝ่ายบริหารวิทยาเขตพัทลุง            |                     | BGN00020200064100043     |
| 53               | ค่าจ้างปรับพื้นที่พร้อมระบบสาธารณูปโภคและก่อสร้างรั้วแนวเขตของมหาวิทยาลัยทักษิณ วิทยาเขตพัทลุง | 18,621,800.00  | 13,836,244.68 | 4,785,555.32  |              |            | ฝ่ายบริหารวิทยาเขตพัทลุง            |                     | BGN00020200064100044     |
| 54               | ค่าก่อสร้างโรงเรียนสาธิตมหาวิทยาลัยทักษิณ (รายการผูกพัน 2563-2565)                             | 78,750,000.00  | -             | 78,750,000.00 |              |            | ฝ่ายบริหารวิทยาเขตพัทลุง            |                     | BGN00020200064100045     |
|                  | ค่าที่ดินและสิ่งก่อสร้างที่มีราคาต่อหน่วยต่ำกว่า 10 ล้านบาท                                    | 13,412,200.00  | 8,297,100.00  | 5,115,100.00  |              |            |                                     |                     |                          |
| 55               | ค่าจ้างปรับปรุงหอพักโรงเรียนสาธิตมหาวิทยาลัยทักษิณ (งานทาสีหอพักอินทนิล 6)                     | 499,700.00     | 497,600.00    | 2,100.00      |              |            | ฝ่ายบริหารวิทยาเขตพัทลุง            |                     | BGN00020200064100046     |
| 56               | ค่าจ้างปรับปรุงห้องเรียนและห้องพักอาจารย์  | 869,000.00     | 758,000.00    | 111,000.00    |              |            | ฝ่ายบริหารวิทยาเขตพัทลุง            |                     | BGN00020200064100047     |
| 57               | ค่าจ้างก่อสร้างอาคารอนุบาลพร้อมเสารง   | 4,822,000.00   | 4,820,000.00  | 2,000.00      |              |            | ฝ่ายบริหารวิทยาเขตพัทลุง            |                     | BGN00020200064100048     |
| 58               | ค่าออกแบบปรับปรุงสนามกีฬามหาวิทยาลัยทักษิณ   | 1,861,500.00   | 1,861,500.00  | -             | พท.44/2563   | 3-ต.ค.-63  | ฝ่ายบริหารวิทยาเขตพัทลุง            | PO02050300063080028 | BGE00020200064100015     |
| 59               | ค่าจ้างทำป้ายประชาสัมพันธ์โรงเรียนสาธิต  | 360,000.00     | 360,000.00    | -             | พท.36/2563   | 4-ก.ย.-63  | ฝ่ายบริหารวิทยาเขตพัทลุง            |                     | BGN00020200064100049     |
| 60               | ค่าจ้างปรับพื้นที่พร้อมระบบสาธารณูปโภคและก่อสร้างรั้วแนวเขตของมหาวิทยาลัยทักษิณ วิทยาเขตพัทลุง | 5,000,000.00   | -             | 5,000,000.00  |              |            | ฝ่ายบริหารวิทยาเขตพัทลุง            |                     | BGN00020200064100050     |
|                  | ผลผลิต : ผู้สำเร็จการศึกษาด้านวิทยาศาสตร์สุขภาพ  | 3,136,638.00   | 3,067,256.00  | 69,382.00     |              |            |                                     |                     |                          |
|                  | ค่าที่ดินและสิ่งก่อสร้างที่มีราคาต่อหน่วยต่ำกว่า 10 ล้านบาท                                    | 243,000.00     | 243,000.00    | -             |              |            |                                     |                     |                          |
| 61               | โรงเพาะชำ คณะวิทยาการสุขภาพและการกีฬา  | 243,000.00     | 243,000.00    | -             | พท.57/2563   | 30-พ.ย.-63 | สำนักงานคณะวิทยาการสุขภาพและการกีฬา | PO02030000063090001 | BGE00020200064100016     |
|                  | ค่าที่ดินและสิ่งก่อสร้างที่มีราคาต่อหน่วยตั้งแต่ 10 ล้านบาทขึ้นไป                              | 2,800,000.00   | 2,800,000.00  | -             |              |            |                                     |                     |                          |
| 62               | ค่าควบคุมงานอาคารพยาบาลศาสตร์ (รายการผูกพันปี 2563-2564)                                       | 2,800,000.00   | 2,800,000.00  | -             | สข.40/2562   | 17-ต.ค.-64 | สำนักงานคณะพยาบาลศาสตร์             |                     | BGN00020200064100052     |

## รายการกันเงินไว้เบิกเหลือเมื่อปี ปงบประมาณ 2563 มหาวิทยาลัยทักษิณ (รายได้)

ข้อมูล ณ วันที่ 30 กันยายน 2564

| ลำดับ<br>กันเงิน | แผนงาน/ผลผลิต/หมวดรายจ่าย                                | จำนวนเงินกัน   | จำนวนเงิน     |                | ที่   | ครบกําหนด  | หน่วยงานที่รับผิดชอบ               | เลขที่ PO | เลขที่ใบกันเงินเหลือเมื่อปี |
|------------------|--|----------------|---------------|----------------|-------|------------|------------------------------------|-----------|-----------------------------|
|                  |  |                | เบิกจ่าย      | คงเหลือ        | สัญญา |            |                                    |           |                             |
|                  | รายจ่ายอื่น  | 93,638.00      | 24,256.00     | 69,382.00      |       |            |                                    |           |                             |
| 63               | โครงการพัฒนาและสนับสนุนการวิจัย                          | 93,638.00      | 24,256.00     | 69,382.00      |       | 31-ก.ค.-64 | สำนักงานคณะกรรมการสุขภาพและการกีฬา |           | BGN00020200064100053        |
|                  | แผนงาน : อนุรักษ์ ส่งเสริมและพัฒนาศาสนา ศิลปะและวัฒนธรรม | 892,800.00     | 867,463.80    | 25,336.20      |       |            |                                    |           |                             |
|                  | ผลผลิต : ผลงานทำนุบำรุงศิลปวัฒนธรรม                      | 892,800.00     | 867,463.80    | 25,336.20      |       |            |                                    |           |                             |
|                  | เงินอุดหนุนทั่วไป  | 892,800.00     | 867,463.80    | 25,336.20      |       |            |                                    |           |                             |
| 64               | การจัดการศึกษาหมวดวิชาบูรณาการ                           | 892,800.00     | 867,463.80    | 25,336.20      |       |            | สถาบันทักษิณคดีศึกษา               |           | BGN00020200064100002        |
|                  | รวมเป็นเงินทั้งสิ้น                                      | 157,610,439.15 | 56,634,424.78 | 100,976,014.37 |       |            |                                    |           |                             |



รายงานเงินรายได้ที่ไม่ต้องนำส่งคลัง  
เปรียบเทียบประมาณการเงินรายได้  
ประจำปีงบประมาณ พ.ศ. 2564



## บันทึกข้อความ

ส่วนงาน ฝ่ายการคลังและทรัพย์สิน โทร. (พัทลุง) 7190

ที่ อว 8202.06/3955

วันที่ 29 ตุลาคม 2564

เรื่อง ขอส่งรายงานเงินรายได้ที่ไม่ต้องนำส่งคลังเปรียบเทียบกับประมาณการเงินรายได้

เรียน รองอธิการบดีฝ่ายวางแผน การคลัง และกิจการสภามหาวิทยาลัย

ภารกิจบัญชี ฝ่ายการคลังและทรัพย์สิน ขอส่งรายงานเงินรายได้ที่ไม่ต้องนำส่งคลังเปรียบเทียบกับประมาณการ (หน่วยงานภายใต้สังกัดวิทยาเขตสงขลา/วิทยาเขตพัทลุง) ประจำปีงบประมาณ พ.ศ. 2564 ณ วันที่ 30 กันยายน 2564 (หลังปิดบัญชีประจำปี) มียอดรายรับจริงจำนวนเงิน 557,895,613.76 บาท (ห้าร้อยห้าสิบล้านเจ็ดแสนเก้าหมื่นห้าพันหกร้อยสิบสามบาทเจ็ดสิบลบาทหกสตางค์) รายละเอียดดังเอกสารแนบ

จึงเรียนมาเพื่อโปรดพิจารณา

1. แจ้งฝ่ายแผนงานทราบ
2. มอบฝ่ายเลขานุการฯ เสนอคณะกรรมการการเงินและทรัพย์สิน เป็นรายได้ไตรมาส

(นางสาวสันนิ แซ่ลี)  
นักวิชาการเงินและบัญชี

## มหาวิทยาลัยทักษิณ

## รายงานเงินรายได้ที่ไม่ต้องนำส่งคลัง

ปีงบประมาณ 2564 ณ วันที่ 30 กันยายน 2564 (หลังปิดบัญชีประจำปี)

(สรุปเปรียบเทียบเงินรายได้ที่ไม่ต้องนำส่งคลังกับประมาณการเงินรายได้ฯ(ตามเล่มงบประมาณ)

| รายการ   | ประมาณการเงินรายได้ฯ<br>(ตามเล่มงบประมาณ)<br>ปีงบประมาณ 2564 | เงินรายได้ที่ไม่ต้อง<br>นำส่งคลัง<br>ณ 30 ก.ย.64<br>(หลังปิดบัญชีประจำปี) | เพิ่มขึ้น / ลดลง<br>จากประมาณการปีงบประมาณ.2564 |               |
|--|--|---|---|---------------|
|  |  |   | จำนวน   | ร้อยละ        |
| <b>รวม</b>   | <b>454,799,500.00</b>  | <b>557,895,613.76</b>   | <b>103,096,113.76</b>                           | <b>22.67</b>  |
| <b>1. ค่าธรรมเนียมการศึกษา</b>                                   | <b>339,334,100.00</b>  | <b>262,759,802.94</b>   | <b>-76,574,297.06</b>                           | <b>-22.57</b> |
| <b>2. ค่าหอพัก</b>   | <b>22,800,000.00</b>   | <b>9,559,657.29</b>   | <b>-13,240,342.71</b>                           | <b>-58.07</b> |
| 2.1 วิทยาเขตสงขลา  | 6,800,000.00   | 1,813,296.09  | -4,986,703.91                                   | -73.33        |
| 2.2 วิทยาเขตพัทลุง   | 16,000,000.00  | 7,746,361.20  | -8,253,638.80                                   | -51.59        |
| <b>3. ค่าธรรมเนียมต่าง ๆ</b>                                     | <b>6,000,000.00</b>  | <b>4,311,200.00</b>   | <b>-1,688,800.00</b>                            | <b>-28.15</b> |
| <b>4. เงินผลประโยชน์ที่ได้จากที่ราชพัสดุและที่ของมหาวิทยาลัย</b> | <b>3,000,000.00</b>  | <b>6,284,400.64</b>   | <b>3,284,400.64</b>                             | <b>109.48</b> |
| 4.1 ค่าเช่าร้าน  | 3,000,000.00   | 3,324,916.64  | 324,916.64                                      | 10.83         |
| 4.2 ค่าที่พัก (รวมค่าบำรุงที่พักของบุคลากร)                      | 0.00   | 2,959,484.00  | 2,959,484.00                                    | 100.00        |
| <b>5. เงินผลประโยชน์ หรือเงินรายได้อื่นๆ</b>                     | <b>65,113,000.00</b>   | <b>271,513,688.89</b>   | <b>206,400,688.89</b>                           | <b>316.99</b> |
| 5.1 ดอกผลเงินฝากธนาคาร   | 30,000,000.00  | 18,743,348.44   | -11,256,651.56                                  | -37.52        |
| - รายได้ดอกเบี้ยเงินฝากและสถาบันการเงิน                          |  | 7,100,244.34  |   |               |
| - กำไรจากการจำหน่ายเงินลงทุน                                     |  | 11,643,104.10   |   |               |
| 5.2 รายได้สถาบันทักษิณคดีศึกษา                                   | 1,700,000.00   | 670,427.00  | -1,029,573.00                                   | -60.56        |
| 5.3 รายได้วิทยาลัยภูมิปัญญาชุมชน (รายได้สสช.)                    | 0.00   | 48,400.00   | 48,400.00                                       | 100.00        |
| 5.4 รายรับอื่นๆ  | 30,000,000.00  | 245,987,932.77  | 215,987,932.77                                  | 719.96        |
| - รายได้จากบริการวิชาการ   |  | 188,385,217.72  |   |               |
| - รายได้จากส่วนงาน   |  | 0.00  |   |               |
| - รายได้เพื่อการวิจัยจากแหล่งทุนภายนอก                           |  | 29,922,564.71   |   |               |
| - รายได้อื่นๆ  |  | 27,680,150.34   |   |               |
| 5.5 ค่าขึ้นทะเบียน   | 3,413,000.00   | 6,062,650.00  | 2,649,650.00                                    | 77.63         |
| 5.6 เงินบริจาค   | 0.00   | 930.68  | 930.68  | 100.00        |
| <b>6. เงินรับฝาก</b>   | <b>18,552,400.00</b>   | <b>3,466,864.00</b>   | <b>-15,085,536.00</b>                           | <b>-81.31</b> |
| 6.1 ค่าบำรุงกิจกรรม  | 7,836,000.00   | 0.00  | -7,836,000.00                                   | -100.00       |
| 6.2 ค่าบำรุงกีฬา   | 7,836,000.00   | 0.00  | -7,836,000.00                                   | -100.00       |
| 6.3 ค่าประกันสุขภาพและค่าประกันอุบัติเหตุ                        | 2,880,400.00   | 3,466,864.00  | 586,464.00                                      | 20.36         |

หมายเหตุ :

- ข้อมูลจากระบบบัญชี 3 มิติ เฉพาะหน่วยงานสังกัดวิทยาเขตสงขลาและสังกัดวิทยาเขตพัทลุง ไม่รวมวิทยาลัยการจัดการ หน่วยงานลักษณะพิเศษ และกองทุนต่างๆ
- ค่าบำรุงกิจกรรมและค่าบำรุงกีฬา แสดงยอดรายรับเป็นศูนย์เนื่องจากจัดเก็บและบันทึกบัญชีรับรายได้ในปีบัญชีรายได้ค่าธรรมเนียมการศึกษาเฉพาะ

แผนภูมิสรูปเปรียบเทียบเงินรายได้ที่ไม่ต้องนำส่งคลัง ณ วันที่ 30 กันยายน 2564 (หลังปิดบัญชีประจำปี) กับ  
ประมาณการเงินรายได้ (ตามเล่มงบประมาณ) ปีงบประมาณ 2564

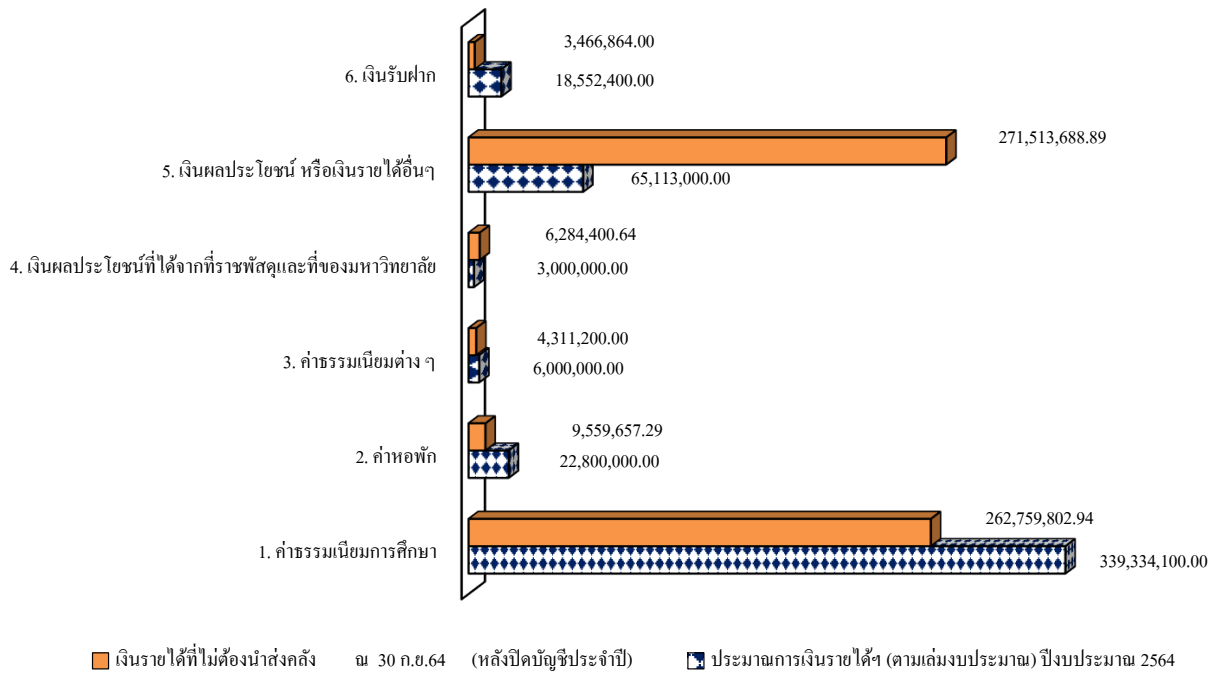

แผนภูมิสรูปเปรียบเทียบเงินรายได้ที่ไม่ต้องนำส่งคลังกับประมาณการเงินรายได้ (ตามเล่มงบประมาณ) ประจำปีงบประมาณ 2564 ณ วันที่ 30 กันยายน 2564 (หลังปิดบัญชีประจำปี) แสดงให้เห็นถึงการเปรียบเทียบรายรับจริง กับประมาณการประจำปีงบประมาณ 2564 การเพิ่มขึ้นลดลงในแต่ละประเภทรายการประกอบด้วย ค่าธรรมเนียมการศึกษา ค่าหอพัก ค่าธรรมเนียมต่างๆ เงินผลประโยชน์ที่ได้รับจากราชพัสดุและที่ของมหาวิทยาลัย เงินผลประโยชน์หรือเงินรายได้อื่นๆ และเงินรับฝาก ซึ่งมีรายละเอียดดังตารางรายงานสรูปเปรียบเทียบรายรับจริงกับประมาณการเงินรายได้

## มหาวิทยาลัยทักษิณ

## รายงานเงินรายได้ที่ไม่ต้องนำส่งคลัง

ปีงบประมาณ 2564 ณ วันที่ 30 กันยายน 2564 (หลังปิดบัญชีประจำปี)

(สรุปเปรียบเทียบเงินรายได้ที่ไม่ต้องนำส่งคลัง ณ 30 กันยายน 2564 (หลังปิดบัญชี) กับ ณ 30 กันยายน 2563 (หลังปิดบัญชี))

| รายการ   | เงินรายได้ที่ไม่ต้อง<br>นำส่งคลัง<br>ณ 30 ก.ย.64<br>(หลังปิดบัญชี) | เงินรายได้ที่ไม่ต้อง<br>นำส่งคลัง<br>ณ 30 ก.ย.63<br>(หลังปิดบัญชี) | เพิ่มขึ้น / ลดลง      |               |
|--|--|--|-----------------------|---------------|
|  |  |  | จำนวน                 | ร้อยละ        |
| <b>รวม</b>   | <b>557,895,613.76</b>  | <b>422,632,532.70</b>  | <b>135,263,081.06</b> | <b>32.00</b>  |
| <b>1. เงินค่าธรรมเนียมการศึกษา</b>                               | <b>273,133,652.94</b>  | <b>293,005,164.18</b>  | <b>-19,871,511.24</b> | <b>-6.78</b>  |
| 1.1 รายได้จากจัดการศึกษา   | 273,133,652.94   | 293,005,164.18   | -19,871,511.24        | -6.78         |
| <b>2. เงินผลประโยชน์ที่ได้จากที่ราชพัสดุและที่ของมหาวิทยาลัย</b> | <b>15,844,057.93</b>   | <b>23,380,744.66</b>   | <b>-7,536,686.73</b>  | <b>-32.23</b> |
| 2.1 ค่าหอพักนิสิตวิทยาเขตสงขลา                                   | 1,813,296.09   | 6,409,012.45   | -4,595,716.36         | -71.71        |
| 2.2 ค่าหอพักนิสิตวิทยาเขตพัทลุง                                  | 7,746,361.20   | 9,693,923.31   | -1,947,562.11         | -20.09        |
| 2.3 ค่าเช่าร้าน  | 3,324,916.64   | 4,500,722.90   | -1,175,806.26         | -26.12        |
| 2.4 ค่าที่พัก (รวมการจัดเก็บค่าบำรุงที่พักบุคลากร)               | 2,959,484.00   | 2,777,086.00   | 182,398.00            | 6.57          |
| <b>3. เงินผลประโยชน์ หรือเงินรายได้อื่นๆ</b>                     | <b>265,451,038.89</b>  | <b>104,074,953.86</b>  | <b>161,376,085.03</b> | <b>155.06</b> |
| 3.1 ดอกผลเงินฝากธนาคาร   | 18,743,348.44  | 24,410,781.30  | -5,667,432.86         | -23.22        |
| -รายได้ดอกเบี้ยเงินฝากและสถาบันการเงิน                           | 7,100,244.34   | 19,817,167.41  | -12,716,923.07        | -64.17        |
| -กำไรจากการจำหน่ายเงินลงทุน                                      | 11,643,104.10  | 4,593,613.89   | 7,049,490.21          | 153.46        |
| 3.2 รายได้สถาบันทักษิณคดีศึกษา                                   | 670,427.00   | 1,372,304.00   | -701,877.00           | -51.15        |
| 3.3 รายได้วิทยาลัยภูมิปัญญาชุมชน (รายได้สสช.)                    | 48,400.00  | 624,627.40   | -576,227.40           | -92.25        |
| 3.4 รายได้จากเงินบริจาค  | 930.68   | 1,054,107.44   | -1,053,176.76         | -99.91        |
| 3.5 รายได้จากบริการวิชาการ                                       | 188,385,217.72   | 25,267,648.50  | 163,117,569.22        | 645.56        |
| 3.6 รายได้จากส่วนงาน   | 0.00   | 110,000.00   | -110,000.00           | -100.00       |
| 3.7 รายได้เพื่อการวิจัยจากแหล่งทุนภายนอก                         | 29,922,564.71  | 19,556,604.44  | 10,365,960.27         | 53.00         |
| 3.8 รายรับอื่นๆ  | 27,680,150.34  | 31,678,880.78  | -3,998,730.44         | -12.62        |
| <b>4. ค่าประกันอุบัติเหตุและประกันสุขภาพนิสิต</b>                | <b>3,466,864.00</b>  | <b>2,171,670.00</b>  | <b>1,295,194.00</b>   | <b>59.64</b>  |
| 4.1 ค่าประกันอุบัติเหตุ  | 2,107,264.00   | 1,302,000.00   | 805,264.00            | 61.85         |
| 4.2 ค่าประกันสุขภาพนิสิต   | 1,359,600.00   | 869,670.00   | 489,930.00            | 56.34         |

หมายเหตุ : ข้อมูลจากระบบบัญชี 3 มิติ เฉพาะหน่วยงานสังกัดวิทยาเขตสงขลาและสังกัดวิทยาเขตพัทลุง ไม่รวมวิทยาลัยการจัดการ หน่วยงานลักษณะพิเศษ และกองทุนต่างๆ

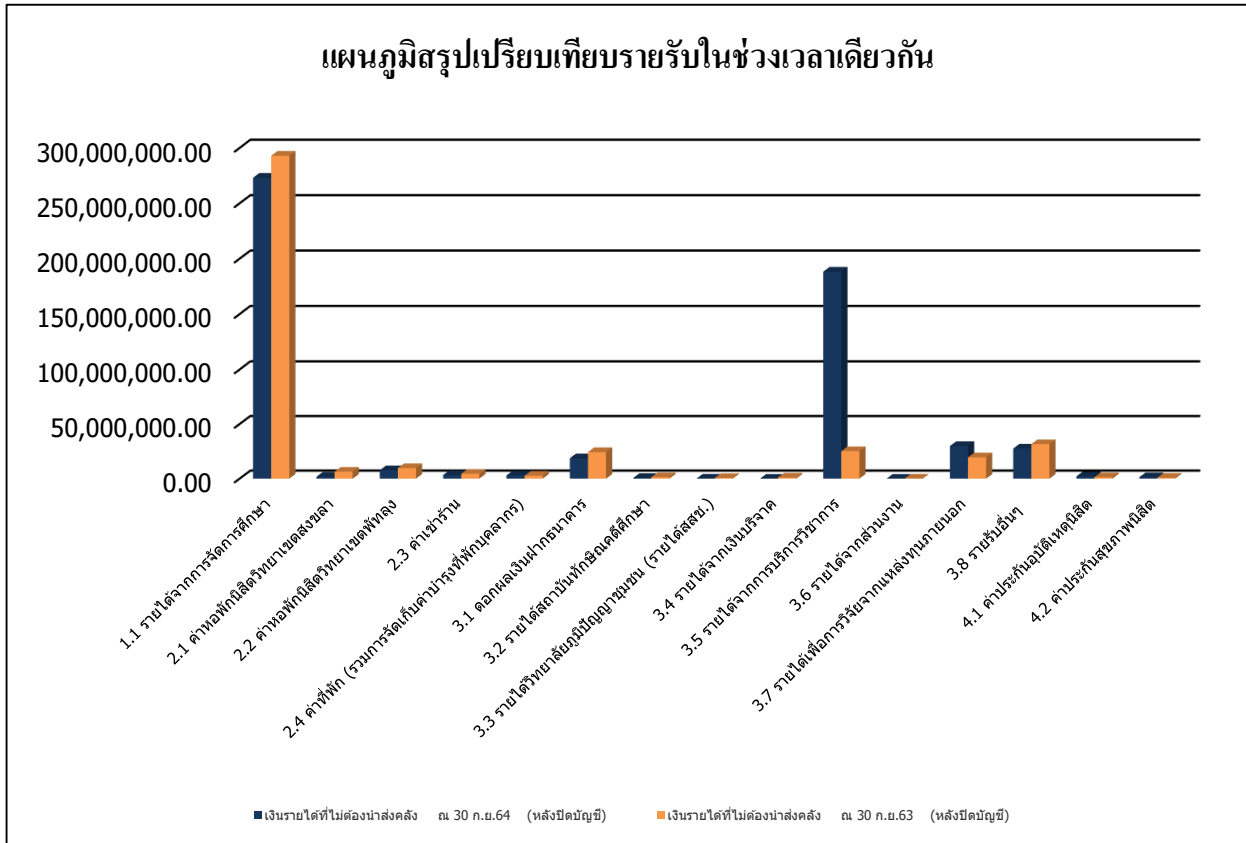

แผนภูมิสรูปเปรียบเทียบเงินรายได้ที่ไม่ต้องนำส่งคลัง ณ 30 กันยายน 2564 (หลังปิดบัญชีประจำปี) กับ ณ 30 กันยายน 2563 (หลังปิดบัญชีประจำปี) แสดงให้เห็นถึงการเพิ่มขึ้นลดลงจากการเปรียบเทียบรายรับซึ่งประกอบด้วย รายได้จากการจัดการศึกษา ค่าหอพักนิสิตวิทยาลัยสงขลานครินทร์ ค่าหอพักนิสิตวิทยาลัยสงขลานครินทร์ ค่าเช่าร้าน ดอกผลเงินฝากธนาคาร รายได้สถาบันทักษิณคดีศึกษา รายได้วิทยาลัยภูมิปัญญาชุมชน รายรับอื่นๆ เงินบริจาค และค่าประกันอุบัติเหตุ ประกันสุขภาพนิสิต ซึ่งมีข้อมูลตัวเลขดังตารางสรูปเปรียบเทียบรายรับในช่วงเวลาเดียวกันข้างต้น รายได้ส่วนใหญ่มาจากรายได้จากการจัดการศึกษา รายได้ดอกเบี้ยเงินฝากและสถาบันการเงิน รายได้จากการบริการวิชาการ เป็นต้นซึ่งมีสาเหตุการเพิ่มขึ้นลดลงของรายรับในช่วงเวลาเดียวกัน ดังนี้

จากรายงานเงินรายได้ที่ไม่ต้องนำส่งคลัง ประจำปีงบประมาณ 2564 สรุปเปรียบเทียบ ณ วันที่ 30 กันยายน 2564 (หลังปิดบัญชี) กับ ณ วันที่ 30 กันยายน 2563 (หลังปิดบัญชี) ข้อมูลจากระบบสารสนเทศบัญชีสามมิติ เฉพาะหน่วยงานภายใต้สังกัดวิทยาเขตสงขลาและวิทยาเขตพัทลุง ไม่รวมวิทยาลัยการจัดการเพื่อการพัฒนา โรงเรียนสาธิตมหาวิทยาลัยทักษิณ หน่วยงานลักษณะพิเศษ และกองทุนต่าง ๆ ดังนี้

ปีงบประมาณ 2564 ณ วันที่ 30 กันยายน 2564 (หลังปิดบัญชี) มีรายรับจริงจำนวนเงิน 557,895,613.76 บาท และ ณ วันที่ 30 กันยายน 2563 (หลังปิดบัญชี) มีรายรับจริงจำนวนเงิน 422,632,532.70 บาท เพิ่มขึ้นจำนวนเงิน 135,263,081.06 บาท คิดเป็นร้อยละ 32.00

1. เงินค่าธรรมเนียมการศึกษา ณ วันที่ 30 กันยายน 2564 (หลังปิดบัญชี) จำนวนเงิน 273,133,652.94 บาท และ ณ วันที่ 30 กันยายน 2563 (หลังปิดบัญชี) จำนวนเงิน 293,005,164.18 บาท ลดลงจำนวนเงิน 19,871,511.24 บาท คิดเป็นร้อยละ 6.78 จากสถานการณ์การแพร่ระบาดของโรคติดเชื้อไวรัสโคโรนา 2019 (Coronavirus Disease 2019 : COVID-19) ที่ยึดเยื้อตั้งแต่มีนาคม 2563 ประกอบกับมีการระบาดระลอกใหม่จนถึงปัจจุบัน ประกอบกับมาตรการลดภาระค่าใช้จ่ายด้านการศึกษาของนิสิตมหาวิทยาลัยทักษิณของสำนักงานปลัดกระทรวงการอุดมศึกษา วิทยาศาสตร์ วิจัยและนวัตกรรม (สป.อว.) ประกอบกับมติดิสกัมมหาวิทยาลัย ในการประชุมครั้งที่ 8/2564 เมื่อวันที่ 7 สิงหาคม 2564 มีมติอนุมัติปรับลดค่าธรรมเนียมการศึกษาในทุกสาขาวิชา สำหรับภาคเรียนที่ 1/2564 ส่งผลต่อรายได้ลดลง

2. เงินผลประโยชน์ที่ได้จากที่ราชพัสดุและที่ของมหาวิทยาลัย ณ วันที่ 30 กันยายน 2564 (หลังปิดบัญชี) จำนวนเงิน 15,844,057.93 บาท และ ณ วันที่ 30 กันยายน 2563 (หลังปิดบัญชี) จำนวนเงิน 23,380,744.66 บาท ลดลงจำนวนเงิน 7,536,686.73 บาท คิดเป็นร้อยละ 32.23 มีสาเหตุหลักจาก

2.1 รายได้ค่าหอพักนิสิตวิทยาเขตสงขลา ลดลงจำนวนเงิน 4,595,716.36 บาท และรายได้ค่าหอพักนิสิตวิทยาเขตพัทลุง ลดลงจำนวนเงิน 1,947,562.11 บาท จากสถานการณ์การแพร่ระบาดของโรคติดเชื้อไวรัสโคโรนา 2019 (Coronavirus Disease 2019 : COVID-19) ที่ยึดเยื้อตั้งแต่มีนาคม 2563 ประกอบกับมีการระบาดระลอกใหม่จนถึงปัจจุบัน ประกอบกับมหาวิทยาลัยมีมาตรการเยียวยานิสิต ตามประกาศคณะกรรมการการเงินและทรัพย์สิน เรื่อง หลักเกณฑ์การเยียวยานิสิต กรณีสถานการณ์ของโรคติดเชื้อไวรัสโคโรนา 2019 มติกรรมการการเงินและทรัพย์สินครั้งที่ 1/2564 ให้ปรับลดค่าหอพักลงร้อยละ 75 จากเงินที่ชำระที่ทั้งหมดของภาคเรียนที่ 2/2563 และในภาคเรียนที่ 1/2564 ปรับลดค่าหอทั้งหมดตามประกาศเรื่องการปรับปรุงการจูงหอพักและการคืนเงินค่าบำรุงหอพักพร้อมค่าประกัน

2.2 รายได้ค่าเช่าร้าน ลดลงจำนวนเงิน 1,175,806.26 บาท จากสถานการณ์การแพร่ระบาดของโรคติดเชื้อไวรัสโคโรนา 2019 (Coronavirus Disease 2019 : COVID-19) ที่ยึดเยื้อตั้งแต่มีนาคม 2563 ประกอบกับมีการระบาดระลอกใหม่จนถึงปัจจุบัน ประกอบกับมหาวิทยาลัยมีมาตรการตามมติที่ประชุมคณะกรรมการบริหารจัดการสถานที่จำหน่ายอาหารและผู้ประกอบการ ม.ทักษิณ วข.พัทลุง ให้คืนเงินค่าเช่าแก่ผู้ประกอบการที่ชำระเงินค่าเช่าในเดือนเมษายน 64 ตามอว8204.01/3722 ลว.21มิย.64 รวมถึงวิทยาเขตสงขลาที่มีมาตรการเช่นกัน

3. เงินผลประโยชน์ หรือเงินรายได้อื่นๆ ณ วันที่ 30 กันยายน 2564 (หลังปิดบัญชี) จำนวนเงิน 265,451,038.89 บาท และ ณ วันที่ 30 กันยายน 2563 (หลังปิดบัญชี) จำนวนเงิน 104,074,953.86 บาท เพิ่มขึ้นจำนวนเงิน 161,376,085.03 บาท คิดเป็นร้อยละ 155.06 สาเหตุหลักมาจาก

3.1 รายได้ดอกเบี้ยเงินฝากและสถาบันการเงิน ลดลงจำนวนเงิน 12,716,923.07 บาท ในขณะที่กำไรจากการจำหน่ายเงินลงทุน เพิ่มขึ้น 7,049,490.21 บาท

3.2 รายได้จากบริการวิชาการ เพิ่มขึ้นจำนวนเงิน 163,117,569.22 บาท เนื่องจากมีรายการรับเงินจากโครงการใหญ่ ที่เกี่ยวข้องกับสถานการณ์การแพร่ระบาดของโรคติดเชื้อไวรัสโคโรนา 2019 (COVID-19) เพื่อช่วยเหลือฟื้นฟูเศรษฐกิจที่ได้รับผลกระทบจากสถานการณ์ดังกล่าว ดังนี้

- โครงการยกระดับเศรษฐกิจและสังคมรายตำบลแบบบูรณาการ (1 ตำบล 1 มหาวิทยาลัย) ในพื้นที่ 65 ตำบลของจังหวัดพัทลุง และจังหวัดสงขลา รับเงินจากสำนักงานปลัดกระทรวงการอุดมศึกษา วิทยาศาสตร์ฯ (ยกเว้นบริการวิชาการ) (สสช.) ณ 30 กันยายน 2564 (หลังปิดบัญชีประจำปี) รวมเป็นจำนวนเงิน 170,945,000.00 บาท

3.3 รายได้เพื่อการวิจัยจากแหล่งทุนภายนอก เพิ่มขึ้นจำนวนเงิน 10,365,960.27 บาท

3.4 รายได้อื่นๆ ลดลงจำนวนเงิน 3,998,730.44 บาท

4. ค่าประกันอุบัติเหตุและประกันสุขภาพ ณ วันที่ 30 กันยายน 2564 (หลังปิดบัญชี) จำนวนเงิน 3,466,864.00 บาท และ ณ วันที่ 30 กันยายน 2563 (หลังปิดบัญชี) จำนวนเงิน 2,171,670.00 บาท เพิ่มขึ้นจำนวนเงิน 1,295,194.00 บาท คิดเป็นร้อยละ 59.64

ทั้งนี้ด้วยสถานการณ์การแพร่ระบาดของโรคติดเชื้อไวรัสโคโรนา 2019 (Coronavirus Disease 2019 : COVID-19) ซึ่งมีแนวโน้มที่เกิดการแพร่กระจายอย่างรวดเร็วในวงกว้างขึ้นและยืดเยื้อยาวนาน นับตั้งแต่ไตรมาส 3 ประจำปีงบประมาณ 2563 (ตั้งแต่ปลายเดือนมีนาคม 2563) เป็นต้นมา รายได้มีแนวโน้มลดลงจากการขาดรายได้ที่สามารถจัดเก็บได้จากรายได้ค่าบำรุงการศึกษา รายได้ค่าหอพัก รายได้ค่าเช่าสถานที่ รายได้จากดอกผลเงินฝากธนาคาร รายได้โครงการบริการวิชาการ และรายได้อื่นๆ ที่เกี่ยวข้อง ซึ่งเป็นปัจจัยหลักที่ส่งผลกระทบต่อระบบเศรษฐกิจทั้งระบบในวงกว้างทั้งในประเทศและต่างประเทศ

ประกอบกับสถานการณ์การแพร่ระบาดของโรคติดเชื้อไวรัสโคโรนา 2019 (Coronavirus Disease 2019 : COVID-19) ระลอกใหม่ มหาวิทยาลัยออกประกาศมหาวิทยาลัยทักษิณ เรื่อง มาตรการป้องกันการแพร่ระบาดของโรคติดเชื้อไวรัสโคโรนา 2019 (COVID-19) มหาวิทยาลัยทักษิณ วิทยาเขตสงขลา ประกาศ ณ วันที่ 5 มกราคม 2564 และประกาศมหาวิทยาลัยทักษิณ เรื่อง มาตรการเฝ้าระวังและควบคุมการแพร่ระบาดของโรคติดเชื้อไวรัสโคโรนา 2019 (COVID-19) มหาวิทยาลัยทักษิณ วิทยาเขตพัทลุง (ฉบับที่ 2) ประกาศ ณ วันที่ 6 มกราคม 2564 โดยกำหนดให้จัดการเรียนการสอนและการสอบเป็นแบบออนไลน์และให้ปิดหอพักนิตด และประกาศปิดร้านค้าภายในมหาวิทยาลัย รวมถึงประกาศที่เกี่ยวข้องกับมาตรการเขี่ยยานิสิตกรณีสถานการณ์ของโรคติดเชื้อไวรัสโคโรนา 2019 ตั้งแต่ภาคเรียนฤดูร้อน ปีการศึกษา 2562 จนถึงปัจจุบัน รวมถึงมาตรการลดภาระค่าใช้จ่ายด้านการศึกษาของนิสิตมหาวิทยาลัยทักษิณของสำนักงานปลัดกระทรวงการอุดมศึกษา วิทยาศาสตร์ วิจัยและนวัตกรรม (สป.อว.) ประกอบกับมติสภามหาวิทยาลัย ในการประชุมครั้งที่ 8/2564 เมื่อวันที่ 7 สิงหาคม 2564 มีมติอนุมัติปรับลดค่าธรรมเนียมการศึกษาในทุกสาขาวิชา สำหรับภาคเรียนที่ 1/2564 ส่งผลต่อรายได้ในภาพรวมของมหาวิทยาลัยลดลง



## มหาวิทยาลัยทักษิณ

## รายงานเงินรายได้ที่ไม่ต้องนำส่งคลัง

ปีงบประมาณ 2564 ณ วันที่ 30 กันยายน 2564 (หลังปิดบัญชีประจำปี)

| รายการ                                      | ประจำเดือนกันยายน 2564 (หลังปิดบัญชีประจำปี) |                      |                       | รายรับรวมทั้งแต่ต้นปี<br>(หลังปิดบัญชีประจำปี)<br>(ต.ค.63 - ก.ย.64) |
|---|--|----------------------|-----------------------|---|
|   | สงขลา  | พัทลุง               | รวม                   |   |
| <b>รายได้จากการขายสินค้าและบริการ</b>       | <b>35,927,597.06</b>                         | <b>20,034,121.36</b> | <b>55,961,718.42</b>  | <b>289,696,537.87</b>   |
| - รายได้จากจัดการการศึกษา                   | 37,554,766.47                                | 16,681,869.97        | 54,236,636.44         | 273,133,652.94  |
| ค่าธรรมเนียมการศึกษาเหมาจ่าย                | 37,405,266.47                                | 16,628,669.97        | 54,033,936.44         | 262,759,802.94  |
| ค่าธรรมเนียมต่างๆ                           | 144,500.00                                   | 51,200.00            | 195,700.00            | 4,311,200.00  |
| ค่าขึ้นทะเบียน                              | 5,000.00                                     | 2,000.00             | 7,000.00              | 6,062,650.00  |
| - รายได้จากการบริหารสินทรัพย์               | -1,627,169.41                                | 3,352,251.39         | 1,725,081.98          | 15,844,057.93   |
| ค่าหอพักนิสิตวิทยาเขตสงขลา                  | -2,322,270.00                                | 0.00                 | -2,322,270.00         | 1,813,296.09  |
| ค่าหอพักนิสิตวิทยาเขตพัทลุง                 | 0.00   | 3,253,042.00         | 3,253,042.00          | 7,746,361.20  |
| ค่าเช่าร้าน                                 | 468,900.59                                   | 14,726.39            | 483,626.98            | 3,324,916.64  |
| ค่าที่พัก (รวมค่าบำรุงที่พักของบุคลากร)     | 226,200.00                                   | 84,483.00            | 310,683.00            | 2,959,484.00  |
| - รายได้สถาบันทักษิณคดีศึกษา                | 0.00   | 0.00                 | 0.00                  | 670,427.00  |
| - รายได้สสช. (รายได้วิทยาลัยภูมิปัญญาชุมชน) | 0.00   | 0.00                 | 0.00                  | 48,400.00   |
| <b>รายได้จากเงินช่วยเหลือและเงินบริจาค</b>  | <b>0.68</b>                                  | <b>0.00</b>          | <b>0.68</b>           | <b>930.68</b>   |
| - รายได้จากเงินบริจาค                       | 0.68   | 0.00                 | 0.68                  | 930.68  |
| <b>รายได้อื่น</b>                           | <b>5,960,878.59</b>                          | <b>61,480,626.13</b> | <b>67,441,504.72</b>  | <b>264,731,281.21</b>   |
| - รายได้จากดอกเบี้ย                         | 2,606,787.37                                 | 54,030.01            | 2,660,817.38          | 18,743,348.44   |
| รายได้ดอกเบี้ยเงินฝากและสถาบันการเงิน       | 471,031.09                                   | 54,030.01            | 525,061.10            | 7,100,244.34  |
| กำไรจากการจำหน่ายเงินลงทุน                  | 2,135,756.28                                 | 0.00                 | 2,135,756.28          | 11,643,104.10   |
| - รายได้จากบริการวิชาการ                    | 2,157,650.00                                 | 42,667,600.00        | 44,825,250.00         | 188,385,217.72  |
| - รายได้จากส่วนงาน                          | 0.00   | 0.00                 | 0.00                  | 0.00  |
| - รายได้เพื่อการวิจัยจากแหล่งทุนภายนอก      | 0.00   | 15,380,967.83        | 15,380,967.83         | 29,922,564.71   |
| - รายได้อื่นๆ                               | 1,196,441.22                                 | 3,378,028.29         | 4,574,469.51          | 27,680,150.34   |
| <b>เงินรับฝาก</b>                           | <b>728,964.00</b>                            | <b>150,000.00</b>    | <b>878,964.00</b>     | <b>3,466,864.00</b>   |
| - ค่าประกันอุบัติเหตุและประกันสุขภาพนิสิต   | 728,964.00                                   | 150,000.00           | 878,964.00            | 3,466,864.00  |
| ค่าประกันอุบัติเหตุ                         | 468,864.00                                   | 90,000.00            | 558,864.00            | 2,107,264.00  |
| ค่าประกันสุขภาพนิสิต                        | 260,100.00                                   | 60,000.00            | 320,100.00            | 1,359,600.00  |
| <b>รวมรายได้</b>                            | <b>42,617,440.33</b>                         | <b>81,664,747.49</b> | <b>124,282,187.82</b> | <b>557,895,613.76</b>   |

หมายเหตุ : ข้อมูลจากระบบบัญชี 3 มิติ เฉพาะหน่วยงานภายใต้สังกัดวิทยาเขตสงขลาและสังกัดวิทยาเขตพัทลุง ไม่รวมวิทยาลัยการจัดการ หน่วยงานลักษณะพิเศษ และกองทุนต่างๆ

มหาวิทยาลัยทักษิณ  
รายละเอียดเงินรายได้ที่ไม่ต้องนำส่งคลัง  
ประจำปีงบประมาณ 2564  
ณ วันที่ 30 กันยายน 2564 (หลังปิดบัญชีประจำปี)

| ประเภทบัญชี   | ประจำปีงบประมาณ 2564 (หลังปิดบัญชีประจำปี) |               |               | สะสม (หลังปิดบัญชี)<br>(ต.ค.63-ก.ย.64) |
|---|--|---------------|---------------|--|
|   | สงขลา                                      | พัทลุง        | รวม           |  |
| รายได้  |  |               |               |  |
| รายได้จากการขายสินค้าและบริการ  | 35,927,597.06                              | 20,034,121.36 | 55,961,718.42 | 289,696,537.87                         |
| รายได้จากการจัดการศึกษา   | 37,554,766.47                              | 16,681,869.97 | 54,236,636.44 | 273,133,652.94                         |
| ค่าธรรมเนียมการศึกษาหมาง่าย   | 37,405,266.47                              | 16,628,669.97 | 54,033,936.44 | 262,759,802.94                         |
| 41030111010009 รายได้ค่าธรรมเนียมการศึกษาหมาง่ายระดับปริญญาตรีภาคปกติ                     | 32,782,053.97                              | 16,305,113.72 | 49,087,167.69 | 223,509,946.99                         |
| 41030111010010 รายได้ค่าธรรมเนียมการศึกษาหมาง่ายระดับปริญญาตรีภาคสมทบ                     | 2,299,931.25                               | 0.00          | 2,299,931.25  | 16,372,618.85                          |
| 41030111010011 รายได้ค่าธรรมเนียมการศึกษาหมาง่ายระดับปริญญาโทภาคปกติ                      | 554,250.00                                 | 37,212.50     | 591,462.50    | 3,549,745.30                           |
| 41030111010012 รายได้ค่าธรรมเนียมการศึกษาหมาง่ายระดับปริญญาโทภาคพิเศษ                     | 1,152,081.25                               | 245,000.00    | 1,397,081.25  | 13,197,580.05                          |
| 41030111010013 รายได้ค่าธรรมเนียมการศึกษาหมาง่ายระดับคุณวุฒิบัณฑิตภาคปกติ                 | 427,300.00                                 | 41,343.75     | 468,643.75    | 4,722,055.75                           |
| 41030111010014 รายได้ค่าธรรมเนียมการศึกษาหมาง่ายระดับคุณวุฒิบัณฑิตภาคพิเศษ                | 189,650.00                                 | 0.00          | 189,650.00    | 1,407,856.00                           |
| 41030111010015 รายได้ค่าธรรมเนียมการศึกษาหมาง่ายวิชาชีพครูระดับปริญญาโทภาคปกติ            | 0.00                                       | 0.00          | 0.00          | 0.00                                   |
| 41030111010016 รายได้ค่าธรรมเนียมการศึกษาหมาง่ายวิชาชีพครูระดับปริญญาโทภาคพิเศษ           | 0.00                                       | 0.00          | 0.00          | 0.00                                   |
| ค่าธรรมเนียมต่างๆ   | 144,500.00                                 | 51,200.00     | 195,700.00    | 4,311,200.00                           |
| 41030106010027 รายได้ค่าธรรมเนียมนิสิตระดับปริญญาตรี (ภาคปกติ) ที่ลงทะเบียนร่วมกับนิสิต   | 0.00                                       | 0.00          | 0.00          | 60,000.00                              |
| 41030106010028 รายได้ค่าธรรมเนียมนิสิตระดับบัณฑิตศึกษา (ภาคปกติ) ที่ลงทะเบียนร่วมกับนิสิต | 0.00                                       | 0.00          | 0.00          | 0.00                                   |
| 41030106010029 รายได้ค่าธรรมเนียม (ค่าเอกสารลงทะเบียน/Transcript/หนังสือรับรอง)           | 16,550.00                                  | 2,400.00      | 18,950.00     | 1,020,900.00                           |
| 41030106010030 รายได้ค่าธรรมเนียม (ค่าปรับลงทะเบียนเรียนซ้ำ)                              | 0.00                                       | 0.00          | 0.00          | 0.00                                   |
| 41030106010031 รายได้ค่าธรรมเนียม (ค่าส่งหลักฐานการศึกษาภายใน/ภายนอกประเทศ)               | 1,700.00                                   | 500.00        | 2,200.00      | 288,850.00                             |
| 41030106010032 รายได้ค่าธรรมเนียม (ค่าใบแปลปริญญาบัตร)                                    | 0.00                                       | 0.00          | 0.00          | 5,000.00                               |
| 41030106010033 รายได้ค่าธรรมเนียม (ขอย้ายคณะ/ขอเปลี่ยนวิชาเอก/ขอเปลี่ยนวิชาโท)            | 200.00                                     | 0.00          | 200.00        | 11,200.00                              |
| 41030106010034 รายได้ค่าธรรมเนียมการศึกษาอื่น   | 6,500.00                                   | 0.00          | 6,500.00      | 286,000.00                             |
| 41030106010035 รายได้ค่าธรรมเนียม (ค่าขอโอน/รับโอนเป็นนิสิตจากสถาบันอื่น)                 | 0.00                                       | 0.00          | 0.00          | 0.00                                   |
| 41030106010036 รายได้ค่าธรรมเนียม (ค่าเพิ่มถอนรายวิชา)                                    | 200.00                                     | 0.00          | 200.00        | 29,300.00                              |
| 41030106010037 รายได้ค่าธรรมเนียม (ค่ารายงานคั้วซ้ำ)                                      | 0.00                                       | 0.00          | 0.00          | 0.00                                   |
| 41030106010038 รายได้ค่าธรรมเนียม (ค่าปรับขอแจ้งสำเร็จการศึกษาซ้ำ)                        | 4,650.00                                   | 2,900.00      | 7,550.00      | 151,000.00                             |
| 41030106010039 รายได้ค่าธรรมเนียม (บัตรประจำตัวนิสิต)                                     | 0.00                                       | 0.00          | 0.00          | 1,800.00                               |
| 41030106010040 รายได้ค่าธรรมเนียม (ค่าเทียบรายวิชา/ค่าโอนรายวิชา)                         | 7,500.00                                   | 2,000.00      | 9,500.00      | 638,800.00                             |
| 41030106010041 รายได้ค่าธรรมเนียม (ค่าขอใบแทนใบรับรองปริญญาบัตร)                          | 200.00                                     | 200.00        | 400.00        | 52,950.00                              |
| 41030106010042 รายได้ค่าธรรมเนียม (ค่าสอบวัดคุณสมบัติ)                                    | 0.00                                       | 0.00          | 0.00          | 35,000.00                              |
| 41030106010043 รายได้ค่าธรรมเนียม (ค่าลงทะเบียนเพิ่มเป็นกรณีพิเศษ)                        | 0.00                                       | 0.00          | 0.00          | 0.00                                   |
| 41030106010044 รายได้ค่าธรรมเนียม (ค่าขอคืนสภาพนิสิต)                                     | 1,000.00                                   | 0.00          | 1,000.00      | 3,000.00                               |
| 41030106010045 รายได้ค่าธรรมเนียม (ค่าขอเปลี่ยนประเภทนิสิต/แผนการเรียน)                   | 0.00                                       | 0.00          | 0.00          | 64,000.00                              |
| 41030106010046 รายได้ค่าธรรมเนียม (สอบซ่อมการวัดทักษะทางด้านคอมพิวเตอร์)                  | 0.00                                       | 11,200.00     | 11,200.00     | 52,400.00                              |
| 41030106010047 รายได้ค่าธรรมเนียม (ค่าพัฒนาทักษะวิชาชีพ)                                  | 0.00                                       | 0.00          | 0.00          | 0.00                                   |
| 41030112010007 รายได้ค่ารักษาสภาพนิสิตระดับปริญญาตรีภาคปกติ                               | 16,000.00                                  | 6,000.00      | 22,000.00     | 411,000.00                             |
| 41030112010008 รายได้ค่ารักษาสภาพนิสิตระดับปริญญาตรีภาคสมทบ                               | 5,000.00                                   | 0.00          | 5,000.00      | 122,000.00                             |
| 41030112010009 รายได้ค่ารักษาสภาพนิสิตระดับปริญญาโทภาคปกติ                                | 8,000.00                                   | 4,000.00      | 12,000.00     | 198,000.00                             |
| 41030112010010 รายได้ค่ารักษาสภาพนิสิตระดับปริญญาโทภาคพิเศษ                               | 25,000.00                                  | 6,000.00      | 31,000.00     | 573,000.00                             |
| 41030112010011 รายได้ค่ารักษาสภาพนิสิตระดับคุณวุฒิบัณฑิตภาคปกติ                           | 52,000.00                                  | 16,000.00     | 68,000.00     | 214,000.00                             |
| 41030112010012 รายได้ค่ารักษาสภาพนิสิตระดับคุณวุฒิบัณฑิตภาคพิเศษ                          | 0.00                                       | 0.00          | 0.00          | 93,000.00                              |
| 41030105020003 รายได้ค่าสมัครสอบพิเศษประมวลความรู้ปริญญาโทภาคปกติ                         | 0.00                                       | 0.00          | 0.00          | 0.00                                   |
| 41030105020004 รายได้ค่าสมัครสอบพิเศษประมวลความรู้ปริญญาโทภาคพิเศษ                        | 0.00                                       | 0.00          | 0.00          | 0.00                                   |

มหาวิทยาลัยทักษิณ  
รายละเอียดเงินรายได้ที่ไม่ต้องนำส่งคลัง

ประจำปีงบประมาณ 2564

ณ วันที่ 30 กันยายน 2564 (หลังปิดบัญชีประจำปี)

| ประเภทบัญชี   | ประจำเดือนกันยายน 2564 (หลังปิดบัญชีประจำปี) |                     |                      | สะสม (หลังปิดบัญชี)<br>(ต.ค.63-ก.ย.64) |
|---|--|---------------------|----------------------|--|
|   | สงขลา  | พัทลุง              | รวม                  |  |
| <b>ค่าขึ้นทะเบียน</b>   | <b>5,000.00</b>                              | <b>2,000.00</b>     | <b>7,000.00</b>      | <b>6,062,650.00</b>                    |
| 41030101010007 รายได้ค่าขึ้นทะเบียนเป็นนิติบัญญัติสภาปกคิ                         | 0.00   | 0.00                | 0.00                 | 0.00                                   |
| 41030101010008 รายได้ค่าขึ้นทะเบียนเป็นนิติบัญญัติสภาสมทบ                         | 0.00   | 0.00                | 0.00                 | 0.00                                   |
| 41030101010009 รายได้ค่าขึ้นทะเบียนเป็นนิติบัญญัติสภาปกคิ                         | 2,000.00                                     | 0.00                | 2,000.00             | 2,000.00                               |
| 41030101010010 รายได้ค่าขึ้นทะเบียนเป็นนิติบัญญัติสภาพิเศษ                        | 0.00   | 0.00                | 0.00                 | 0.00                                   |
| 41030101010011 รายได้ค่าขึ้นทะเบียนเป็นนิติระดับคณบดีบัณฑิตสภาปกคิ                | 1,000.00                                     | 0.00                | 1,000.00             | 5,000.00                               |
| 41030101010012 รายได้ค่าขึ้นทะเบียนเป็นนิติระดับคณบดีบัณฑิตสภาพิเศษ               | 0.00   | 0.00                | 0.00                 | 0.00                                   |
| 41030101020010 รายได้ค่าขึ้นทะเบียนปริญญาระดับปริญญาตรีสภาปกคิ                    | 0.00   | 2,000.00            | 2,000.00             | 5,075,650.00                           |
| 41030101020011 รายได้ค่าขึ้นทะเบียนปริญญาระดับปริญญาตรีสภาสมทบ                    | 2,000.00                                     | 0.00                | 2,000.00             | 626,000.00                             |
| 41030101020012 รายได้ค่าขึ้นทะเบียนปริญญาระดับปริญญาโทสภาปกคิ                     | 0.00   | 0.00                | 0.00                 | 88,000.00                              |
| 41030101020013 รายได้ค่าขึ้นทะเบียนปริญญาระดับปริญญาโทสภาพิเศษ                    | 0.00   | 0.00                | 0.00                 | 234,000.00                             |
| 41030101020014 รายได้ค่าขึ้นทะเบียนปริญญาระดับคณบดีบัณฑิตสภาปกคิ                  | 0.00   | 0.00                | 0.00                 | 28,000.00                              |
| 41030101020015 รายได้ค่าขึ้นทะเบียนปริญญาระดับคณบดีบัณฑิตสภาพิเศษ                 | 0.00   | 0.00                | 0.00                 | 4,000.00                               |
| <b>รายได้จากการบริหารสินทรัพย์</b>  | <b>-1,627,169.41</b>                         | <b>3,352,251.39</b> | <b>1,725,081.98</b>  | <b>15,844,057.93</b>                   |
| <b>ค่าหอพักวิทยาเขตสงขลา</b>  | <b>-2,322,270.00</b>                         | <b>0.00</b>         | <b>-2,322,270.00</b> | <b>1,813,296.09</b>                    |
| 41040101010020 รายได้ค่าบำรุงหอพักนิสิต ปริชาต 1                                  | -539,970.00                                  | 0.00                | -539,970.00          | 557,005.10                             |
| 41040101010021 รายได้ค่าบำรุงหอพักนิสิต ปริชาต 2                                  | -662,550.00                                  | 0.00                | -662,550.00          | 554,869.30                             |
| 41040101010022 รายได้ค่าบำรุงหอพักนิสิต ปริชาต 3                                  | -1,119,750.00                                | 0.00                | -1,119,750.00        | 701,421.69                             |
| <b>ค่าหอพักวิทยาเขตพัทลุง</b>   | <b>0.00</b>                                  | <b>3,253,042.00</b> | <b>3,253,042.00</b>  | <b>7,746,361.20</b>                    |
| 41040101010025 รายได้ค่าบำรุงหอพัก พะยอม 1  | 0.00   | 742,950.00          | 742,950.00           | 1,749,150.00                           |
| 41040101010026 รายได้ค่าบำรุงหอพัก พะยอม 2  | 0.00   | 787,800.00          | 787,800.00           | 1,833,650.00                           |
| 41040101010027 รายได้ค่าบำรุงหอพัก พะยอม 3  | 0.00   | 607,100.00          | 607,100.00           | 1,425,450.00                           |
| 41040101010028 รายได้ค่าบำรุงหอพัก พะยอม 4  | 0.00   | 486,200.00          | 486,200.00           | 1,162,636.80                           |
| 41040101010029 รายได้ค่าบำรุงหอพักนิสิต อินทนิล 1                                 | 0.00   | 0.00                | 0.00                 | 0.00                                   |
| 41040101010030 รายได้ค่าบำรุงหอพักนิสิต อินทนิล 2                                 | 0.00   | 76,050.00           | 76,050.00            | 203,876.40                             |
| 41040101010031 รายได้ค่าบำรุงหอพักนิสิต อินทนิล 3                                 | 0.00   | 178,968.40          | 178,968.40           | 432,468.40                             |
| 41040101010032 รายได้ค่าบำรุงหอพักนิสิต อินทนิล 4                                 | 0.00   | 204,968.40          | 204,968.40           | 498,752.80                             |
| 41040101010033 รายได้ค่าบำรุงหอพักนิสิต อินทนิล 5                                 | 0.00   | 169,005.20          | 169,005.20           | 393,686.80                             |
| 41040101010034 รายได้ค่าบำรุงหอพักนิสิต อินทนิล 6                                 | 0.00   | 0.00                | 0.00                 | 0.00                                   |
| 41040101010035 รายได้ค่าปรับ(ค่าบำรุงหอพัก/ค่าน้ำประปา/ค่าไฟฟ้า ค่าเช่ากว่ากำหนด) | 0.00   | 0.00                | 0.00                 | 46,690.00                              |
| <b>ค่าเช่าร้าน</b>  | <b>468,900.59</b>                            | <b>14,726.39</b>    | <b>483,626.98</b>    | <b>3,324,916.64</b>                    |
| 41040103010009 รายได้ค่าบำรุงการใช้สถานที่  | 102,000.00                                   | -8,031.68           | 93,968.32            | 1,218,723.04                           |
| 41040103010012 รายได้ค่าธรรมเนียมร้านค้า  | 356,850.59                                   | 14,758.07           | 371,608.66           | 1,390,708.60                           |
| 41040103010013 รายได้ค่าเช่าร้าน  | 10,050.00                                    | 8,000.00            | 18,050.00            | 715,485.00                             |
| <b>ค่าที่พัก</b>  | <b>226,200.00</b>                            | <b>84,483.00</b>    | <b>310,683.00</b>    | <b>2,959,484.00</b>                    |
| 41040102010003 รายได้ค่าที่พัก  | 226,200.00                                   | 84,483.00           | 310,683.00           | 2,959,484.00                           |
| <b>รายได้สถาบันทักษิณคดีศึกษา</b>   | <b>0.00</b>                                  | <b>0.00</b>         | <b>0.00</b>          | <b>670,427.00</b>                      |
| 41060101010003 รายได้จากกรเข้าชมพิพิธภัณฑ์  | 0.00   | 0.00                | 0.00                 | 456,796.00                             |
| 41040102010004 รายได้ค่าที่พัก (สถาบันทักษิณ)                                     | 0.00   | 0.00                | 0.00                 | 82,840.00                              |
| 41040103010010 รายได้ค่าบำรุงการใช้สถานที่ (สถาบันทักษิณ)                         | 0.00   | 0.00                | 0.00                 | 99,400.00                              |
| 41100111010002 รายได้อื่นๆ (สถาบันทักษิณ)   | 0.00   | 0.00                | 0.00                 | 31,391.00                              |
| <b>รายได้วิทยาลัยภูมิปัญญาชุมชน (รายได้สสช.)</b>                                  | <b>0.00</b>                                  | <b>0.00</b>         | <b>0.00</b>          | <b>48,400.00</b>                       |
| 41040102010005 รายได้ค่าที่พัก (วิทยาลัยภูมิปัญญาชุมชน)                           | 0.00   | 0.00                | 0.00                 | 40,700.00                              |
| 41040103010011 รายได้ค่าบำรุงการใช้สถานที่ (วิทยาลัยภูมิปัญญาชุมชน)               | 0.00   | 0.00                | 0.00                 | 7,700.00                               |

มหาวิทยาลัยทักษิณ  
รายละเอียดเงินรายได้ที่ไม่ต้องนำส่งคลัง  
ประจำปีงบประมาณ 2564  
ณ วันที่ 30 กันยายน 2564 (หลังปิดบัญชีประจำปี)

| ประเภทบัญชี  | ประจำเดือนกันยายน 2564 (หลังปิดบัญชีประจำปี) |               |               | สะสม (หลังปิดบัญชี)<br>(ต.ค.63-ก.ย.64) |
|--|--|---------------|---------------|--|
|  | สงขลา  | พัทลุง        | รวม           |  |
| รายได้จากเงินช่วยเหลือและเงินบริจาค                                | 0.68   | 0.00          | 0.68          | 930.68                                 |
| รายได้จากเงินบริจาค  | 0.68   | 0.00          | 0.68          | 930.68                                 |
| 41080101010009 รายได้จากกรรับบริจาค                                | 0.00   | 0.00          | 0.00          | 0.00                                   |
| 41080101010010 รายได้จากกรรับเงินบริจาค                            | 0.68   | 0.00          | 0.68          | 930.68                                 |
| รายได้อื่น   | 5,960,878.59                                 | 61,480,626.13 | 67,441,504.72 | 264,731,281.21                         |
| รายได้ดอกเบี้ย   | 2,606,787.37                                 | 54,030.01     | 2,660,817.38  | 18,743,348.44                          |
| 41090101010001 รายได้ดอกเบี้ยเงินฝากและสถาบันการเงิน               | 471,031.09                                   | 54,030.01     | 525,061.10    | 7,100,244.34                           |
| 41090102010002 รายได้ดอกเบี้ยจากเงินให้กู้ยืม                      | 0.00   | 0.00          | 0.00          | 0.00                                   |
| 42020101010001 กำไรจากการจำหน่ายเงินลงทุน                          | 2,135,756.28                                 | 0.00          | 2,135,756.28  | 11,643,104.10                          |
| รายได้จากการบริการวิชาการ  | 2,157,650.00                                 | 42,667,600.00 | 44,825,250.00 | 188,385,217.72                         |
| 41100111010006 รายได้เงินกองทุนบริการวิชาการ                       | 155,909.00                                   | 28,206.00     | 184,115.00    | 1,672,734.77                           |
| 41100111010009 รายได้จากโครงการบริการวิชาการ                       | 2,001,741.00                                 | 42,639,394.00 | 44,641,135.00 | 186,712,482.95                         |
| รายได้จากส่วนงาน   | 0.00   | 0.00          | 0.00          | 0.00                                   |
| 41100114010001 รายได้จากส่วนงาน                                    | 0.00   | 0.00          | 0.00          | 0.00                                   |
| รายได้เพื่อการวิจัยจากแหล่งทุนภายนอก                               | 0.00   | 15,380,967.83 | 15,380,967.83 | 29,922,564.71                          |
| 41130104010002 รายได้เพื่อการวิจัยจากแหล่งทุนภายนอก                | 0.00   | 15,380,967.83 | 15,380,967.83 | 29,922,564.71                          |
| รายได้อื่นๆ  | 1,196,441.22                                 | 3,378,028.29  | 4,574,469.51  | 27,680,150.34                          |
| 41100101010001 รายได้เงินปันผล                                     | 0.00   | 0.00          | 0.00          | 207,170.69                             |
| 41100107010001 รายได้จากการจำหน่ายของที่ระลึก                      | 0.00   | 0.00          | 0.00          | 0.00                                   |
| 41100109010001 รายได้ค่าสมัครสอบปริญญาตรี                          | 22,000.00                                    | 0.00          | 22,000.00     | 6,529,720.00                           |
| 41100109010002 รายได้ค่าสมัครสอบปริญญาโท                           | 0.00   | 650.00        | 650.00        | 241,150.00                             |
| 41100109010013 รายได้ค่าสมัครสอบปริญญาเอก                          | 0.00   | 0.00          | 0.00          | 11,250.00                              |
| 41100109010017 รายได้จากการดำเนินการสอบ                            | 664,020.00                                   | 0.00          | 664,020.00    | 664,020.00                             |
| 41100109010019 รายได้ค่าสมัครสอบคัดเลือกพนักงาน/ลูกจ้างมหาวิทยาลัย | 900.00                                       | 3,800.00      | 4,700.00      | 244,400.00                             |
| 41100111010004 รายได้ค่าปรับ                                       | 510.00                                       | 10,150.00     | 10,660.00     | 237,233.16                             |
| 41100111010010 รายได้ค่าน้ำประปา                                   | 38,443.43                                    | 45,114.25     | 83,557.68     | 975,407.21                             |
| 41100111010011 รายได้ค่าไฟฟ้า                                      | 355,177.04                                   | 426,221.10    | 781,398.14    | 3,375,085.97                           |
| 41100111010012 รายได้ค่าโทรศัพท์                                   | 569.00                                       | 0.00          | 569.00        | 2,410.00                               |
| 41100111010013 รายได้ค่าเก็บขยะ                                    | 0.00   | 1,800.00      | 1,800.00      | 20,700.00                              |
| 41100111010023 รายได้อื่น ๆ (เงินอุดหนุนค่าใช้จ่าย)                | 0.00   | 0.00          | 0.00          | 1,489,980.00                           |
| 41100111010024 รายได้อื่น ๆ (โรงงานต้นแบบฯ ด้านยางพารา)            | 0.00   | 0.00          | 0.00          | 0.00                                   |
| 41100111010027 รายได้อื่น ๆ  | 110,236.75                                   | 2,782,962.94  | 2,893,199.69  | 12,122,205.43                          |
| 41100111010028 รายได้ค่าธรรมเนียม                                  | 0.00   | 3,550.00      | 3,550.00      | 1,056,682.88                           |
| 41100111010029 รายได้ค่าปรับและค่าธรรมเนียมการใช้บริการสำนักหอสมุด | 2,695.00                                     | 336.00        | 3,031.00      | 90,403.00                              |
| 41100111010031 รายได้อื่น ๆ (ศูนย์เครื่องมือกลาง)                  | 0.00   | 70,944.00     | 70,944.00     | 315,202.00                             |
| 41100113010001 รายได้จากการจำหน่ายเครื่องหมายประกอบเครื่องแบบ      | 0.00   | 0.00          | 0.00          | 8,430.00                               |
| 42010102010001 (Ver.61)ค่าจำหน่ายวัสดุเสื่อมสภาพ                   | 0.00   | 0.00          | 0.00          | 0.00                                   |
| 42010102010002 รายได้จำหน่ายวัสดุเสื่อมสภาพ                        | 1,890.00                                     | 32,500.00     | 34,390.00     | 88,700.00                              |
| 42010103010001 กำไร / ขาดทุนจากการจำหน่ายสินทรัพย์                 | 0.00   | 0.00          | 0.00          | 0.00                                   |
| 42050101010002 รายได้จากสินทรัพย์จากการบริจาค                      | 0.00   | 0.00          | 0.00          | 0.00                                   |

มหาวิทยาลัยทักษิณ  
รายละเอียดเงินรายได้ที่ไม่ต้องนำส่งคลัง  
ประจำปีงบประมาณ 2564  
ณ วันที่ 30 กันยายน 2564 (หลังปิดบัญชีประจำปี)

| ประเภทบัญชี  | ประจำปีเดือนกันยายน 2564 (หลังปิดบัญชีประจำปี) |                      |                       | สะสม (หลังปิดบัญชี)<br>(ต.ค.63-ก.ย.64) |
|--|--|----------------------|-----------------------|--|
|  | สงขลา  | พัทลุง               | รวม                   |  |
| <b>เงินรับฝาก</b>                                    | <b>728,964.00</b>                              | <b>150,000.00</b>    | <b>878,964.00</b>     | <b>3,466,864.00</b>                    |
| <b>ค่าประกันอุบัติเหตุและค่าประกันสุขภาพนิสิต</b>    | <b>728,964.00</b>                              | <b>150,000.00</b>    | <b>878,964.00</b>     | <b>3,466,864.00</b>                    |
| <b>ค่าประกันอุบัติเหตุ</b>                           | <b>468,864.00</b>                              | <b>90,000.00</b>     | <b>558,864.00</b>     | <b>2,107,264.00</b>                    |
| 21080701010004 ค่าประกันอุบัติเหตุปริญญาตรี-สงขลา    | 427,452.00                                     | 0.00                 | 427,452.00            | 1,717,802.00                           |
| 21080701010005 ค่าประกันอุบัติเหตุปริญญาโท-สงขลา     | 35,700.00                                      | 0.00                 | 35,700.00             | 92,300.00                              |
| 21080701010006 ค่าประกันอุบัติเหตุปริญญาเอก-สงขลา    | 5,712.00                                       | 0.00                 | 5,712.00              | 17,112.00                              |
| 21080701010007 ค่าประกันอุบัติเหตุปริญญาตรี-พัทลุง   | 0.00   | 85,050.00            | 85,050.00             | 267,450.00                             |
| 21080701010008 ค่าประกันอุบัติเหตุปริญญาโท-พัทลุง    | 0.00   | 3,750.00             | 3,750.00              | 9,000.00                               |
| 21080701010009 ค่าประกันอุบัติเหตุปริญญาเอก-พัทลุง   | 0.00   | 1,200.00             | 1,200.00              | 3,600.00                               |
| <b>ค่าประกันสุขภาพ</b>                               | <b>260,100.00</b>                              | <b>60,000.00</b>     | <b>320,100.00</b>     | <b>1,359,600.00</b>                    |
| 21080901010004 ค่าประกันสุขภาพนิสิตปริญญาตรี-สงขลา   | 250,100.00                                     | 0.00                 | 250,100.00            | 1,115,500.00                           |
| 21080901010005 ค่าประกันสุขภาพนิสิตปริญญาโท-สงขลา    | 7,100.00                                       | 0.00                 | 7,100.00              | 46,900.00                              |
| 21080901010006 ค่าประกันสุขภาพนิสิตปริญญาเอก - สงขลา | 2,900.00                                       | 0.00                 | 2,900.00              | 10,500.00                              |
| 21080901010007 ค่าประกันสุขภาพนิสิตปริญญาตรี-พัทลุง  | 0.00   | 56,700.00            | 56,700.00             | 178,300.00                             |
| 21080901010008 ค่าประกันสุขภาพนิสิตปริญญาโท-พัทลุง   | 0.00   | 2,500.00             | 2,500.00              | 6,000.00                               |
| 21080901010009 ค่าประกันสุขภาพนิสิตปริญญาเอก-พัทลุง  | 0.00   | 800.00               | 800.00                | 2,400.00                               |
| <b>รวมรายได้</b>                                     | <b>42,617,440.33</b>                           | <b>81,664,747.49</b> | <b>124,282,187.82</b> | <b>557,895,613.76</b>                  |

หมายเหตุ : ข้อมูลจากระบบบัญชี 3 มิติ เฉพาะหน่วยงานสังกัดวิทยาเขตสงขลาและสังกัดวิทยาเขตพัทลุง ไม่รวมวิทยาเขตการจัดการ หน่วยงานลักษณะพิเศษ และกองทุนต่างๆ

รายละเอียดผลการดำเนินงานงบประมาณ  
ประจำปีงบประมาณ พ.ศ. 2564

สิ่งก่อสร้างผูกพัน

รายงานความก้าวหน้าการดำเนินงานก่อสร้าง (ผูกพัน) : มหาวิทยาลัยทักษิณ  
ณ วันที่ 30 กันยายน 2564

| โครงการ                |   | งบประมาณ         |                |                  | ขั้นตอนการดำเนินการ  |
|------------------------|---|------------------|----------------|------------------|--|
|                        |   | อุดหนุนจากรัฐบาล | รายได้         | รวม              |  |
| รวมงบประมาณมหาวิทยาลัย |   | 1,045,196,400.00 | 198,050,500.00 | 1,243,246,900.00 |  |
| ลำดับ                  | วิทยาเขตพัทลุง  | 1,045,196,400.00 | 198,050,500.00 | 1,243,246,900.00 |  |
| 1                      | กลุ่มอาคารพยาบาลศาสตร์<br>(รายการผูกพัน 2562 - 2564)          | 427,000,000.00   | 80,520,000.00  | 507,520,000.00   | <p><b>บริษัท ไฮเทค อินดัสเตรียล เซอร์วิส แอนด์ ซัพพลาย จำกัด (115 งวดงาน)</b><br/>เสนอราคา 488,000,000 บาท<br/>เลขที่สัญญา สข.39/2562 ลงวันที่ 1 พ.ค. 62 สิ้นสุดสัญญา วันที่ 17 ต.ค. 64<br/>- แก้ไขเพิ่มเติมฉบับที่ 1 : สัญญาจ้างเลขที่ สข. 39/2562 (ลว 2 ต.ค. 62)<br/>แก้ไขสัญญา คู่สัญญาได้ตกลงกันมีข้อความ ดังต่อไปนี้<br/>- ผู้ว่าจ้างและผู้รับจ้างได้ตกลงปรับเปลี่ยนรูปแบบรายการ งานเพิ่ม - ลด และงวดงานงวดเงินที่มีผล<br/>กระทบจำนวน 6 งวดงาน (งวดที่ 6, 61, 62, 87, 106, และ 115 (งวดสุดท้าย)<br/>- ปรับข้อความที่มีความขัดแย้งในสัญญาจำนวน 3 งวดงาน (งวดที่ 93, 94 และ 96)<br/><b>กิจการร่วมค้า อินดีและแอควานซ์ ผู้ควบคุมงาน</b><br/>ผลการประกวดราคา งบประมาณ 19,500,000 บาท<br/>เลขที่สัญญา สข. 40/2562 ลงวันที่ 1 พ.ค. 62 สิ้นสุดสัญญา วันที่ 17 ต.ค. 64<br/><b>ผลการดำเนินงาน</b><br/>- กลุ่มอาคารพยาบาลศาสตร์ ทั้งหมด 115 งวดงาน ส่งงานแล้ว 72 งวดงาน คิดเป็นร้อยละ 62.61</p> |
| 2                      | โรงเรียนสาธิตมหาวิทยาลัยทักษิณ<br>(รายการผูกพัน 2563 - 2565)  | 551,250,000.00   | 103,950,000.00 | 655,200,000.00   | <p><b>กิจการร่วมค้า เอสที-แมกซ์เอนส์-ไทยพารากอน-ทีดับบิว (งวดงาน 71 งวดงาน)</b><br/>ผลการประกวดราคา งบประมาณ 543,000,000 บาท<br/>เลขที่สัญญา 3/2563 ลงวันที่ 18 ก.ย. 63 สิ้นสุดสัญญา วันที่ 17 ต.ค. 64<br/><b>กิจการร่วมค้า อินดี และแอควานซ์ ผู้ควบคุมงาน</b><br/>ผลการประกวดราคา งบประมาณ 21,690,000 บาท<br/>เลขที่สัญญา 3/2564 ลงวันที่ 4 พ.ย. 63 สิ้นสุดสัญญา วันที่ 17 ต.ค. 64<br/><b>ผลการดำเนินงาน</b><br/>- อยู่ระหว่างการดำเนินการก่อสร้าง (ส่งงาน - งวด)<br/>- โรงเรียนสาธิตฯ ทั้งหมด 71 งวดงาน ส่งงานแล้ว 2 งวดงาน คิดเป็นร้อยละ 2.82</p>   |
| 3                      | ปรับปรุงสนามกีฬา วิทยาเขตพัทลุง<br>(รายการผูกพัน 2564 - 2565) | 66,946,400.00    | 13,580,500.00  | 80,526,900.00    | <p><b>กิจการร่วมค้า รัศมีสิ่งแวดล้อม 2 (งวดงาน -- งวดงาน)</b><br/>- ผลการประกวดราคา งบประมาณ 61,545,454.51 บาท<br/>- สำนักงบประมาณพิจารณาอนุมัติแบบรูปรายการเรียบร้อยแล้ว<br/>- ขณะนี้อยู่ระหว่างขอขยายระยะเวลาก่อนผูกพันจากรัฐมนตรี</p>   |



### การบริหารงานก่อสร้าง : มหาวิทยาลัยทักษิณ

กลุ่มอาคารพยาบาลศาสตร์ (รายการผูกพัน 2562 - 2564)

ผู้ก่อสร้าง : บจ. ไฮเทค อินดัสตรีล เซอร์วิส แอนด์ ซัพพลาย (งวดงาน 115 งวดงาน)

ผลการประกวดราคา งบประมาณ 488,000,000 บาท

เลขที่สัญญา สข. 39/2562 ลงวันที่ 1 พ.ค. 62 สิ้นสุดสัญญา วันที่ 17 ต.ค. 64

แก้ไขเพิ่มเติมฉบับที่ 1 : สัญญาจ้างเลขที่ สข. 39/2562 (ลว 2 ต.ค 62)

- แก้ไขสัญญา ผู้ว่าจ้างและผู้รับจ้างได้ตกลงปรับเปลี่ยนแบบรูปรายการ งานเพิ่ม - ลด และงวดงานงวดเงินที่มีผลกระทบต่อจำนวน 6 งวดงาน

(งวดที่ 6, 21, 52, 87, 106 และ 115 (งวดสุดท้าย)) และปรับข้อความที่มีความขัดแย้งในสัญญาจำนวน 3 งวดงาน (งวดที่ 93, 94 และ 96)

ผู้ควบคุม : กิจการร่วมค้า อินดีและแอ็ดวานซ์ : งบประมาณ 19,500,000 บาท

เลขที่สัญญา สข. 40/2562 ลงวันที่ 1 พ.ค. 62 สิ้นสุดสัญญา วันที่ 17 ต.ค. 64

รายละเอียดงบประมาณที่จัดสรรแต่ละปีงบประมาณ

| ปีงบประมาณ                | งบประมาณ (ค่าก่อสร้าง)   |                      | งบประมาณ (ค่าควบคุมงาน)  |                      | งบประมาณ (รวม)           |                      | งบประมาณ<br>รวมสุทธิ  |
|---------------------------|--------------------------|----------------------|--------------------------|----------------------|--------------------------|----------------------|-----------------------|
|                           | เงินอุดหนุน<br>จากรัฐบาล | เงินรายได้           | เงินอุดหนุน<br>จากรัฐบาล | เงินรายได้           | เงินอุดหนุน<br>จากรัฐบาล | เงินรายได้           |                       |
| ปีงบประมาณ พ.ศ. 2562      | 96,280,000.00            | 61,000,000.00        | -                        | 4,400,000.00         | 96,280,000.00            | 65,400,000.00        | 161,680,000.00        |
| ปีงบประมาณ พ.ศ. 2563      | 75,801,000.00            | -                    | -                        | 8,800,000.00         | 75,801,000.00            | 8,800,000.00         | 84,601,000.00         |
| ปีงบประมาณ พ.ศ. 2564      | 207,095,000.00           | -                    | -                        | 6,320,000.00         | 207,095,000.00           | 6,320,000.00         | 213,415,000.00        |
| ปีงบประมาณ พ.ศ. 2565      | 47,824,000.00            | -                    | -                        | -                    | 47,824,000.00            | -                    | 47,824,000.00         |
| <b>รวมแต่ละปีงบประมาณ</b> | <b>427,000,000.00</b>    | <b>61,000,000.00</b> | <b>-</b>                 | <b>19,520,000.00</b> | <b>427,000,000.00</b>    | <b>80,520,000.00</b> | <b>507,520,000.00</b> |
| <b>รวมแต่ละรายการ</b>     | <b>488,000,000.00</b>    |                      | <b>19,520,000.00</b>     |                      | <b>507,520,000.00</b>    |                      |                       |

| ปี<br>ม. | งวดงาน                  |     |            | กำหนดส่งมอบ |            |               | ผลการส่งมอบ |             | ปัญหา/อุปสรรค/แนวทางแก้ไข |  |
|----------|-------------------------|-----|------------|-------------|------------|---------------|-------------|-------------|---------------------------|--|
|          | ที่                     | วัน | สะสม       | วันที่      | จำนวนเงิน  | จำนวนเงินสะสม | ส่งมอบ      | ตรวจรับ     |                           |  |
| 2562     | 1                       | 9   | 9          | 10 พ.ค. 62  | 2,440,000  | 2,440,000     | 13 ส.ค. 62  | 13 ส.ค. 62  |                           |  |
|          | 2                       | 9   | 18         | 19 พ.ค. 62  | 2,928,000  | 5,368,000     | 10 มิ.ย. 62 | 20 มิ.ย. 62 |                           |  |
|          | 3                       | 9   | 27         | 28 พ.ค. 62  | 2,928,000  | 8,296,000     | 25 มิ.ย. 62 | 2 ก.ค. 62   |                           |  |
|          | 4                       | 9   | 36         | 6 มิ.ย. 62  | 2,928,000  | 11,224,000    | 25 มิ.ย. 62 | 2 ก.ค. 62   |                           |  |
|          | 5                       | 9   | 45         | 15 มิ.ย. 62 | 2,928,000  | 14,152,000    | 24 ก.ค. 62  | 24 ก.ค. 62  |                           |  |
|          | 6                       | 9   | 54         | 24 มิ.ย. 62 | 9,748,000  | 23,900,000    | 23 ธ.ค. 62  | 23 ธ.ค. 62  |                           |  |
|          | <b>อาคารสำนักบริหาร</b> |     |            |             |            |               |             |             |                           |  |
|          | 7                       | 4   | 58         | 28 มิ.ย. 62 | 4,880,000  | 28,780,000    | 24 ก.ค. 62  | 24 ก.ค. 62  |                           |  |
|          | 8                       | 12  | 70         | 10 ก.ค. 62  | 6,344,000  | 35,124,000    | 19 ก.ย. 62  | 23 ก.ย. 62  |                           |  |
|          | 9                       | 12  | 82         | 22 ก.ค. 62  | 6,344,000  | 41,468,000    | 17 ต.ค. 62  | 17 ต.ค. 62  |                           |  |
|          | 10                      | 15  | 97         | 6 ส.ค. 62   | 7,808,000  | 49,276,000    | 16 ธ.ค. 62  | 17 ธ.ค. 62  |                           |  |
|          | 11                      | 5   | 102        | 11 ส.ค. 62  | 2,440,000  | 51,716,000    | 11 ก.พ. 63  | 12 ก.พ. 63  |                           |  |
|          | 12                      | 9   | 111        | 20 ส.ค. 62  | 4,880,000  | 56,596,000    | 19 มี.ค. 63 | 23 มี.ค. 63 |                           |  |
|          | 13                      | 2   | 113        | 22 ส.ค. 62  | 976,000    | 57,572,000    | 23 ก.ค. 63  | 23 ก.ค. 63  |                           |  |
|          | 14                      | 2   | 115        | 24 ส.ค. 62  | 976,000    | 58,548,000    | 13 ส.ค. 63  | 13 ส.ค. 63  |                           |  |
|          | 15                      | 5   | 120        | 29 ส.ค. 62  | 2,440,000  | 60,988,000    | 23 มี.ค. 64 | 23 มี.ค. 64 |                           |  |
|          | 16                      | 5   | 125        | 3 ก.ย. 62   | 2,440,000  | 63,428,000    | 23 มี.ค. 64 | 23 มี.ค. 64 |                           |  |
|          | 17                      | 5   | 130        | 8 ก.ย. 62   | 2,440,000  | 65,868,000    | 14 ก.ย. 64  | 14 ก.ย. 64  |                           |  |
|          | 18                      | 5   | 135        | 13 ก.ย. 62  | 2,440,000  | 68,308,000    | 16 ก.ค. 64  | 16 ก.ค. 64  |                           |  |
| 19       | 5                       | 140 | 18 ก.ย. 62 | 2,440,000   | 70,748,000 |               |             |             |                           |  |

| ปี<br>ม.                       | งวดงาน |     |      | กำหนดส่งมอบ |            |               | ผลการส่งมอบ |             | ปัญหา/อุปสรรค/แนวทางแก้ไข |
|--------------------------------|--------|-----|------|-------------|------------|---------------|-------------|-------------|---------------------------|
|                                | ที่    | วัน | สะสม | วันที่      | จำนวนเงิน  | จำนวนเงินสะสม | ส่งมอบ      | ตรวจรับ     |                           |
|                                | 20     | 5   | 145  | 23 ก.ย. 62  | 2,440,000  | 73,188,000    |             |             |                           |
|                                | 21     | 5   | 150  | 28 ก.ย. 62  | 2,105,000  | 75,293,000    |             |             |                           |
|                                | 22     | 10  | 160  | 28 ก.ย. 62  | 5,856,000  | 81,149,000    |             |             |                           |
|                                | 23     | 3   | 163  | 11 ต.ค. 62  | 1,464,000  | 82,613,000    |             |             |                           |
| <b>อาคารเรียนและปฏิบัติการ</b> |        |     |      |             |            |               |             |             |                           |
|                                | 24     | 9   | 172  | 20 ต.ค. 62  | 4,880,000  | 87,493,000    | 24 ก.ค. 62  | 24 ก.ค. 62  |                           |
|                                | 25     | 5   | 177  | 25 ต.ค. 62  | 2,440,000  | 89,933,000    | 13 ส.ค. 62  | 13 ส.ค. 62  |                           |
|                                | 26     | 13  | 190  | 7 พ.ค. 62   | 7,320,000  | 97,253,000    | 12 ก.ย. 62  | 12 ก.ย. 62  |                           |
|                                | 27     | 18  | 208  | 25 พ.ค. 62  | 9,760,000  | 107,013,000   | 19 ก.ย. 62  | 23 ก.ย. 62  |                           |
|                                | 28     | 7   | 215  | 2 ธ.ค. 62   | 3,904,000  | 110,917,000   | 12 พ.ย. 62  | 12 พ.ย. 62  |                           |
|                                | 29     | 7   | 222  | 9 ธ.ค. 62   | 3,904,000  | 114,821,000   | 12 พ.ย. 62  | 12 พ.ย. 62  |                           |
|                                | 30     | 7   | 229  | 16 ธ.ค. 62  | 3,904,000  | 118,725,000   | 3 ธ.ค. 62   | 3 ธ.ค. 62   |                           |
|                                | 31     | 18  | 247  | 3 ม.ค. 63   | 9,760,000  | 128,485,000   | 21 ก.พ. 63  | 21 ก.พ. 63  |                           |
|                                | 32     | 18  | 265  | 21 ม.ค. 63  | 9,760,000  | 138,245,000   | 19 มี.ค. 63 | 23 มี.ค. 63 |                           |
|                                | 33     | 18  | 283  | 8 ก.พ. 63   | 9,760,000  | 148,005,000   | 27 พ.ค. 63  | 27 พ.ค. 63  |                           |
|                                | 34     | 22  | 305  | 1 มี.ค. 63  | 12,200,000 | 160,205,000   | 13 ส.ค. 63  | 13 ส.ค. 63  |                           |
|                                | 35     | 2   | 307  | 3 มี.ค. 63  | 1,464,000  | 161,669,000   | 15 ก.ย. 63  | 15 ก.ย. 63  |                           |
|                                | 36     | 3   | 310  | 6 มี.ค. 63  | 1,464,000  | 163,133,000   | 23 ก.ย. 63  | 2 ต.ค. 63   |                           |
|                                | 37     | 3   | 313  | 9 มี.ค. 63  | 1,464,000  | 164,597,000   | 9 พ.ย. 63   | 9 พ.ย. 63   |                           |
|                                | 38     | 3   | 316  | 12 มี.ค. 63 | 2,440,000  | 167,037,000   | 23 ก.ย. 63  | 2 ต.ค. 63   |                           |
|                                | 39     | 12  | 328  | 24 มี.ค. 63 | 6,344,000  | 173,381,000   |             |             |                           |
|                                | 40     | 12  | 340  | 5 เม.ย. 63  | 6,344,000  | 179,725,000   |             |             |                           |
|                                | 41     | 12  | 352  | 17 เม.ย. 63 | 6,344,000  | 186,069,000   | 14 ก.ย. 64  | 14 ก.ย. 64  |                           |
|                                | 42     | 12  | 364  | 29 เม.ย. 63 | 6,344,000  | 192,413,000   | 23 มี.ค. 64 | 23 มี.ค. 64 |                           |
|                                | 43     | 5   | 369  | 4 พ.ค. 63   | 2,440,000  | 194,853,000   |             |             |                           |
|                                | 44     | 5   | 374  | 9 พ.ค. 63   | 2,440,000  | 197,293,000   |             |             |                           |
|                                | 45     | 5   | 379  | 14 พ.ค. 63  | 2,440,000  | 199,733,000   |             |             |                           |
|                                | 46     | 4   | 383  | 18 พ.ค. 63  | 2,440,000  | 202,173,000   |             |             |                           |
|                                | 47     | 4   | 387  | 22 พ.ค. 63  | 2,440,000  | 204,613,000   |             |             |                           |
|                                | 48     | 11  | 398  | 2 มิ.ย. 63  | 6,344,000  | 210,957,000   |             |             |                           |
|                                | 49     | 18  | 416  | 20 มิ.ย. 63 | 9,760,000  | 220,717,000   |             |             |                           |
|                                | 50     | 13  | 429  | 3 ก.ค. 63   | 7,320,000  | 228,037,000   |             |             |                           |
|                                | 51     | 13  | 442  | 16 ก.ค. 63  | 7,320,000  | 235,357,000   |             |             |                           |
|                                | 52     | 16  | 458  | 1 ส.ค. 63   | 5,849,000  | 241,206,000   |             |             |                           |
|                                | 53     | 16  | 474  | 17 ส.ค. 63  | 7,320,000  | 248,526,000   |             |             |                           |
|                                | 54     | 16  | 490  | 2 ก.ย. 63   | 7,320,000  | 255,846,000   |             |             |                           |
|                                | 55     | 13  | 503  | 15 ก.ย. 63  | 7,320,000  | 263,166,000   |             |             |                           |
| <b>อาคารหอพักนักศึกษา</b>      |        |     |      |             |            |               |             |             |                           |
|                                | 56     | 4   | 507  | 19 ก.ย. 63  | 2,440,000  | 265,606,000   | 24 ก.ค. 62  | 24 ก.ค. 62  |                           |
|                                | 57     | 4   | 511  | 23 ก.ย. 63  | 2,440,000  | 268,046,000   | 24 ก.ค. 62  | 24 ก.ค. 62  |                           |
|                                | 58     | 9   | 520  | 2 ต.ค. 63   | 4,880,000  | 272,926,000   | 12 ก.ย. 62  | 12 ก.ย. 62  |                           |
|                                | 59     | 13  | 533  | 15 ต.ค. 63  | 7,320,000  | 280,246,000   | 12 ก.ย. 62  | 12 ก.ย. 62  |                           |

| ปี งบประมาณ                         | งวดงาน |     |      | กำหนดส่งมอบ |           |               | ผลการส่งมอบ |             | ปัญหา/อุปสรรค/แนวทางแก้ไข |
|-------------------------------------|--------|-----|------|-------------|-----------|---------------|-------------|-------------|---------------------------|
|                                     | ที่    | วัน | สะสม | วันที่      | จำนวนเงิน | จำนวนเงินสะสม | ส่งมอบ      | ตรวจรับ     |                           |
|                                     | 60     | 10  | 543  | 25 ต.ค. 63  | 5,856,000 | 286,102,000   | 19 ก.ย. 62  | 23 ก.ย. 62  |                           |
|                                     | 61     | 10  | 553  | 4 พ.ย. 63   | 4,880,000 | 290,982,000   | 7 ต.ค. 62   | 7 ต.ค. 62   |                           |
|                                     | 62     | 10  | 563  | 14 พ.ย. 63  | 4,880,000 | 295,862,000   | 17 ต.ค. 62  | 17 ต.ค. 62  |                           |
|                                     | 63     | 18  | 581  | 2 พ.ย. 63   | 9,760,000 | 305,622,000   | 12 พ.ย. 62  | 12 พ.ย. 62  |                           |
|                                     | 64     | 18  | 599  | 20 ธ.ค. 63  | 9,760,000 | 315,382,000   | 3 ธ.ค. 62   | 3 ธ.ค. 62   |                           |
| 2564                                | 65     | 18  | 617  | 7 ม.ค. 64   | 9,760,000 | 325,142,000   | 23 ธ.ค. 62  | 23 ธ.ค. 62  |                           |
|                                     | 66     | 18  | 635  | 25 ม.ค. 64  | 4,880,000 | 330,022,000   | 17 มี.ย. 62 | 17 มี.ย. 62 |                           |
|                                     | 67     | 4   | 639  | 29 ม.ค. 64  | 2,440,000 | 332,462,000   | 23 ก.ค. 63  | 23 ก.ค. 63  |                           |
|                                     | 68     | 4   | 643  | 2 ก.พ. 64   | 2,440,000 | 334,902,000   | 13 ส.ค. 63  | 13 ส.ค. 63  |                           |
|                                     | 69     | 4   | 647  | 6 ก.พ. 64   | 2,440,000 | 337,342,000   | 13 ส.ค. 63  | 13 ส.ค. 63  |                           |
|                                     | 70     | 4   | 651  | 10 ก.พ. 64  | 2,440,000 | 339,782,000   | 15 ก.ย. 63  | 15 ก.ย. 63  |                           |
|                                     | 71     | 2   | 653  | 12 ก.พ. 64  | 1,464,000 | 341,246,000   | 13 ส.ค. 63  | 13 ส.ค. 63  |                           |
|                                     | 72     | 9   | 662  | 21 ก.พ. 64  | 4,880,000 | 346,126,000   | 16 ส.ค. 63  | 16 ส.ค. 63  |                           |
|                                     | 73     | 9   | 671  | 2 มี.ค. 64  | 4,880,000 | 351,006,000   | 29 มี.ย. 64 | 29 มี.ย. 64 |                           |
|                                     | 74     | 9   | 680  | 11 มี.ค. 64 | 4,880,000 | 355,886,000   | 29 มี.ย. 64 | 29 มี.ย. 64 |                           |
|                                     | 75     | 9   | 689  | 20 มี.ค. 64 | 4,880,000 | 360,766,000   | 19 พ.ค. 64  | 19 พ.ค. 64  |                           |
|                                     | 76     | 4   | 693  | 24 มี.ค. 64 | 2,440,000 | 363,206,000   |             |             |                           |
|                                     | 77     | 4   | 697  | 28 มี.ค. 64 | 2,440,000 | 365,646,000   |             |             |                           |
|                                     | 78     | 4   | 701  | 1 เม.ย. 64  | 2,440,000 | 368,086,000   | 14 ก.ย. 64  | 14 ก.ย. 64  |                           |
|                                     | 79     | 4   | 705  | 5 เม.ย. 64  | 2,440,000 | 370,526,000   | 14 ก.ย. 64  | 14 ก.ย. 64  |                           |
|                                     | 80     | 4   | 709  | 9 เม.ย. 64  | 2,440,000 | 372,966,000   | 16 ส.ค. 63  | 16 ส.ค. 63  |                           |
|                                     | 81     | 4   | 713  | 13 เม.ย. 64 | 2,440,000 | 375,406,000   |             |             |                           |
|                                     | 82     | 6   | 719  | 19 เม.ย. 64 | 3,416,000 | 378,822,000   |             |             |                           |
|                                     | 83     | 4   | 723  | 23 เม.ย. 64 | 2,440,000 | 381,262,000   |             |             |                           |
|                                     | 84     | 13  | 736  | 6 พ.ค. 64   | 7,320,000 | 388,582,000   |             |             |                           |
|                                     | 85     | 13  | 749  | 19 พ.ค. 64  | 7,320,000 | 395,902,000   |             |             |                           |
|                                     | 86     | 9   | 758  | 24 พ.ค. 64  | 4,880,000 | 400,782,000   |             |             |                           |
|                                     | 87     | 13  | 771  | 10 มี.ย. 64 | 6,166,000 | 406,948,000   |             |             |                           |
|                                     | 88     | 9   | 780  | 19 มี.ย. 64 | 4,880,000 | 411,828,000   |             |             |                           |
|                                     | 89     | 15  | 795  | 4 ก.ค. 64   | 8,296,000 | 420,124,000   |             |             |                           |
|                                     | 90     | 9   | 804  | 13 ก.ค. 64  | 4,880,000 | 425,004,000   |             |             |                           |
| <b>อาคารศูนย์ส่งเสริมผู้สูงอายุ</b> |        |     |      |             |           |               |             |             |                           |
|                                     | 91     | 2   | 806  | 15 ก.ค. 64  | 1,464,000 | 426,468,000   | 13 ส.ค. 62  | 13 ส.ค. 62  |                           |
|                                     | 92     | 5   | 811  | 20 ก.ค. 64  | 2,440,000 | 428,908,000   | 12 ก.ย. 62  | 12 ก.ย. 62  |                           |
|                                     | 93     | 5   | 816  | 25 ก.ค. 64  | 2,440,000 | 431,348,000   | 17 ต.ค. 62  | 17 ต.ค. 62  |                           |
|                                     | 94     | 5   | 821  | 30 ก.ค. 64  | 2,440,000 | 433,788,000   | 3 ธ.ค. 62   | 3 ธ.ค. 62   |                           |
|                                     | 95     | 4   | 825  | 3 ส.ค. 64   | 2,440,000 | 436,228,000   | 16 ธ.ค. 62  | 17 ธ.ค. 62  |                           |
|                                     | 96     | 7   | 832  | 10 ส.ค. 64  | 3,904,000 | 440,132,000   | 19 มี.ค. 63 | 23 มี.ค. 63 |                           |
|                                     | 97     | 2   | 834  | 12 ส.ค. 64  | 976,000   | 441,108,000   | 23 ก.ค. 63  | 23 ก.ค. 63  |                           |
|                                     | 98     | 2   | 836  | 14 ส.ค. 64  | 976,000   | 442,084,000   | 13 ส.ค. 64  | 13 ส.ค. 64  |                           |
|                                     | 99     | 2   | 838  | 16 ส.ค. 64  | 976,000   | 443,060,000   | 23 มี.ค. 64 | 23 มี.ค. 64 |                           |
|                                     | 100    | 2   | 840  | 18 ส.ค. 64  | 976,000   | 444,036,000   | 19 พ.ค. 64  | 19 พ.ค. 64  |                           |

| ปี<br>ม.                          | งวดงาน |     |      | กำหนดส่งมอบ |                    |               | ผลการส่งมอบ |            | ปัญหา/อุปสรรค/แนวทางแก้ไข |
|-----------------------------------|--------|-----|------|-------------|--------------------|---------------|-------------|------------|---------------------------|
|                                   | ที่    | วัน | สะสม | วันที่      | จำนวนเงิน          | จำนวนเงินสะสม | ส่งมอบ      | ตรวจรับ    |                           |
|                                   | 101    | 4   | 844  | 22 ส.ค. 64  | 1,952,000          | 445,988,000   | 19 พ.ค. 64  | 19 พ.ค. 64 |                           |
|                                   | 102    | 2   | 846  | 24 ส.ค. 64  | 976,000            | 446,964,000   | 14 ก.ย. 64  | 14 ก.ย. 64 |                           |
|                                   | 103    | 2   | 848  | 26 ส.ค. 64  | 976,000            | 447,940,000   | 16 ก.ค. 64  | 16 ก.ค. 64 |                           |
|                                   | 104    | 2   | 850  | 28 ส.ค. 64  | 976,000            | 448,916,000   |             |            |                           |
|                                   | 105    | 2   | 852  | 30 ส.ค. 64  | 976,000            | 449,892,000   |             |            |                           |
|                                   | 106    | 2   | 854  | 1 ก.ย. 64   | 742,000            | 450,634,000   |             |            |                           |
|                                   | 107    | 2   | 856  | 3 ก.ย. 64   | 976,000            | 451,610,000   |             |            |                           |
| <b>งานศาลาที่เทียบรถ</b>          |        |     |      |             |                    |               |             |            |                           |
|                                   | 108    | 4   | 860  | 7 ก.ย. 64   | 2,440,000          | 454,050,000   | 11 ก.พ. 63  | 12 ก.พ. 63 |                           |
|                                   | 109    | 4   | 864  | 11 ก.ย. 64  | 2,440,000          | 456,490,000   |             |            |                           |
| <b>งานศาลาประกอบ 1</b>            |        |     |      |             |                    |               |             |            |                           |
|                                   | 110    | 3   | 867  | 14 ก.ย. 64  | 1,464,000          | 457,954,000   | 20 ม.ค. 63  | 23 ม.ค. 63 |                           |
|                                   | 111    | 3   | 870  | 17 ก.ย. 64  | 1,464,000          | 459,418,000   |             |            |                           |
| <b>งานศาลาประกอบ 2</b>            |        |     |      |             |                    |               |             |            |                           |
|                                   | 112    | 3   | 873  | 20 ก.ย. 64  | 1,464,000          | 460,882,000   |             |            |                           |
| <b>งานศาลา 2.6 (จำนวน 4 หลัง)</b> |        |     |      |             |                    |               |             |            |                           |
|                                   | 113    | 9   | 882  | 29 ก.ย. 64  | 4,880,000          | 465,762,000   |             |            |                           |
| <b>ทางเชื่อม</b>                  |        |     |      |             |                    |               |             |            |                           |
|                                   | 114    | 9   | 891  | 8 ต.ค. 64   | 4,880,000          | 470,642,000   |             |            |                           |
| <b>งวดสุดท้าย</b>                 |        |     |      |             |                    |               |             |            |                           |
|                                   | 115    | 9   | 900  | 17 ต.ค. 64  | 17,358,000         | 488,000,000   |             |            |                           |
|                                   |        |     |      |             | <b>488,000,000</b> |               |             |            |                           |

### การบริหารงานก่อสร้าง : มหาวิทยาลัยทักษิณ

#### โรงเรียนสาธิตมหาวิทยาลัยทักษิณ

ผู้ก่อสร้าง : กิจการร่วมค้า เอสที-แมกซ์เอนส์-ไทยพารากอน-ทีดับบิว (งวดงาน 71 งวดงาน)

ผลการประกวดราคา งบประมาณ 543,000,000 บาท

เลขที่สัญญา 3/2563 ลงวันที่ 18 ก.ย. 63 สิ้นสุดสัญญา วันที่ 30 เม.ย. 66

ผู้ควบคุม : กิจการร่วมค้า อินดี และแคววนซ์

ผลการประกวดราคา งบประมาณ 21,690,000 บาท

เลขที่สัญญา 3/2564 ลงวันที่ 4 พ.ย. 63 สิ้นสุดสัญญา วันที่ 30 เม.ย. 66

#### รายละเอียดงบประมาณที่จัดสรรแต่ละปีงบประมาณ

| ปีงบประมาณ                | งบประมาณ (ค่าก่อสร้าง)   |                      | งบประมาณ (ค่าควบคุมงาน)  |                      | งบประมาณ (รวม)           |                       | งบประมาณ<br>รวมสุทธิ  |
|---------------------------|--------------------------|----------------------|--------------------------|----------------------|--------------------------|-----------------------|-----------------------|
|                           | เงินอุดหนุน<br>จากรัฐบาล | เงินรายได้           | เงินอุดหนุน<br>จากรัฐบาล | เงินรายได้           | เงินอุดหนุน<br>จากรัฐบาล | เงินรายได้            |                       |
| ปีงบประมาณ พ.ศ. 2563      | 110,250,000.00           | 78,750,000.00        | -                        | 5,040,000.00         | 110,250,000.00           | 83,790,000.00         | 194,040,000.00        |
| ปีงบประมาณ พ.ศ. 2564      | 72,815,700.00            | -                    | -                        | 10,080,000.00        | 72,815,700.00            | 10,080,000.00         | 82,895,700.00         |
| ปีงบประมาณ พ.ศ. 2565      | 368,184,300.00           | -                    | -                        | 10,080,000.00        | 368,184,300.00           | 10,080,000.00         | 378,264,300.00        |
| <b>รวมแต่ละปีงบประมาณ</b> | <b>551,250,000.00</b>    | <b>78,750,000.00</b> | <b>-</b>                 | <b>25,200,000.00</b> | <b>551,250,000.00</b>    | <b>103,950,000.00</b> | <b>655,200,000.00</b> |
| <b>รวมแต่ละรายการ</b>     | <b>630,000,000.00</b>    |                      | <b>25,200,000.00</b>     |                      | <b>655,200,000.00</b>    |                       |                       |

| ปี<br>งปม. | งวดงาน |     |      | กำหนดส่งมอบ |           |               | ผลการส่งมอบ |            | ปัญหา/อุปสรรค/แนวทางแก้ไข |
|------------|--------|-----|------|-------------|-----------|---------------|-------------|------------|---------------------------|
|            | ที่    | วัน | สะสม | วันที่      | จำนวนเงิน | จำนวนเงินสะสม | ส่งมอบ      | ตรวจรับ    |                           |
| 2563       | 1      | 15  | 15   | 26 พ.ย. 63  | 543,000   | 543,000       | 5 พ.ค. 64   | 13 พ.ค. 64 |                           |
|            | 2      | 15  | 30   | 11 ธ.ค. 63  | 543,000   | 1,086,000     | 4 ส.ค. 64   | 13 ส.ค. 64 |                           |
|            | 3      | 15  | 45   | 26 ธ.ค. 63  | 543,000   | 1,629,000     | 27 ก.ย. 64  | -          | (กำหนดตรวจรับเดือนตุลาคม) |
| 2564       | 4      | 15  | 60   | 10 ม.ค. 64  | 543,000   | 2,172,000     |             |            |                           |
|            | 5      | 12  | 72   | 22 ม.ค. 64  | 543,000   | 2,715,000     |             |            |                           |
|            | 6      | 12  | 84   | 3 ก.พ. 64   | 543,000   | 3,258,000     |             |            |                           |
|            | 7      | 12  | 96   | 15 ก.พ. 64  | 543,000   | 3,801,000     |             |            |                           |
|            | 8      | 12  | 108  | 27 ก.พ. 64  | 814,500   | 4,615,500     |             |            |                           |
|            | 9      | 12  | 120  | 11 มี.ค. 64 | 1,086,000 | 5,701,500     |             |            |                           |
|            | 10     | 12  | 132  | 23 มี.ค. 64 | 1,086,000 | 6,787,500     |             |            |                           |
|            | 11     | 12  | 144  | 4 เม.ย. 64  | 1,629,000 | 8,416,500     |             |            |                           |
|            | 12     | 12  | 156  | 16 เม.ย. 64 | 1,629,000 | 10,045,500    |             |            |                           |
|            | 13     | 12  | 168  | 28 เม.ย. 64 | 2,443,500 | 12,489,000    |             |            |                           |
|            | 14     | 12  | 180  | 10 พ.ค. 64  | 2,443,500 | 14,932,500    |             |            |                           |
|            | 15     | 12  | 192  | 22 พ.ค. 64  | 2,715,000 | 17,647,500    |             |            |                           |
|            | 16     | 12  | 204  | 3 มิ.ย. 64  | 2,986,500 | 20,634,000    |             |            |                           |
|            | 17     | 12  | 216  | 15 มิ.ย. 64 | 2,986,500 | 23,620,500    |             |            |                           |
|            | 18     | 12  | 228  | 27 มิ.ย. 64 | 2,986,500 | 26,607,000    |             |            |                           |
|            | 19     | 12  | 240  | 9 ก.ค. 64   | 2,986,500 | 29,593,500    |             |            |                           |

| ปี<br>งปม. | งวดงาน |     |      | กำหนดส่งมอบ |            |               | ผลการส่งมอบ |         | ปัญหา/อุปสรรค/แนวทางแก้ไข |
|------------|--------|-----|------|-------------|------------|---------------|-------------|---------|---------------------------|
|            | ที่    | วัน | สะสม | วันที่      | จำนวนเงิน  | จำนวนเงินสะสม | ส่งมอบ      | ตรวจรับ |                           |
|            | 20     | 12  | 252  | 21 ก.ค. 64  | 3,529,500  | 33,123,000    |             |         |                           |
|            | 21     | 12  | 264  | 2 ส.ค. 64   | 3,529,500  | 36,652,500    |             |         |                           |
|            | 22     | 12  | 276  | 14 ส.ค. 64  | 3,529,500  | 40,182,000    |             |         |                           |
|            | 23     | 12  | 288  | 26 ส.ค. 64  | 3,258,000  | 43,440,000    |             |         |                           |
|            | 24     | 12  | 300  | 7 ก.ย. 64   | 3,529,500  | 46,969,500    |             |         |                           |
|            | 25     | 12  | 312  | 19 ก.ย. 64  | 3,529,500  | 50,499,000    |             |         |                           |
|            | 26     | 12  | 324  | 1 ต.ค. 64   | 4,615,500  | 55,114,500    |             |         |                           |
|            | 27     | 12  | 336  | 13 ต.ค. 64  | 5,430,000  | 60,544,500    |             |         |                           |
|            | 28     | 12  | 348  | 25 ต.ค. 64  | 5,973,000  | 66,517,500    |             |         |                           |
|            | 29     | 12  | 360  | 6 พ.ย. 64   | 5,973,000  | 72,490,500    |             |         |                           |
|            | 30     | 12  | 372  | 18 พ.ย. 64  | 10,588,500 | 83,079,000    |             |         |                           |
|            | 31     | 12  | 384  | 30 พ.ย. 64  | 10,588,500 | 93,667,500    |             |         |                           |
|            | 32     | 12  | 396  | 12 ธ.ค. 64  | 10,588,500 | 104,256,000   |             |         |                           |
|            | 33     | 12  | 408  | 24 ธ.ค. 64  | 11,674,500 | 115,930,500   |             |         |                           |
| 2565       | 34     | 12  | 420  | 5 ม.ค. 65   | 11,674,500 | 127,605,000   |             |         |                           |
|            | 35     | 12  | 432  | 17 ม.ค. 65  | 11,674,500 | 139,279,500   |             |         |                           |
|            | 36     | 12  | 444  | 29 ม.ค. 65  | 8,416,500  | 147,696,000   |             |         |                           |
|            | 37     | 12  | 456  | 10 ก.พ. 65  | 8,416,500  | 156,112,500   |             |         |                           |
|            | 38     | 12  | 468  | 22 ก.พ. 65  | 12,217,500 | 168,330,000   |             |         |                           |
|            | 39     | 12  | 480  | 6 มี.ค. 65  | 4,344,000  | 172,674,000   |             |         |                           |
|            | 40     | 12  | 492  | 18 มี.ค. 65 | 4,615,500  | 177,289,500   |             |         |                           |
|            | 41     | 12  | 504  | 30 มี.ค. 65 | 4,615,500  | 181,905,000   |             |         |                           |
|            | 42     | 12  | 516  | 11 เม.ย. 65 | 16,290,000 | 198,195,000   |             |         |                           |
|            | 43     | 12  | 528  | 23 เม.ย. 65 | 16,290,000 | 214,485,000   |             |         |                           |
|            | 44     | 12  | 540  | 5 พ.ค. 65   | 20,362,500 | 234,847,500   |             |         |                           |
|            | 45     | 12  | 552  | 17 พ.ค. 65  | 4,615,500  | 239,463,000   |             |         |                           |
|            | 46     | 12  | 564  | 29 พ.ค. 65  | 4,615,500  | 244,078,500   |             |         |                           |
|            | 47     | 12  | 576  | 10 มิ.ย. 65 | 16,290,000 | 260,368,500   |             |         |                           |
|            | 48     | 12  | 588  | 22 มิ.ย. 65 | 17,104,500 | 277,473,000   |             |         |                           |
|            | 49     | 12  | 600  | 4 ก.ค. 65   | 18,733,500 | 296,206,500   |             |         |                           |
|            | 50     | 12  | 612  | 16 ก.ค. 65  | 4,072,500  | 300,279,000   |             |         |                           |
|            | 51     | 12  | 624  | 28 ก.ค. 65  | 4,615,500  | 304,894,500   |             |         |                           |
|            | 52     | 12  | 636  | 9 ส.ค. 65   | 14,932,500 | 319,827,000   |             |         |                           |
|            | 53     | 12  | 648  | 21 ส.ค. 65  | 16,833,000 | 336,660,000   |             |         |                           |
|            | 54     | 12  | 660  | 2 ก.ย. 65   | 21,448,500 | 358,108,500   |             |         |                           |
|            | 55     | 12  | 672  | 14 ก.ย. 65  | 5,430,000  | 363,538,500   |             |         |                           |
|            | 56     | 12  | 684  | 26 ก.ย. 65  | 5,430,000  | 368,968,500   |             |         |                           |

| ปี<br>งปม. | งวดงาน |     |      | กำหนดส่งมอบ |             |               | ผลการส่งมอบ |         | ปัญหา/อุปสรรค/แนวทางแก้ไข |
|------------|--------|-----|------|-------------|-------------|---------------|-------------|---------|---------------------------|
|            | ที่    | วัน | สะสม | วันที่      | จำนวนเงิน   | จำนวนเงินสะสม | ส่งมอบ      | ตรวจรับ |                           |
|            | 57     | 12  | 696  | 8 ต.ค. 65   | 17,104,500  | 386,073,000   |             |         |                           |
|            | 58     | 12  | 708  | 20 ต.ค. 65  | 27,150,000  | 413,223,000   |             |         |                           |
|            | 59     | 12  | 720  | 1 พ.ย. 65   | 4,615,500   | 417,838,500   |             |         |                           |
|            | 60     | 12  | 732  | 13 พ.ย. 65  | 4,615,500   | 422,454,000   |             |         |                           |
|            | 61     | 12  | 744  | 25 พ.ย. 65  | 4,615,500   | 427,069,500   |             |         |                           |
|            | 62     | 12  | 756  | 7 ธ.ค. 65   | 4,615,500   | 431,685,000   |             |         |                           |
|            | 63     | 12  | 768  | 19 ธ.ค. 65  | 4,615,500   | 436,300,500   |             |         |                           |
|            | 64     | 12  | 780  | 31 ธ.ค. 65  | 6,244,500   | 442,545,000   |             |         |                           |
| 2566       | 65     | 12  | 792  | 12 ม.ค. 66  | 8,145,000   | 450,690,000   |             |         |                           |
|            | 66     | 12  | 804  | 24 ม.ค. 66  | 10,860,000  | 461,550,000   |             |         |                           |
|            | 67     | 12  | 816  | 5 ก.พ. 66   | 10,860,000  | 472,410,000   |             |         |                           |
|            | 68     | 12  | 828  | 17 ก.พ. 66  | 10,860,000  | 483,270,000   |             |         |                           |
|            | 69     | 12  | 840  | 1 มี.ค. 66  | 16,290,000  | 499,560,000   |             |         |                           |
|            | 70     | 12  | 852  | 13 มี.ค. 66 | 16,290,000  | 515,850,000   |             |         |                           |
|            | 71     | 48  | 900  | 30 เม.ย. 66 | 27,150,000  | 543,000,000   |             |         |                           |
|            |        |     |      |             | 543,000,000 |               |             |         |                           |

## การบริหารงานก่อสร้าง : มหาวิทยาลัยทักษิณ

### ปรับปรุงสนามกีฬา วิทยาเขตพัทลุง

ผู้ก่อสร้าง : กิจการร่วมค้ารักษ์สิ่งแวดล้อม 2

ผลการประกวดราคา งบประมาณ 61,545,454.51 บาท (ประกาศ ณ วันที่ 7 ก.ค. 64)

สำนักงบประมาณพิจารณาอนุมัติแบบรูปรายการเรียบร้อยแล้ว

ขณะนี้อยู่ระหว่างขอขยายระยะเวลาก่อนนี้ผูกพันจากรัฐมนตรี

ผู้ควบคุม : -

#### รายละเอียดงบประมาณที่จัดสรรแต่ละปีงบประมาณ

| ปีงบประมาณ                | งบประมาณ (ค่าก่อสร้าง)   |                     | งบประมาณ (ค่าควบคุมงาน)  |                     | งบประมาณ (รวม)           |                      | งบประมาณ<br>รวมสุทธิ |
|---------------------------|--------------------------|---------------------|--------------------------|---------------------|--------------------------|----------------------|----------------------|
|                           | เงินอุดหนุน<br>จากรัฐบาล | เงินรายได้          | เงินอุดหนุน<br>จากรัฐบาล | เงินรายได้          | เงินอุดหนุน<br>จากรัฐบาล | เงินรายได้           |                      |
| ปีงบประมาณ พ.ศ. 2564      | 13,389,300.00            | 1,912,700.00        | -                        | 803,400.00          | 13,389,300.00            | 2,716,100.00         | 16,105,400.00        |
| ปีงบประมาณ พ.ศ. 2565      | 53,557,100.00            | 7,651,000.00        | -                        | 3,213,400.00        | 53,557,100.00            | 10,864,400.00        | 64,421,500.00        |
| <b>รวมแต่ละปีงบประมาณ</b> | <b>66,946,400.00</b>     | <b>9,563,700.00</b> | <b>-</b>                 | <b>4,016,800.00</b> | <b>66,946,400.00</b>     | <b>13,580,500.00</b> | <b>80,526,900.00</b> |
| <b>รวมแต่ละรายการ</b>     | <b>76,510,100.00</b>     |                     | <b>4,016,800.00</b>      |                     | <b>80,526,900.00</b>     |                      |                      |

| ปี<br>งปม. | งวดงาน |     |      | กำหนดส่งมอบ |           |               | ผลการส่งมอบ |         | ปัญหา/อุปสรรค/แนวทางแก้ไข |
|------------|--------|-----|------|-------------|-----------|---------------|-------------|---------|---------------------------|
|            | ที่    | วัน | สะสม | วันที่      | จำนวนเงิน | จำนวนเงินสะสม | ส่งมอบ      | ตรวจรับ |                           |
|            |        |     |      |             |           |               |             |         |                           |
|            |        |     |      |             |           |               |             |         |                           |
|            |        |     |      |             |           |               |             |         |                           |
|            |        |     |      |             |           |               |             |         |                           |
|            |        |     |      |             |           |               |             |         |                           |
|            |        |     |      |             |           |               |             |         |                           |
|            |        |     |      |             |           |               |             |         |                           |
|            |        |     |      |             |           |               |             |         |                           |
|            |        |     |      |             |           |               |             |         |                           |
|            |        |     |      |             |           |               |             |         |                           |



สิ่งก่อสร้างปีเดียว

## รายงานความก้าวหน้าการดำเนินงานก่อสร้าง (ปีเดียว) : มหาวิทยาลัยทักษิณ

งบประมาณเงินอุดหนุนจากรัฐบาล ประจำปีงบประมาณ พ.ศ. 2564

ณ วันที่ 30 กันยายน 2564

| โครงการ                |                                    | งบประมาณ      | ขั้นตอนการดำเนินการ  |
|------------------------|------------------------------------|---------------|--|
| รวมงบประมาณมหาวิทยาลัย |                                    | 55,543,000.00 |  |
|                        | วิทยาเขตสงขลา                      | 35,000,000.00 |  |
| 1                      | ปรับปรุงอาคารหอประชุมปาริชาติ      | 25,000,000.00 | <p>- กิจการร่วมค้าเค-ไฮ (งวดงานทั้งหมด 10 งวดงาน)</p> <p>- ผลการประกวดราคา งบประมาณ 24,800,000.00 บาท</p> <p>- เลขที่สัญญา สข 43/2564 ลงวันที่ 25 ก.พ. 64</p> <p>สิ้นสุดสัญญา วันที่ 25 ก.ย. 64</p> <p><b>แก้ไขเพิ่มเติมฉบับที่ 1 :</b> สัญญาเลขที่ สข 43/2564 (24 พ.ค. 64)</p> <p>แก้ไขสัญญาในข้อ 3 หลักประกันการปฏิบัติตามสัญญา วรรคหนึ่ง ตามสัญญาเลขที่ 43/2564 ลงวันที่ 25 ก.พ. 64 (รายละเอียดตาม แก้ไขเพิ่มเติมฉบับที่ 1)</p> <p><b>แก้ไขเพิ่มเติมฉบับที่ 2 :</b> สัญญาเลขที่ สข 43/2564 (12 ก.ค. 64)</p> <p>แก้ไขสัญญาเปลี่ยนแปลงเพิ่มเติมแบบรูปรายการก่อสร้างงานเพิ่ม- ลด (รายละเอียดตาม แก้ไขเพิ่มเติมฉบับที่ 2)</p> <p><b>แก้ไขเพิ่มเติมฉบับที่ 3 :</b> สัญญาเลขที่ สข 43/2564 (1 ก.ย. 64)</p> <p>แก้ไขสัญญา (รายละเอียดตาม แก้ไขเพิ่มเติมฉบับที่ 3)</p> <p><b>แก้ไขเพิ่มเติมฉบับที่ 4 :</b> สัญญาเลขที่ สข 43/2564 (22 ก.ย. 64)</p> <p>แก้ไขสัญญา เดิม : ผู้รับจ้างต้องเริ่มทำงานที่รับจ้างภายในวันที่ 26 ก.พ. 64 และจะต้องทำงานให้แล้วเสร็จบริบูรณ์ภายในวันที่ 23 ก.ย. 64</p> <p><b>แก้ไขเป็น :</b> ผู้รับจ้างต้องเริ่มทำงานที่รับจ้างภายในวันที่ 26 ก.พ. 64 และจะต้องทำงานให้แล้วเสร็จบริบูรณ์ภายในวันที่ 4 ก.ย. 64 (รายละเอียดตาม แก้ไขเพิ่มเติมฉบับที่ 4)</p> <p><b>ผลการดำเนินงาน</b></p> <p>- ปรับปรุงหอประชุมฯ ทั้งหมด 10 งวดงาน ส่งงานแล้ว 7 งวดงาน คิดเป็นร้อยละ 70</p> |
| 2                      | ปรับปรุงอาคารเรียนรวมอเนกประสงค์ 2 | 10,000,000.00 | <p>- <b>ห้างหุ้นส่วนจำกัดนาม่อมวิศวกรรมไฟฟ้า</b></p> <p>อยู่ระหว่างแจ้งลงนามในสัญญา คาดว่าจะลงนามในสัญญาภายในเดือน ต.ค. 64</p>   |

| โครงการ |  | งบประมาณ                      | ขั้นตอนการดำเนินการ  |
|---------|--|-------------------------------|--|
|         | วิทยาเขตพัทลุง   | 20,543,000.00                 |  |
| 3       | ก่อสร้างโรงอาหาร (วิทยาเขตพัทลุง)  | 10,543,000.00                 | - หจก. ณิชชา กรุป คอนสตรัคชั่น (งวดงานทั้งหมด 8 งวดงาน)<br>- ผลการประกวดราคา งบประมาณ 8,750,000.00 บาท<br>- เลขที่สัญญา พท 64/2564 ลงวันที่ 18 มี.ค. 64 สิ้นสุดสัญญา วันที่ 13 มี.ค. 65<br><b>ผลการดำเนินงาน</b><br>- อยู่ระหว่างการดำเนินการก่อสร้าง  |
| 4       | ปรับปรุงห้องปฏิบัติการด้านอุตสาหกรรมเกษตรและชีวภาพ<br>- ปรับปรุงห้องปฏิบัติการด้านอุตสาหกรรมเกษตรและชีวภาพ | 10,000,000.00<br>1,000,000.00 | - ห้างหุ้นส่วนจำกัด บี.เอ็ม.พี ซีวิลเอ็นจิเนียริ่ง<br>- ผลการประกวดราคา งบประมาณ 789,600.00 บาท<br>- เลขที่สัญญา พท 49/2564 ลงวันที่ 22 มี.ค. 64 สิ้นสุดสัญญา วันที่ 20 มิ.ย. 64<br><b>ผลการดำเนินงาน</b><br>- ดำเนินการก่อสร้างเรียบร้อยแล้ว  |
|         | - ครุภัณฑ์ที่มีราคาต่อหน่วยต่ำกว่า 1 ล้านบาท<br>ครุภัณฑ์ประกอบอาคารห้องปฏิบัติการอุตสาหกรรมเกษตรและชีวภาพ  | 9,000,000.00                  | - ผู้รับจ้าง บริษัท ออฟฟิเชียล อีควิปเมนต์ แมนูแฟคเจอร์ จำกัด<br>- ผลการประกวดราคา งบประมาณ 8,980,000.00 บาท<br>- เลขที่สัญญา พท 53/2564 ลงวันที่ 12 พ.ค. 64 สิ้นสุดสัญญา วันที่ 9 ก.ย. 64<br><b>ผลการดำเนินงาน</b><br>- บริษัทฯ ส่งของเรียบร้อยแล้ว อยู่ระหว่างการติดตั้ง คาดว่าจะติดตั้งแล้วเสร็จภายในเดือนกันยายน |

## การบริหารงานก่อสร้าง : มหาวิทยาลัยทักษิณ

### ปรับปรุงอาคารหอประชุมปาริชาติ

ผู้ก่อสร้าง : กิจการร่วมค้าเค-ไฮ (งวดงานทั้งหมด 10 งวดงาน)

ผลการประกวดราคา งบประมาณ 24,800,000.00 บาท

เลขที่สัญญา สข 43/2564 ลงวันที่ 25 ก.พ. 64 สิ้นสุดสัญญา วันที่ 25 ก.ย. 64

### รายละเอียดงบประมาณที่จัดสรรแต่ละปีงบประมาณ

| ปีงบประมาณ                | งบประมาณ             |            |
|---------------------------|----------------------|------------|
|                           | เงินอุดหนุนจากรัฐบาล | เงินรายได้ |
| ปีงบประมาณ 2564           | 25,000,000.00        | -          |
| <b>รวม</b>                | <b>25,000,000</b>    | <b>-</b>   |
| <b>รวมงบประมาณทั้งหมด</b> | <b>25,000,000</b>    |            |

แก้ไขเพิ่มเติมฉบับที่ 1 : สัญญาเลขที่ สข 43/2564 (24 พ.ค. 64)

แก้ไขสัญญาในข้อ 3 หลักประกันการปฏิบัติตามสัญญา วรรคหนึ่ง ตามสัญญาเลขที่ 43/2564 ลงวันที่ 25 ก.พ. 64 (รายละเอียดตาม แก้ไขเพิ่มเติมฉบับที่ 1)

แก้ไขเพิ่มเติมฉบับที่ 2 : สัญญาเลขที่ สข 43/2564 (12 ก.ค. 64)

แก้ไขสัญญาเปลี่ยนแปลงเพิ่มเติมแบบรูปรายการก่อสร้างงานเพิ่ม - ลด (รายละเอียดตาม แก้ไขเพิ่มเติมฉบับที่ 2)

แก้ไขเพิ่มเติมฉบับที่ 3 : สัญญาเลขที่ สข 43/2564 (1 ก.ย. 64)

แก้ไขสัญญา (รายละเอียดตาม แก้ไขเพิ่มเติมฉบับที่ 3)

แก้ไขเพิ่มเติมฉบับที่ 4 : สัญญาเลขที่ สข 43/2564 (22 ก.ย. 64)

แก้ไขสัญญา เดิม : ผู้รับจ้างต้องเริ่มทำงานที่รับจ้างภายในวันที่ 26 ก.พ. 64 และจะต้องทำงานให้แล้วเสร็จบริบูรณ์ภายในวันที่ 23 ก.ย. 64

แก้ไขเป็น : ผู้รับจ้างต้องเริ่มทำงานที่รับจ้างภายในวันที่ 26 ก.พ. 64 และจะต้องทำงานให้แล้วเสร็จบริบูรณ์ภายในวันที่ 4 ก.ย. 64

(รายละเอียดตาม แก้ไขเพิ่มเติมฉบับที่ 4)

ผู้ควบคุม : -

| ปี งบประมาณ | งวดงาน |     |      | กำหนดส่งมอบ |                   |               | ผลการส่งมอบ |             | ปัญหา/อุปสรรค/แนวทางแก้ไข |
|-------------|--------|-----|------|-------------|-------------------|---------------|-------------|-------------|---------------------------|
|             | ที่    | วัน | สะสม | วันที่      | จำนวนเงิน         | จำนวนเงินสะสม | ส่งมอบ      | ตรวจรับ     |                           |
| 2564        | 1      | 40  | 40   | 6 เม.ย. 64  | 1,240,000         | 1,240,000     | 14 พ.ค. 64  | 19 พ.ค. 64  |                           |
|             | 2      | 10  | 50   | 16 เม.ย. 64 | 2,480,000         | 3,720,000     | 2 ส.ค. 64   | 11 ส.ค. 64  |                           |
|             | 3      | 25  | 75   | 11 พ.ค. 64  | 2,480,000         | 6,200,000     |             |             |                           |
|             | 4      | 15  | 90   | 26 พ.ค. 64  | 1,240,000         | 7,440,000     | 18 มิ.ย. 64 | 23 มิ.ย. 64 |                           |
|             | 5      | 30  | 120  | 25 มิ.ย. 64 | 2,480,000         | 9,920,000     |             |             |                           |
|             | 6      | 25  | 145  | 20 ก.ค. 64  | 2,480,000         | 12,400,000    | 13 ก.ย. 64  | 17 ก.ย. 64  |                           |
|             | 7      | 30  | 175  | 19 ส.ค. 64  | 3,720,000         | 16,120,000    | 28 มิ.ย. 64 | 30 มิ.ย. 64 |                           |
|             | 8      | 15  | 190  | 3 ก.ย. 64   | 3,720,000         | 19,840,000    | 9 ก.ค. 64   | 14 ก.ค. 64  |                           |
|             | 9      | 15  | 205  | 18 ก.ย. 64  | 3,720,000         | 23,560,000    | 2 ส.ค. 64   | 11 ส.ค. 64  |                           |
|             | 10     | 5   | 210  | 23 ก.ย. 64  | 1,240,000         | 24,800,000    |             |             |                           |
|             |        |     |      |             | <b>24,800,000</b> |               |             |             |                           |

## การบริหารงานก่อสร้าง : มหาวิทยาลัยทักษิณ

### ปรับปรุงอาคารเรียนรวมอเนกประสงค์ 2 (อาคาร 17)

ผู้ก่อสร้าง : ห้างหุ้นส่วนจำกัดนาหม่อมวิศวกรรมไฟฟ้า

อยู่ระหว่างแจ้งลงนามในสัญญา คาดว่าจะลงนามในสัญญาภายในเดือน ต.ค. 64

รายละเอียดงบประมาณที่จัดสรรแต่ละปีงบประมาณ

| ปีงบประมาณ         | งบประมาณ             |            |
|--------------------|----------------------|------------|
|                    | เงินอุดหนุนจากรัฐบาล | เงินรายได้ |
| ปีงบประมาณ 2564    | 10,000,000.00        | -          |
| รวม                | 10,000,000           | -          |
| รวมงบประมาณทั้งหมด | 10,000,000           |            |

ผู้ควบคุม : -

| ปี งบประมาณ. | งวดงาน |     |      | กำหนดส่งมอบ |           |               | ผลการส่งมอบ |         | ปัญหา/อุปสรรค/แนวทางแก้ไข |
|--------------|--------|-----|------|-------------|-----------|---------------|-------------|---------|---------------------------|
|              | ที่    | วัน | สะสม | วันที่      | จำนวนเงิน | จำนวนเงินสะสม | ส่งมอบ      | ตรวจรับ |                           |
|              |        |     |      |             |           |               |             |         |                           |
|              |        |     |      |             |           |               |             |         |                           |
|              |        |     |      |             |           |               |             |         |                           |
|              |        |     |      |             |           |               |             |         |                           |
|              |        |     |      |             |           |               |             |         |                           |
|              |        |     |      |             |           |               |             |         |                           |
|              |        |     |      |             |           |               |             |         |                           |
|              |        |     |      |             |           |               |             |         |                           |
|              |        |     |      |             |           |               |             |         |                           |
|              |        |     |      |             |           |               |             |         |                           |
|              |        |     |      |             |           |               |             |         |                           |

## การบริหารงานก่อสร้าง : มหาวิทยาลัยทักษิณ

### ก่อสร้างโรงอาหาร (วิทยาเขตพัทลุง)

ผู้ก่อสร้าง : หจก. ณิชชา กรู๊ป คอนสตรัคชั่น (งวดงานทั้งหมด 8 งวดงาน)

ผลการประกวดราคา งบประมาณ 8,750,000.00 บาท

เลขที่สัญญา พท 64/2564 ลงวันที่ 18 มี.ค. 64 สิ้นสุดสัญญา วันที่ 13 มี.ค. 65

ผู้ควบคุม : -

### รายละเอียดงบประมาณที่จัดสรรแต่ละปีงบประมาณ

| ปีงบประมาณ         | งบประมาณ             |            |
|--------------------|----------------------|------------|
|                    | เงินอุดหนุนจากรัฐบาล | เงินรายได้ |
| ปีงบประมาณ 2564    | 10,543,000.00        | -          |
| รวม                | 10,543,000           | -          |
| รวมงบประมาณทั้งหมด | 10,543,000           |            |

| ปี งบประมาณ | งวดงาน |     |      | กำหนดส่งมอบ |           |               | ผลการส่งมอบ |            | ปัญหา/อุปสรรค/แนวทางแก้ไข |
|-------------|--------|-----|------|-------------|-----------|---------------|-------------|------------|---------------------------|
|             | ที่    | วัน | สะสม | วันที่      | จำนวนเงิน | จำนวนเงินสะสม | ส่งมอบ      | ตรวจรับ    |                           |
| 2564        | 1      | 45  | 45   | 2 พ.ค. 64   | 612,500   | 612,500       | 3 ก.ย. 64   | 6 ก.ย. 64  |                           |
|             | 2      | 45  | 90   | 16 มิ.ย. 64 | 1,050,000 | 1,662,500     | 3 ก.ย. 64   | 6 ก.ย. 64  |                           |
|             | 3      | 40  | 130  | 26 ก.ค. 64  | 1,050,000 | 2,712,500     | 3 ก.ย. 64   | 6 ก.ย. 64  |                           |
|             | 4      | 40  | 170  | 5 ก.ย. 64   | 1,312,500 | 4,025,000     | 23 ก.ย. 64  | 27 ก.ย. 64 |                           |
|             | 5      | 40  | 210  | 15 ต.ค. 64  | 1,312,500 | 5,337,500     |             |            |                           |
|             | 6      | 30  | 240  | 14 ธ.ค. 64  | 1,050,000 | 6,387,500     |             |            |                           |
|             | 7      | 40  | 280  | 23 ม.ค. 64  | 1,050,000 | 7,437,500     |             |            |                           |
|             | 8      | 50  | 330  | 13 มี.ค. 64 | 1,312,500 | 8,750,000     |             |            |                           |
|             |        |     |      |             | 8,750,000 |               |             |            |                           |

## การบริหารงานก่อสร้าง : มหาวิทยาลัยทักษิณ

### ปรับปรุงห้องปฏิบัติการด้านอุตสาหกรรมเกษตรและชีวภาพ

ผู้ก่อสร้าง : ห้างหุ้นส่วนจำกัด บี.เอ็ม.พี ซีวิลเอ็นจิเนียริง (งวดงานทั้งหมด 1 งวดงาน)

ผลการประกวดราคา งบประมาณ 789,600.00 บาท

เลขที่สัญญา พท 49/2564 ลงวันที่ 22 มี.ค. 64 สิ้นสุดสัญญา วันที่ 20 มิ.ย. 64

ผู้ควบคุม : -

### รายละเอียดงบประมาณที่จัดสรรแต่ละปีงบประมาณ

| ปีงบประมาณ                | งบประมาณ             |            |
|---------------------------|----------------------|------------|
|                           | เงินอุดหนุนจากรัฐบาล | เงินรายได้ |
| ปีงบประมาณ 2564           | 10,000,000.00        | -          |
| - ปรับปรุงห้องฯ           | 1,000,000.00         |            |
| - ครุภัณฑ์                | 9,000,000.00         |            |
| <b>รวม</b>                | <b>10,000,000</b>    | <b>-</b>   |
| <b>รวมงบประมาณทั้งหมด</b> | <b>10,000,000</b>    |            |

| ปี งบประมาณ | งวดงาน |     |      | กำหนดส่งมอบ |           |               | ผลการส่งมอบ |           | ปัญหา/อุปสรรค/แนวทางแก้ไข |
|-------------|--------|-----|------|-------------|-----------|---------------|-------------|-----------|---------------------------|
|             | ที่    | วัน | สะสม | วันที่      | จำนวนเงิน | จำนวนเงินสะสม | ส่งมอบ      | ตรวจรับ   |                           |
| 2564        | 1      | 90  | 90   | 20 มิ.ย. 64 | 789,600   | 789,600       | 30 เม.ย. 64 | 3 พ.ค. 64 |                           |
|             |        |     |      |             | 789,600   | 789,600       |             |           |                           |

- รายการครุภัณฑ์ (9,000,000 บาท) :

ผู้ขาย : - ผู้รับจ้าง บริษัท ออฟฟิเชียล อีควิปเมนท์ แมนูแฟคเจอร์ริง จำกัด

- ผลการประกวดราคา งบประมาณ 8,980,000.00 บาท

- เลขที่สัญญา พท 53/2564 ลงวันที่ 12 พ.ค. 64 สิ้นสุดสัญญา วันที่ 9 ก.ย. 64

- บริษัทฯ ส่งของเรียบร้อยแล้ว อยู่ระหว่างการติดตั้ง คาดว่าจะติดตั้งแล้วเสร็จภายในเดือนกันยายน

รายงานความก้าวหน้าการดำเนินงานก่อสร้าง (ปีเดียว) : มหาวิทยาลัยทักษิณ  
 งบประมาณเพิ่มเติมระหว่างปี ประจำปีงบประมาณ พ.ศ. 2564  
 ณ วันที่ 30 กันยายน 2564

| โครงการ                |   | เงินอุดหนุนจากรัฐบาล | เงินรายได้    | ขั้นตอนการดำเนินการ   |
|------------------------|---|----------------------|---------------|---|
| รวมงบประมาณมหาวิทยาลัย |   | 8,000,000.00         | 33,000,000.00 |   |
| วิทยาเขตสงขลา          |   | 8,000,000.00         | -             |   |
| 1                      | ปรับปรุงถนนและลานจอดรถอาคารที่พักบุคลากร<br>วิทยาเขตสงขลา<br>อนุมัติงบประมาณเมื่อ :<br>วันที่ 14 พ.ค. 64 (อว8202.02/0345) | 8,000,000.00         | -             | บริษัท เนต้าดี๋ย โคออปเปอร์เรชั่น กรุ๊ป จำกัด<br>- อยู่ระหว่างแจ้งลงนามในสัญญา คาดว่าจะลงนามในสัญญา<br>ภายในเดือน ต.ค. 64   |
| วิทยาเขตพัทลุง         |   | -                    | 33,000,000.00 |   |
| 1                      | ก่อสร้างอาคารหอพักนิสิต (วิทยาเขตพัทลุง)<br>อนุมัติงบประมาณเมื่อ :<br>วันที่ 25 มี.ค. 64 (อว8202.02/0220)                 | -                    | 33,000,000.00 | - ผู้ชนะการประกวดราคา พีรภูมิ วิศวกรรม<br>- ผลการประกวดราคา งบประมาณ 30,970,000.00 บาท<br>- สัญญาเลขที่ พท 75/2564 ลงวันที่ 11 ส.ค. 64<br><b>ผลการดำเนินงาน</b><br>- ขณะนี้อยู่ระหว่างดำเนินการก่อสร้าง |



## การบริหารงานก่อสร้าง : มหาวิทยาลัยทักษิณ

ปรับปรุงถนนและลานจอดรถอาคารที่พักบุคลากร (วิทยาเขตสงขลา)

อนุมัติงบประมาณเมื่อ : วันที่ 14 พ.ค. 64 (อว8202.02/0345)

ผู้ก่อสร้าง : บริษัท เนาดี้ย์ โคออปเปอร์เรชั่น กรุป จำกัด

อยู่ระหว่างแจ้งลงนามในสัญญา คาดว่าจะลงนามในสัญญาภายในเดือน ต.ค. 64

รายละเอียดงบประมาณที่จัดสรรแต่ละปีงบประมาณ

| ปีงบประมาณ         | งบประมาณ             |            |
|--------------------|----------------------|------------|
|                    | เงินอุดหนุนจากรัฐบาล | เงินรายได้ |
| ปีงบประมาณ 2564    | 8,000,000.00         |            |
| รวม                | 8,000,000            | -          |
| รวมงบประมาณทั้งหมด |                      | 8,000,000  |

| ปี งบประมาณ | งวดงาน |     |      | กำหนดส่งมอบ |           |               | ผลการส่งมอบ |         | ปัญหา/อุปสรรค/แนวทางแก้ไข |
|-------------|--------|-----|------|-------------|-----------|---------------|-------------|---------|---------------------------|
|             | ที่    | วัน | สะสม | วันที่      | จำนวนเงิน | จำนวนเงินสะสม | ส่งมอบ      | ตรวจรับ |                           |
|             |        |     |      |             |           |               |             |         |                           |
|             |        |     |      |             |           |               |             |         |                           |
|             |        |     |      |             |           |               |             |         |                           |
|             |        |     |      |             |           |               |             |         |                           |
|             |        |     |      |             |           |               |             |         |                           |
|             |        |     |      |             |           |               |             |         |                           |
|             |        |     |      |             |           |               |             |         |                           |
|             |        |     |      |             |           |               |             |         |                           |
|             |        |     |      |             | -         |               |             |         |                           |

## การบริหารงานก่อสร้าง : มหาวิทยาลัยทักษิณ

### ก่อสร้างอาคารหอพักนิสิต (วิทยาเขตพัทลุง)

อนุมัติงบประมาณเมื่อ : วันที่ 25 มี.ค. 64 (อว8202.02/0220)

ผู้ก่อสร้าง : ผู้ชนะการประกวดราคา พีรภูมิ วิศกรรม (งวดงานทั้งหมด 9 งวดงาน)

ผลการประกวดราคา งบประมาณ 30,970,000.00 บาท

เลขที่สัญญา พท 75/2564 ลงวันที่ 11 ส.ค. 64 สิ้นสุดสัญญา วันที่ 7 มิ.ย 65

### รายละเอียดงบประมาณที่จัดสรรแต่ละปีงบประมาณ

| ปีงบประมาณ                | งบประมาณ             |                   |
|---------------------------|----------------------|-------------------|
|                           | เงินอุดหนุนจากรัฐบาล | เงินรายได้        |
| ปีงบประมาณ 2564           | -                    | 33,000,000        |
| <b>รวม</b>                | -                    | <b>33,000,000</b> |
| <b>รวมงบประมาณทั้งหมด</b> | <b>33,000,000</b>    |                   |

| ปี งบประมาณ | งวดงาน |     |      | กำหนดส่งมอบ |                   |               | ผลการส่งมอบ |         | ปัญหา/อุปสรรค/แนวทางแก้ไข       |
|-------------|--------|-----|------|-------------|-------------------|---------------|-------------|---------|---------------------------------|
|             | ที่    | วัน | สะสม | วันที่      | จำนวนเงิน         | จำนวนเงินสะสม | ส่งมอบ      | ตรวจรับ |                                 |
| 2564        | 1      | 30  |      | 10 ก.ย. 64  | 3,097,000         | 3,097,000     |             |         | ขณะนี้ดำเนินการถมดินปรับพื้นที่ |
|             | 2      | 45  |      | 25 ต.ค. 64  | 3,097,000         | 6,194,000     |             |         |                                 |
|             | 3      | 25  |      | 19 พ.ย. 64  | 3,097,000         | 9,291,000     |             |         |                                 |
|             | 4      | 45  |      | 3 ม.ค. 65   | 3,097,000         | 12,388,000    |             |         |                                 |
|             | 5      | 30  |      | 2 ก.พ. 65   | 3,097,000         | 15,485,000    |             |         |                                 |
|             | 6      | 30  |      | 4 มี.ค. 65  | 3,097,000         | 18,582,000    |             |         |                                 |
|             | 7      | 30  |      | 3 เม.ย. 65  | 3,097,000         | 21,679,000    |             |         |                                 |
|             | 8      | 30  |      | 3 พ.ค. 65   | 4,645,500         | 26,324,500    |             |         |                                 |
|             | 9      | 35  |      | 7 มิ.ย. 65  | 4,645,500         | 30,970,000    |             |         |                                 |
|             |        |     |      |             | <b>30,970,000</b> |               |             |         |                                 |

รายการครุภัณฑ์ งบประมาณเงินอุดหนุนจากรัฐบาล  
ประจำปีงบประมาณ พ.ศ. 2564

รายละเอียดครุภัณฑ์ ประจำปีงบประมาณ พ.ศ. 2564  
งบประมาณเงินอุดหนุนจากรัฐบาล

| คณะ/หน่วยงาน   | งบประมาณจัดสรร | ผลการดำเนินงาน   |
|--|----------------|--|
| ฝ่ายบริหารวิทยาเขตสงขลา                                      | 51,995,200.00  |  |
| ครุภัณฑ์ประกอบอาคารศูนย์ปฏิบัติการดนตรีและ<br>หอศิลปะการแสดง | 51,995,200.00  | - กิจการร่วมค้าเค-โฮ (งวดงานทั้งหมด 14 งวดงาน)<br>งบประมาณวงเงินในสัญญา 51,800,000.00 บาท<br>สัญญาเลขที่ สข 44/2564 ลงวันที่ 25 ก.พ. 64 สิ้นสุดสัญญาวันที่ 23 ก.ย. 64<br><b>แก้ไขเพิ่มเติมฉบับที่ 1 :</b> สัญญาเลขที่ สข 44/2564 (24 พ.ค. 64)<br>แก้ไขสัญญา ยกเลิกข้อความรายละเอียดในข้อ 8 หลักประกันการปฏิบัติ<br>ตามสัญญา วรรคหนึ่ง ตามสัญญาเลขที่ 44/2564 ลว 25 ก.พ. 64<br>(รายละเอียดตาม แก้ไขเพิ่มเติมฉบับที่ 1)<br><b>แก้ไขเพิ่มเติมฉบับที่ 2 :</b> สัญญาเลขที่ สข 44/2564 (1 ก.ย. 64)<br>แก้ไขสัญญา งวดงาน-งวดเงิน งวดที่ 8 งวดที่ 8 งวดที่ 9 งวดที่ 11 และ<br>งวดที่ 14 (รายละเอียดตาม แก้ไขเพิ่มเติมฉบับที่ 2)<br><b>แก้ไขเพิ่มเติมฉบับที่ 3 :</b> สัญญาเลขที่ สข 44/2564 (22 ก.ย. 64)<br>แก้ไขสัญญา เดิม : ผู้ขายจะส่งมอบสิ่งของที่ซื้อตามสัญญา ภายในวันที่<br>23 ก.ย. 64<br><b>แก้ไขเป็น :</b> ผู้ขายจะส่งมอบสิ่งของที่ซื้อตามสัญญา ภายในวันที่ 5 พ.ย. 64<br>(รายละเอียดตาม แก้ไขเพิ่มเติมฉบับที่ 3)  |
| - เปลี่ยนแปลงรายการ (อว 8203.01/0068)                        |                |  |
| - ครุภัณฑ์ประกอบอาคารฯ                                       | 30,342,800.00  | <b>งวดงานทั้งหมด 14 งวดงาน กำหนดส่งมอบงวดสุดท้ายวันที่ 23 ก.ย. 64</b>  |
| - ปรับปรุงอาคารฯ   | 21,652,400.00  | - งวดที่ 1 จำนวนเงิน 129,500 บาท กำหนดส่งงวดวันที่ 22 มี.ค. 64<br>- งวดที่ 2 จำนวนเงิน 3,367,000 บาท กำหนดส่งงวดวันที่ 6 เม.ย. 64<br>- งวดที่ 3 จำนวนเงิน 2,072,000 บาท กำหนดส่งงวดวันที่ 26 เม.ย. 64<br>- งวดที่ 4 จำนวนเงิน 3,885,000 บาท กำหนดส่งงวดวันที่ 11 พ.ค. 64<br>- งวดที่ 5 จำนวนเงิน 5,180,000 บาท กำหนดส่งงวดวันที่ 26 พ.ค. 64<br>- งวดที่ 6 จำนวนเงิน 4,920,000 บาท กำหนดส่งงวดวันที่ 10 มิ.ย. 64<br>- งวดที่ 7 จำนวนเงิน 3,367,000 บาท กำหนดส่งงวดวันที่ 25 มิ.ย. 64<br>- งวดที่ 8 จำนวนเงิน 1,480,000 บาท กำหนดส่งงวดวันที่ 5 ก.ค. 64<br>- งวดที่ 9 จำนวนเงิน 4,220,000 บาท กำหนดส่งงวดวันที่ 15 ก.ค. 64<br>- งวดที่ 10 จำนวนเงิน 2,590,000 บาท กำหนดส่งงวดวันที่ 25 ก.ค. 64<br>- งวดที่ 11 จำนวนเงิน 2,820,000 บาท กำหนดส่งงวดวันที่ 14 ส.ค. 64<br>- งวดที่ 12 จำนวนเงิน 6,216,000 บาท กำหนดส่งงวดวันที่ 3 ก.ย. 64<br>- งวดที่ 13 จำนวนเงิน 5,698,000 บาท กำหนดส่งงวดวันที่ 13 ก.ย. 64<br>- งวดที่ 14 จำนวนเงิน 5,855,500 บาท กำหนดส่งงวดวันที่ 5 พ.ย. 64<br><b>ผลการดำเนินงาน</b><br>- ขณะนี้อยู่ระหว่างดำเนินการ ทั้งหมด 14 งวดงาน ส่งมอบแล้ว 8 งวดงาน<br>คิดเป็นร้อยละ 57.14<br>- ส่งงวดที่ 1 วันที่ 5 เม.ย. 64 ตรวจรับ วันที่ 8 เม.ย. 64<br>- ส่งงวดที่ 2 วันที่ 3 พ.ค. 64 ตรวจรับ วันที่ 6 พ.ค. 64<br>- ส่งงวดที่ 3 วันที่ 16 ก.ค. 64 ตรวจรับ วันที่ 22 ก.ค. 64<br>- ส่งงวดที่ 4 วันที่ 16 ก.ค. 64 ตรวจรับ วันที่ 22 ก.ค. 64<br>- ส่งงวดที่ 7 วันที่ 16 ก.ค. 64 ตรวจรับ วันที่ 22 ก.ค. 64<br>- ส่งงวดที่ 10 วันที่ 18 มิ.ย. 64 ตรวจรับ วันที่ 23 มิ.ย. 64<br>- ส่งงวดที่ 5 วันที่ 16 ส.ค. 64 ตรวจรับ วันที่ 23 ส.ค. 64<br>- ส่งงวดที่ 13 วันที่ 16 ส.ค. 64 ตรวจรับ วันที่ 23 ส.ค. 64 |

| คณะ/หน่วยงาน  | งบประมาณจัดสรร                                       | ผลการดำเนินงาน   |
|---|--|--|
| <b>คณะศิลปกรรมศาสตร์</b><br>คุรุภัณฑ์สาขาวิชาทัศนศิลป์<br>- แทนปฏิบัติการประติมากรรมลอยตัว<br>ขนาด 47 x 47 เซนติเมตร<br>- แทนประติมากรรมลอยตัว ขนาด 70 x 70<br>เซนติเมตร              | 780,000.00<br><br>480,000.00<br><br>300,000.00       | บริษัท บางกอกวีดีโอ จำกัด<br>- เบิกจ่ายงบประมาณเรียบร้อยแล้ว   |
| <b>คณะมนุษยศาสตร์และสังคมศาสตร์</b><br>คุรุภัณฑ์สาขาวิชาภูมิศาสตร์<br>- เครื่องพิมพ์ Plotter หน้ากว้างสำหรับงาน<br>แผนที่และถ่ายภาพ   | 136,000.00<br><br>136,000.00                         | ห้างหุ้นส่วนจำกัด มอริเกท เซ็นเตอร์<br>- เบิกจ่ายงบประมาณเรียบร้อยแล้ว   |
| <b>คณะวิทยาศาสตร์</b><br>1. คุรุภัณฑ์สาขาวิชาวิทยาศาสตร์และคณิตศาสตร์พื้นฐาน<br>(จำนวน 5 รายการ)<br><br>2. คุรุภัณฑ์ประกอบอาคารปฏิบัติการวิทยาศาสตร์<br>สิ่งแวดล้อม (จำนวน 16 รายการ) | 6,913,200.00<br><br>2,118,500.00<br><br>4,794,700.00 | - บริษัท เบคไทย กรุงเทพอุปกรณ์ เคมีภัณฑ์ จำกัด<br>- วงเงินงบประมาณ 2,100,000 บาท<br>- สัญญาเลขที่ พท. 55/2564<br>- ลงนามในสัญญา วันที่ 21 พ.ค. 64 สิ้นสุดวันที่ 18 ก.ย. 64<br>- ส่งมอบเรียบร้อยแล้ว อยู่ระหว่างการเบิกจ่ายงบประมาณ<br><br>- บริษัท ออฟฟิเชียล อีควิปเมนท์ แมนูแฟคเจอร์ จำกัด<br>- งบประมาณวงเงินในสัญญา 4,750,000.00 บาท<br>- สัญญาเลขที่ พท. 31/2564<br>- ลงนามในสัญญาวันที่ 4 ก.พ. 64 สิ้นสุดวันที่ 4 มิ.ย. 64<br><b>ผลการดำเนินงาน</b><br>- คุรุภัณฑ์เสร็จเรียบร้อยแล้ว<br>- มหาวิทยาลัยแจ้งให้บริษัทเข้าพื้นที่เพื่อดำเนินการติดตั้งคุรุภัณฑ์ฯ |
| <b>คณะเทคโนโลยีและการพัฒนาชุมชน</b><br>คุรุภัณฑ์ประกอบอาคารปฏิบัติการด้านเทคโนโลยีและการพัฒนาชุมชน  | 11,456,600.00<br><br>11,456,600.00                   | - ผู้ขาย บริษัท ออฟฟิเชียล อีควิปเมนท์ แมนูแฟคเจอร์ จำกัด ได้รับคัดเลือก<br>- งบประมาณวงเงินในสัญญา 11,256,600.00 บาท<br>- สัญญาเลขที่ พท. 48/2564<br>- ลงนามในสัญญาวันที่ 18 มี.ค. 64 สิ้นสุดวันที่ 25 ส.ค. 64<br><b>ผลการดำเนินงาน</b><br>- ขณะนี้อยู่ระหว่างดำเนินการ<br>- อยู่ระหว่างการติดตั้งคุรุภัณฑ์ฯ<br>- กำหนดส่งมอบงาน วันที่ 6 ต.ค. 64 อยู่ระหว่างรอตรวจรับ  |

| คณะ/หน่วยงาน  | งบประมาณจัดสรร  | ผลการดำเนินงาน   |
|---|---|--|
| <p><b>คณะอุตสาหกรรมเกษตรและชีวภาพ</b></p> <p>ครุภัณฑ์สาขาวิชาเทคโนโลยีเครื่องสำอางและ</p> <p>ผลิตภัณฑ์เสริมอาหาร</p>  | <p>8,272,600.00</p> <p>8,272,600.00</p>   | <p>- บริษัท เบคไทย กรุงเทพมหานครเคมีภัณฑ์ จำกัด</p> <p>- งบประมาณวงเงินในสัญญา 7,692,230.00 บาท</p> <p>- สัญญาเลขที่ พท. 35/2564</p> <p>- ลงนามในสัญญาวันที่ 18 ก.พ. 2564 สิ้นสุดวันที่ 18 มิ.ย. 2564</p> <p><b>ผลการดำเนินงาน</b></p> <p>- ขณะนี้อยู่ระหว่างดำเนินการติดตั้งครุภัณฑ์ฯ</p> <p>คาดว่าจะแล้วเสร็จภายในวันที่ 10 ต.ค. 64</p>  |
| <p><b>คณะวิศวกรรมศาสตร์</b></p> <p>ครุภัณฑ์สาขาวิชาวิศวกรรมแมคคาทรอนิกส์</p> <p>1. ครุภัณฑ์ห้องปฏิบัติการวงจรไฟฟ้า</p> <p>2. ครุภัณฑ์ห้องปฏิบัติการอิเล็กทรอนิกส์</p> <p>3. ครุภัณฑ์ห้องปฏิบัติการออกแบบระบบดิจิทัลและวงจรตรรกะ</p> <p>4. ครุภัณฑ์ห้องปฏิบัติการวิศวกรรมแมคคาทรอนิกส์ปฏิบัติการเครื่องมือวัดทางไฟฟ้า</p> <p>5. ครุภัณฑ์ห้องปฏิบัติการเซนเซอร์และทรานสดิวเซอร์</p> <p>6. ครุภัณฑ์ห้องปฏิบัติการวิศวกรรมแมคคาทรอนิกส์ อิเล็กทรอนิกส์กำลัง</p> <p>7. ครุภัณฑ์ห้องปฏิบัติการวิศวกรรมแมคคาทรอนิกส์ เครื่องจักรกลไฟฟ้า</p> <p>8. ครุภัณฑ์ห้องปฏิบัติการวิศวกรรมแมคคาทรอนิกส์ ระบบไฟฟ้ากำลัง</p> | <p>40,000,000.00</p> <p>40,000,000.00</p> <p>688,000.00</p> <p>739,000.00</p> <p>523,000.00</p> <p>2,000,000.00</p> <p>1,450,000.00</p> <p>1,000,000.00</p> <p>2,000,000.00</p> <p>2,000,000.00</p> | <p>- อยู่ระหว่างดำเนินการจัดซื้อครุภัณฑ์ครั้งที่ 3 (การร่างประกาศและร่างเอกสารประกวดราคาฯ ครั้งที่ 3)</p> <p>- อยู่ระหว่างดำเนินการจัดซื้อครุภัณฑ์ครั้งที่ 3 (การร่างประกาศและร่างเอกสารประกวดราคาฯ ครั้งที่ 3)</p> <p>- อยู่ระหว่างดำเนินการจัดซื้อครุภัณฑ์ครั้งที่ 3 (การร่างประกาศและร่างเอกสารประกวดราคาฯ ครั้งที่ 3)</p> <p>- บริษัท เพคซ่า กรุ๊ป จำกัด</p> <p>- งบประมาณวงเงินในสัญญา 1,910,000 บาท</p> <p>- สัญญาเลขที่ พท. 77/2564</p> <p>- ลงนามในสัญญา 13 ส.ค. 64 สิ้นสุดสัญญาวันที่ 11 ธ.ค. 64</p> <p><b>ผลการดำเนินงาน</b></p> <p>- อยู่ระหว่างดำเนินการตามสัญญา</p> <p>- อยู่ระหว่างดำเนินการจัดซื้อครุภัณฑ์ครั้งที่ 3 (การร่างประกาศและร่างเอกสารประกวดราคาฯ ครั้งที่ 3)</p> <p>- บริษัท ไทรเนอร์ยี อินสทรูเมนต์ จำกัด</p> <p>- งบประมาณวงเงินในสัญญา 990,000 บาท</p> <p>- สัญญาเลขที่ พท. 82/2564</p> <p>- ลงนามในสัญญา 26 ส.ค. 64 สิ้นสุดสัญญาวันที่ 24 ธ.ค. 64</p> <p><b>ผลการดำเนินงาน</b></p> <p>- อยู่ระหว่างดำเนินการตามสัญญา</p> <p>- อยู่ระหว่างดำเนินการจัดซื้อครุภัณฑ์ครั้งที่ 3 (การร่างประกาศและร่างเอกสารประกวดราคาฯ ครั้งที่ 3)</p> <p>- อยู่ระหว่างดำเนินการจัดซื้อครุภัณฑ์ครั้งที่ 3 (การร่างประกาศและร่างเอกสารประกวดราคาฯ ครั้งที่ 3)</p> |

| คณะ/หน่วยงาน   | งบประมาณจัดสรร        | ผลการดำเนินงาน   |
|--|-----------------------|--|
| 9. ครุภัณฑ์ห้องปฏิบัติการวิศวกรรมเมคคาทรอนิกส์<br>กระบวนการผลิตขั้นพื้นฐาน | 4,600,000.00          | - ประกาศแต่งตั้งกรรมการร่างเสร็จเรียบร้อยแล้ว<br>- อยู่ระหว่าง รอประกาศร่างประกวดราคาฯ ครั้งที่ 3  |
| 10. ครุภัณฑ์ห้องปฏิบัติการซีเอ็นซี (Computer<br>Numerical Control (CNC))   | 10,500,000.00         | - อยู่ระหว่างแจ้งลงนามในสัญญา  |
| 11. ครุภัณฑ์ห้องปฏิบัติการวิศวกรรมเมคคาทรอนิกส์<br>ระบบควบคุม              | 3,000,000.00          | - บริษัท เอสทีเอ จำกัด เป็นผู้ชนะการประกวดราคา<br>- งบประมาณวงเงินในสัญญา 2,740,000 บาท<br>- ประกาศเมื่อวันที่ 31 ส.ค. 64<br>- อยู่ระหว่างแจ้งทำสัญญา  |
| 12. ครุภัณฑ์ห้องปฏิบัติการวิศวกรรมเมคคาทรอนิกส์                            | 2,500,000.00          | - อยู่ระหว่างแจ้งลงนามในสัญญา  |
| 13. ครุภัณฑ์ห้องปฏิบัติการหุ่นยนต์ในอุตสาหกรรม                             | 4,000,000.00          | - บริษัท วินัส ซัพพลาย จำกัด<br>- งบประมาณวงเงินในสัญญา 3,940,000 บาท<br>- สัญญาเลขที่ พท. 78/2564<br>ลงนามในสัญญา 18 ส.ค. 64 สิ้นสุดสัญญาวันที่ 15 ม.ค. 65<br><b>ผลการดำเนินงาน</b><br>- อยู่ระหว่างดำเนินการตามสัญญา                             |
| 14. ครุภัณฑ์ห้องปฏิบัติการคอมพิวเตอร์สำหรับ<br>ทางวิศวกรรม                 | 3,000,000.00          | - ประกาศแต่งตั้งกรรมการร่างเสร็จเรียบร้อยแล้ว<br>- อยู่ระหว่าง รอประกาศร่างประกวดราคาฯ ครั้งที่ 3  |
| 15. ครุภัณฑ์ห้องปฏิบัติการกระบวนการผลิตอัตโนมัติ                           | 2,000,000.00          | - บริษัท เอฟ.ที.เอ กรุ๊ป จำกัด<br>- งบประมาณวงเงินในสัญญา 1,677,900 บาท<br>- สัญญาเลขที่ พท. 83/2564<br>- ลงนามในสัญญา 2 ก.ย. 64 สิ้นสุดสัญญาวันที่ 1 ธ.ค. 64<br><b>ผลการดำเนินงาน</b><br>- อยู่ระหว่างดำเนินการตามสัญญา                           |
| <b>คณะวิทยาการสุขภาพและการกีฬา</b>   | <b>2,203,700.00</b>   |  |
| 1. ครุภัณฑ์สาขาวิชาสาธารณสุขศาสตร์   | 1,153,800.00          | - บริษัท ริโก้ ประเทศไทย จำกัด   |
| 2. ครุภัณฑ์สาขาวิชาการแพทย์แผนไทย  | 1,049,900.00          | - งบประมาณวงเงินในสัญญา 2,200,000.00 บาท<br>- สัญญาเลขที่ พท.60/2564<br>- กำหนดเริ่มวันที่ 15 มิ.ย. 64 สิ้นสุดสัญญา 13 ต.ค. 64<br><b>ผลการดำเนินงาน</b><br>- ขณะนี้อยู่ระหว่างดำเนินการติดตั้งครุภัณฑ์ฯ คาดว่าจะแล้วเสร็จ<br>ภายในระยะเวลาที่กำหนด |
| <b>รวมทั้งสิ้น</b>   | <b>121,757,300.00</b> |  |

ฝ่ายแผนงาน สำนักงานมหาวิทยาลัย มหาวิทยาลัยทักษิณ  
เลขที่ 140 หมู่ 4 ถนนกาญจนวนิช ตำบลเขารูปช้าง  
อำเภอเมือง จังหวัดสงขลา 90000  
โทรศัพท์ 0 7431 7600 ต่อ 7800