



# แผนการใช้จ่ายงบประมาณ ประจำปีงบประมาณ พ.ศ. 2563



ฝ่ายแผนงาน

สำนักงานมหาวิทยาลัยทักษิณ



แผนการใช้จ่ายงบประมาณ  
ประจำปีงบประมาณ พ.ศ. 2563  
มหาวิทยาลัยทักษิณ

ฝ่ายแผนงาน มหาวิทยาลัยทักษิณ

## คำชี้แจง

เพื่อให้การบริหารงบประมาณและการติดตามการใช้จ่ายงบประมาณของมหาวิทยาลัยทักษิณ มีประสิทธิภาพ มหาวิทยาลัยจึงได้กำหนดให้หน่วยงานต่าง ๆ จัดทำแผนการใช้จ่ายงบประมาณ เพื่อเป็นแนวทางในการบริหารงบประมาณของหน่วยงานและให้สามารถติดตามความก้าวหน้าของการใช้จ่ายงบประมาณได้อย่างเป็นระบบ และสามารถดำเนินงานให้สอดคล้องกับนโยบายของรัฐบาลในการเร่งรัดการใช้จ่ายงบประมาณ

### วัตถุประสงค์ในการจัดทำแผนการใช้จ่ายงบประมาณ

1. เพื่อให้หน่วยงานวางแผนการใช้จ่ายงบประมาณให้สอดคล้องกับแผนการดำเนินงานและบรรลุตามวัตถุประสงค์
2. เพื่อเป็นแนวทางในการควบคุมและติดตามผลการใช้จ่ายงบประมาณของแต่ละหน่วยงานให้เป็นไปตามแผนการใช้จ่ายงบประมาณ หากไม่เป็นไปตามแผนการใช้จ่ายจะได้แก้ไขปัญหาอุปสรรคให้บรรลุเป้าหมายตามแผนที่กำหนดไว้ รวมทั้งเพื่อประโยชน์ในการจัดทำงบประมาณรายจ่ายประจำปี

### คำจำกัดความ

แผนการใช้จ่ายงบประมาณ หมายถึง แผนแสดงรายละเอียดการใช้จ่ายงบประมาณรายจ่าย สำหรับหน่วยงาน/คณะ เพื่อดำเนินงานตามแผนปฏิบัติงานในรอบปีงบประมาณ

ฝ่ายแผนงาน มหาวิทยาลัยทักษิณ

กันยายน 2562

## สารบัญ

	หน้า
บทสรุปสำหรับผู้บริหาร .....	1
สรุปแผนการใช้จ่ายงบประมาณ ประจำปีงบประมาณ พ.ศ. 2563 .....	8
รายละเอียดแผนการใช้จ่ายงบประมาณเงินอุดหนุนจากรัฐบาล .....	24
- คณะวิทยาศาสตร์ .....	25
- คณะมนุษยศาสตร์และสังคมศาสตร์ .....	26
- คณะวิทยาการสุขภาพและการกีฬา .....	27
- คณะศิลปกรรมศาสตร์ .....	28
- คณะนิติศาสตร์ .....	29
- สำนักคอมพิวเตอร์ (สงขลา) .....	30
- สำนักคอมพิวเตอร์ (พัทลุง) .....	31
- สำนักหอสมุด (สงขลา) .....	32
- สำนักหอสมุด (พัทลุง) .....	33
- สถาบันทักษิณคดีศึกษา .....	34
- คณะวิศวกรรมศาสตร์ .....	35
- วิทยาลัยภูมิปัญญาชุมชน .....	36
- สถาบันวิจัยและพัฒนา .....	37
- สำนักงานมหาวิทยาลัย .....	38
- ฝ่ายบริหารกลางและทรัพยากรบุคคล .....	39
- ฝ่ายแผนงาน .....	40
- ฝ่ายวิชาการ .....	42
- ฝ่ายการคลังและทรัพย์สิน .....	43
- ฝ่ายประกันคุณภาพการศึกษา .....	44
- ฝ่ายตรวจสอบภายใน .....	45
- ฝ่ายนิติการ .....	46
- คณะพยาบาลศาสตร์ .....	47
- ฝ่ายบริหารงานสภามหาวิทยาลัย .....	48

## สารบัญ (ต่อ)

	หน้า
- ฝ่ายบริหารวิทยาเขตพัทลุง .....	49
- ฝ่ายกิจการนิสิตวิทยาเขตพัทลุง .....	50
- ฝ่ายบริหารวิทยาเขตสงขลา .....	51
- ฝ่ายกิจการนิสิตวิทยาเขตสงขลา .....	52
รายละเอียดแผนการใช้จ่ายงบประมาณเงินรายได้ .....	53
- คณะวิทยาศาสตร์ .....	54
- คณะมนุษยศาสตร์และสังคมศาสตร์ .....	72
- คณะศึกษาศาสตร์ .....	102
- คณะเทคโนโลยีและการพัฒนาชุมชน .....	129
- คณะวิทยาการสุขภาพและการกีฬา .....	132
- คณะเศรษฐศาสตร์และบริหารธุรกิจ .....	137
- คณะศิลปกรรมศาสตร์ .....	145
- คณะนิติศาสตร์ .....	158
- บัณฑิตวิทยาลัย .....	164
- สำนักคอมพิวเตอร์ (สงขลา) .....	167
- สำนักคอมพิวเตอร์ (พัทลุง) .....	169
- สำนักหอสมุด (สงขลา) .....	171
- สำนักหอสมุด (พัทลุง) .....	173
- สถาบันทักษิณคดีศึกษา .....	175
- คณะวิศวกรรมศาสตร์ .....	177
- วิทยาลัยภูมิปัญญาชุมชน .....	179
- สถาบันวิจัยและพัฒนา .....	181
- สำนักงานมหาวิทยาลัย .....	183
- ฝ่ายบริหารกลางและทรัพยากรบุคคล .....	184
- ฝ่ายแผนงาน .....	186
- ฝ่ายวิชาการ .....	188

## สารบัญ (ต่อ)

	หน้า
- ฝ่ายการคลังและทรัพย์สิน .....	190
- ฝ่ายประกันคุณภาพการศึกษา .....	192
- ฝ่ายตรวจสอบภายใน .....	194
- ฝ่ายนิติการ .....	195
- งานวิเทศสัมพันธ์ .....	196
- คณะพยาบาลศาสตร์ .....	198
- คณะอุตสาหกรรมเกษตรและชีวภาพ .....	201
- ฝ่ายบริหารงานสภามหาวิทยาลัย .....	203
- ฝ่ายบริหารวิทยาเขตพัทลุง .....	205
- ฝ่ายกิจการนิสิตวิทยาเขตพัทลุง .....	208
- ฝ่ายบริหารวิทยาเขตสงขลา .....	210
- ฝ่ายกิจการนิสิตวิทยาเขตสงขลา .....	213
- สถาบันปฏิบัติการชุมชนเพื่อการศึกษาแบบบูรณาการ .....	215
- วิทยาลัยการจัดการเพื่อการพัฒนา .....	217
- วิทยาลัยนานาชาติ .....	221



# บทสรุปสำหรับผู้บริหาร



**บทสรุปผู้บริหาร**  
**แผนการใช้จ่ายงบประมาณมหาวิทยาลัยทักษิณ**  
**ประจำปีงบประมาณ พ.ศ. 2563**

ปีงบประมาณ พ.ศ. 2563 มหาวิทยาลัยทักษิณ ได้จัดสรรงบประมาณรายจ่าย จำนวน 1,824,350,500 บาท โดยจำแนกเป็น งบประมาณเงินแผ่นดิน จำนวน 17,268,700 บาท งบประมาณเงินอุดหนุนจากรัฐบาล จำนวน 1,272,980,000 บาท และงบประมาณเงินรายได้ จำนวน 534,101,800 บาท

**แผนการใช้จ่ายงบประมาณมหาวิทยาลัยทักษิณ**

**1. งบประมาณในภาพรวมมหาวิทยาลัยทักษิณ จำแนกตามแหล่งงบประมาณ/ไตรมาส**

ตาราง แสดงแผนการใช้จ่ายงบประมาณในภาพรวมมหาวิทยาลัยทักษิณ  
 จำแนกตามแหล่งงบประมาณ/ไตรมาส

แหล่งงบประมาณ	ไตรมาส 1	ไตรมาส 2	ไตรมาส 3	ไตรมาส 4	รวมงบประมาณ
เงินแผ่นดิน	4,317,000	4,317,000	4,317,000	4,317,700	17,268,700
เงินอุดหนุนจากรัฐบาล	361,377,200	553,962,200	180,238,300	177,402,300	1,272,980,000
เงินรายได้	116,392,300	130,529,300	141,569,100	145,611,100	534,101,800
รวมงบประมาณ	482,086,500	688,808,500	326,124,400	327,331,100	1,824,350,500
ร้อยละ	26.43	37.75	17.88	17.94	100

แผนภูมิ แสดงแผนการใช้จ่ายงบประมาณในภาพรวมมหาวิทยาลัยทักษิณ  
 จำแนกตามแหล่งงบประมาณ/ไตรมาส

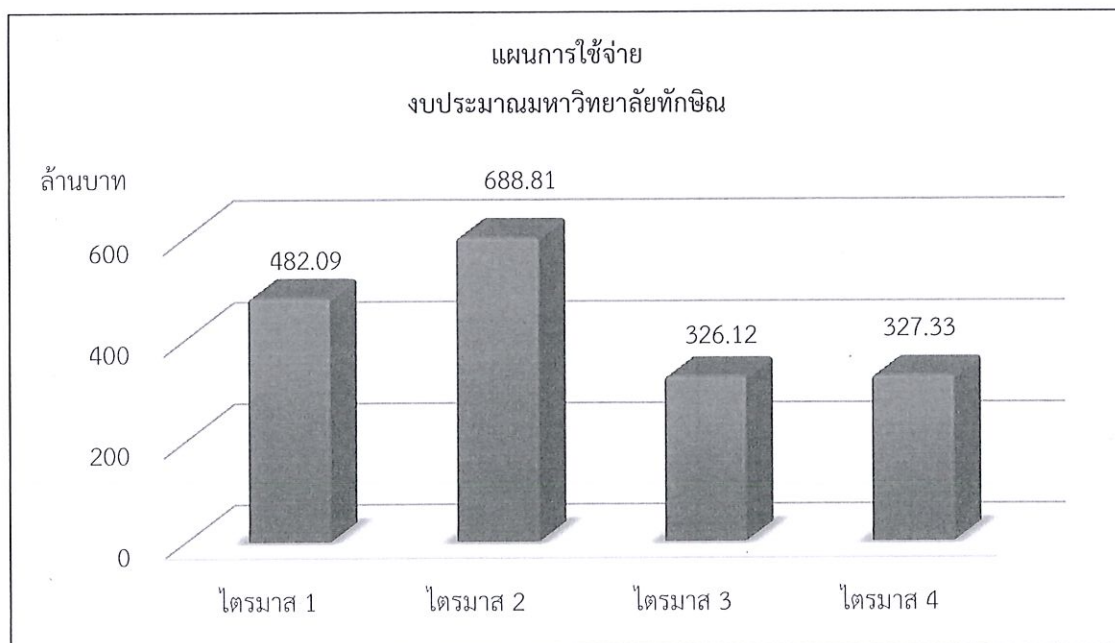



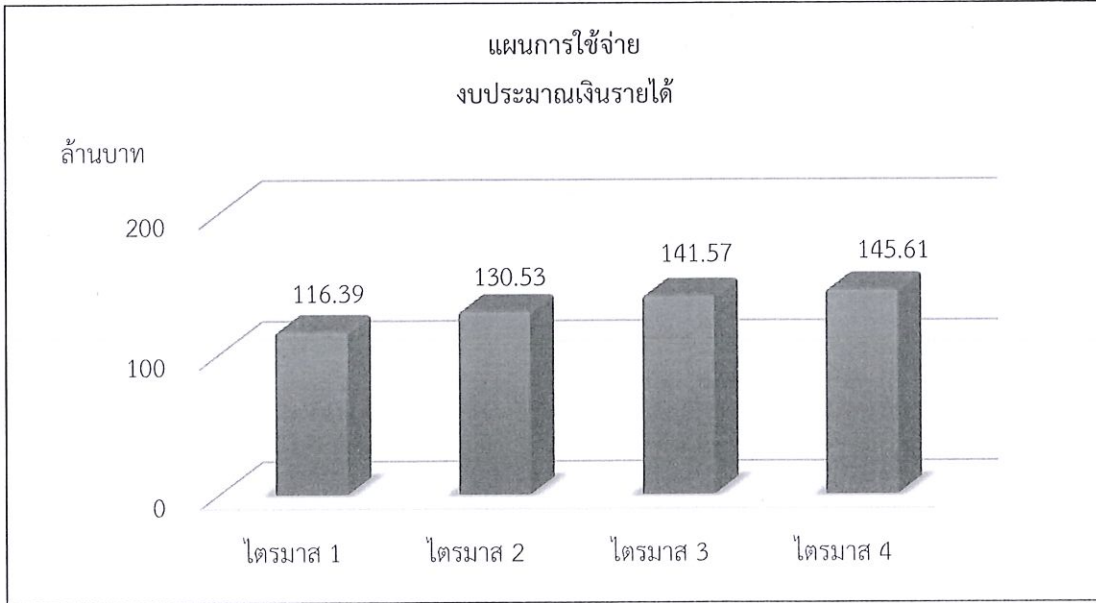
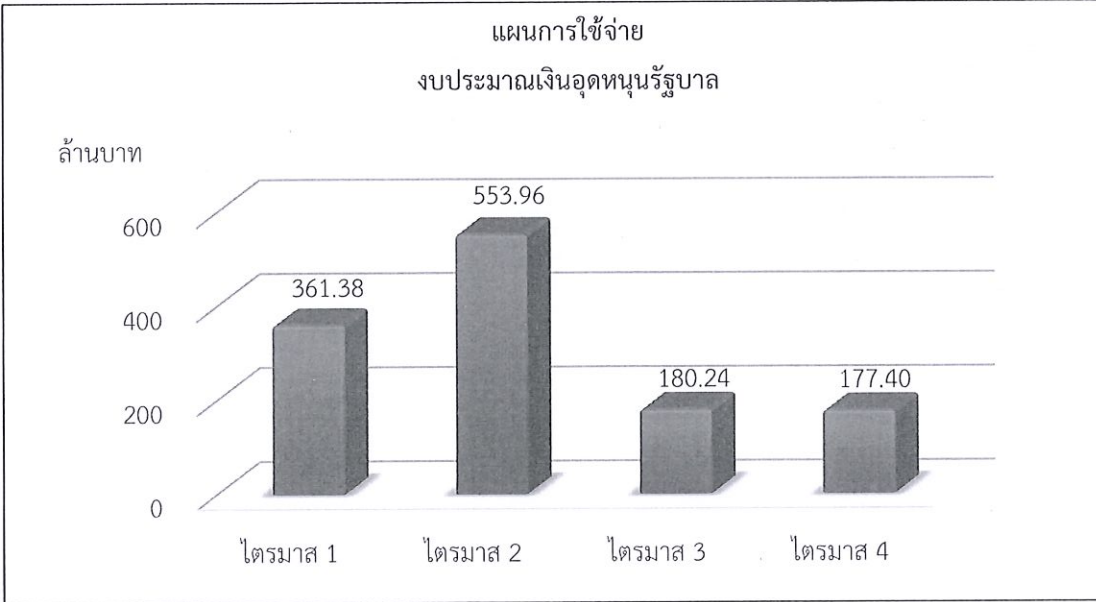
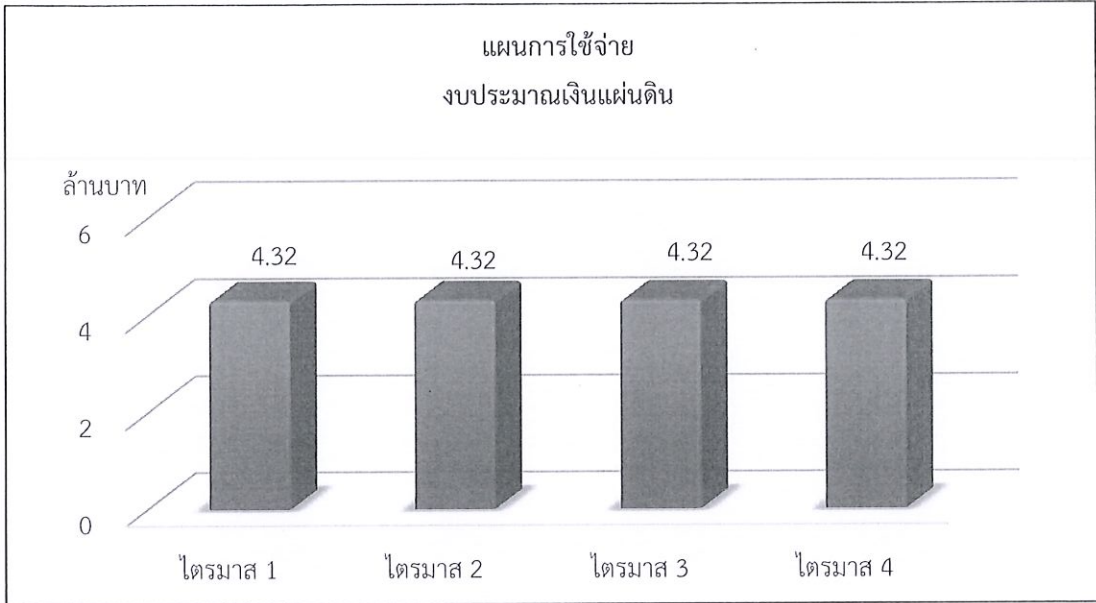

## 2. งบประมาณในภาพรวมมหาวิทยาลัยทักษิณ จำแนกตามงบรายจ่าย/ไตรมาส

### ตาราง แสดงแผนการใช้จ่ายงบประมาณในภาพรวมมหาวิทยาลัยทักษิณ

#### จำแนกตามงบรายจ่าย/ไตรมาส

แหล่งงบประมาณ	ไตรมาส 1	ไตรมาส 2	ไตรมาส 3	ไตรมาส 4	รวมงบประมาณ
งบบุคลากร	16,485,600	15,978,500	15,978,100	15,191,200	63,633,400
งบดำเนินงาน	59,600,500	60,917,700	58,492,300	62,060,000	241,070,500
งบลงทุน	54,432,200	186,053,000	192,360,500	190,737,400	623,583,100
งบเงินอุดหนุน	346,117,800	419,726,500	50,241,600	51,852,800	867,938,700
งบรายจ่ายอื่น	5,450,400	6,132,800	9,051,900	7,489,700	28,124,800
รวมงบประมาณ	482,086,500	688,808,500	326,124,400	327,331,100	1,824,350,500
ร้อยละ	26.43	37.75	17.88	17.94	100

### แผนภูมิ แสดงแผนการใช้จ่ายงบประมาณในภาพรวมมหาวิทยาลัยทักษิณ

#### จำแนกตามงบรายจ่าย/ไตรมาส

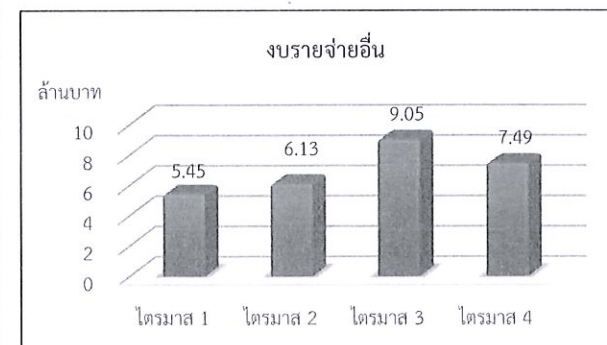
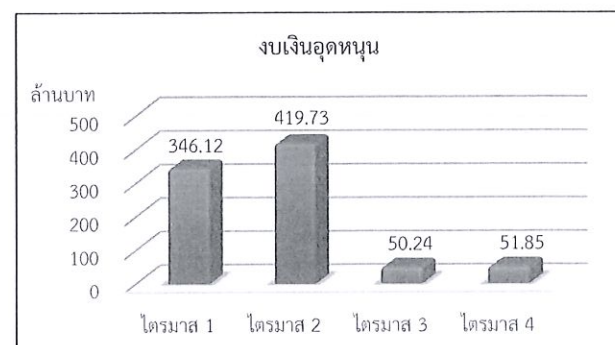
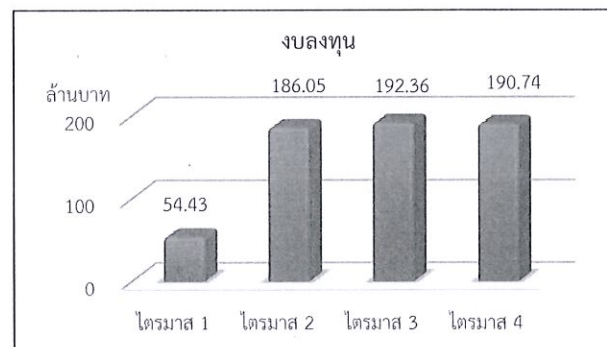
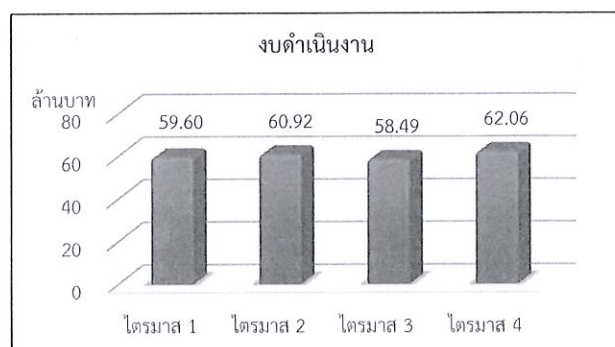
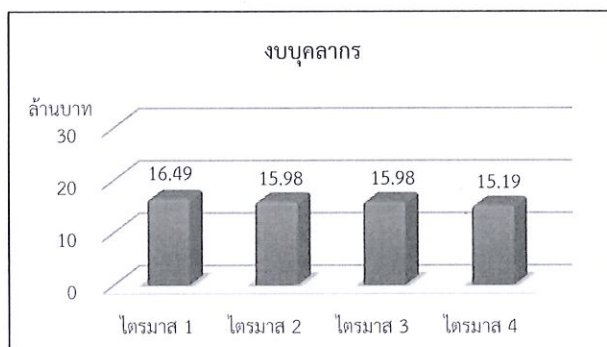
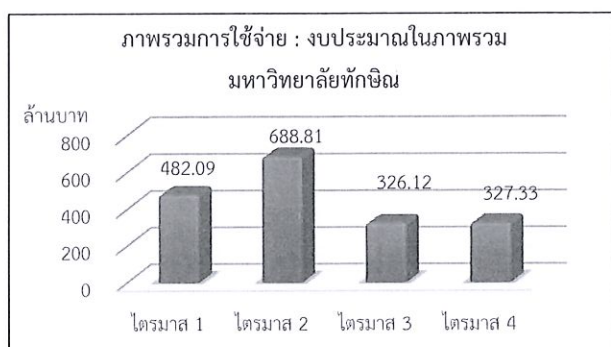

### 3. งบประมาณเงินแผ่นดิน (เงินเดือนและค่าจ้างประจำ) จำแนกตามงบรายจ่าย/ไตรมาส

ตาราง แสดงแผนการใช้จ่ายงบประมาณเงินแผ่นดิน

จำแนกตามงบรายจ่าย/ไตรมาส

แหล่งงบประมาณ	ไตรมาส 1	ไตรมาส 2	ไตรมาส 3	ไตรมาส 4	รวมงบประมาณ
งบบุคลากร	4,317,000	4,317,000	4,317,000	4,317,700	17,268,700
งบดำเนินงาน	-	-	-	-	-
งบลงทุน	-	-	-	-	-
งบเงินอุดหนุน	-	-	-	-	-
งบรายจ่ายอื่น	-	-	-	-	-
รวมงบประมาณ	4,317,000	4,317,000	4,317,000	4,317,700	17,268,700
ร้อยละ	25	25	25	25	100

แผนภูมิ แสดงแผนการใช้จ่ายงบประมาณเงินแผ่นดิน

จำแนกตามงบรายจ่าย/ไตรมาส

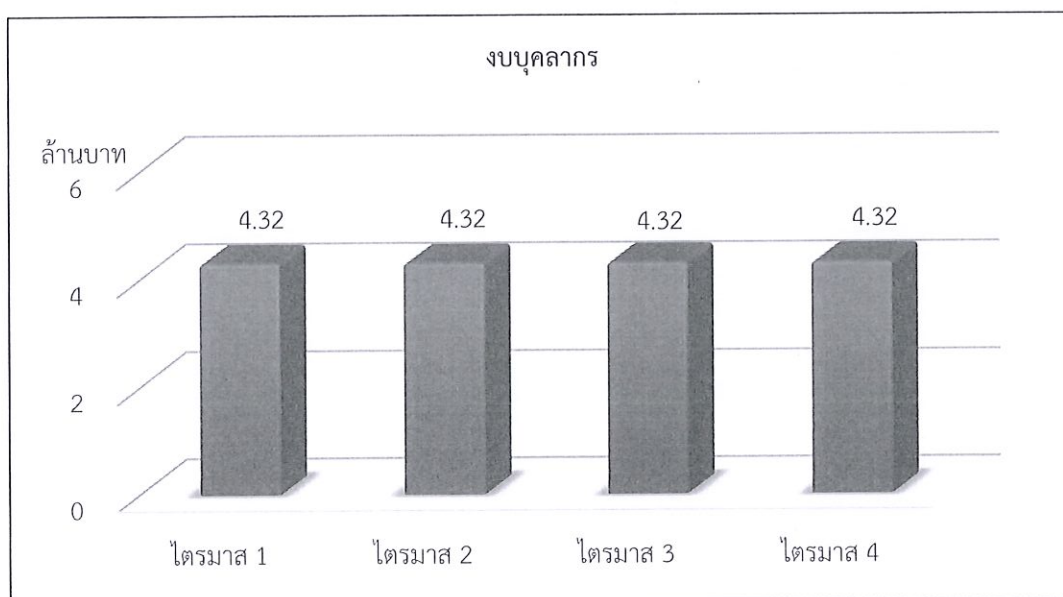

## 4. งบประมาณเงินอุดหนุนจากรัฐบาล จำแนกตามงบรายจ่าย/ไตรมาส

ตาราง แสดงแผนการใช้จ่ายงบประมาณเงินอุดหนุนจากรัฐบาล  
จำแนกตามงบรายจ่าย/ไตรมาส

แหล่งงบประมาณ	ไตรมาส 1	ไตรมาส 2	ไตรมาส 3	ไตรมาส 4	รวมงบประมาณ
งบบุคลากร	4,784,200	4,425,700	4,425,400	4,001,700	17,637,000
งบดำเนินงาน	14,708,500	3,603,600	2,979,300	2,650,000	23,941,400
งบลงทุน	29,562,500	162,237,500	169,389,500	167,389,900	528,579,400
งบเงินอุดหนุน	312,322,000	383,695,400	3,444,100	3,360,700	702,822,200
งบรายจ่ายอื่น	-	-	-	-	-
รวมงบประมาณ	361,377,200	553,962,200	180,238,300	177,402,300	1,272,980,000
ร้อยละ	28.39	43.52	14.15	13.94	100

แผนภูมิ แสดงแผนการใช้จ่ายงบประมาณเงินอุดหนุนจากรัฐบาล  
จำแนกตามงบรายจ่าย/ไตรมาส

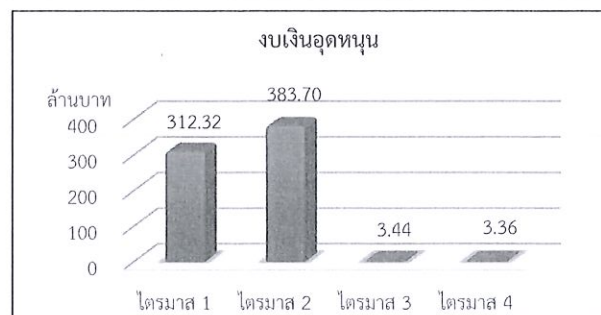
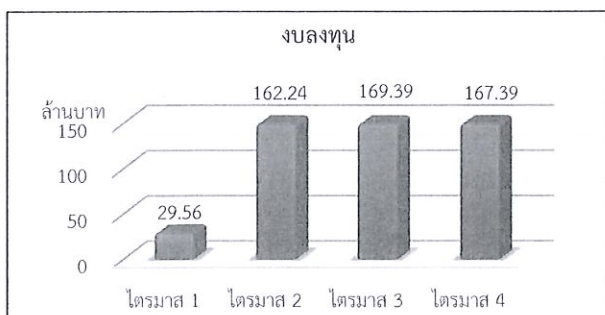
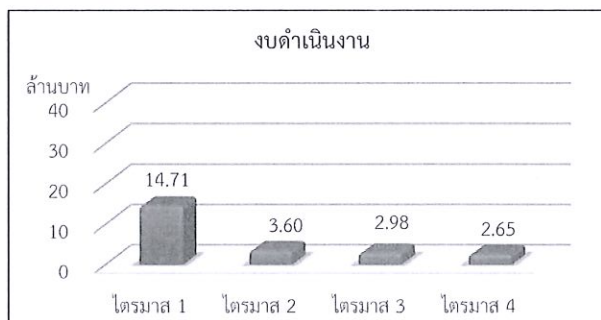
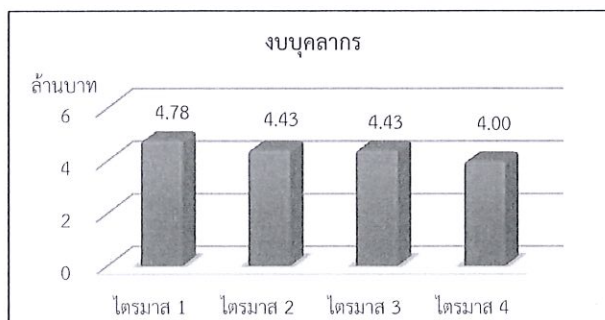
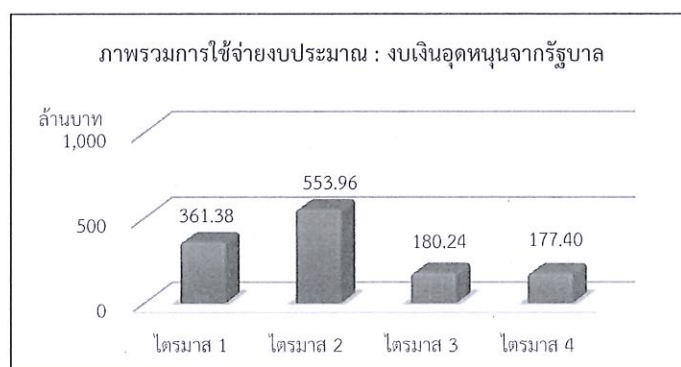

## 5. งบประมาณเงินรายได้ จำแนกตามงบรายจ่าย/ไตรมาส

ตาราง แสดงแผนการใช้จ่ายงบประมาณเงินรายได้

จำแนกตามงบรายจ่าย/ไตรมาส

แหล่งงบประมาณ	ไตรมาส 1	ไตรมาส 2	ไตรมาส 3	ไตรมาส 4	รวมงบประมาณ
งบบุคลากร	7,384,400	7,235,800	7,235,700	6,871,800	28,727,700
งบดำเนินงาน	44,892,000	57,314,100	55,513,000	59,410,000	217,129,100
งบลงทุน	24,869,700	23,815,500	22,971,000	23,347,500	95,003,700
งบเงินอุดหนุน	33,795,800	36,031,100	46,797,500	48,492,100	165,116,500
งบรายจ่ายอื่น	5,450,400	6,132,800	9,051,900	7,489,700	28,124,800
รวมงบประมาณ	116,392,300	130,529,300	141,569,100	145,611,100	534,101,800
ร้อยละ	21.79	24.44	26.51	27.26	100

แผนภูมิ แสดงแผนการใช้จ่ายงบประมาณเงินรายได้

จำแนกตามงบรายจ่าย/ไตรมาส

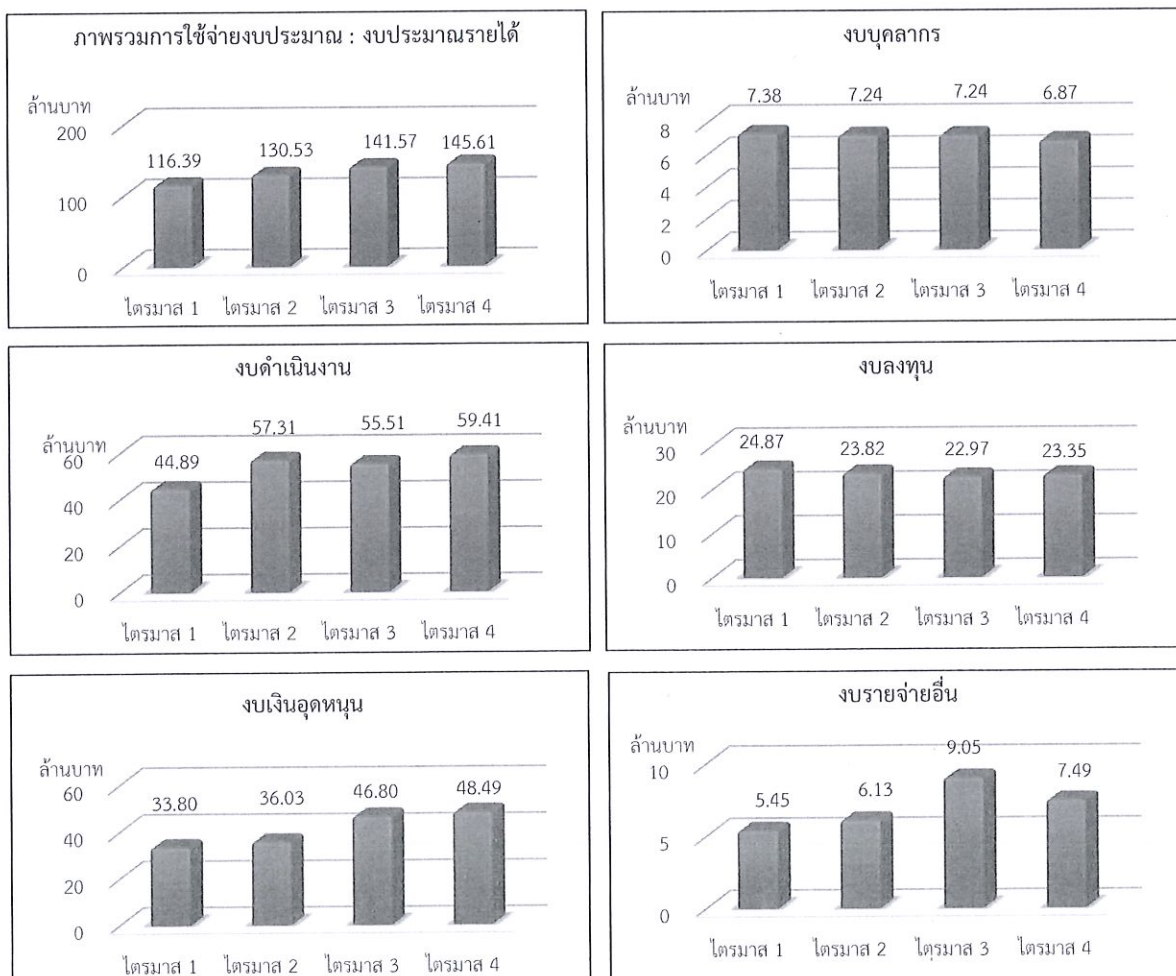

สรุปแผนการใช้จ่ายงบประมาณ  
ประจำปีงบประมาณ พ.ศ. 2563



สรุปแผนการใช้จ่ายงบประมาณมหาวิทยาลัยทักษิณ จำแนกตามหน่วยงาน/ไตรมาส

1. งบประมาณในภาพรวมมหาวิทยาลัยทักษิณ

แผนการใช้จ่ายงบประมาณในภาพรวมมหาวิทยาลัยทักษิณ

จำแนกตามหน่วยงาน/ไตรมาส

คณะ/หน่วยงาน	งบประมาณ จัดสรร	ไตรมาส 1		ไตรมาส 2		ไตรมาส 3		ไตรมาส 4		รวม	
		แผน	ร้อยละ	แผน	ร้อยละ	แผน	ร้อยละ	แผน	ร้อยละ	แผน	ร้อยละ
มหาวิทยาลัยทักษิณ	รวม	482,086,500	26.43	688,808,500	37.76	326,124,400	17.88	327,331,100	17.94	1,824,350,500	100.00
	รายจ่ายประจำ	423,790,300	36.34	498,891,500	42.78	123,347,900	10.58	120,030,000	10.29	1,166,059,700	100.00
	รายจ่ายลงทุน	58,296,200	8.86	189,917,000	28.85	202,776,500	30.80	207,301,100	31.49	658,290,800	100.00
สำนักงานมหาวิทยาลัย	รวม	11,448,000	4.91	19,008,000	8.14	100,451,400	43.04	102,463,900	43.91	233,371,300	100.00
	รายจ่ายประจำ	7,584,000	13.48	15,144,000	26.92	18,833,400	33.48	14,697,800	26.13	56,259,200	100.00
	รายจ่ายลงทุน	3,864,000	2.18	3,864,000	2.18	81,618,000	46.08	87,766,100	49.55	177,112,100	100.00
ฝ่ายบริหารงานส่วนมหาวิทยาลัย	รวม	1,869,000	27.70	1,806,700	26.78	1,609,000	23.85	1,461,700	21.67	6,746,400	100.00
	รายจ่ายประจำ	1,869,000	27.70	1,806,700	26.78	1,609,000	23.85	1,461,700	21.67	6,746,400	100.00
	รายจ่ายลงทุน	-	-	-	-	-	-	-	-	-	-
ฝ่ายแผนงาน	รวม	5,047,900	28.39	395,700	2.23	3,512,700	19.75	8,825,900	49.63	17,782,200	100.00
	รายจ่ายประจำ	5,047,900	28.39	395,700	2.23	3,512,700	19.75	8,825,900	49.63	17,782,200	100.00
	รายจ่ายลงทุน	-	-	-	-	-	-	-	-	-	-
ฝ่ายการคลังและทรัพย์สิน	รวม	306,876,700	43.27	388,013,900	54.71	7,337,500	1.03	6,986,900	0.99	709,215,000	100.00
	รายจ่ายประจำ	306,876,700	43.27	388,013,900	54.71	7,337,500	1.03	6,986,900	0.99	709,215,000	100.00
	รายจ่ายลงทุน	-	-	-	-	-	-	-	-	-	-
ฝ่ายบริหารกลางและทรัพยากรบุคคล	รวม	12,753,400	64.80	1,459,400	7.42	1,276,700	6.49	4,191,000	21.30	19,680,500	100.00
	รายจ่ายประจำ	12,753,400	64.80	1,459,400	7.42	1,276,700	6.49	4,191,000	21.30	19,680,500	100.00
	รายจ่ายลงทุน	-	-	-	-	-	-	-	-	-	-
ฝ่ายประกันคุณภาพการศึกษา	รวม	258,200	16.30	644,400	40.68	238,200	15.04	443,400	27.99	1,584,200	100.00
	รายจ่ายประจำ	258,200	16.30	644,400	40.68	238,200	15.04	443,400	27.99	1,584,200	100.00
	รายจ่ายลงทุน	-	-	-	-	-	-	-	-	-	-





1. งบประมาณในภาพรวมมหาวิทยาลัยทักษิณ (ต่อ)

คณะ/หน่วยงาน	งบประมาณ จัดสรร	ไตรมาส 1		ไตรมาส 2		ไตรมาส 3		ไตรมาส 4		รวม	
		แผน	ร้อยละ	แผน	ร้อยละ	แผน	ร้อยละ	แผน	ร้อยละ	แผน	ร้อยละ
คณะศึกษาศาสตร์	รวม	4,582,300	22.01	6,224,600	29.90	6,201,000	29.79	3,811,000	18.31	20,818,900	100.00
	รายจ่ายประจำ	4,407,300	21.35	6,224,600	30.15	6,201,000	30.04	3,811,000	18.46	20,643,900	100.00
	รายจ่ายลงทุน	175,000	100.00	-	-	-	-	-	-	175,000	100.00
คณะมนุษยศาสตร์และสังคมศาสตร์	รวม	4,585,000	22.34	5,764,000	28.08	5,991,400	29.19	4,183,500	20.38	20,523,900	100.00
	รายจ่ายประจำ	4,585,000	23.31	4,906,000	24.95	5,991,400	30.47	4,183,500	21.27	19,665,900	100.00
	รายจ่ายลงทุน	-	-	858,000	100.00	-	-	-	-	858,000	100.00
คณะเศรษฐศาสตร์และบริหารธุรกิจ	รวม	4,624,200	24.63	4,434,800	23.62	4,735,100	25.22	4,979,200	26.52	18,773,300	100.00
	รายจ่ายประจำ	4,146,000	22.66	4,434,800	24.24	4,735,100	25.88	4,979,200	27.22	18,295,100	100.00
	รายจ่ายลงทุน	478,200	100.00	-	-	-	-	-	-	478,200	100.00
คณะศิลปกรรมศาสตร์	รวม	2,578,500	31.36	2,199,400	26.75	2,090,700	25.43	1,354,200	16.47	8,222,800	100.00
	รายจ่ายประจำ	2,314,500	29.08	2,199,400	27.63	2,090,700	26.27	1,354,200	17.02	7,958,800	100.00
	รายจ่ายลงทุน	264,000	100.00	-	-	-	-	-	-	264,000	100.00
คณะนิติศาสตร์	รวม	3,388,300	25.04	3,310,100	24.47	3,710,400	27.42	3,120,600	23.07	13,529,400	100.00
	รายจ่ายประจำ	2,983,300	22.73	3,310,100	25.22	3,710,400	28.27	3,120,600	23.78	13,124,400	100.00
	รายจ่ายลงทุน	405,000	100.00	-	-	-	-	-	-	405,000	100.00
คณะวิทยาศาสตร์	รวม	1,944,900	17.80	2,767,500	25.33	3,168,500	28.99	3,046,900	27.88	10,927,800	100.00
	รายจ่ายประจำ	1,944,900	17.80	2,767,500	25.33	3,168,500	28.99	3,046,900	27.88	10,927,800	100.00
	รายจ่ายลงทุน	-	-	-	-	-	-	-	-	-	-
คณะเทคโนโลยีและการพัฒนา	รวม	499,400	20.05	697,500	28.01	764,100	30.68	529,200	21.25	2,490,200	100.00
	รายจ่ายประจำ	499,400	20.05	697,500	28.01	764,100	30.68	529,200	21.25	2,490,200	100.00
	รายจ่ายลงทุน	-	-	-	-	-	-	-	-	-	-
คณะวิศวกรรมศาสตร์	รวม	547,700	0.57	24,212,700	25.05	35,984,400	37.22	35,931,300	37.17	96,676,100	100.00
	รายจ่ายประจำ	547,700	32.68	462,700	27.61	359,400	21.44	306,300	18.27	1,676,100	100.00
	รายจ่ายลงทุน	-	-	23,750,000	25.00	35,625,000	37.50	35,625,000	37.50	95,000,000	100.00



1. งบประมาณในภาพรวมมหาวิทยาลัยทักษิณ (ต่อ)

คณะ/หน่วยงาน	งบประมาณ จัดสรร	ไตรมาส 1		ไตรมาส 2		ไตรมาส 3		ไตรมาส 4		รวม	
		แผน	ร้อยละ	แผน	ร้อยละ	แผน	ร้อยละ	แผน	ร้อยละ	แผน	ร้อยละ
สำนักหอสมุด (พัสดุ)	รวม	1,167,900	30.04	1,181,000	30.38	1,076,600	27.69	462,000	11.88	3,887,500	100.00
	รายจ่ายประจำ	1,167,900	30.04	1,181,000	30.38	1,076,600	27.69	462,000	11.88	3,887,500	100.00
	รายจ่ายลงทุน	-	-	-	-	-	-	-	-	-	-
สถาบันวิจัยและพัฒนา	รวม	5,536,700	78.10	601,300	8.48	463,700	6.54	487,700	6.88	7,089,400	100.00
	รายจ่ายประจำ	5,536,700	78.10	601,300	8.48	463,700	6.54	487,700	6.88	7,089,400	100.00
	รายจ่ายลงทุน	-	-	-	-	-	-	-	-	-	-
สถาบันปฏิบัติการชุมชนเพื่อการศึกษา	รวม	221,600	36.27	104,000	17.02	201,200	32.93	84,200	13.78	611,000	100.00
	รายจ่ายประจำ	221,600	36.27	104,000	17.02	201,200	32.93	84,200	13.78	611,000	100.00
	รายจ่ายลงทุน	-	-	-	-	-	-	-	-	-	-
วิทยาลัยภูมิปัญญาชุมชน	รวม	287,700	25.40	267,300	23.60	288,100	25.43	289,600	25.57	1,132,700	100.00
	รายจ่ายประจำ	287,700	25.40	267,300	23.60	288,100	25.43	289,600	25.57	1,132,700	100.00
	รายจ่ายลงทุน	-	-	-	-	-	-	-	-	-	-
วิทยาลัยการจัดการเพื่อการพัฒนา	รวม	5,015,100	27.51	4,057,000	22.26	4,060,700	22.28	5,095,200	27.95	18,228,000	100.00
	รายจ่ายประจำ	5,015,100	27.66	4,057,000	22.38	4,060,700	22.40	4,995,200	27.56	18,128,000	100.00
	รายจ่ายลงทุน	-	-	-	-	-	-	100,000	100.00	100,000	100.00
วิทยาลัยนานาชาติ	รวม	162,100	13.33	363,100	29.85	346,100	28.45	345,100	28.37	1,216,400	100.00
	รายจ่ายประจำ	162,100	13.33	363,100	29.85	346,100	28.45	345,100	28.37	1,216,400	100.00
	รายจ่ายลงทุน	-	-	-	-	-	-	-	-	-	-

2. งบประมาณเงินแผ่นดิน

แผนการใช้จ่ายงบประมาณเงินแผ่นดิน  
จำแนกตามหน่วยงาน/ไตรมาส

คณะ/หน่วยงาน	งบประมาณ จัดสรร	ไตรมาส 1		ไตรมาส 2		ไตรมาส 3		ไตรมาส 4		รวม	
		แผน	ร้อยละ	แผน	ร้อยละ	แผน	ร้อยละ	แผน	ร้อยละ	แผน	ร้อยละ
มหาวิทยาลัยทักษิณ	รวม	4,317,000	25.00	4,317,000	25.00	4,317,000	25.00	4,317,700	25.00	17,268,700	100.00
	รายจ่ายประจำ	4,317,000	25.00	4,317,000	25.00	4,317,000	25.00	4,317,700	25.00	17,268,700	100.00
	รายจ่ายลงทุน	-	-	-	-	-	-	-	-	-	-
ฝ่ายการคลังและทรัพย์สิน	รวม	4,317,000	25.00	4,317,000	25.00	4,317,000	25.00	4,317,700	25.00	17,268,700	100.00
	รายจ่ายประจำ	4,317,000	25.00	4,317,000	25.00	4,317,000	25.00	4,317,700	25.00	17,268,700	100.00
	รายจ่ายลงทุน	-	-	-	-	-	-	-	-	-	-

หมายเหตุ : เฉพาะเงินเดือนและค่าจ้างประจำ

3. งบประมาณเงินอุดหนุนจากรัฐบาล

แผนการใช้จ่ายงบประมาณเงินอุดหนุนจากรัฐบาล

จำแนกตามหน่วยงาน/ไตรมาส

คณะ/หน่วยงาน	งบประมาณ จัดสรร	ไตรมาส 1		ไตรมาส 2		ไตรมาส 3		ไตรมาส 4		รวม	
		แผน	ร้อยละ	แผน	ร้อยละ	แผน	ร้อยละ	แผน	ร้อยละ	แผน	ร้อยละ
มหาวิทยาลัยทักษิณ	รวม	361,377,200	28.39	553,962,200	43.52	180,236,300	14.16	177,402,300	13.94	1,272,980,000	100.00
	จ่ายประจำ	331,814,700	44.57	391,724,700	52.62	10,848,800	1.46	10,012,400	1.35	744,400,600	100.00
	จ่ายลงทุน	29,562,500	5.59	162,237,500	30.69	169,389,500	32.05	167,389,900	31.67	528,579,400	100.00
สำนักงานมหาวิทยาลัย	รวม	1,815,000	1.18	2,490,000	1.63	74,429,100	48.59	74,434,100	48.60	153,168,200	100.00
	จ่ายประจำ	1,815,000	16.86	2,490,000	23.13	3,227,100	29.98	3,231,700	30.02	10,763,800	100.00
	จ่ายลงทุน	-	-	-	-	71,202,000	50.00	71,202,400	50.00	142,404,400	100.00
ฝ่ายบริหารงานสถานมหาวิทยาลัย	รวม	99,000	19.96	99,000	19.96	199,000	40.12	99,000	19.96	496,000	100.00
	จ่ายประจำ	99,000	19.96	99,000	19.96	199,000	40.12	99,000	19.96	496,000	100.00
	จ่ายลงทุน	-	-	-	-	-	-	-	-	-	-
ฝ่ายแผนงาน	รวม	3,927,900	85.47	254,500	5.54	234,500	5.10	178,500	3.88	4,595,400	100.00
	จ่ายประจำ	3,927,900	85.47	254,500	5.54	234,500	5.10	178,500	3.88	4,595,400	100.00
	จ่ายลงทุน	-	-	-	-	-	-	-	-	-	-
ฝ่ายการคลังและทรัพย์สิน	รวม	300,342,000	44.02	381,339,200	55.89	292,800	0.04	292,500	0.04	682,266,500	100.00
	จ่ายประจำ	300,342,000	44.02	381,339,200	55.89	292,800	0.04	292,500	0.04	682,266,500	100.00
	จ่ายลงทุน	-	-	-	-	-	-	-	-	-	-
ฝ่ายบริหารกลางและทรัพยากรบุคคล	รวม	10,442,100	92.93	389,100	3.46	252,100	2.24	153,500	1.37	11,236,800	100.00
	จ่ายประจำ	10,442,100	92.93	389,100	3.46	252,100	2.24	153,500	1.37	11,236,800	100.00
	จ่ายลงทุน	-	-	-	-	-	-	-	-	-	-
ฝ่ายประกันคุณภาพการศึกษา	รวม	49,500	25.00	49,500	25.00	49,500	25.00	49,500	25.00	198,000	100.00
	จ่ายประจำ	49,500	25.00	49,500	25.00	49,500	25.00	49,500	25.00	198,000	100.00
	จ่ายลงทุน	-	-	-	-	-	-	-	-	-	-



3. งบประมาณเงินอุดหนุนจากรัฐบาล (ต่อ)

คณะ/หน่วยงาน	งบประมาณ จัดสรร	ไตรมาส 1		ไตรมาส 2		ไตรมาส 3		ไตรมาส 4		รวม	
		แผน	ร้อยละ	แผน	ร้อยละ	แผน	ร้อยละ	แผน	ร้อยละ	แผน	ร้อยละ
คณะนิติศาสตร์	รวม	207,000	25.00	207,000	25.00	207,000	25.00	207,000	25.00	828,000	100.00
	รายจ่ายประจำ	207,000	25.00	207,000	25.00	207,000	25.00	207,000	25.00	828,000	100.00
	รายจ่ายลงทุน	-	-	-	-	-	-	-	-	-	-
คณะวิทยาศาสตร์	รวม	174,400	24.99	174,400	24.99	174,400	24.99	174,400	25.02	697,800	100.00
	รายจ่ายประจำ	174,400	24.99	174,400	24.99	174,400	24.99	174,400	25.02	697,800	100.00
	รายจ่ายลงทุน	-	-	-	-	-	-	-	-	-	-
คณะเทคโนโลยีและการพัฒนา	รวม	49,500	25.00	49,500	25.00	49,500	25.00	49,500	25.00	198,000	100.00
	รายจ่ายประจำ	49,500	25.00	49,500	25.00	49,500	25.00	49,500	25.00	198,000	100.00
	รายจ่ายลงทุน	-	-	-	-	-	-	-	-	-	-
คณะวิศวกรรมศาสตร์	รวม	-	-	23,750,000	25.00	-	-	35,625,000	37.50	95,000,000	100.00
	รายจ่ายประจำ	-	-	-	-	-	-	-	-	-	-
	รายจ่ายลงทุน	-	-	23,750,000	25.00	-	-	35,625,000	37.50	95,000,000	100.00
คณะวิทยาการสุขภาพและการกีฬา	รวม	84,000	25.00	84,000	25.00	84,000	25.00	84,000	25.00	336,000	100.00
	รายจ่ายประจำ	84,000	25.00	84,000	25.00	84,000	25.00	84,000	25.00	336,000	100.00
	รายจ่ายลงทุน	-	-	-	-	-	-	-	-	-	-
คณะพยาบาลศาสตร์	รวม	-	-	80,925,000	85.18	-	-	-	-	80,925,000	85.18
	รายจ่ายประจำ	-	-	-	-	-	-	-	-	-	-
	รายจ่ายลงทุน	-	-	80,925,000	100.00	-	-	-	-	80,925,000	100.00
สถาบันทักษิณคดีศึกษา	รวม	264,000	25.19	264,000	25.19	264,000	25.19	264,000	24.43	1,048,000	100.00
	รายจ่ายประจำ	264,000	25.19	264,000	25.19	264,000	25.19	264,000	24.43	1,048,000	100.00
	รายจ่ายลงทุน	-	-	-	-	-	-	-	-	-	-
สำนักคอมพิวเตอร์ (สงขลา)	รวม	-	-	325,000	25.00	-	-	455,000	35.00	1,300,000	100.00
	รายจ่ายประจำ	-	-	325,000	25.00	-	-	455,000	35.00	1,300,000	100.00
	รายจ่ายลงทุน	-	-	-	-	-	-	-	-	-	-

3. งบประมาณเงินอุดหนุนจากรัฐบาล (ต่อ)

คณะ/หน่วยงาน	งบประมาณ จัดสรร	ไตรมาส 1		ไตรมาส 2		ไตรมาส 3		ไตรมาส 4		รวม	
		แผน	ร้อยละ	แผน	ร้อยละ	แผน	ร้อยละ	แผน	ร้อยละ	แผน	ร้อยละ
สำนักคอมพิวเตอร์ (พิทลจ)	รวม	-	-	-	-	-	-	900,000	100.00	900,000	100.00
	รายจ่ายประจำ	-	-	-	-	-	-	900,000	100.00	900,000	100.00
	รายจ่ายลงทุน	-	-	-	-	-	-	-	-	-	-
สำนักหอสมุด (สงทศ)	รวม	519,500	24.76	724,500	34.53	524,500	25.00	329,500	15.71	2,098,000	100.00
	รายจ่ายประจำ	519,500	24.76	724,500	34.53	524,500	25.00	329,500	15.71	2,098,000	100.00
	รายจ่ายลงทุน	-	-	-	-	-	-	-	-	-	-
สำนักหอสมุด (พิทลจ)	รวม	975,600	30.95	975,600	30.95	875,600	27.78	325,000	10.31	3,151,800	100.00
	รายจ่ายประจำ	975,600	30.95	975,600	30.95	875,600	27.78	325,000	10.31	3,151,800	100.00
	รายจ่ายลงทุน	-	-	-	-	-	-	-	-	-	-
สถาบันวิจัยและพัฒนา	รวม	249,000	31.28	219,000	27.51	159,000	19.97	169,000	21.23	796,000	100.00
	รายจ่ายประจำ	249,000	31.28	219,000	27.51	159,000	19.97	169,000	21.23	796,000	100.00
	รายจ่ายลงทุน	-	-	-	-	-	-	-	-	-	-
วิทยาลัยภูมิปัญญาชุมชน	รวม	131,400	25.00	131,400	25.00	131,400	25.00	131,400	25.00	525,600	100.00
	รายจ่ายประจำ	131,400	25.00	131,400	25.00	131,400	25.00	131,400	25.00	525,600	100.00
	รายจ่ายลงทุน	-	-	-	-	-	-	-	-	-	-



4. งบประมาณเงินรายได้

แผนการใช้จ่ายงบประมาณเงินรายได้  
จำแนกตามหน่วยงาน/ไตรมาส

คณะ/หน่วยงาน	งบประมาณ จัดสรร	ไตรมาส 1		ไตรมาส 2		ไตรมาส 3		ไตรมาส 4		รวม	
		แผน	ร้อยละ	แผน	ร้อยละ	แผน	ร้อยละ	แผน	ร้อยละ	แผน	ร้อยละ
มหาวิทยาลัยทักษิณ	รวม	116,392,300	21.79	130,529,300	24.44	141,569,100	26.51	145,611,100	27.26	594,101,800	100.00
	รายจ่ายประจำ	87,658,600	21.68	102,849,800	25.43	108,182,100	26.75	105,699,900	26.14	404,390,400	100.00
	รายจ่ายลงทุน	28,733,700	22.15	27,679,500	21.34	33,387,000	25.74	39,911,200	30.77	129,711,400	100.00
สำนักงานมหาวิทยาลัย	รวม	9,633,000	12.01	16,518,000	20.60	26,022,300	32.45	28,029,800	34.95	80,203,100	100.00
	รายจ่ายประจำ	5,769,000	12.68	12,654,000	27.81	15,606,300	34.30	11,466,100	25.20	45,495,400	100.00
	รายจ่ายลงทุน	3,864,000	-	3,864,000	-	10,416,000	-	16,563,700	-	34,707,700	-
ฝ่ายบริหารงานส่วนมหาวิทยาลัย	รวม	1,770,000	28.32	1,707,700	27.32	1,410,000	22.56	1,362,700	21.80	6,250,400	100.00
	รายจ่ายประจำ	1,770,000	28.32	1,707,700	27.32	1,410,000	22.56	1,362,700	21.80	6,250,400	100.00
	รายจ่ายลงทุน	-	-	-	-	-	-	-	-	-	-
ฝ่ายแผนงาน	รวม	1,120,000	8.49	141,200	1.07	3,278,200	24.86	8,647,400	65.58	13,186,800	100.00
	รายจ่ายประจำ	1,120,000	8.49	141,200	1.07	3,278,200	24.86	8,647,400	65.58	13,186,800	100.00
	รายจ่ายลงทุน	-	-	-	-	-	-	-	-	-	-
ฝ่ายการค้าและทรัพย์สิน	รวม	2,217,700	22.91	2,357,700	24.36	2,727,700	28.18	2,376,700	24.55	9,679,800	100.00
	รายจ่ายประจำ	2,217,700	22.91	2,357,700	24.36	2,727,700	28.18	2,376,700	24.55	9,679,800	100.00
	รายจ่ายลงทุน	-	-	-	-	-	-	-	-	-	-
ฝ่ายบริหารกลางและทรัพยากรบุคคล	รวม	2,311,300	27.37	1,070,300	12.68	1,024,600	12.13	4,037,500	47.82	8,443,700	100.00
	รายจ่ายประจำ	2,311,300	27.37	1,070,300	12.68	1,024,600	12.13	4,037,500	47.82	8,443,700	100.00
	รายจ่ายลงทุน	-	-	-	-	-	-	-	-	-	-
ฝ่ายประกันคุณภาพการศึกษา	รวม	208,700	15.06	594,900	42.92	188,700	13.61	393,900	28.42	1,386,200	100.00
	รายจ่ายประจำ	208,700	15.06	594,900	42.92	188,700	13.61	393,900	28.42	1,386,200	100.00
	รายจ่ายลงทุน	-	-	-	-	-	-	-	-	-	-

4. งบประมาณเงินรายได้ (ต่อ)

คณะ/หน่วยงาน	งบประมาณ จัดสรร	ไตรมาส 1		ไตรมาส 2		ไตรมาส 3		ไตรมาส 4		รวม	
		แผน	ร้อยละ	แผน	ร้อยละ	แผน	ร้อยละ	แผน	ร้อยละ	แผน	ร้อยละ
ฝ่ายตรวจสอบภายใน	รวม	253,400	26.31	240,100	24.92	237,400	24.64	232,400	24.13	963,300	100.00
	รายจ่ายประจำ	253,400	26.31	240,100	24.92	237,400	24.64	232,400	24.13	963,300	100.00
	รายจ่ายลงทุน	-	-	-	-	-	-	-	-	-	-
ฝ่ายวิชาการ	รวม	2,084,600	24.83	1,694,600	20.18	1,756,600	20.92	2,860,600	34.07	8,396,400	100.00
	รายจ่ายประจำ	2,084,600	24.83	1,694,600	20.18	1,756,600	20.92	2,860,600	34.07	8,396,400	100.00
	รายจ่ายลงทุน	-	-	-	-	-	-	-	-	-	-
ฝ่ายนิติการ	รวม	138,100	19.12	228,100	31.58	228,100	31.58	128,000	17.72	722,300	100.00
	รายจ่ายประจำ	138,100	19.12	228,100	31.58	228,100	31.58	128,000	17.72	722,300	100.00
	รายจ่ายลงทุน	-	-	-	-	-	-	-	-	-	-
งานวิเทศสัมพันธ์	รวม	268,400	32.82	200,800	24.55	232,800	28.47	115,800	14.16	817,800	100.00
	รายจ่ายประจำ	268,400	32.82	200,800	24.55	232,800	28.47	115,800	14.16	817,800	100.00
	รายจ่ายลงทุน	-	-	-	-	-	-	-	-	-	-
ฝ่ายบริหารวิทยาเขตสงขลา	รวม	11,246,000	15.96	20,049,200	28.44	19,401,800	27.53	19,787,300	28.07	70,484,300	100.00
	รายจ่ายประจำ	11,246,000	15.96	20,049,200	28.44	19,401,800	27.53	19,787,300	28.07	70,484,300	100.00
	รายจ่ายลงทุน	-	-	-	-	-	-	-	-	-	-
ฝ่ายกิจการนิสิตวิทยาเขตสงขลา	รวม	1,915,000	23.79	2,556,200	31.75	2,257,700	28.04	1,321,600	16.42	8,050,500	100.00
	รายจ่ายประจำ	1,915,000	23.79	2,556,200	31.75	2,257,700	28.04	1,321,600	16.42	8,050,500	100.00
	รายจ่ายลงทุน	-	-	-	-	-	-	-	-	-	-
ฝ่ายบริหารวิทยาเขตพัทลุง	รวม	39,711,900	25.00	39,898,300	25.12	39,701,900	25.00	39,509,800	24.88	158,821,900	100.00
	รายจ่ายประจำ	18,764,400	25.01	18,950,800	25.26	18,754,400	25.00	18,562,300	24.74	75,031,900	100.00
	รายจ่ายลงทุน	20,947,500	25.00	20,947,500	25.00	20,947,500	25.00	20,947,500	25.00	83,790,000	100.00
ฝ่ายกิจการนิสิตวิทยาเขตพัทลุง	รวม	3,465,600	24.72	3,555,600	25.36	3,627,600	25.88	3,370,300	24.04	14,019,100	100.00
	รายจ่ายประจำ	3,465,600	24.72	3,555,600	25.36	3,627,600	25.88	3,370,300	24.04	14,019,100	100.00
	รายจ่ายลงทุน	-	-	-	-	-	-	-	-	-	-



4. งบประมาณเงินรายได้ (ต่อ)

คณะ/หน่วยงาน	งบประมาณ จัดสรร	ไตรมาส 1		ไตรมาส 2		ไตรมาส 3		ไตรมาส 4		รวม	
		แผน	ร้อยละ	แผน	ร้อยละ	แผน	ร้อยละ	แผน	ร้อยละ	แผน	ร้อยละ
คณะอุตสาหกรรมเกษตรและชีวภาพ	รวม	739,200	32.17	185,600	25.11	185,200	25.05	130,600	17.67	739,200	100.00
	รายได้ประจำ	739,200	32.17	185,600	25.11	185,200	25.05	130,600	17.67	739,200	100.00
	รายจ่ายลงทุน	-	-	-	-	-	-	-	-	-	-
คณะวิทยาการสุขภาพและการกีฬา	รวม	6,216,000	22.57	1,340,900	21.57	2,046,900	32.93	1,425,300	22.93	6,216,000	100.00
	รายได้ประจำ	6,142,500	22.84	1,340,900	21.83	1,973,400	32.13	1,425,300	23.20	6,142,500	100.00
	รายจ่ายลงทุน	73,500	-	-	-	73,500	100.00	-	-	73,500	100.00
คณะพยาบาลศาสตร์	รวม	10,317,400	30.62	2,379,200	23.06	2,265,700	21.96	2,513,200	24.36	10,317,400	100.00
	รายได้ประจำ	1,517,400	36.86	429,200	28.29	315,700	20.81	213,200	14.05	1,517,400	100.00
	รายจ่ายลงทุน	8,800,000	29.55	1,950,000	22.16	1,950,000	22.16	2,300,000	26.14	8,800,000	100.00
บัณฑิตวิทยาลัย	รวม	3,628,900	14.65	1,071,300	29.52	1,296,500	35.73	729,300	20.10	3,628,900	100.00
	รายได้ประจำ	3,628,900	14.65	1,071,300	29.52	1,296,500	35.73	729,300	20.10	3,628,900	100.00
	รายจ่ายลงทุน	-	-	-	-	-	-	-	-	-	-
สถาบันทักษิณคดีศึกษา	รวม	1,530,000	23.81	359,300	23.48	362,300	23.68	444,100	29.03	1,530,000	100.00
	รายได้ประจำ	1,530,000	23.81	359,300	23.48	362,300	23.68	444,100	29.03	1,530,000	100.00
	รายจ่ายลงทุน	-	-	-	-	-	-	-	-	-	-
สำนักคอมพิวเตอร์ (สงขลา)	รวม	4,997,900	7.87	3,115,000	62.33	858,800	17.18	631,000	12.63	4,997,900	100.00
	รายได้ประจำ	4,937,900	7.96	3,055,000	61.87	858,800	17.39	631,000	12.78	4,937,900	100.00
	รายจ่ายลงทุน	60,000	-	60,000	100.00	-	-	-	-	60,000	100.00
สำนักคอมพิวเตอร์ (พัทลุง)	รวม	772,700	28.45	237,400	30.72	156,300	20.23	159,200	20.60	772,700	100.00
	รายได้ประจำ	772,700	28.45	237,400	30.72	156,300	20.23	159,200	20.60	772,700	100.00
	รายจ่ายลงทุน	-	-	-	-	-	-	-	-	-	-
สำนักหอสมุด (สงขลา)	รวม	2,371,900	25.63	573,400	24.17	664,800	28.03	525,700	22.16	2,371,900	100.00
	รายได้ประจำ	2,371,900	25.63	573,400	24.17	664,800	28.03	525,700	22.16	2,371,900	100.00
	รายจ่ายลงทุน	-	-	-	-	-	-	-	-	-	-

4. งบประมาณเงินรายได้ (ต่อ)

คณะ/หน่วยงาน	งบประมาณ จัดสรร	ไตรมาส 1		ไตรมาส 2		ไตรมาส 3		ไตรมาส 4		รวม	
		แผน	ร้อยละ	แผน	ร้อยละ	แผน	ร้อยละ	แผน	ร้อยละ	แผน	ร้อยละ
สำนักหอสมุด (พิบูล)	รวม	192,300	26.14	205,400	27.92	201,000	27.32	137,000	18.62	735,700	100.00
	รายได้ประจำ	192,300	26.14	205,400	27.92	201,000	27.32	137,000	18.62	735,700	100.00
	รายจ่ายลงทุน	-	-	-	-	-	-	-	-	-	-
สถาบันวิจัยและพัฒนา	รวม	5,287,700	84.02	382,300	6.07	304,700	4.84	318,700	5.06	6,293,400	100.00
	รายได้ประจำ	5,287,700	84.02	382,300	6.07	304,700	4.84	318,700	5.06	6,293,400	100.00
	รายจ่ายลงทุน	-	-	-	-	-	-	-	-	-	-
สถาบันปฏิบัติการชุมชนเพื่อการศึกษาแบบบูรณาการ	รวม	221,600	36.27	104,000	17.02	201,200	32.93	84,200	13.78	611,000	100.00
	รายได้ประจำ	221,600	36.27	104,000	17.02	201,200	32.93	84,200	13.78	611,000	100.00
	รายจ่ายลงทุน	-	-	-	-	-	-	-	-	-	-
วิทยาลัยภูมิปัญญาชุมชน	รวม	156,300	25.75	135,900	22.39	156,700	25.81	158,200	26.06	607,100	100.00
	รายได้ประจำ	156,300	25.75	135,900	22.39	156,700	25.81	158,200	26.06	607,100	100.00
	รายจ่ายลงทุน	-	-	-	-	-	-	-	-	-	-
วิทยาลัยการจัดการเพื่อการพัฒนา	รวม	5,015,100	27.51	4,057,000	22.26	4,060,700	22.28	5,095,200	27.95	18,228,000	100.00
	รายได้ประจำ	5,015,100	27.66	4,057,000	22.38	4,060,700	22.40	4,995,200	27.56	18,128,000	100.00
	รายจ่ายลงทุน	-	-	-	-	-	-	100,000	100.00	100,000	100.00
วิทยาลัยนานาชาติ	รวม	162,100	13.33	363,100	29.85	346,100	28.45	345,100	28.37	1,216,400	100.00
	รายได้ประจำ	162,100	13.33	363,100	29.85	346,100	28.45	345,100	28.37	1,216,400	100.00
	รายจ่ายลงทุน	-	-	-	-	-	-	-	-	-	-

รายละเอียดแผนการใช้จ่าย  
งบประมาณเงินอุดหนุนจากรัฐบาล





รายงานแผนการใช้จ่ายงบประมาณ จากงบประมาณเงินอุดหนุนจากรัฐบาล ประจำปีงบประมาณ พ.ศ. 2563 (รายละเอียด)  
มหาวิทยาลัยทักษิณ

แผนงาน ผลผลิต กิจกรรม หน่วยงาน รายการ	งบประมาณ จัดสรร	แผนการใช้งาน												รวม
		ต.ค.	พ.ย.	ธ.ค.	ม.ค.	ก.พ.	มี.ค.	เม.ย.	พ.ค.	มิ.ย.	ก.ค.	ส.ค.	ก.ย.	
มหาวิทยาลัยทักษิณ	1,272,980,000	25,521,200	15,519,000	20,337,000	26,237,700	57,326,500	70,398,000	58,137,400	58,185,900	63,915,000	63,000,700	62,541,400	51,860,200	272,980,000
หน่วยงาน : สำนักงานคณะวิทยาศาสตร์	697,800	58,100	58,100	58,200	58,100	58,100	58,200	58,100	58,100	58,200	58,100	58,100	58,400	697,800
ก.แผนงาน : ขยายโอกาสและพัฒนาคุณภาพการศึกษา	697,800	58,100	58,100	58,200	58,100	58,100	58,200	58,100	58,100	58,200	58,100	58,100	58,400	697,800
ผลผลิตที่ 1 : ผู้สำเร็จการศึกษาด้านวิทยาศาสตร์และเทคโนโลยี	697,800	58,100	58,100	58,200	58,100	58,100	58,200	58,100	58,100	58,200	58,100	58,100	58,400	697,800
กิจกรรม : จัดการเรียนการสอนด้านวิทยาศาสตร์และเทคโนโลยี	697,800	58,100	58,100	58,200	58,100	58,100	58,200	58,100	58,100	58,200	58,100	58,100	58,400	697,800
1. ค่าจ้างชั่วคราว	697,800	58,100	58,100	58,200	58,100	58,100	58,200	58,100	58,100	58,200	58,100	58,100	58,400	697,800
1) ค่าจ้างชั่วคราว	697,800	58,100	58,100	58,200	58,100	58,100	58,200	58,100	58,100	58,200	58,100	58,100	58,400	697,800
- ค่าจ้างลูกจ้างของมหาวิทยาลัย	301,800	25,100	25,100	25,200	25,100	25,100	25,200	25,100	25,100	25,200	25,100	25,100	25,400	301,800
- ค่าจ้างผู้มีความรู้ความสามารถพิเศษ	396,000	33,000	33,000	33,000	33,000	33,000	33,000	33,000	33,000	33,000	33,000	33,000	33,000	396,000



รายงานแผนการใช้จ่ายงบประมาณ จากงบประมาณเงินอุดหนุนจากรัฐบาล ประจำปีงบประมาณ พ.ศ. 2563 (รายละเอียด)  
มหาวิทยาลัยทักษิณ

แผนงาน ผลผลิต กิจกรรม หน่วยงาน รายการ	งบประมาณ จัดสรร	แผนการใช้งาน												รวม		
		ต.ค.	พ.ย.	ธ.ค.	ม.ค.	ก.พ.	มี.ค.	เม.ย.	พ.ค.	มิ.ย.	ก.ค.	ส.ค.	ก.ย.			
หน่วยงาน : สำนักงานคณะกรรมการพัฒนาชุมชน	198,000	16,500	16,500	16,500	16,500	16,500	16,500	16,500	16,500	16,500	16,500	16,500	16,500	16,500	16,500	198,000
ก.แผนงาน : ขยายโอกาสและพัฒนาคุณภาพการศึกษา	198,000	16,500	16,500	16,500	16,500	16,500	16,500	16,500	16,500	16,500	16,500	16,500	16,500	16,500	16,500	198,000
ผลผลิตที่ 1 : ผู้สำเร็จการศึกษาด้านวิทยาศาสตร์และเทคโนโลยี	198,000	16,500	16,500	16,500	16,500	16,500	16,500	16,500	16,500	16,500	16,500	16,500	16,500	16,500	16,500	198,000
กิจกรรม : จัดการเรียนการสอนด้านวิทยาศาสตร์และเทคโนโลยี	198,000	16,500	16,500	16,500	16,500	16,500	16,500	16,500	16,500	16,500	16,500	16,500	16,500	16,500	16,500	198,000
1. ค่าจ้างชั่วคราว	198,000	16,500	16,500	16,500	16,500	16,500	16,500	16,500	16,500	16,500	16,500	16,500	16,500	16,500	16,500	198,000
1) ค่าจ้างชั่วคราว	198,000	16,500	16,500	16,500	16,500	16,500	16,500	16,500	16,500	16,500	16,500	16,500	16,500	16,500	16,500	198,000
- ค่าจ้างลูกจ้างของมหาวิทยาลัย	198,000	16,500	16,500	16,500	16,500	16,500	16,500	16,500	16,500	16,500	16,500	16,500	16,500	16,500	16,500	198,000





รายงานแผนการใช้จ่ายงบประมาณ จากงบประมาณเงินอุดหนุนจากรัฐบาล ประจำปีงบประมาณ พ.ศ. 2563 (รายละเอียด)  
มหาวิทยาลัยทักษิณ

แผนงาน ผลผลิต กิจกรรม หน่วยงาน รายการ	งบประมาณ จัดสรร	แผนการใช้งาน												รวม		
		ด.ค.	พ.ย.	ธ.ค.	ม.ค.	ก.พ.	มี.ค.	เม.ย.	พ.ค.	มิ.ย.	ก.ค.	ส.ค.	ก.ย.			
หน่วยงาน : สำนักงานคณะกรรมการสุขภาพและการกีฬา	336,000	28,000	28,000	28,000	28,000	28,000	28,000	28,000	28,000	28,000	28,000	28,000	28,000	28,000	28,000	336,000
ก.แผนงาน : ขยายโอกาสและพัฒนาคุณภาพการศึกษา	336,000	28,000	28,000	28,000	28,000	28,000	28,000	28,000	28,000	28,000	28,000	28,000	28,000	28,000	28,000	336,000
ผลผลิตที่ 2 : ผู้สำเร็จการศึกษาด้านวิทยาศาสตร์สุขภาพ	336,000	28,000	28,000	28,000	28,000	28,000	28,000	28,000	28,000	28,000	28,000	28,000	28,000	28,000	28,000	336,000
กิจกรรม : จัดการเรียนการสอนด้านวิทยาศาสตร์สุขภาพ	336,000	28,000	28,000	28,000	28,000	28,000	28,000	28,000	28,000	28,000	28,000	28,000	28,000	28,000	28,000	336,000
1. ค่าจ้างชั่วคราว	336,000	28,000	28,000	28,000	28,000	28,000	28,000	28,000	28,000	28,000	28,000	28,000	28,000	28,000	28,000	336,000
1) ค่าจ้างชั่วคราว	336,000	28,000	28,000	28,000	28,000	28,000	28,000	28,000	28,000	28,000	28,000	28,000	28,000	28,000	28,000	336,000
- ค่าจ้างลูกจ้างมหาวิทยาลัย	336,000	28,000	28,000	28,000	28,000	28,000	28,000	28,000	28,000	28,000	28,000	28,000	28,000	28,000	28,000	336,000



รายงานแผนการใช้จ่ายงบประมาณ จากงบประมาณเงินอุดหนุนจากรัฐบาล ประจำปีงบประมาณ พ.ศ. 2563 (รายละเอียด)  
มหาวิทยาลัยทักษิณ

แผนงาน ผลผลิต กิจกรรม หน่วยงาน รายการ	งบประมาณ		แผนการใช้จ่าย												รวม	
	จัดสรร	งบประมาณ	ต.ค.	พ.ย.	ธ.ค.	ม.ค.	ก.พ.	มี.ค.	เม.ย.	พ.ค.	มิ.ย.	ก.ค.	ส.ค.	ก.ย.	รวม	
หน่วยงาน : สำนักงานคณะกรรมการการอุดมศึกษา	828,000	828,000	74,300	74,300	74,300	74,300	74,300	74,300	74,300	74,300	74,300	74,300	45,000	40,000	828,000	
ก.แผนงาน : ขยายโอกาสและพัฒนาคุณภาพการศึกษา	828,000	828,000	74,300	74,300	74,300	74,300	74,300	74,300	74,300	74,300	74,300	74,300	45,000	40,000	828,000	
ผลผลิตที่ 3 : ผู้สำเร็จการศึกษาด้านสังคมศาสตร์	828,000	828,000	74,300	74,300	74,300	74,300	74,300	74,300	74,300	74,300	74,300	74,300	45,000	40,000	828,000	
กิจกรรม : จัดการเรียนการสอนด้านสังคมศาสตร์	828,000	828,000	74,300	74,300	74,300	74,300	74,300	74,300	74,300	74,300	74,300	74,300	45,000	40,000	828,000	
1. ค่าจ้างชั่วคราว	828,000	828,000	74,300	74,300	74,300	74,300	74,300	74,300	74,300	74,300	74,300	74,300	45,000	40,000	828,000	
1) ค่าจ้างชั่วคราว	828,000	828,000	74,300	74,300	74,300	74,300	74,300	74,300	74,300	74,300	74,300	74,300	45,000	40,000	828,000	
- ค่าจ้างลูกจ้างของมหาวิทยาลัย	828,000	828,000	74,300	74,300	74,300	74,300	74,300	74,300	74,300	74,300	74,300	74,300	45,000	40,000	828,000	



รายงานแผนการใช้จ่ายงบประมาณ จากงบประมาณเงินอุดหนุนจากรัฐบาล ประจำปีงบประมาณ พ.ศ. 2563 (รายเดือน)  
มหาวิทยาลัยทักษิณ

แผนงาน ผลผลิต กิจกรรม หน่วยงาน รายการ	งบประมาณ จัดสรร	แผนการใช้จ่าย											รวม			
		ต.ค.	พ.ย.	ธ.ค.	ม.ค.	ก.พ.	มี.ค.	เม.ย.	พ.ค.	มิ.ย.	ก.ค.	ส.ค.		ก.ย.		
หน่วยงาน : สำนักงานคณะกรรมการ ค.ค.	828,000	69,000	69,000	69,000	69,000	69,000	69,000	69,000	69,000	69,000	69,000	69,000	69,000	69,000	69,000	828,000
ก.แผนงาน : ขยายโอกาสและพัฒนาคุณภาพการศึกษา	828,000	69,000	69,000	69,000	69,000	69,000	69,000	69,000	69,000	69,000	69,000	69,000	69,000	69,000	69,000	828,000
ผลผลิตที่ 3 : ผู้สำเร็จการศึกษาด้านสังคมศาสตร์	828,000	69,000	69,000	69,000	69,000	69,000	69,000	69,000	69,000	69,000	69,000	69,000	69,000	69,000	69,000	828,000
กิจกรรม : จัดการเรียนการสอนด้านสังคมศาสตร์	828,000	69,000	69,000	69,000	69,000	69,000	69,000	69,000	69,000	69,000	69,000	69,000	69,000	69,000	69,000	828,000
1. ค่าจ้างชั่วคราว	828,000	69,000	69,000	69,000	69,000	69,000	69,000	69,000	69,000	69,000	69,000	69,000	69,000	69,000	69,000	828,000
1) ค่าจ้างชั่วคราว	828,000	69,000	69,000	69,000	69,000	69,000	69,000	69,000	69,000	69,000	69,000	69,000	69,000	69,000	69,000	828,000
- ค่าจ้างลูกจ้างของมหาวิทยาลัย	828,000	69,000	69,000	69,000	69,000	69,000	69,000	69,000	69,000	69,000	69,000	69,000	69,000	69,000	69,000	828,000



รายงานแผนการใช้จ่ายงบประมาณ จากงบประมาณเงินอุดหนุนจากรัฐบาล ประจำปีงบประมาณ พ.ศ. 2563 (รายเดือน)  
มหาวิทยาลัยทักษิณ

แผนงาน ผลผลิต กิจกรรม หน่วยงาน รายการ	งบประมาณ จัดสรร	แผนการใช้จ่าย										รวม					
		ต.ค.	พ.ย.	ธ.ค.	ม.ค.	ก.พ.	มี.ค.	เม.ย.	พ.ค.	มิ.ย.	ก.ค.		ส.ค.	ก.ย.			
หน่วยงาน : สำนักคอมพิวเตอร์ (สงขลา)	1,300,000	-	-	-	-	-	-	-	-	325,000	-	-	-	-	-	520,000	1,300,000
ก.แผนงาน : ขยายโอกาสและพัฒนาคุณภาพการศึกษา	1,300,000	-	-	-	-	-	-	-	-	325,000	-	-	-	-	-	520,000	1,300,000
ผลผลิตที่ 3 : ผู้สำเร็จการศึกษาด้านสังคมศาสตร์	1,300,000	-	-	-	-	-	-	-	-	325,000	-	-	-	-	-	520,000	1,300,000
กิจกรรม : สนับสนุนการเรียนการสอนด้านสังคมศาสตร์	1,300,000	-	-	-	-	-	-	-	-	325,000	-	-	-	-	-	520,000	1,300,000
1. ค่าตอบแทนใช้สอยและวัสดุ	1,300,000	-	-	-	-	-	-	-	-	325,000	-	-	-	-	-	520,000	1,300,000
1) ค่าใช้สอย	1,300,000	-	-	-	-	-	-	-	-	325,000	-	-	-	-	-	520,000	1,300,000
- ค่าจ้างเหมาบริการซ่อมแซมและบำรุงรักษา	1,300,000	-	-	-	-	-	-	-	-	325,000	-	-	-	-	-	520,000	1,300,000



รายงานแผนการใช้จ่ายงบประมาณ จากงบประมาณเงินอุดหนุนจากรัฐบาล ประจำปีงบประมาณ พ.ศ. 2563 (รายละเอียด)  
มหาวิทยาลัยทักษิณ

แผนงาน ผลผลิต กิจกรรม หน่วยงาน รายการ	งบประมาณ จัดสรร	แผนการใช้จ่าย										รวม				
		ต.ค.	พ.ย.	ธ.ค.	ม.ค.	ก.พ.	มี.ค.	เม.ย.	พ.ค.	มิ.ย.	ก.ค.		ส.ค.	ก.ย.		
หน่วยงาน : สำนักคอมพิวเตอร์ (พัทลุง)	900,000	-	-	-	-	-	-	-	-	-	-	-	-	-	-	900,000
ก.แผนงาน : ขยายโอกาสและพัฒนาคุณภาพการศึกษา	900,000	-	-	-	-	-	-	-	-	-	-	-	-	-	-	900,000
ผลผลิตที่ 1 : ผู้สำเร็จการศึกษาด้านวิทยาศาสตร์และเทคโนโลยี	900,000	-	-	-	-	-	-	-	-	-	-	-	-	-	-	900,000
กิจกรรม : สนับสนุนการเรียนการสอนด้านวิทยาศาสตร์และเทคโนโลยี	900,000	-	-	-	-	-	-	-	-	-	-	-	-	-	-	900,000
1. ค่าตอบแทนใช้สอยและวัสดุ	900,000	-	-	-	-	-	-	-	-	-	-	-	-	-	-	900,000
1) ค่าใช้สอย	900,000	-	-	-	-	-	-	-	-	-	-	-	-	-	-	900,000
- ค่าจ้างเหมาบริการ	900,000	-	-	-	-	-	-	-	-	-	-	-	-	-	-	900,000



รายงานแผนการใช้จ่ายงบประมาณ จากงบประมาณเงินอุดหนุนจากรัฐบาล ประจำปีงบประมาณ พ.ศ. 2563 (รายเดือน)  
มหาวิทยาลัยทักษิณ

แผนงาน ผลผลิต กิจกรรม หน่วยงาน รายการ	งบประมาณ		แผนการใช้จ่ายงาน												รวม	
	จัดสรร	งบประมาณ	ต.ค.	พ.ย.	ธ.ค.	ม.ค.	ก.พ.	มี.ค.	เม.ย.	พ.ค.	มิ.ย.	ก.ค.	ส.ค.	ก.ย.		
หน่วยงาน : สำนักหอสมุด (สงขลา)	2,098,000		316,500	156,500	46,500	416,500	116,500	191,500	116,500	191,500	216,500	96,500	16,500	2,098,000		
ก.แผนงาน : ขยายโอกาสและพัฒนาคุณภาพการศึกษา	2,098,000		316,500	156,500	46,500	416,500	116,500	191,500	116,500	191,500	216,500	96,500	16,500	2,098,000		
ผลผลิตที่ 3 : ผู้สำเร็จการศึกษาด้านสังคมศาสตร์	2,098,000		316,500	156,500	46,500	416,500	116,500	191,500	116,500	191,500	216,500	96,500	16,500	2,098,000		
กิจกรรม : สนับสนุนการเรียนการสอนด้านสังคมศาสตร์	2,098,000		316,500	156,500	46,500	416,500	116,500	191,500	116,500	191,500	216,500	96,500	16,500	2,098,000		
1. ค่าจ้างชั่วคราว	198,000		16,500	16,500	16,500	16,500	16,500	16,500	16,500	16,500	16,500	16,500	16,500	198,000		
1) ค่าจ้างชั่วคราว	198,000		16,500	16,500	16,500	16,500	16,500	16,500	16,500	16,500	16,500	16,500	16,500	198,000		
- ค่าจ้างลูกจ้างของมหาวิทยาลัย	198,000		16,500	16,500	16,500	16,500	16,500	16,500	16,500	16,500	16,500	16,500	16,500	198,000		
2. ค่าตอบแทนผู้ใช้สอยและวัสดุ	1,900,000		300,000	140,000	30,000	400,000	100,000	175,000	100,000	175,000	200,000	80,000	-	1,900,000		
1) ค่าวัสดุ	1,900,000		300,000	140,000	30,000	400,000	100,000	175,000	100,000	175,000	200,000	80,000	-	1,900,000		
- วัสดุสารฯ หนังสือและตำรา	1,900,000		300,000	140,000	30,000	400,000	100,000	175,000	100,000	175,000	200,000	80,000	-	1,900,000		



รายงานแผนการใช้จ่ายงบประมาณ จากงบประมาณเงินอุดหนุนจากรัฐบาล ประจำปีงบประมาณ พ.ศ. 2563 (รายละเอียด)  
มหาวิทยาลัยทักษิณ

แผนงาน ผลผลิต กิจกรรม หน่วยงาน รายการ	งบประมาณ จัดสรร		แผนการใช้จ่ายงาน												รวม
	ต.ค.	พ.ย.	ธ.ค.	ม.ค.	ก.พ.	มี.ค.	เม.ย.	พ.ค.	มิ.ย.	ก.ค.	ส.ค.	ก.ย.			
หน่วยงาน : สำนักหอสมุด (พัทลุง)	3,151,800	125,200	225,200	625,200	325,200	325,200	275,200	275,200	325,200	275,200	25,200	24,600	3,151,800		
ก.แผนงาน : ขยายโอกาสและพัฒนาคุณภาพการศึกษา	3,151,800	125,200	225,200	625,200	325,200	325,200	275,200	275,200	325,200	275,200	25,200	24,600	3,151,800		
ผลผลิตที่ 1 : ผู้สำเร็จการศึกษาด้านวิทยาศาสตร์และเทคโนโลยี	3,151,800	125,200	225,200	625,200	325,200	325,200	275,200	275,200	325,200	275,200	25,200	24,600	3,151,800		
กิจกรรม : สนับสนุนการเรียนการสอนด้านวิทยาศาสตร์และเทคโนโลยี	3,151,800	125,200	225,200	625,200	325,200	325,200	275,200	275,200	325,200	275,200	25,200	24,600	3,151,800		
1. ค่าจ้างชั่วคราว	301,800	25,200	25,200	25,200	25,200	25,200	25,200	25,200	25,200	25,200	25,200	24,600	301,800		
1) ค่าจ้างชั่วคราว	301,800	25,200	25,200	25,200	25,200	25,200	25,200	25,200	25,200	25,200	25,200	24,600	301,800		
- ค่าจ้างลูกจ้างมหาวิทยาลัย	301,800	25,200	25,200	25,200	25,200	25,200	25,200	25,200	25,200	25,200	25,200	24,600	301,800		
2. ค่าตอบแทนใช้สอยและวัสดุ	2,850,000	100,000	200,000	600,000	300,000	300,000	250,000	250,000	300,000	250,000	-	-	2,850,000		
1) ค่าวัสดุ	2,850,000	100,000	200,000	600,000	300,000	300,000	250,000	250,000	300,000	250,000	-	-	2,850,000		
- วัสดุวารสาร หนังสือและตำรา	2,850,000	100,000	200,000	600,000	300,000	300,000	250,000	250,000	300,000	250,000	-	-	2,850,000		



รายงานแผนการใช้จ่ายงบประมาณ จากงบประมาณเงินอุดหนุนจากรัฐบาล ประจำปีงบประมาณ พ.ศ. 2563 (รายเดือน)  
มหาวิทยาลัยทักษิณ

แผนงาน ผลผลิต กิจกรรม หน่วยงาน รายการ	งบประมาณ จัดสรร	แผนการใช้จ่าย												รวม		
		ต.ค.	พ.ย.	ธ.ค.	ม.ค.	ก.พ.	มี.ค.	เม.ย.	พ.ค.	มิ.ย.	ก.ค.	ส.ค.	ก.ย.			
หน่วยงาน : สถาบันทักษิณคดีศึกษา	1,048,000	88,000	88,000	88,000	88,000	88,000	88,000	88,000	88,000	88,000	88,000	88,000	88,000	88,000	80,000	1,048,000
ข.แผนงาน : อนุรักษ์ ส่งเสริมและพัฒนาาศาสนา ศิลปะและวัฒนธรรม	1,048,000	88,000	88,000	88,000	88,000	88,000	88,000	88,000	88,000	88,000	88,000	88,000	88,000	88,000	80,000	1,048,000
ผลผลิตที่ 5 : ผลงานทำนุบำรุงศิลปวัฒนธรรม	1,048,000	88,000	88,000	88,000	88,000	88,000	88,000	88,000	88,000	88,000	88,000	88,000	88,000	88,000	80,000	1,048,000
กิจกรรม : ส่งเสริมการทำนุบำรุงศิลปะและวัฒนธรรม	1,048,000	88,000	88,000	88,000	88,000	88,000	88,000	88,000	88,000	88,000	88,000	88,000	88,000	88,000	80,000	1,048,000
1. ค่าจ้างชั่วคราว	948,000	79,000	79,000	79,000	79,000	79,000	79,000	79,000	79,000	79,000	79,000	79,000	79,000	79,000	79,000	948,000
1) ค่าจ้างชั่วคราว	948,000	79,000	79,000	79,000	79,000	79,000	79,000	79,000	79,000	79,000	79,000	79,000	79,000	79,000	79,000	948,000
- ค่าจ้างลูกจ้างมหาวิทยาลัย	948,000	79,000	79,000	79,000	79,000	79,000	79,000	79,000	79,000	79,000	79,000	79,000	79,000	79,000	79,000	948,000
2. ค่าตอบแทนให้สอนและวัสดุ	100,000	9,000	9,000	9,000	9,000	9,000	9,000	9,000	9,000	9,000	9,000	9,000	9,000	9,000	1,000	100,000
1) ค่าใช้สอย	100,000	9,000	9,000	9,000	9,000	9,000	9,000	9,000	9,000	9,000	9,000	9,000	9,000	9,000	1,000	100,000
- ค่าเช่าทรัพย์สิน	100,000	9,000	9,000	9,000	9,000	9,000	9,000	9,000	9,000	9,000	9,000	9,000	9,000	9,000	1,000	100,000





รายงานแผนการใช้จ่ายงบประมาณ จากงบประมาณเงินอุดหนุนจากรัฐบาล ประจำปีงบประมาณ พ.ศ. 2563 (รายเดือน)  
มหาวิทยาลัยทักษิณ

แผนงาน ผลผลิต กิจกรรม หน่วยงาน รายการ	งบประมาณ จัดสรร	แผนการใช้จ่าย												รวม				
		ต.ค.	พ.ย.	ธ.ค.	ม.ค.	ก.พ.	มี.ค.	เม.ย.	พ.ค.	มิ.ย.	ก.ค.	ส.ค.	ก.ย.					
หน่วยงาน : สำนักงานคณะกรรมการการอุดมศึกษา	95,000,000	-	-	-	-	-	-	-	-	-	-	-	-	-	-	-	-	95,000,000
ก.แผนงาน : ขยายโอกาสและพัฒนาคุณภาพการศึกษา	95,000,000	-	-	-	-	-	-	-	-	-	-	-	-	-	-	-	-	95,000,000
ผลผลิตที่ 1 : ผู้สำเร็จการศึกษาด้านวิทยาศาสตร์และเทคโนโลยี	95,000,000	-	-	-	-	-	-	-	-	-	-	-	-	-	-	-	-	95,000,000
กิจกรรม : จัดการเรียนการสอนด้านวิทยาศาสตร์และเทคโนโลยี	95,000,000	-	-	-	-	-	-	-	-	-	-	-	-	-	-	-	-	95,000,000
1. ค่าครุภัณฑ์ ที่ดินและสิ่งก่อสร้าง	95,000,000	-	-	-	-	-	-	-	-	-	-	-	-	-	-	-	-	95,000,000
1) ที่ดินและสิ่งก่อสร้าง	95,000,000	-	-	-	-	-	-	-	-	-	-	-	-	-	-	-	-	95,000,000
- ต่อเติมกลุ่มอาคารเรียนและอาคารปฏิบัติการด้านวิศวกรรมศาสตร์	95,000,000	-	-	-	-	-	-	-	-	-	-	-	-	-	-	-	-	95,000,000



รายงานแผนการใช้จ่ายงบประมาณ จากงบประมาณเงินอุดหนุนจากรัฐบาล ประจำปีงบประมาณ พ.ศ. 2563 (รายละเอียด)  
มหาวิทยาลัยทักษิณ

แผนงาน ผลผลิต กิจกรรม หน่วยงาน รายการ	งบประมาณ		แผนการใช้จ่าย												รวม	
	จัดสรร	จัดสรร	ด.ค.	พ.ย.	ธ.ค.	ม.ค.	ก.พ.	มี.ค.	เม.ย.	พ.ค.	มิ.ย.	ก.ค.	ส.ค.	ก.ย.		
หน่วยงาน : วิทยาลัยภูมิปัญญาชุมชน	525,600	525,600	43,800	43,800	43,800	43,800	43,800	43,800	43,800	43,800	43,800	43,800	43,800	43,800	43,800	525,600
ข.แผนงาน : อนุรักษ์ ส่งเสริมและพัฒนาศาสนา ศิลปะและวัฒนธรรม	525,600	525,600	43,800	43,800	43,800	43,800	43,800	43,800	43,800	43,800	43,800	43,800	43,800	43,800	43,800	525,600
ผลผลิตที่ 5 : ผลงานที่อนุรักษ์ศิลปวัฒนธรรม	525,600	525,600	43,800	43,800	43,800	43,800	43,800	43,800	43,800	43,800	43,800	43,800	43,800	43,800	43,800	525,600
กิจกรรม : ส่งเสริมการทำนุบำรุงศิลปะและวัฒนธรรม	525,600	525,600	43,800	43,800	43,800	43,800	43,800	43,800	43,800	43,800	43,800	43,800	43,800	43,800	43,800	525,600
1. ค่าจ้างชั่วคราว	525,600	525,600	43,800	43,800	43,800	43,800	43,800	43,800	43,800	43,800	43,800	43,800	43,800	43,800	43,800	525,600
1) ค่าจ้างชั่วคราว	525,600	525,600	43,800	43,800	43,800	43,800	43,800	43,800	43,800	43,800	43,800	43,800	43,800	43,800	43,800	525,600
- ค่าจ้างลูกจ้างของมหาวิทยาลัย	525,600	525,600	43,800	43,800	43,800	43,800	43,800	43,800	43,800	43,800	43,800	43,800	43,800	43,800	43,800	525,600



รายงานแผนการใช้จ่ายงบประมาณ จากงบประมาณเงินอุดหนุนจากรัฐบาล ประจำปีงบประมาณ พ.ศ. 2563 (รายละเอียด)  
มหาวิทยาลัยทักษิณ

แผนงาน ผลผลิต กิจกรรม หน่วยงาน รายการ	งบประมาณ จัดสรร	แผนการใช้จ่าย												รวม	
		ต.ค.	พ.ย.	ธ.ค.	ม.ค.	ก.พ.	มี.ค.	เม.ย.	พ.ค.	มิ.ย.	ก.ค.	ส.ค.	ก.ย.		
หน่วยงาน : สถาบันวิจัยและพัฒนา	796,000	103,000	63,000	83,000	53,000	83,000	83,000	33,000	53,000	73,000	83,000	53,000	33,000	33,000	796,000
ค.แผนงาน : ส่งเสริมการวิจัยและพัฒนา	796,000	103,000	63,000	83,000	53,000	83,000	33,000	53,000	73,000	83,000	53,000	33,000	33,000	796,000	
ผลผลิตที่ 6 : ผลงานวิจัยเพื่อถ่ายทอดเทคโนโลยี	796,000	103,000	63,000	83,000	53,000	83,000	33,000	53,000	73,000	83,000	53,000	33,000	33,000	796,000	
กิจกรรม : ดำเนินการวิจัยและถ่ายทอดเทคโนโลยี	796,000	103,000	63,000	83,000	53,000	83,000	33,000	53,000	73,000	83,000	53,000	33,000	33,000	796,000	
1. ค่าจ้างชั่วคราว	396,000	33,000	33,000	35,000	33,000	33,000	33,000	33,000	33,000	33,000	33,000	33,000	33,000	396,000	
1) ค่าจ้างชั่วคราว	396,000	33,000	33,000	33,000	33,000	33,000	33,000	33,000	33,000	33,000	33,000	33,000	33,000	396,000	
- ค่าจ้างลูกจ้างมหาวิทยาลัย	396,000	33,000	33,000	33,000	33,000	33,000	33,000	33,000	33,000	33,000	33,000	33,000	33,000	396,000	
2. เงินอุดหนุน	400,000	70,000	30,000	50,000	20,000	50,000	-	20,000	40,000	50,000	20,000	-	-	400,000	
1) เงินอุดหนุนทั่วไป	400,000	70,000	30,000	50,000	20,000	50,000	-	20,000	40,000	50,000	20,000	-	-	400,000	
- เงินอุดหนุนการพัฒนาศึกษาศึกษาบุคลากรด้านการศึกษาวิจัย	400,000	70,000	30,000	50,000	20,000	50,000	-	20,000	40,000	50,000	20,000	-	-	400,000	



รายงานแผนการใช้จ่ายงบประมาณ จากงบประมาณเงินอุดหนุนจากรัฐบาล ประจำปีงบประมาณ พ.ศ. 2563 (รายเดือน)  
มหาวิทยาลัยทักษิณ

แผนงาน ผลผลิต กิจกรรม หน่วยงาน รายการ	งบประมาณ จัดสรร	แผนการใช้งาน												รวม
		ต.ค.	พ.ย.	ธ.ค.	ม.ค.	ก.พ.	มี.ค.	เม.ย.	พ.ค.	มิ.ย.	ก.ค.	ส.ค.	ก.ย.	
หน่วยงาน : สำนักงานมหาวิทยาลัย	153,168,200	605,000	605,000	605,000	830,000	830,000	830,000	24,809,700	24,809,700	24,809,700	24,809,700	24,809,700	24,814,700	153,168,200
ก.แผนงาน : ขยายโอกาสและพัฒนาคุณภาพการศึกษา	153,168,200	605,000	605,000	605,000	830,000	830,000	830,000	24,809,700	24,809,700	24,809,700	24,809,700	24,809,700	24,814,700	153,168,200
ผลผลิตที่ 1 : ผู้สำเร็จการศึกษาด้านวิทยาศาสตร์และเทคโนโลยี	153,168,200	605,000	605,000	605,000	830,000	830,000	830,000	24,809,700	24,809,700	24,809,700	24,809,700	24,809,700	24,814,700	153,168,200
กิจกรรม : บริหารจัดการทั่วไปด้านวิทยาศาสตร์และเทคโนโลยี	153,168,200	605,000	605,000	605,000	830,000	830,000	830,000	24,809,700	24,809,700	24,809,700	24,809,700	24,809,700	24,814,700	153,168,200
1. เงินอุดหนุน	153,168,200	605,000	605,000	605,000	830,000	830,000	830,000	24,809,700	24,809,700	24,809,700	24,809,700	24,809,700	24,814,700	153,168,200
1) เงินอุดหนุนทั่วไป	153,168,200	605,000	605,000	605,000	830,000	830,000	830,000	24,809,700	24,809,700	24,809,700	24,809,700	24,809,700	24,814,700	153,168,200
- เงินอุดหนุนเพื่อจัดซื้อครุภัณฑ์ในภาพรวมของมหาวิทยาลัย	142,404,400	-	-	-	-	-	-	23,734,000	23,734,000	23,734,000	23,734,000	23,734,000	23,734,400	142,404,400
- งบสำรองหน่วยงานกลาง	3,385,900	113,000	113,000	113,000	338,000	338,000	338,000	338,000	338,000	338,000	338,000	338,000	342,900	3,385,900
- งบสำรอง	7,377,900	492,000	492,000	492,000	492,000	492,000	492,000	737,700	737,700	737,700	737,700	737,700	737,400	7,377,900



**รายงานแผนการใช้จ่ายงบประมาณ จากงบประมาณเงินอุดหนุนจากรัฐบาล ประจำปีงบประมาณ พ.ศ. 2563 (รายละเอียด)**  
**มหาวิทยาลัยทักษิณ**

แผนงาน ผลผลิต กิจกรรม หน่วยงาน	งบประมาณ จัดสรร	แผนการใช้จ่ายงาน												รวม			
		ต.ค.	พ.ย.	ธ.ค.	ม.ค.	ก.พ.	มี.ค.	เม.ย.	พ.ค.	มิ.ย.	ก.ค.	ส.ค.	ก.ย.				
หน่วยงาน : ฝ่ายบริหารกลางและทรัพยากรบุคคล	11,236,800	10,170,700	130,700	140,700	130,700	130,700	130,700	130,700	130,700	130,700	127,700	50,700	150,700	50,700	51,700	51,100	11,236,800
ก.แผนงาน : ขยายโอกาสและพัฒนาคุณภาพการศึกษา	11,236,800	10,170,700	130,700	140,700	130,700	130,700	130,700	130,700	130,700	130,700	127,700	50,700	150,700	50,700	51,700	51,100	11,236,800
ผลผลิตที่ 1 : ผู้สำเร็จการศึกษาด้านวิทยาศาสตร์และเทคโนโลยี	11,236,800	10,170,700	130,700	140,700	130,700	130,700	130,700	130,700	130,700	130,700	127,700	50,700	150,700	50,700	51,700	51,100	11,236,800
กิจกรรม : บริหารจัดการทั่วไปด้านวิทยาศาสตร์และเทคโนโลยี	11,236,800	10,170,700	130,700	140,700	130,700	130,700	130,700	130,700	130,700	130,700	127,700	50,700	150,700	50,700	51,700	51,100	11,236,800
1. ค่าจ้างชั่วคราว	559,800	46,700	46,700	46,700	46,700	46,700	46,700	46,700	46,700	46,700	46,700	46,700	46,700	46,700	46,700	46,100	559,800
1) ค่าจ้างชั่วคราว	559,800	46,700	46,700	46,700	46,700	46,700	46,700	46,700	46,700	46,700	46,700	46,700	46,700	46,700	46,700	46,100	559,800
- ค่าจ้างลูกจ้างของมหาวิทยาลัย	559,800	46,700	46,700	46,700	46,700	46,700	46,700	46,700	46,700	46,700	46,700	46,700	46,700	46,700	46,700	46,100	559,800
2. ค่าตอบแทนใช้สอยและวัสดุ	527,000	120,000	80,000	90,000	80,000	80,000	80,000	80,000	80,000	80,000	77,000	-	-	-	-	-	527,000
1) ค่าใช้สอย	362,000	60,000	60,000	60,000	60,000	60,000	60,000	60,000	60,000	60,000	62,000	-	-	-	-	-	362,000
- ค่าใช้จ่ายในการเดินทางไปปฏิบัติงาน	362,000	60,000	60,000	60,000	60,000	60,000	60,000	60,000	60,000	60,000	62,000	-	-	-	-	-	362,000
2) ค่าวัสดุ	165,000	60,000	20,000	30,000	20,000	20,000	20,000	20,000	20,000	20,000	15,000	-	-	-	-	-	165,000
- ค่าวัสดุสำนักงาน	165,000	60,000	20,000	30,000	20,000	20,000	20,000	20,000	20,000	20,000	15,000	-	-	-	-	-	165,000
3. เงินอุดหนุน	10,150,000	10,004,000	4,000	4,000	4,000	4,000	4,000	4,000	4,000	4,000	4,000	4,000	104,000	4,000	5,000	5,000	10,150,000
1) เงินอุดหนุนทั่วไป	10,150,000	10,004,000	4,000	4,000	4,000	4,000	4,000	4,000	4,000	4,000	4,000	4,000	104,000	4,000	5,000	5,000	10,150,000
- กองทุนพัฒนาบุคลากรมหาวิทยาลัย	10,000,000	10,000,000	-	-	-	-	-	-	-	-	-	-	-	-	-	-	10,000,000
- โครงการปฐมนิเทศบุคลากรใหม่	100,000	-	-	-	-	-	-	-	-	-	-	-	100,000	-	-	-	100,000
- เงินอุดหนุนการดำเนินงานด้านการจัดการความรู้	50,000	4,000	4,000	4,000	4,000	4,000	4,000	4,000	4,000	4,000	4,000	4,000	4,000	4,000	5,000	5,000	50,000



รายงานแผนการใช้จ่ายงบประมาณ จากงบประมาณเงินอุดหนุนจากรัฐบาล ประจำปีงบประมาณ พ.ศ. 2563 (รายละเอียด)  
มหาวิทยาลัยทักษิณ

แผนงาน ผลผลิต กิจกรรม หน่วยงาน รายการ	งบประมาณ		แผนการใช้จ่าย													รวม	
	จัดสรร	จัดสรร	ด.ค.	พ.ย.	ธ.ค.	ม.ค.	ก.พ.	มี.ค.	เม.ย.	พ.ค.	มิ.ย.	ก.ค.	ส.ค.	ก.ย.	รวม		
หน่วยงาน : ฝ่ายแผนงาน	4,595,400	4,595,400	194,700	302,700	3,430,500	91,500	71,400	91,600	71,500	91,400	71,600	69,500	49,500	59,500	4,595,400		
ก.แผนงาน : ขยายโอกาสและพัฒนาคุณภาพการศึกษา	4,595,400	4,595,400	194,700	302,700	3,430,500	91,500	71,400	91,600	71,500	91,400	71,600	69,500	49,500	59,500	4,595,400		
ผลผลิตที่ 1 : ผู้สำเร็จการศึกษาด้านวิทยาศาสตร์และเทคโนโลยี	4,595,400	4,595,400	194,700	302,700	3,430,500	91,500	71,400	91,600	71,500	91,400	71,600	69,500	49,500	59,500	4,595,400		
กิจกรรม : บริหารจัดการทั่วไปด้านวิทยาศาสตร์และเทคโนโลยี	4,595,400	4,595,400	194,700	302,700	3,430,500	91,500	71,400	91,600	71,500	91,400	71,600	69,500	49,500	59,500	4,595,400		
1. ค่าจ้างชั่วคราว	198,000	198,000	16,500	16,500	16,500	16,500	16,500	16,500	16,500	16,500	16,500	16,500	16,500	16,500	198,000		
1) ค่าจ้างชั่วคราว	198,000	198,000	16,500	16,500	16,500	16,500	16,500	16,500	16,500	16,500	16,500	16,500	16,500	16,500	198,000		
- ค่าจ้างลูกจ้างของมหาวิทยาลัย	198,000	198,000	16,500	16,500	16,500	16,500	16,500	16,500	16,500	16,500	16,500	16,500	16,500	16,500	198,000		
2. ค่าตอบแทนใช้สอยและวัสดุ	3,897,400	3,897,400	66,600	64,600	3,402,200	46,700	46,600	46,700	46,700	46,600	46,700	28,000	28,000	28,000	3,897,400		
1) ค่าตอบแทน	3,337,400	3,337,400	-	-	3,337,400	-	-	-	-	-	-	-	-	-	3,337,400		
- ค่าตอบแทนนายจ้างแทนการจัดหาผลประโยชน์	2,389,400	2,389,400	-	-	2,389,400	-	-	-	-	-	-	-	-	-	2,389,400		
- ค่าเช่าบ้าน (รอโอน)	84,000	84,000	-	-	84,000	-	-	-	-	-	-	-	-	-	84,000		
- ค่าเช่าที่พักชาวต่างประเทศ (รอโอน)	864,000	864,000	-	-	864,000	-	-	-	-	-	-	-	-	-	864,000		
2) ค่าใช้สอย	340,000	340,000	41,000	39,000	39,000	28,400	28,300	28,300	28,400	28,300	28,300	17,000	17,000	17,000	340,000		
- ค่าใช้จ่ายเดินทางไปปฏิบัติงาน	340,000	340,000	41,000	39,000	39,000	28,400	28,300	28,300	28,400	28,300	28,300	17,000	17,000	17,000	340,000		
3) ค่าวัสดุ	220,000	220,000	25,600	25,600	25,800	18,300	18,300	18,400	18,300	18,300	18,400	11,000	11,000	11,000	220,000		
- ค่าวัสดุสำนักงาน	220,000	220,000	25,600	25,600	25,800	18,300	18,300	18,400	18,300	18,300	18,400	11,000	11,000	11,000	220,000		
3. เงินอุดหนุน	500,000	500,000	111,600	221,600	11,800	28,300	8,300	28,400	8,300	28,300	8,400	25,000	5,000	15,000	500,000		
1) เงินอุดหนุนทั่วไป	500,000	500,000	111,600	221,600	11,800	28,300	8,300	28,400	8,300	28,300	8,400	25,000	5,000	15,000	500,000		
- โครงการจัดทำแผนพัฒนาวิทยาลัย	300,000	300,000	100,000	200,000	-	-	-	-	-	-	-	-	-	-	300,000		
- เงินอุดหนุนการค้าเงินงานด้านการบริหารความเสี่ยงและการควบคุมก...	100,000	100,000	-	10,000	-	20,000	-	20,000	-	20,000	-	20,000	-	10,000	100,000		



รายงานแผนการใช้จ่ายงบประมาณ จากงบประมาณเงินอุดหนุนจากรัฐบาล ประจำปีงบประมาณ พ.ศ. 2563 (รายเดือน)  
มหาวิทยาลัยทักษิณ

แผนงาน ผลผลิต กิจกรรม หน่วยงาน รายการ	งบประมาณ		แผนการใช้จ่าย										รวม		
	จัดสรร	100,000	ด.ค.	พ.ย.	ธ.ค.	ม.ค.	ก.พ.	มี.ค.	เม.ย.	พ.ค.	มิ.ย.	ก.ค.		ส.ค.	ก.ย.
- เงินอุดหนุนการดำเนินงานบริหารงบประมาณเชิงยุทธศาสตร์		100,000	11,600	11,600	11,800	8,300	8,300	8,300	8,400	8,300	8,300	8,400	5,000	5,000	100,000



รายงานแผนการใช้จ่ายงบประมาณ จากงบประมาณเงินอุดหนุนจากรัฐบาล ประจำปีงบประมาณ พ.ศ. 2563 (รายละเอียด)  
มหาวิทยาลัยทักษิณ

แผนงาน ผลผลิต กิจกรรม หน่วยงาน	งบประมาณ จัดสรร	แผนการใช้จ่าย										รวม			
		ต.ค.	พ.ย.	ธ.ค.	ม.ค.	ก.พ.	มี.ค.	เม.ย.	พ.ค.	มิ.ย.	ก.ค.		ส.ค.	ก.ย.	
หน่วยงาน : ฝ่ายวิชาการ	2,071,000	189,500	189,500	194,500	184,500	184,500	184,500	171,500	154,500	154,500	154,500	154,500	154,500	154,500	2,071,000
ก.แผนงาน : ขยายโอกาสและพัฒนาคุณภาพการศึกษา	2,071,000	189,500	189,500	194,500	184,500	184,500	184,500	171,500	154,500	154,500	154,500	154,500	154,500	154,500	2,071,000
ผลผลิตที่ 1 : ผู้สำเร็จการศึกษาด้านวิทยาศาสตร์และเทคโนโลยี	2,071,000	189,500	189,500	194,500	184,500	184,500	184,500	171,500	154,500	154,500	154,500	154,500	154,500	154,500	2,071,000
กิจกรรม : บริหารจัดการทั่วไปด้านวิทยาศาสตร์และเทคโนโลยี	2,071,000	189,500	189,500	194,500	184,500	184,500	184,500	171,500	154,500	154,500	154,500	154,500	154,500	154,500	2,071,000
1. ค่าจ้างชั่วคราว	1,854,000	154,500	154,500	154,500	154,500	154,500	154,500	154,500	154,500	154,500	154,500	154,500	154,500	154,500	1,854,000
1) ค่าจ้างชั่วคราว	1,854,000	154,500	154,500	154,500	154,500	154,500	154,500	154,500	154,500	154,500	154,500	154,500	154,500	154,500	1,854,000
- ค่าจ้างชั่วคราว	1,854,000	154,500	154,500	154,500	154,500	154,500	154,500	154,500	154,500	154,500	154,500	154,500	154,500	154,500	1,854,000
2. ค่าตอบแทนใช้สอยและวัสดุ	217,000	35,000	35,000	40,000	30,000	30,000	30,000	17,000	-	-	-	-	-	-	217,000
1) ค่าใช้สอย	30,000	10,000	10,000	10,000	-	-	-	-	-	-	-	-	-	-	30,000
- ค่าใช้จ่ายในการเดินทางไปราชการ	30,000	10,000	10,000	10,000	-	-	-	-	-	-	-	-	-	-	30,000
2) ค่าวัสดุ	187,000	25,000	25,000	30,000	30,000	30,000	30,000	17,000	-	-	-	-	-	-	187,000
- ค่าวัสดุสำนักงาน	187,000	25,000	25,000	30,000	30,000	30,000	30,000	17,000	-	-	-	-	-	-	187,000





**รายงานแผนการใช้จ่ายงบประมาณ จากงบประมาณเงินอุดหนุนจากรัฐบาล ประจำปีงบประมาณ พ.ศ. 2563 (รายเดือน)**  
**มหาวิทยาลัยทักษิณ**

แผนงาน ผลผลิต กิจกรรม หน่วยงาน รายการ	งบประมาณ จัดสรร	แผนการใช้จ่าย												รวม	
		ต.ค.	พ.ย.	ธ.ค.	ม.ค.	ก.พ.	มี.ค.	เม.ย.	พ.ค.	มิ.ย.	ก.ค.	ส.ค.	ก.ย.		
หน่วยงาน : ฝ่ายการคลังและทรัพย์สิน	682,266,500	137,600	107,600	381,144,000	97,600	97,600	97,600	97,600	97,600	97,600	97,600	97,600	97,600	97,300	682,266,500
ก.แผนงาน : ขยายโอกาสและพัฒนาคุณภาพการศึกษา	682,266,500	137,600	107,600	381,144,000	97,600	97,600	97,600	97,600	97,600	97,600	97,600	97,600	97,600	97,300	682,266,500
ผลผลิตที่ 1 : ผู้สำเร็จการศึกษาด้านวิทยาศาสตร์และเทคโนโลยี	682,266,500	137,600	107,600	381,144,000	97,600	97,600	97,600	97,600	97,600	97,600	97,600	97,600	97,600	97,300	682,266,500
กิจกรรม : บริหารจัดการทั่วไปด้านวิทยาศาสตร์และเทคโนโลยี	682,266,500	137,600	107,600	381,144,000	97,600	97,600	97,600	97,600	97,600	97,600	97,600	97,600	97,600	97,300	682,266,500
1. ค่าจ้างชั่วคราว	792,000	66,000	66,000	66,000	66,000	66,000	66,000	66,000	66,000	66,000	66,000	66,000	66,000	66,000	792,000
1) ค่าจ้างชั่วคราว	792,000	66,000	66,000	66,000	66,000	66,000	66,000	66,000	66,000	66,000	66,000	66,000	66,000	66,000	792,000
- ค่าจ้างลูกจ้างของมหาวิทยาลัย	792,000	66,000	66,000	66,000	66,000	66,000	66,000	66,000	66,000	66,000	66,000	66,000	66,000	66,000	792,000
2. ค่าตอบแทนให้สอนและวัสดุ	466,100	30,800	30,800	69,600	31,600	31,600	31,600	31,600	31,600	31,600	31,600	31,600	31,600	31,300	466,100
1) ค่าตอบแทน	278,100	23,200	23,200	23,200	23,200	23,200	23,200	23,200	23,200	23,200	23,200	23,200	23,200	22,900	278,100
- ค่าตอบแทนพิเศษราชการที่ได้รับค่าจ้างขั้นสูงของตำแหน่ง	120,800	10,100	10,100	10,100	10,100	10,100	10,100	10,100	10,100	10,100	10,100	10,100	10,100	9,700	120,800
- ค่าตอบแทนพิเศษลูกจ้างประจำที่ได้รับค่าจ้างขั้นสูงของตำแหน่ง	157,300	13,100	13,100	13,100	13,100	13,100	13,100	13,100	13,100	13,100	13,100	13,100	13,100	13,200	157,300
2) ค่าใช้สอย	88,000	40,000	10,000	38,000	-	-	-	-	-	-	-	-	-	-	88,000
- ค่าใช้สอยเดินทางไปปฏิบัติงาน	50,000	40,000	10,000	-	-	-	-	-	-	-	-	-	-	-	50,000
- เงินสมทบกองทุนเงินทดแทน	38,000	-	-	38,000	-	-	-	-	-	-	-	-	-	-	38,000
3) ค่าวัสดุ	100,000	7,600	8,400	8,400	8,400	8,400	8,400	8,400	8,400	8,400	8,400	8,400	8,400	8,400	100,000
- วัสดุสำนักงาน	100,000	7,600	8,400	8,400	8,400	8,400	8,400	8,400	8,400	8,400	8,400	8,400	8,400	8,400	100,000
3. เงินอุดหนุน	681,008,400	300,000,000	-	381,008,400	-	-	-	-	-	-	-	-	-	-	681,008,400
1) เงินอุดหนุนทั่วไป	681,008,400	300,000,000	-	381,008,400	-	-	-	-	-	-	-	-	-	-	681,008,400
- เงินอุดหนุนค่าใช้จ่ายบุคลากร	681,008,400	300,000,000	-	381,008,400	-	-	-	-	-	-	-	-	-	-	681,008,400



รายงานแผนการใช้จ่ายงบประมาณ จากงบประมาณเงินอุดหนุนจากรัฐบาล ประจำปีงบประมาณ พ.ศ. 2563 (รายละเอียด)  
มหาวิทยาลัยทักษิณ

แผนงาน ผลผลิต กิจกรรม หน่วยงาน รายการ	งบประมาณ จัดสรร	แผนการใช้จ่ายงาน												รวม		
		ต.ค.	พ.ย.	ธ.ค.	ม.ค.	ก.พ.	มี.ค.	เม.ย.	พ.ค.	มิ.ย.	ก.ค.	ส.ค.	ก.ย.			
หน่วยงาน : ฝ่ายประกันคุณภาพการศึกษา	198,000	16,500	16,500	16,500	16,500	16,500	16,500	16,500	16,500	16,500	16,500	16,500	16,500	16,500	16,500	198,000
ก.แผนงาน : ขยายโอกาสและพัฒนาคุณภาพการศึกษา	198,000	16,500	16,500	16,500	16,500	16,500	16,500	16,500	16,500	16,500	16,500	16,500	16,500	16,500	16,500	198,000
ผลผลิตที่ 1 : ผู้สำเร็จการศึกษาด้านวิทยาศาสตร์และเทคโนโลยี	198,000	16,500	16,500	16,500	16,500	16,500	16,500	16,500	16,500	16,500	16,500	16,500	16,500	16,500	16,500	198,000
กิจกรรม : บริหารจัดการทั่วไปด้านวิทยาศาสตร์และเทคโนโลยี	198,000	16,500	16,500	16,500	16,500	16,500	16,500	16,500	16,500	16,500	16,500	16,500	16,500	16,500	16,500	198,000
1. ค่าจ้างชั่วคราว	198,000	16,500	16,500	16,500	16,500	16,500	16,500	16,500	16,500	16,500	16,500	16,500	16,500	16,500	16,500	198,000
1) ค่าจ้างชั่วคราว	198,000	16,500	16,500	16,500	16,500	16,500	16,500	16,500	16,500	16,500	16,500	16,500	16,500	16,500	16,500	198,000
- ค่าจ้างลูกจ้างของมหาวิทยาลัย	198,000	16,500	16,500	16,500	16,500	16,500	16,500	16,500	16,500	16,500	16,500	16,500	16,500	16,500	16,500	198,000



**รายงานแผนการใช้จ่ายงบประมาณ จากงบประมาณเงินอุดหนุนจากรัฐบาล ประจำปีงบประมาณ พ.ศ. 2563 (รายละเอียด)**  
**มหาวิทยาลัยทักษิณ**

แผนงาน ผลผลิต กิจกรรม หน่วยงาน รายการ	งบประมาณ		แผนการใช้งาน												รวม	
	จัดสรร	จัดสรร	ด.ค.	พ.ย.	ธ.ค.	ม.ค.	ก.พ.	มี.ค.	เม.ย.	พ.ค.	มิ.ย.	ก.ค.	ส.ค.	ก.ย.		
หน่วยงาน : ฝ่ายตรวจสอบภายใน	238,000	238,000	21,500	21,500	21,500	26,500	26,500	26,500	21,500	16,500	16,500	16,500	16,500	16,500	16,500	238,000
ก.แผนงาน : ขยายโอกาสและพัฒนาคุณภาพการศึกษา	238,000	238,000	21,500	21,500	21,500	26,500	26,500	26,500	21,500	16,500	16,500	16,500	16,500	16,500	16,500	238,000
ผลผลิตที่ 1 : ผู้สำเร็จการศึกษาด้านวิทยาศาสตร์และเทคโนโลยี	238,000	238,000	21,500	21,500	21,500	26,500	26,500	26,500	21,500	16,500	16,500	16,500	16,500	16,500	16,500	238,000
กิจกรรม : บริหารจัดการทั่วไปด้านวิทยาศาสตร์และเทคโนโลยี	238,000	238,000	21,500	21,500	21,500	26,500	26,500	26,500	21,500	16,500	16,500	16,500	16,500	16,500	16,500	238,000
1. ค่าจ้างชั่วคราว	198,000	198,000	16,500	16,500	16,500	16,500	16,500	16,500	16,500	16,500	16,500	16,500	16,500	16,500	16,500	198,000
1) ค่าจ้างชั่วคราว	198,000	198,000	16,500	16,500	16,500	16,500	16,500	16,500	16,500	16,500	16,500	16,500	16,500	16,500	16,500	198,000
- ค่าจ้างชั่วคราว	198,000	198,000	16,500	16,500	16,500	16,500	16,500	16,500	16,500	16,500	16,500	16,500	16,500	16,500	16,500	198,000
2. ค่าตอบแทนให้สอนและวิจัย	40,000	40,000	5,000	5,000	5,000	10,000	10,000	10,000	5,000	-	-	-	-	-	-	40,000
1) ค่าวัสดุ	40,000	40,000	5,000	5,000	5,000	10,000	10,000	10,000	5,000	-	-	-	-	-	-	40,000
- ค่าวัสดุสำนักงาน	40,000	40,000	5,000	5,000	5,000	10,000	10,000	10,000	5,000	-	-	-	-	-	-	40,000



รายงานแผนการใช้จ่ายงบประมาณ จากงบประมาณเงินอุดหนุนจากรัฐบาล ประจำปีงบประมาณ พ.ศ. 2563 (รายละเอียด)  
มหาวิทยาลัยทักษิณ

แผนงาน ผลผลิต กิจกรรม หน่วยงาน รายการ	งบประมาณ จัดสรร	แผนการใช้จ่ายงาน												รวม		
		ต.ค.	พ.ย.	ธ.ค.	ม.ค.	ก.พ.	มี.ค.	เม.ย.	พ.ค.	มิ.ย.	ก.ค.	ส.ค.	ก.ย.			
หน่วยงาน : ฝ่ายนิติการ	198,000	16,500	16,500	16,500	16,500	16,500	16,500	16,500	16,500	16,500	16,500	16,500	16,500	16,500	16,500	198,000
ก.แผนงาน : ขยายโอกาสและพัฒนาคุณภาพการศึกษา	198,000	16,500	16,500	16,500	16,500	16,500	16,500	16,500	16,500	16,500	16,500	16,500	16,500	16,500	16,500	198,000
ผลผลิตที่ 1 : ผู้สำเร็จการศึกษาด้านวิทยาศาสตร์และเทคโนโลยี	198,000	16,500	16,500	16,500	16,500	16,500	16,500	16,500	16,500	16,500	16,500	16,500	16,500	16,500	16,500	198,000
กิจกรรม : บริหารจัดการทั่วไปด้านวิทยาศาสตร์และเทคโนโลยี	198,000	16,500	16,500	16,500	16,500	16,500	16,500	16,500	16,500	16,500	16,500	16,500	16,500	16,500	16,500	198,000
1. ค่าจ้างชั่วคราว	198,000	16,500	16,500	16,500	16,500	16,500	16,500	16,500	16,500	16,500	16,500	16,500	16,500	16,500	16,500	198,000
1) ค่าจ้างชั่วคราว	198,000	16,500	16,500	16,500	16,500	16,500	16,500	16,500	16,500	16,500	16,500	16,500	16,500	16,500	16,500	198,000
- ค่าจ้างลูกจ้างของมหาวิทยาลัย	198,000	16,500	16,500	16,500	16,500	16,500	16,500	16,500	16,500	16,500	16,500	16,500	16,500	16,500	16,500	198,000



รายงานแผนการใช้จ่ายงบประมาณ จากงบประมาณเงินอุดหนุนจากรัฐบาล ประจำปีงบประมาณ พ.ศ. 2563 (รายละเอียด)  
มหาวิทยาลัยทักษิณ

แผนงาน ผลผลิต กิจกรรม หน่วยงาน รายการ	งบประมาณ จัดสรร	แผนการใช้จ่ายงาน										รวม					
		ต.ค.	พ.ย.	ธ.ค.	ม.ค.	ก.พ.	มี.ค.	เม.ย.	พ.ค.	มิ.ย.	ก.ค.		ส.ค.	ก.ย.			
หน่วยงาน : สำนักงานคณะกรรมการข้าราชการครู	80,925,000	-	-	-	22,362,000	22,936,000	35,627,000	-	-	-	-	-	-	-	-	-	80,925,000
ก.แผนงาน : ขยายโอกาสและพัฒนาคุณภาพการศึกษา	80,925,000	-	-	-	22,362,000	22,936,000	35,627,000	-	-	-	-	-	-	-	-	-	80,925,000
ผลผลิตที่ 2 : ผู้สำเร็จการศึกษาด้านวิทยาศาสตร์สุขภาพ	80,925,000	-	-	-	22,362,000	22,936,000	35,627,000	-	-	-	-	-	-	-	-	-	80,925,000
กิจกรรม : จัดการเรียนการสอนด้านวิทยาศาสตร์สุขภาพ	80,925,000	-	-	-	22,362,000	22,936,000	35,627,000	-	-	-	-	-	-	-	-	-	80,925,000
1. ค่าครุภัณฑ์ ที่ดินและสิ่งก่อสร้าง	80,925,000	-	-	-	22,362,000	22,936,000	35,627,000	-	-	-	-	-	-	-	-	-	80,925,000
1) ที่ดินและสิ่งก่อสร้าง	80,925,000	-	-	-	22,362,000	22,936,000	35,627,000	-	-	-	-	-	-	-	-	-	80,925,000
- ค่าก่อสร้างกลุ่มอาคารพยาบาลศาสตร์ (รายการผูกพันปี 2562-2564)	80,925,000	-	-	-	22,362,000	22,936,000	35,627,000	-	-	-	-	-	-	-	-	-	80,925,000



รายงานแผนการใช้จ่ายงบประมาณ จากงบประมาณเงินอุดหนุนจากรัฐบาล ประจำปีงบประมาณ พ.ศ. 2563 (รายเดือน)  
มหาวิทยาลัยทักษิณ

แผนงาน ผลผลิต กิจกรรม หน่วยงาน รายการ	งบประมาณ		แผนการใช้จ่าย												รวม	
	จัดสรร	จัดสรร	ด.ค.	พ.ย.	ธ.ค.	ม.ค.	ก.พ.	มี.ค.	เม.ย.	พ.ค.	มิ.ย.	ก.ค.	ส.ค.	ก.ย.		
หน่วยงาน : ฝ่ายบริหารงานสภามหาวิทยาลัย	496,000	496,000	33,000	33,000	33,000	33,000	33,000	33,000	33,000	33,000	33,000	33,000	33,000	33,000	33,000	496,000
ก.แผนงาน : ขยายโอกาสและพัฒนาคุณภาพการศึกษา	496,000	496,000	33,000	33,000	33,000	33,000	33,000	33,000	33,000	33,000	33,000	33,000	33,000	33,000	33,000	496,000
ผลผลิตที่ 1 : ผู้สำเร็จการศึกษาด้านวิทยาศาสตร์และเทคโนโลยี	496,000	496,000	33,000	33,000	33,000	33,000	33,000	33,000	33,000	33,000	33,000	33,000	33,000	33,000	33,000	496,000
กิจกรรม : บริหารจัดการทั่วไปด้านวิทยาศาสตร์และเทคโนโลยี	496,000	496,000	33,000	33,000	33,000	33,000	33,000	33,000	33,000	33,000	33,000	33,000	33,000	33,000	33,000	496,000
1. ค่าจ้างชั่วคราว	396,000	396,000	33,000	33,000	33,000	33,000	33,000	33,000	33,000	33,000	33,000	33,000	33,000	33,000	33,000	396,000
1) ค่าจ้างชั่วคราว	396,000	396,000	33,000	33,000	33,000	33,000	33,000	33,000	33,000	33,000	33,000	33,000	33,000	33,000	33,000	396,000
- ค่าจ้างลูกจ้างของมหาวิทยาลัย	396,000	396,000	33,000	33,000	33,000	33,000	33,000	33,000	33,000	33,000	33,000	33,000	33,000	33,000	33,000	396,000
2. ค่าตอบแทนใช้สอยและวัสดุ	100,000	100,000	-	-	-	-	-	-	-	-	100,000	-	-	-	-	100,000
1) ค่าวัสดุ	100,000	100,000	-	-	-	-	-	-	-	-	100,000	-	-	-	-	100,000
- ค่าวัสดุสำนักงาน	100,000	100,000	-	-	-	-	-	-	-	-	100,000	-	-	-	-	100,000



**รายงานแผนการใช้จ่ายงบประมาณ จากงบประมาณเงินอุดหนุนจากรัฐบาล ประจำปีงบประมาณ พ.ศ. 2563 (รายละเอียด)**  
**มหาวิทยาลัยทักษิณ**

แผนงาน ผลผลิต กิจกรรม หน่วยงาน รายการ	งบประมาณ		แผนการใช้จ่าย														รวม	
	จัดสรร		ต.ค.	พ.ย.	ธ.ค.	ม.ค.	ก.พ.	มี.ค.	เม.ย.	พ.ค.	มิ.ย.	ก.ค.	ส.ค.	ก.ย.	รวม	รวม		
หน่วยงาน : ฝ่ายบริหารมหาวิทยาลัยเทคโนโลยี	117,063,100	9,982,500	9,982,500	9,982,500	9,982,500	9,755,400	9,755,400	9,755,400	9,755,400	9,755,400	9,755,400	9,528,100	9,528,100	9,527,000	117,063,100	117,063,100		
ก.แผนงาน : ขยายโอกาสและพัฒนาคุณภาพการศึกษา	117,063,100	9,982,500	9,982,500	9,982,500	9,982,500	9,755,400	9,755,400	9,755,400	9,755,400	9,755,400	9,755,400	9,528,100	9,528,100	9,527,000	117,063,100	117,063,100		
ผลผลิตที่ 1 : ผู้สำเร็จการศึกษาด้านวิทยาศาสตร์และเทคโนโลยี	117,063,100	9,982,500	9,982,500	9,982,500	9,982,500	9,755,400	9,755,400	9,755,400	9,755,400	9,755,400	9,755,400	9,528,100	9,528,100	9,527,000	117,063,100	117,063,100		
กิจกรรม : บริหารจัดการทั่วไปด้านวิทยาศาสตร์และเทคโนโลยี	117,063,100	9,982,500	9,982,500	9,982,500	9,982,500	9,755,400	9,755,400	9,755,400	9,755,400	9,755,400	9,755,400	9,528,100	9,528,100	9,527,000	117,063,100	117,063,100		
1. ค่าจ้างชั่วคราว	3,585,000	418,300	418,300	418,300	418,300	298,800	298,800	298,800	298,800	298,800	298,800	179,100	179,100	179,100	3,585,000	3,585,000		
1) ค่าจ้างชั่วคราว	3,585,000	418,300	418,300	418,300	418,300	298,800	298,800	298,800	298,800	298,800	298,800	179,100	179,100	179,100	3,585,000	3,585,000		
- ค่าจ้างลูกจ้างมหาวิทยาลัย	498,000	58,100	58,100	58,100	58,100	41,500	41,500	41,500	41,500	41,500	41,500	24,900	24,900	24,900	498,000	498,000		
2. ค่าตอบแทนใช้สอยและวัสดุ	168,000	19,600	19,600	19,600	19,600	14,000	14,000	14,000	14,000	14,000	14,000	8,400	8,400	8,400	168,000	168,000		
1) ค่าใช้สอย	168,000	19,600	19,600	19,600	19,600	14,000	14,000	14,000	14,000	14,000	14,000	8,400	8,400	8,400	168,000	168,000		
- ค่าใช้จ่ายเดินทางไปปฏิบัติงาน	330,000	38,500	38,500	38,500	38,500	27,500	27,500	27,500	27,500	27,500	27,500	16,500	16,500	16,500	330,000	330,000		
2) ค่าวัสดุ	330,000	38,500	38,500	38,500	38,500	27,500	27,500	27,500	27,500	27,500	27,500	16,500	16,500	16,500	330,000	330,000		
- วัสดุสำนักงาน	2,730,100	318,600	318,600	318,600	318,600	227,600	227,600	227,600	227,600	227,600	227,600	136,600	136,600	135,500	2,730,100	2,730,100		
3. ค่าสาธารณูปโภค	2,730,100	318,600	318,600	318,600	318,600	227,600	227,600	227,600	227,600	227,600	227,600	136,600	136,600	135,500	2,730,100	2,730,100		
1) ค่าสาธารณูปโภค	2,730,100	318,600	318,600	318,600	318,600	227,600	227,600	227,600	227,600	227,600	227,600	136,600	136,600	135,500	2,730,100	2,730,100		
- ค่าไฟฟ้า โทรศัพท์ ไปรษณีย์และอื่น ๆ	110,250,000	9,187,500	9,187,500	9,187,500	9,187,500	9,187,500	9,187,500	9,187,500	9,187,500	9,187,500	9,187,500	9,187,500	9,187,500	9,187,500	110,250,000	110,250,000		
4. ค่าครุภัณฑ์ ที่ดินและสิ่งก่อสร้าง	110,250,000	9,187,500	9,187,500	9,187,500	9,187,500	9,187,500	9,187,500	9,187,500	9,187,500	9,187,500	9,187,500	9,187,500	9,187,500	9,187,500	110,250,000	110,250,000		
1) ที่ดินและสิ่งก่อสร้าง	110,250,000	9,187,500	9,187,500	9,187,500	9,187,500	9,187,500	9,187,500	9,187,500	9,187,500	9,187,500	9,187,500	9,187,500	9,187,500	9,187,500	110,250,000	110,250,000		
- ค่าก่อสร้างโรงเรียนสาธิตมหาวิทยาลัยทักษิณ (ผูกพันใหม่ปี 2563..)	110,250,000	9,187,500	9,187,500	9,187,500	9,187,500	9,187,500	9,187,500	9,187,500	9,187,500	9,187,500	9,187,500	9,187,500	9,187,500	9,187,500	110,250,000	110,250,000		



รายงานแผนการใช้จ่ายงบประมาณ จากงบประมาณเงินอุดหนุนจากรัฐบาล ประจำปีงบประมาณ พ.ศ. 2563 (รายละเอียด)  
มหาวิทยาลัยทักษิณ

แผนงาน ผลผลิต กิจกรรม หน่วยงาน รายการ	งบประมาณ จัดสรร	แผนการใช้จ่าย										รวม				
		ด.ค.	พ.ย.	ธ.ค.	ม.ค.	ก.พ.	มี.ค.	เม.ย.	พ.ค.	มิ.ย.	ก.ค.		ส.ค.	ก.ย.		
หน่วยงาน : ฝ่ายกิจการนิสิตวิทยาเขตพัทลุง	836,000	77,000	66,000	66,000	77,000	66,000	66,000	77,000	66,000	66,000	66,000	77,000	66,000	66,000	66,000	836,000
ก.แผนงาน : ขยายโอกาสและพัฒนาคุณภาพการศึกษา	836,000	77,000	66,000	66,000	77,000	66,000	66,000	77,000	66,000	66,000	66,000	77,000	66,000	66,000	66,000	836,000
ผลผลิตที่ 1 : ผู้สำเร็จการศึกษาด้านวิทยาศาสตร์และเทคโนโลยี	836,000	77,000	66,000	66,000	77,000	66,000	66,000	77,000	66,000	66,000	66,000	77,000	66,000	66,000	66,000	836,000
กิจกรรม : บริหารจัดการทั่วไปด้านวิทยาศาสตร์และเทคโนโลยี	836,000	77,000	66,000	66,000	77,000	66,000	66,000	77,000	66,000	66,000	66,000	77,000	66,000	66,000	66,000	836,000
1. ค่าจ้างชั่วคราว	792,000	66,000	66,000	66,000	66,000	66,000	66,000	66,000	66,000	66,000	66,000	66,000	66,000	66,000	66,000	792,000
1) ค่าจ้างชั่วคราว	792,000	66,000	66,000	66,000	66,000	66,000	66,000	66,000	66,000	66,000	66,000	66,000	66,000	66,000	66,000	792,000
- ค่าจ้างลูกจ้างของมหาวิทยาลัย	792,000	66,000	66,000	66,000	66,000	66,000	66,000	66,000	66,000	66,000	66,000	66,000	66,000	66,000	66,000	792,000
2. ค่าตอบแทนให้สอนและวัสดุ	44,000	11,000	-	-	11,000	-	-	11,000	-	-	-	11,000	-	-	-	44,000
1) ค่าวัสดุ	44,000	11,000	-	-	11,000	-	-	11,000	-	-	-	11,000	-	-	-	44,000
- ค่าวัสดุสำนักงาน	44,000	11,000	-	-	11,000	-	-	11,000	-	-	-	11,000	-	-	-	44,000





รายงานแผนการใช้จ่ายงบประมาณ จากงบประมาณเงินอุดหนุนจากรัฐบาล ประจำปีงบประมาณ พ.ศ. 2563 (รายละเอียด)  
มหาวิทยาลัยทักษิณ

แผนงาน ผลผลิต กิจกรรม หน่วยงาน รายการ	งบประมาณ		แผนการใช้จ่าย													รวม	
	จัดสรร	ด.ค.	ด.ค.	พ.ย.	ธ.ค.	ม.ค.	ก.พ.	มี.ค.	เม.ย.	พ.ค.	มิ.ย.	ก.ค.	ส.ค.	ก.ย.	รวม		
หน่วยงาน : ฝ่ายบริหารวิทยาเขตสงขลา	111,331,800	3,139,600	3,139,600	3,139,600	4,533,400	10,343,200	10,330,500	10,299,900	10,289,600	10,251,200	15,251,200	15,251,200	15,251,200	3,251,200	111,331,800		
ก.แผนงาน : ขยายโอกาสและพัฒนาคุณภาพการศึกษา	111,331,800	3,139,600	3,139,600	3,139,600	4,533,400	10,343,200	10,330,500	10,299,900	10,289,600	10,251,200	15,251,200	15,251,200	15,251,200	3,251,200	111,331,800		
ผลผลิตที่ 3 : ผู้สำเร็จการศึกษาด้านสังคมศาสตร์	111,331,800	3,139,600	3,139,600	3,139,600	4,533,400	10,343,200	10,330,500	10,299,900	10,289,600	10,251,200	15,251,200	15,251,200	15,251,200	3,251,200	111,331,800		
กิจกรรม : บริการจัดการทั่วไปด้านสังคมศาสตร์	111,331,800	3,139,600	3,139,600	3,139,600	4,533,400	10,343,200	10,330,500	10,299,900	10,289,600	10,251,200	15,251,200	15,251,200	15,251,200	3,251,200	111,331,800		
1. ค่าจ้างชั่วคราว	3,015,000	251,300	251,300	251,300	251,300	251,300	251,300	251,300	251,200	251,200	251,200	251,200	251,200	251,200	3,015,000		
1) ค่าจ้างชั่วคราว	3,015,000	251,300	251,300	251,300	251,300	251,300	251,300	251,300	251,200	251,200	251,200	251,200	251,200	251,200	3,015,000		
- ค่าจ้างลูกจ้างของมหาวิทยาลัย	534,000	92,000	92,000	92,000	91,900	91,900	79,200	48,600	38,400	-	-	-	-	-	534,000		
2. ค่าตอบแทนใช้สอยและวัสดุ	204,000	43,400	43,400	43,400	43,300	43,300	30,600	-	-	-	-	-	-	-	204,000		
1) ค่าใช้สอย	204,000	43,400	43,400	43,400	43,300	43,300	30,600	-	-	-	-	-	-	-	204,000		
- ค่าใช้จ่ายเดินทางไปปฏิบัติงาน	204,000	43,400	43,400	43,400	43,300	43,300	30,600	-	-	-	-	-	-	-	204,000		
2) ค่าวัสดุ	330,000	48,600	48,600	48,600	48,600	48,600	48,600	48,600	38,400	-	-	-	-	-	330,000		
- วัสดุสำนักงาน	330,000	48,600	48,600	48,600	48,600	48,600	48,600	48,600	38,400	-	-	-	-	-	330,000		
3. ค่าสาธารณูปโภค	7,782,800	2,796,300	2,796,300	2,796,300	2,190,200	-	-	-	-	-	-	-	-	-	7,782,800		
1) ค่าสาธารณูปโภค	7,782,800	2,796,300	2,796,300	2,796,300	2,190,200	-	-	-	-	-	-	-	-	-	7,782,800		
- ค่าไฟฟ้า โทรศัพท์ ไปรษณีย์และอื่น ๆ	7,782,800	2,796,300	2,796,300	2,796,300	2,190,200	-	-	-	-	-	-	-	-	-	7,782,800		
4. ค่าครุภัณฑ์ ที่ดินและสิ่งก่อสร้าง	100,000,000	-	-	-	2,000,000	10,000,000	10,000,000	10,000,000	10,000,000	10,000,000	15,000,000	15,000,000	15,000,000	3,000,000	100,000,000		
1) ที่ดินและสิ่งก่อสร้าง	100,000,000	-	-	-	2,000,000	10,000,000	10,000,000	10,000,000	10,000,000	10,000,000	15,000,000	15,000,000	15,000,000	3,000,000	100,000,000		
- ปรับปรุงระบบไฟฟ้าและสื่อสาร วิทยาเขตสงขลา	100,000,000	-	-	-	2,000,000	10,000,000	10,000,000	10,000,000	10,000,000	10,000,000	15,000,000	15,000,000	15,000,000	3,000,000	100,000,000		



รายงานแผนการใช้จ่ายงบประมาณ จากงบประมาณเงินอุดหนุนจากรัฐบาล ประจำปีงบประมาณ พ.ศ. 2563 (รายละเอียด)  
มหาวิทยาลัยทักษิณ

แผนงาน ผลผลิต กิจกรรม หน่วยงาน รายการ	งบประมาณ		แผนการใช้จ่ายงาน												รวม	
	จัดสรร	จัดสรร	ด.ค.	พ.ย.	ธ.ค.	ม.ค.	ก.พ.	มี.ค.	เม.ย.	พ.ค.	มิ.ย.	ก.ค.	ส.ค.	ก.ย.	รวม	
หน่วยงาน : ฝ่ายกิจการนิสิตวิทยาเขตสงขลา	649,000	649,000	55,500	55,500	56,800	54,500	54,500	53,300	54,500	54,500	53,300	52,500	52,500	51,600	649,000	
ก.แผนงาน : ขยายโอกาสและพัฒนาคุณภาพการศึกษา		649,000	55,500	55,500	56,800	54,500	54,500	53,300	54,500	54,500	53,300	52,500	52,500	51,600	649,000	
ผลผลิตที่ 3 : ผู้สำเร็จการศึกษาด้านสังคมศาสตร์		649,000	55,500	55,500	56,800	54,500	54,500	53,300	54,500	54,500	53,300	52,500	52,500	51,600	649,000	
กิจกรรม : บริหารจัดการทำได้นสังคมศาสตร์		649,000	55,500	55,500	56,800	54,500	54,500	53,300	54,500	54,500	53,300	52,500	52,500	51,600	649,000	
1. ค่าจ้างชั่วคราว		594,000	49,500	49,500	49,500	49,500	49,500	49,500	49,500	49,500	49,500	49,500	49,500	49,500	594,000	
1) ค่าจ้างชั่วคราว		594,000	49,500	49,500	49,500	49,500	49,500	49,500	49,500	49,500	49,500	49,500	49,500	49,500	594,000	
- ค่าจ้างลูกจ้างของมหาวิทยาลัย		594,000	49,500	49,500	49,500	49,500	49,500	49,500	49,500	49,500	49,500	49,500	49,500	49,500	594,000	
2. ค่าตอบแทนใช้สอยและวัสดุ		55,000	6,000	6,000	7,300	5,000	5,000	3,800	5,000	5,000	3,800	3,000	3,000	2,100	55,000	
1) ค่าวัสดุ		55,000	6,000	6,000	7,300	5,000	5,000	3,800	5,000	5,000	3,800	3,000	3,000	2,100	55,000	
- วัสดุสำนักงาน		55,000	6,000	6,000	7,300	5,000	5,000	3,800	5,000	5,000	3,800	3,000	3,000	2,100	55,000	