

สรุป แผน – ผล การเบิกจ่ายงบประมาณ
ประจำปีงบประมาณ พ.ศ. 2565 ไตรมาส 2 (1 ตุลาคม 2564 – 31 มีนาคม 2565)

1. เปรียบเทียบ แผน – ผล การเบิกจ่ายงบประมาณ จำแนกตามไตรมาส

มหาวิทยาลัยทักษิณ มีผลการเบิกจ่ายงบประมาณ ประจำปี งบประมาณ พ.ศ. 2565 ไตรมาส 1 (1 ตุลาคม 2564 – 31 ธันวาคม 2564) ผลการเบิกจ่ายเงิน งบประมาณในภาพรวม ร้อยละ 14.32 โดยจำแนกเป็นผลการเบิกจ่ายงบประมาณเงินแผ่นดิน ร้อยละ 95.01 ผลการเบิกจ่ายงบประมาณเงินอุดหนุนจากรัฐบาล ร้อยละ 6.41 และผลการเบิกจ่ายงบประมาณเงินรายได้ ร้อยละ 44.21

ไตรมาส 2 (1 มกราคม 2565 – 31 มีนาคม 2565) ผลการเบิกจ่ายงบประมาณในภาพรวม ร้อยละ 32.64 โดยจำแนกเป็นผลการเบิกจ่ายงบประมาณเงินแผ่นดิน ร้อยละ 95.08 ผลการเบิกจ่ายงบประมาณเงินอุดหนุนจากรัฐบาล ร้อยละ 351.55 และผลการเบิกจ่ายงบประมาณเงินรายได้ ร้อยละ 67.58

ตาราง เปรียบเทียบ แผน – ผล จำแนกตามไตรมาส
ประจำปีงบประมาณ พ.ศ. 2565 ไตรมาส 2 (1 ตุลาคม 2564 – 31 มีนาคม 2565)

ไตรมาส	เงินแผ่นดิน			เงินอุดหนุนจากรัฐบาล			เงินรายได้			รวม		
	แผน	ผล	ร้อยละ	แผน	ผล	ร้อยละ	แผน	ผล	ร้อยละ	แผน	ผล	ร้อยละ
ไตรมาส 1	3,903,000.00	3,708,360.00	95.01	465,403,000.00	29,843,505.42	6.41	112,594,100.00	49,776,978.41	44.21	581,900,100.00	83,328,843.83	14.32
ไตรมาส 2	3,903,000.00	3,710,860.00	95.08	110,572,200.00	388,719,617.47	351.55	120,594,800.00	81,494,413.53	67.58	235,070,000.00	473,924,891.00	201.61
ไตรมาส 3	3,903,000.00			435,511,900.00			124,297,500.00			563,712,400.00		
ไตรมาส 4	3,904,000.00			156,482,600.00			166,229,200.00			326,615,800.00		
รวม	15,613,000.00	7,419,220.00	47.52	1,167,969,700.00	418,563,122.89	35.84	523,715,600.00	131,271,391.94	25.07	1,707,298,300.00	557,253,734.83	32.64

กราฟ เปรียบเทียบ แผน - ผล จำแนกตามไตรมาส
งบประมาณภาพรวมมหาวิทยาลัยทักษิณ ประจำปีงบประมาณ พ.ศ. 2565

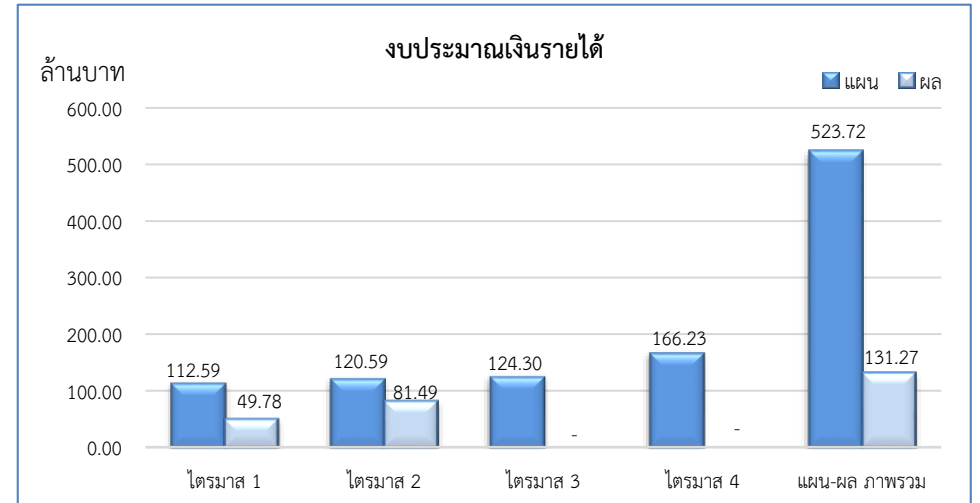
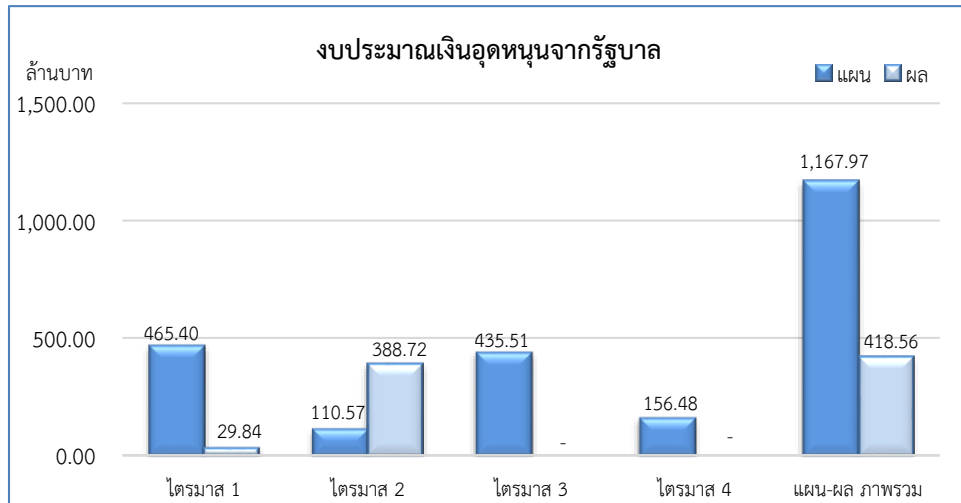
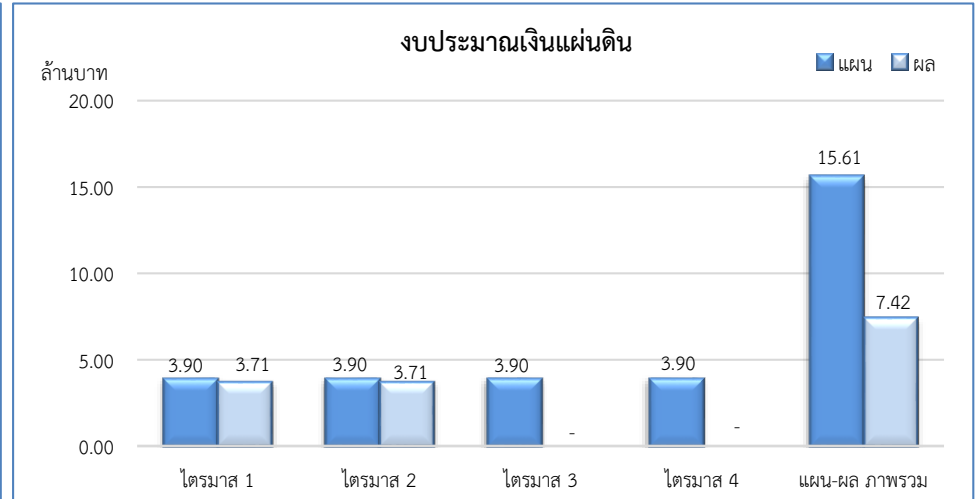
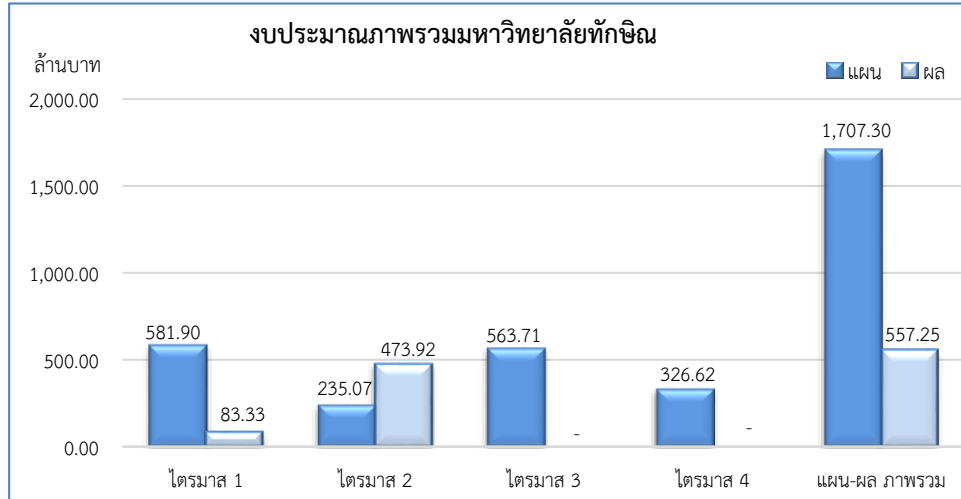

2. เปรียบเทียบ แผน - ผล การเบิกจ่ายงบประมาณ จำแนกตามงบรายจ่าย

2.1 เปรียบเทียบ แผน - ผล การเบิกจ่ายงบประมาณ (เงินแผ่นดิน + เงินอุดหนุนจากรัฐบาล + เงินรายได้) จำแนกตามงบรายจ่าย

เปรียบเทียบ แผน - ผล การเบิกจ่ายงบประมาณ ประจำปีงบประมาณ พ.ศ. 2565 ไตรมาส 1 (1 ตุลาคม 2564 - 31 ธันวาคม 2564) จำแนกตามงบรายจ่าย ในภาพรวมของมหาวิทยาลัย พบว่า มีผลการเบิกจ่าย ร้อยละ 14.32 โดยงบบุคลากรมีผลการเบิกจ่ายงบประมาณมากที่สุด ร้อยละ 97.52 รองลงมางบบรรณการอื่น มีผลการเบิกจ่าย ร้อยละ 51.27 งบดำเนินงาน มีผลการเบิกจ่าย ร้อยละ 42.25 งบลงทุน มีผลการเบิกจ่าย ร้อยละ 15.89 และงบเงินอุดหนุน มีผลการเบิกจ่าย ร้อยละ 4.49

ไตรมาส 2 (1 มกราคม 2565 - 31 มีนาคม 2565) จำแนกตามงบรายจ่าย ในภาพรวมของมหาวิทยาลัย พบว่า มีผลการเบิกจ่าย ร้อยละ 201.61 โดยงบเงินอุดหนุน มีผลการเบิกจ่ายงบประมาณมากที่สุด ร้อยละ 1,078.40 รองลงมางบบุคลากร มีผลการเบิกจ่าย ร้อยละ 89.63 งบดำเนินงาน มีผลการเบิกจ่าย ร้อยละ 89.63 งบรายจ่ายอื่น ร้อยละ 61.70 และงบลงทุน ร้อยละ 3.58

ตารางเปรียบเทียบ แผน - ผล การเบิกจ่ายงบประมาณ (เงินแผ่นดิน + เงินอุดหนุนจากรัฐบาล + เงินรายได้) จำแนกตามงบรายจ่าย

ประจำปีงบประมาณ พ.ศ. 2565 ไตรมาส 2 (1 ตุลาคม 2564 - 31 มีนาคม 2565)

งบรายจ่าย	ไตรมาส 1			ไตรมาส 2			ไตรมาส 3			ไตรมาส 4		
	แผน	ผล	ร้อยละ	แผน	ผล	ร้อยละ	แผน	ผล	ร้อยละ	แผน	ผล	ร้อยละ
งบบุคลากร	18,924,300.00	18,454,254.00	97.52	18,812,800.00	18,521,936.00	98.45	18,812,900.00			18,276,700.00		
งบดำเนินงาน	65,938,100.00	27,855,867.18	42.25	55,042,600.00	49,335,965.42	89.63	56,204,700.00			52,050,600.00		
งบลงทุน	64,824,600.00	10,298,713.20	15.89	102,988,500.00	3,690,750.85	3.58	52,408,800.00			161,046,900.00		
งบเงินอุดหนุน	416,547,900.00	18,688,536.28	4.49	36,043,200.00	388,690,129.91	1,078.40	414,152,600.00			60,324,000.00		
งบรายจ่ายอื่น	15,665,200.00	8,031,473.13	51.27	22,182,900.00	13,686,108.86	61.70	22,133,400.00			34,917,600.00		
รวม	581,900,100.00	83,328,843.83	14.32	235,070,000.00	473,924,891.00	201.61	563,712,400.00			326,615,800.00		

กราฟ เปรียบเทียบ แผน - ผล การเบิกจ่ายงบประมาณ (เงินแผ่นดิน + เงินอุดหนุนจากรัฐบาล + เงินรายได้) จำแนกตามงบรายจ่าย ประจำปีงบประมาณ พ.ศ. 2565 ไตรมาส 2 (1 ตุลาคม 2564 – 31 มีนาคม 2565)

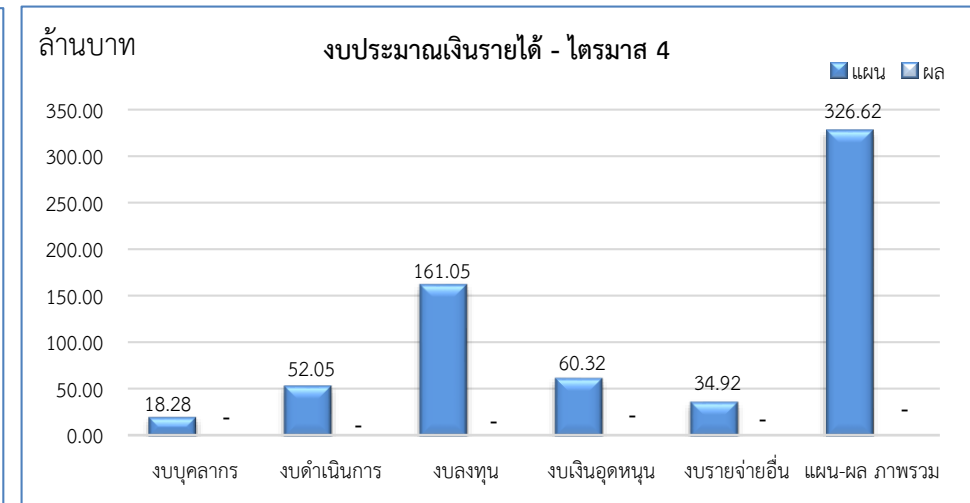
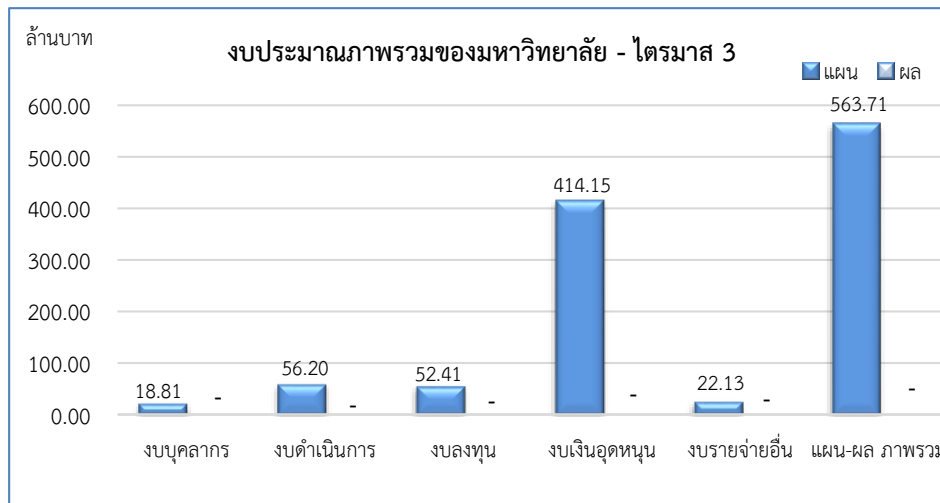
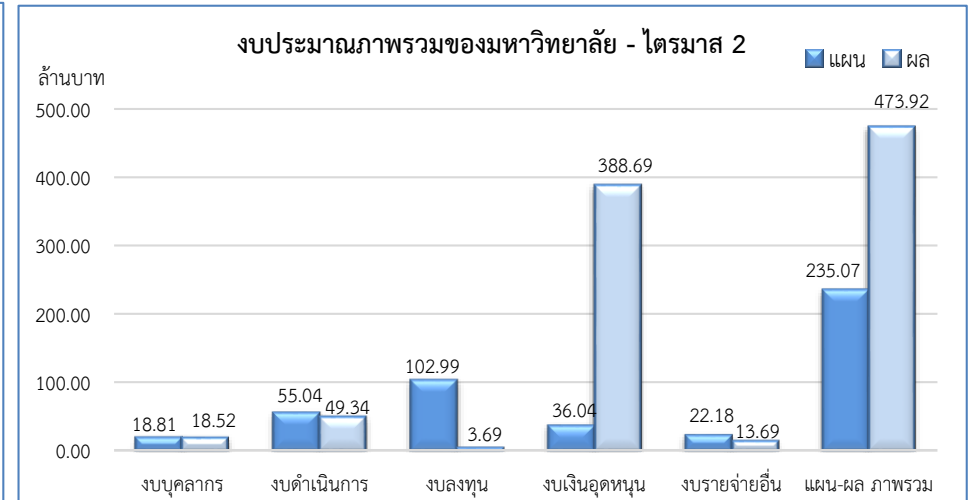
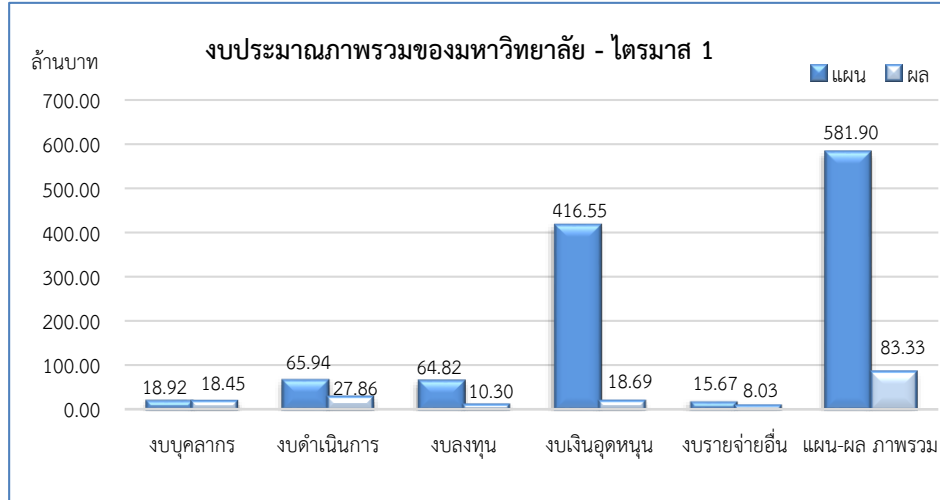

2.2 เปรียบเทียบ แผน - ผล การเบิกจ่ายงบประมาณเงินแผ่นดิน จำแนกตามงบรายจ่าย

เปรียบเทียบ แผน - ผล การเบิกจ่ายงบประมาณเงินแผ่นดิน ประจำปีงบประมาณ พ.ศ. 2565 ไตรมาส 1 (1 ตุลาคม 2564 - 31 ธันวาคม 2564) จำแนกตามงบรายจ่าย พบว่า งบบุคลากร มีผลการเบิกจ่าย ร้อยละ 95.01

ไตรมาส 2 (1 มกราคม 2565 - 31 มีนาคม 2565) จำแนกตามงบรายจ่าย พบว่า งบบุคลากร มีผลการเบิกจ่าย ร้อยละ 95.08

ตารางเปรียบเทียบ แผน - ผล การเบิกจ่ายงบประมาณเงินแผ่นดิน จำแนกตามงบรายจ่าย ประจำปีงบประมาณ พ.ศ. 2565 ไตรมาส 2 (1 ตุลาคม 2564 - 31 มีนาคม 2565)

งบรายจ่าย	ไตรมาส 1			ไตรมาส 2			ไตรมาส 3			ไตรมาส 4		
	แผน	ผล	ร้อยละ	แผน	ผล	ร้อยละ	แผน	ผล	ร้อยละ	แผน	ผล	ร้อยละ
งบบุคลากร	3,903,000.00	3,708,360.00	95.01	3,903,000.00	3,710,860.00	95.08	3,903,000.00			3,904,000.00		
งบดำเนินงาน	-	-	-	-	-	-	-			-		
งบลงทุน	-	-	-	-	-	-	-			-		
งบเงินอุดหนุน	-	-	-	-	-	-	-			-		
งบรายจ่ายอื่น	-	-	-	-	-	-	-			-		
รวม	3,903,000.00	3,708,360.00	95.01	3,903,000.00	3,710,860.00	95.08	3,903,000.00			3,904,000.00		

กราฟ เปรียบเทียบ แผน - ผล การเบิกจ่ายงบประมาณเงินแผ่นดิน จำแนกตามงบรายจ่าย
ประจำปีงบประมาณ พ.ศ. 2565 ไตรมาส 2 (1 ตุลาคม 2564 – 31 มีนาคม 2565)

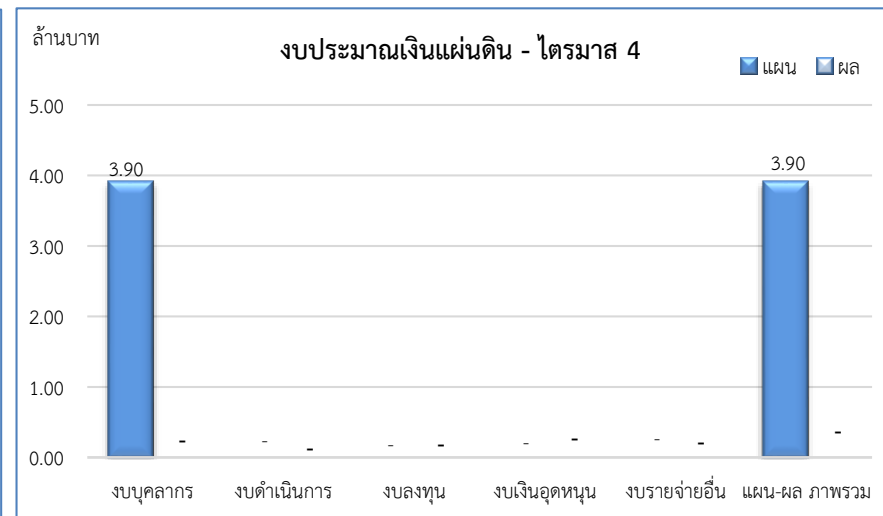
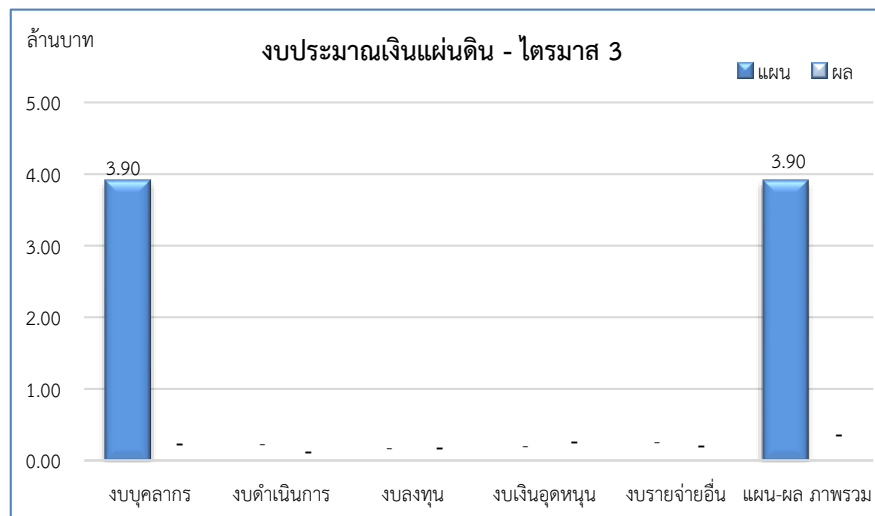
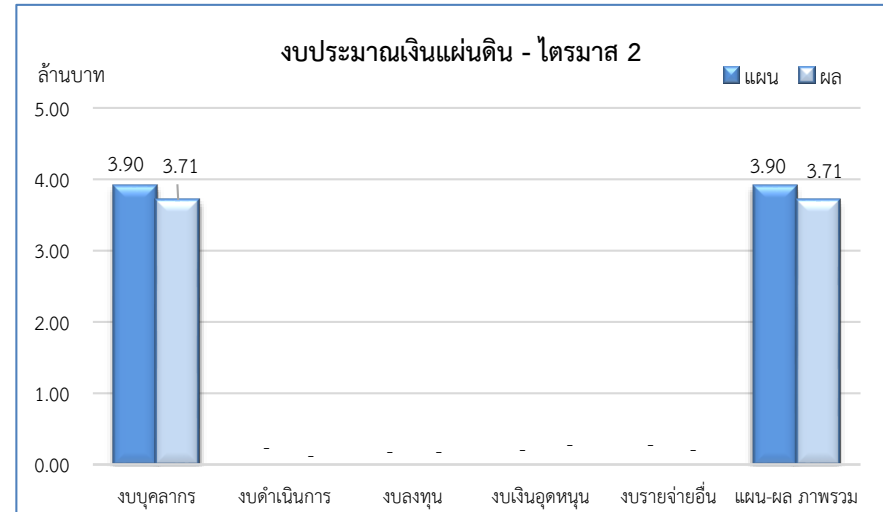
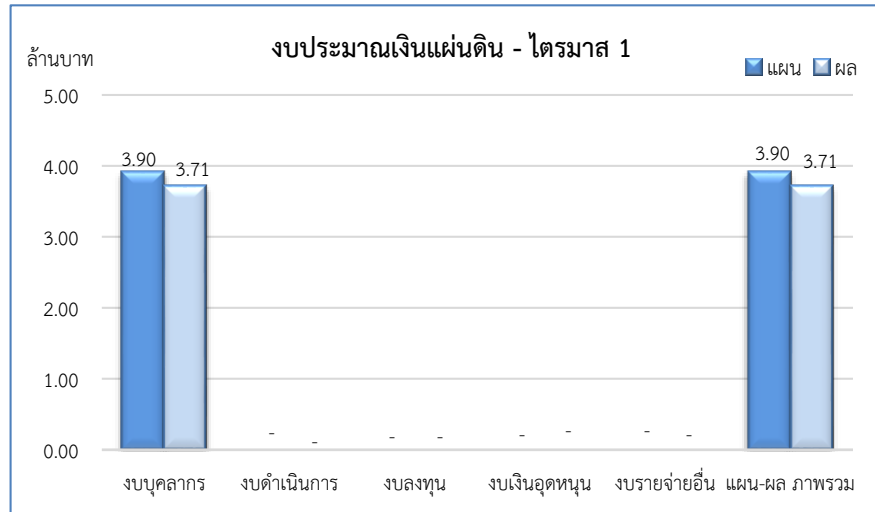

2.3 เปรียบเทียบ แผน - ผล การเบิกจ่ายงบประมาณเงินอุดหนุนจากรัฐบาล จำแนกตามงบรายจ่าย

เปรียบเทียบ แผน - ผล การเบิกจ่ายงบประมาณเงินอุดหนุนจากรัฐบาล ประจำปีงบประมาณ พ.ศ. 2565 ไตรมาส 1 (1 ตุลาคม 2564 - 31 ธันวาคม 2564) จำแนกตามงบรายจ่าย พบว่า มีผลการเบิกจ่าย ร้อยละ 6.41 โดย งบบุคลากรมีผลการเบิกจ่ายงบประมาณมากที่สุด ร้อยละ 93.39 รองลงมางบดำเนินงาน มีผลการเบิกจ่าย ร้อยละ 45.15 งบลงทุน มีผลการเบิกจ่าย ร้อยละ 14.46 และงบเงินอุดหนุน มีผลการเบิกจ่าย ร้อยละ 2.68

ไตรมาส 2 (1 มกราคม 2565 - 31 มีนาคม 2565) จำแนกตามงบรายจ่าย พบว่า มีผลการเบิกจ่ายร้อยละ 351.55 โดย งบเงินอุดหนุนมีผลการเบิกจ่ายงบประมาณมากที่สุด ร้อยละ 7,510.21 รองลงมางบดำเนินงาน มีผลการเบิกจ่าย ร้อยละ 116.52 งบบุคลากร มีผลการเบิกจ่าย ร้อยละ 92.18 และงบลงทุน มีผลการเบิกจ่าย ร้อยละ 0.03

ตารางเปรียบเทียบ แผน - ผล การเบิกจ่ายงบประมาณเงินอุดหนุนจากรัฐบาล จำแนกตามงบรายจ่าย ประจำปีงบประมาณ พ.ศ. 2565 ไตรมาส 2 (1 ตุลาคม 2564 - 31 มีนาคม 2565)

งบรายจ่าย	ไตรมาส 1			ไตรมาส 2			ไตรมาส 3			ไตรมาส 4		
	แผน	ผล	ร้อยละ	แผน	ผล	ร้อยละ	แผน	ผล	ร้อยละ	แผน	ผล	ร้อยละ
งบบุคลากร	4,491,000.00	4,194,082.00	93.39	4,491,000.00	4,139,878.00	92.18	4,491,000.00			4,489,800.00		
งบดำเนินงาน	13,982,500.00	6,312,867.92	45.15	3,632,700.00	4,232,952.47	116.52	2,348,800.00			1,508,900.00		
งบลงทุน	62,524,500.00	9,038,000.00	14.46	97,384,500.00	30,000.00	0.03	51,623,200.00			145,325,700.00		
งบเงินอุดหนุน	384,405,000.00	10,298,555.50	2.68	5,064,000.00	380,316,787.00	7,510.21	377,048,900.00			5,158,200.00		
งบรายจ่ายอื่น	-	-	-	-	-	-	-			-		
รวม	465,403,000.00	29,843,505.42	6.41	110,572,200.00	388,719,617.47	351.55	435,511,900.00			156,482,600.00		

กราฟ เปรียบเทียบ แผน - ผล การเบิกจ่ายงบประมาณเงินอุดหนุนจากรัฐบาล จำแนกตามงบรายจ่าย
ประจำปีงบประมาณ พ.ศ. 2565 ไตรมาส 2 (1 ตุลาคม 2564 – 31 มีนาคม 2565)

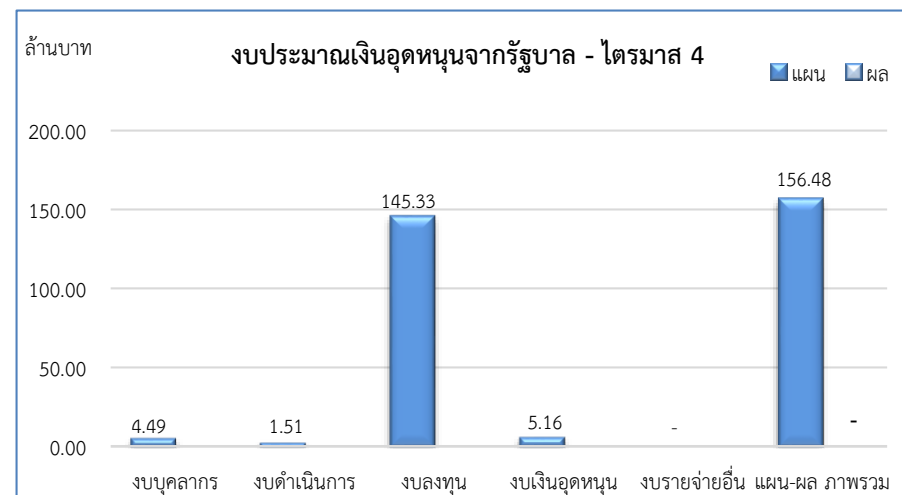
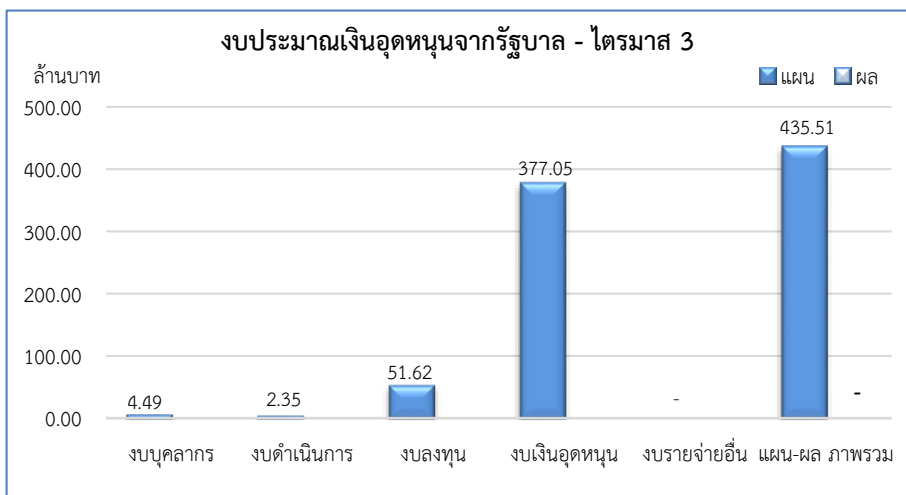
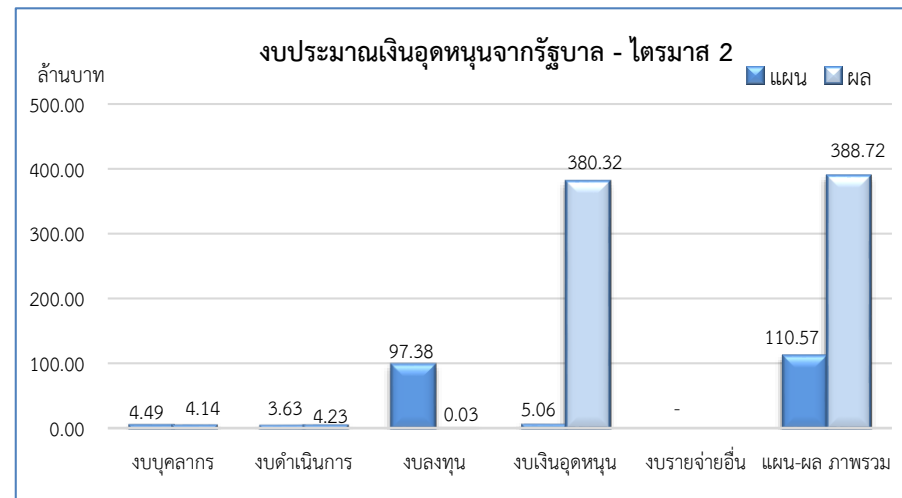
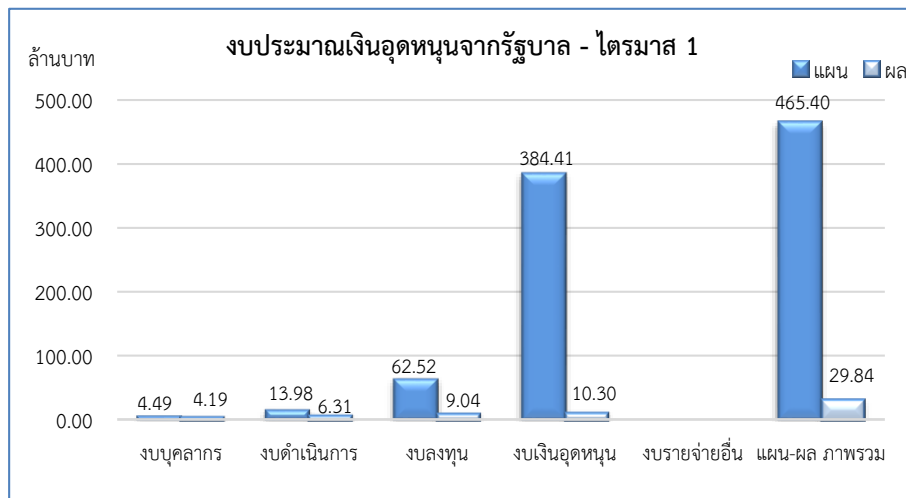

2.4 เปรียบเทียบ แผน - ผล การเบิกจ่ายงบประมาณเงินรายได้ จำแนกตามงบรายจ่าย

เปรียบเทียบ แผน - ผล การเบิกจ่ายงบประมาณเงินรายได้ ประจำปีงบประมาณ พ.ศ. 2565 ไตรมาส 1 (1 ตุลาคม 2564 - 31 ธันวาคม 2564) จำแนกตาม งบรายจ่าย พบว่า มีผลการเบิกจ่าย ร้อยละ 44.21 โดย งบบุคลากร มีผลการเบิกจ่ายงบประมาณมากที่สุด ร้อยละ 100.20 รองลงมางบลงทุน มีผลการเบิกจ่าย ร้อยละ 54.81 งบรายจ่ายอื่น มีผลการเบิกจ่าย ร้อยละ 51.27 งบดำเนินงาน มีผลการเบิกจ่าย ร้อยละ 41.46 และงบเงินอุดหนุน มีผลการเบิกจ่าย ร้อยละ 26.10

ไตรมาส 2 (1 มกราคม 2565 - 31 มีนาคม 2565) จำแนกตามงบรายจ่าย พบว่า มีผลการเบิกจ่าย ร้อยละ 67.58 โดย งบบุคลากร มีผลการเบิกจ่ายงบประมาณมากที่สุด ร้อยละ 102.42 รองลงมางบลงทุน มีผลการเบิกจ่าย ร้อยละ 87.73 งบดำเนินงาน มีผลการเบิกจ่าย ร้อยละ 65.32 งบรายจ่ายอื่น มีผลการเบิกจ่าย ร้อยละ 61.70 และ งบเงินอุดหนุน มีผลการเบิกจ่าย ร้อยละ 27.03

ตารางเปรียบเทียบ แผน - ผล การเบิกจ่ายงบประมาณเงินรายได้ จำแนกตามงบรายจ่าย ประจำปีงบประมาณ พ.ศ. 2565 ไตรมาส 2 (1 ตุลาคม 2564 - 31 มีนาคม 2565)

งบรายจ่าย	ไตรมาส 1			ไตรมาส 2			ไตรมาส 3			ไตรมาส 4		
	แผน	ผล	ร้อยละ	แผน	ผล	ร้อยละ	แผน	ผล	ร้อยละ	แผน	ผล	ร้อยละ
งบบุคลากร	10,530,300.00	10,551,812.00	100.20	10,418,800.00	10,671,198.00	102.42	10,418,900.00			9,882,900.00		
งบดำเนินงาน	51,955,600.00	21,542,999.26	41.46	51,409,900.00	45,103,012.95	87.73	53,855,900.00			50,541,700.00		
งบลงทุน	2,300,100.00	1,260,713.20	54.81	5,604,000.00	3,660,750.85	65.32	785,600.00			15,721,200.00		
งบเงินอุดหนุน	32,142,900.00	8,389,980.78	26.10	30,979,200.00	8,373,342.91	27.03	37,103,700.00			55,165,800.00		
งบรายจ่ายอื่น	15,665,200.00	8,031,473.17	51.27	22,182,900.00	13,686,108.82	61.70	22,133,400.00			34,917,600.00		
รวม	112,594,100.00	49,776,978.41	44.21	120,594,800.00	81,494,413.53	67.58	124,297,500.00			166,229,200.00		

กราฟ เปรียบเทียบ แผน - ผล การเบิกจ่ายงบประมาณเงินรายได้ จำแนกตามงบรายจ่าย
ประจำปีงบประมาณ พ.ศ. 2565 ไตรมาส 2 (1 ตุลาคม 2564 – 31 มีนาคม 2565)

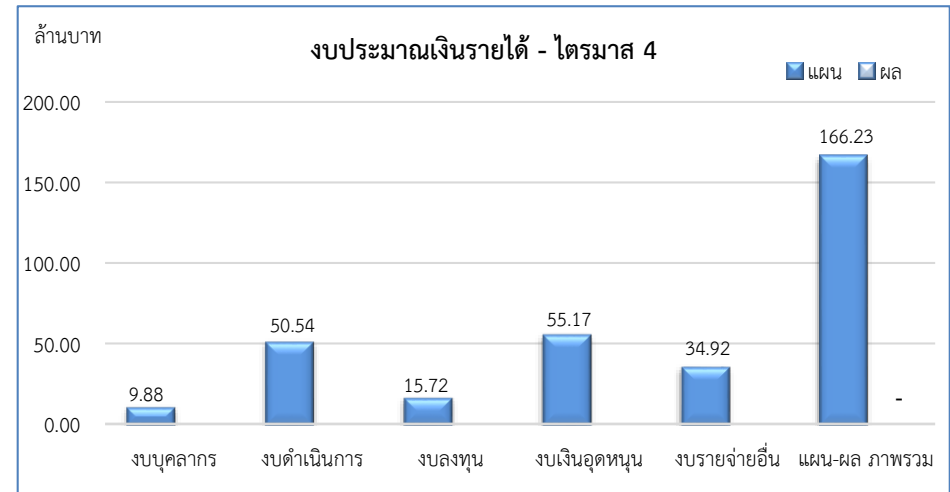
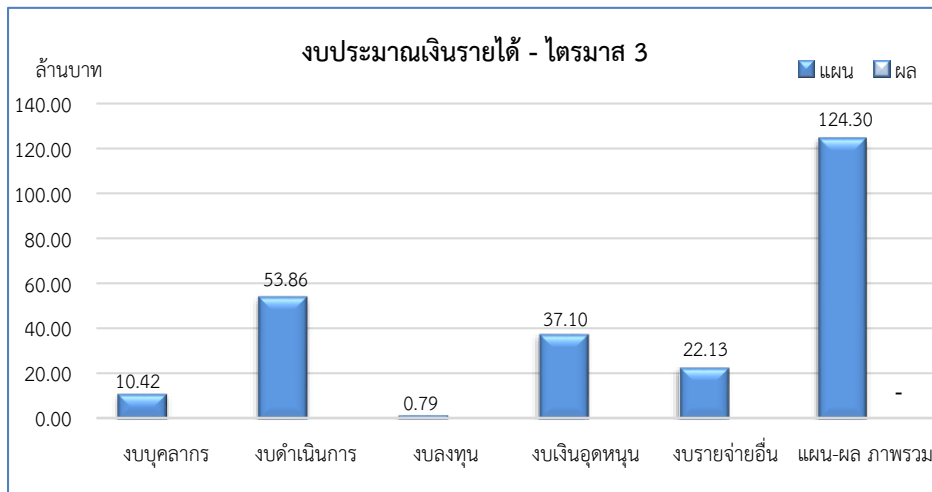
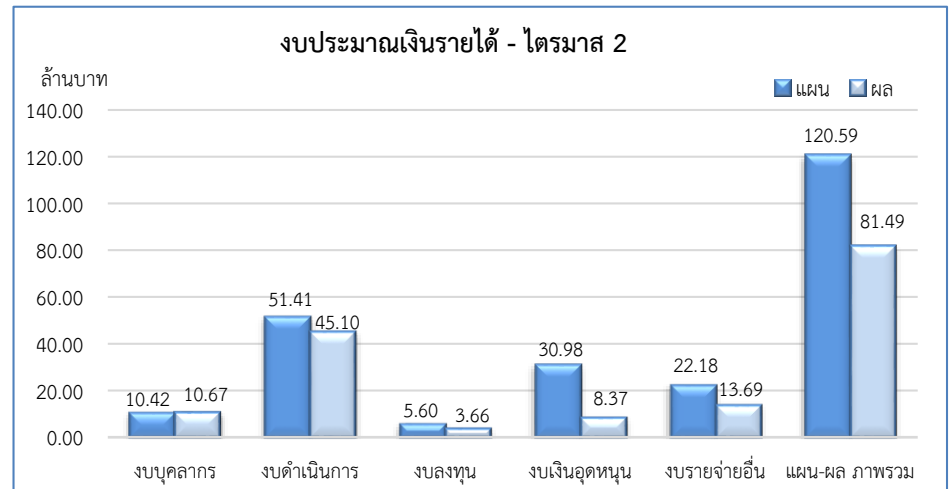
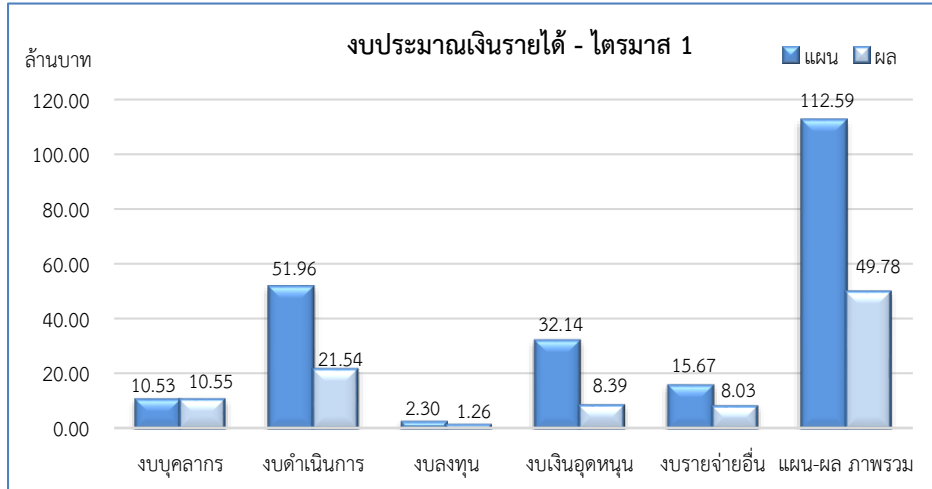

3. เปรียบเทียบ แผน – ผล การเบิกจ่ายงบประมาณ จำแนกตามหน่วยงาน ไตรมาส 1 ประจำปีงบประมาณ พ.ศ. 2565
หน่วยงานที่มีผลการเบิกจ่ายในภาพรวมของมหาวิทยาลัย ไตรมาส 1 ประจำปีงบประมาณ พ.ศ. 2565 สามารถจำแนกตาม
กลุ่มต่าง ๆ ได้ดังนี้

3.1 หน่วยงานที่ไม่มีผลการเบิกจ่ายงบประมาณ

1) สำนักงานมหาวิทยาลัย เนื่องจาก งบประมาณที่ตั้งไว้ เป็นงบประมาณส่วนกลาง หากมีการอนุมัติให้ใช้จ่าย
จะโอนไปยังหน่วยงานที่เกี่ยวข้องเพื่อเบิกจ่าย

3.2 หน่วยงานที่มีผลการเบิกจ่ายงบประมาณ ต่ำกว่า ร้อยละ 50

- 1) คณะวิศวกรรมศาสตร์ ร้อยละ 1.21
- 2) คณะศิลปกรรมศาสตร์ ร้อยละ 4.89
- 3) วิทยาลัยนานาชาติ ร้อยละ 7.13
- 4) สถาบันทักษิณคดีศึกษา ร้อยละ 8.01
- 5) คณะวิทยาการสุขภาพและการกีฬา ร้อยละ 15.55
- 6) คณะพยาบาลศาสตร์ ร้อยละ 16.58
- 7) สถาบันปฏิบัติการชุมชนเพื่อการศึกษาแบบบูรณาการ ร้อยละ 18.80
- 8) สำนักหอสมุด (พัทลุง) ร้อยละ 23.34
- 9) คณะมนุษยศาสตร์และสังคมศาสตร์ ร้อยละ 26.02
- 10) สำนักบ่มเพาะวิชาการวิสาหกิจชุมชน ร้อยละ 26.73
- 11) คณะเศรษฐศาสตร์และบริหารธุรกิจ ร้อยละ 28.82
- 12) คณะศึกษาศาสตร์ ร้อยละ 31.53
- 13) งานวิเทศสัมพันธ์ ร้อยละ 38.11
- 14) คณะอุตสาหกรรมเกษตรและชีวภาพ ร้อยละ 38.78
- 15) สำนักคอมพิวเตอร์ (พัทลุง) ร้อยละ 38.82
- 16) คณะวิทยาศาสตร์ ร้อยละ 40.77
- 17) โรงเรียนสาธิต มหาวิทยาลัยทักษิณ ร้อยละ 43.28
- 18) ฝ่ายตรวจสอบภายใน ร้อยละ 49.33

3.3 หน่วยงานที่มีผลการเบิกจ่ายงบประมาณ ตั้งแต่ร้อยละ 50 – ร้อยละ 70

- 1) ฝ่ายสื่อสารองค์กร ร้อยละ 51.37
- 2) ฝ่ายบริหารวิทยาเขตพัทลุง ร้อยละ 54.73
- 3) ฝ่ายบริหารวิทยาเขตสงขลา ร้อยละ 54.78
- 4) ฝ่ายวิชาการ ร้อยละ 55.62
- 5) ฝ่ายประกันคุณภาพการศึกษา ร้อยละ 56.27
- 6) สำนักหอสมุด (สงขลา) ร้อยละ 57.98
- 7) บัณฑิตวิทยาลัย ร้อยละ 59.03
- 8) คณะนิติศาสตร์ ร้อยละ 60.50
- 9) ฝ่ายนิติการ ร้อยละ 61.78
- 10) สำนักคอมพิวเตอร์ (สงขลา) ร้อยละ 64.74
- 11) ฝ่ายกิจการนิสิตวิทยาเขตสงขลา ร้อยละ 66.21

3.4 หน่วยงานที่มีผลการเบิกจ่ายงบประมาณ มากกว่า ร้อยละ 70 – ร้อยละ 100

- 1) ฝ่ายบริหารงานสภามหาวิทยาลัย ร้อยละ 70.63
- 2) ฝ่ายกิจการนิสิตวิทยาเขตพัทลุง ร้อยละ 76.86
- 3) คณะเทคโนโลยีและการพัฒนาชุมชน ร้อยละ 79.90

3.5 หน่วยงานที่มีผลการเบิกจ่ายงบประมาณ มากกว่า ร้อยละ 100

- 1) ฝ่ายบริหารกลางและทรัพยากรบุคคล ร้อยละ 100.91
- 2) สำนักส่งเสริมการบริการวิชาการและภูมิปัญญาชุมชน ร้อยละ 104.20

- 3) ฝ่ายการคลังและทรัพย์สิน ร้อยละ 104.44
 - 4) สถาบันวิจัยและพัฒนา ร้อยละ 119.14
 - 5) วิทยาลัยการจัดการเพื่อการพัฒนา ร้อยละ 119.2
 - 6) ฝ่ายแผนงาน ร้อยละ 128.66
-

หน่วยงาน	งบประมาณสุทธิ	ไตรมาส 1			ไตรมาส 2			ไตรมาส 3			ไตรมาส 4			รวมไตรมาส 1 - 2		
		แผน	ผล	ร้อยละ	แผน	ผล	ร้อยละ	แผน	ผล	ร้อยละ	แผน	ผล	ร้อยละ	แผน	ผล	ร้อยละ
ส่วนงานอื่น	149,586,559.00	32,814,000.00	13,209,008.85	60.27	32,939,200.00	9,776,091.35	29.68	32,781,100.00	-	-	34,438,600.00	-	-	65,753,200.00	22,985,100.20	34.96
สำนักหอสมุด (สงขลา)	4,042,500.00	1,038,900.00	402,037.00	77.40	1,220,200.00	907,891.77	74.41	1,028,600.00	-	-	754,800.00	-	-	2,259,100.00	1,309,928.77	57.98
สำนักหอสมุด (พัทลุง)	4,351,244.00	800,400.00	157,798.58	75.19	1,410,500.00	358,150.57	25.39	1,015,500.00	-	-	469,700.00	-	-	2,210,900.00	515,949.15	23.34
สำนักคอมพิวเตอร์ (สงขลา)	13,532,500.00	327,500.00	390,346.50	119.19	1,001,500.00	470,023.47	46.93	2,716,500.00	-	-	925,000.00	-	-	1,329,000.00	860,369.97	64.74
สำนักคอมพิวเตอร์ (พัทลุง)	1,096,815.00	121,400.00	49,522.75	40.79	157,700.00	58,814.50	37.30	105,800.00	-	-	196,400.00	-	-	279,100.00	108,337.25	38.82
สถาบันทักษิณคดีศึกษา	34,483,400.00	7,957,500.00	493,631.42	124.09	7,943,300.00	779,699.32	9.82	7,942,600.00	-	-	7,974,600.00	-	-	15,900,800.00	1,273,330.74	8.01
สถาบันวิจัยและพัฒนา	9,387,100.00	5,452,200.00	6,242,020.91	168.99	374,000.00	699,588.52	187.06	436,900.00	-	-	323,400.00	-	-	5,826,200.00	6,941,609.43	119.14
สถาบันปฏิบัติการชุมชนเพื่อการศึกษาแบบบูรณาการ	1,214,200.00	104,600.00	10,130.00	9.68	87,600.00	25,994.00	29.67	92,000.00	-	-	64,400.00	-	-	192,200.00	36,124.00	18.80
สำนักส่งเสริมการบริการวิชาการและภูมิปัญญาชุมชน	1,843,800.00	270,800.00	360,816.51	297.98	476,700.00	418,077.91	87.70	283,000.00	-	-	263,900.00	-	-	747,500.00	778,894.42	104.20
สำนักบ่มเพาะวิชาการเพื่อวิสาหกิจชุมชน	54,765,900.00	13,907,200.00	3,406,234.03	24.49	15,440,200.00	4,438,548.92	28.75	13,664,900.00	-	-	11,753,600.00	-	-	29,347,400.00	7,844,782.95	26.73
โรงเรียนสาธิต มหาวิทยาลัยทักษิณ	24,869,100.00	2,833,500.00	1,696,471.15	59.87	4,827,500.00	1,619,302.37	33.54	5,495,300.00	-	-	11,712,800.00	-	-	7,661,000.00	3,315,773.52	43.28

สรุป แผน - ผลการใช้จ่ายงบประมาณ : งบประมาณเงินแผ่นดิน

ประจำปีงบประมาณ พ.ศ. 2565 ไตรมาส 2 (1 ตุลาคม 2564 - 31 มีนาคม 2565)

หน่วยงาน	งบประมาณสุทธิ	ไตรมาส 1			ไตรมาส 2			ไตรมาส 3			ไตรมาส 4			รวมไตรมาส 1 - 2		
		แผน	ผล	ร้อยละ	แผน	ผล	ร้อยละ	แผน	ผล	ร้อยละ	แผน	ผล	ร้อยละ	แผน	ผล	ร้อยละ
รวมมหาวิทยาลัยทักษิณ	15,613,000.00	3,903,000.00	3,708,360.00	95.01	3,903,000.00	3,710,860.00	95.08	3,903,000.00	-	-	3,904,000.00	-	-	7,806,000.00	7,419,220.00	95.05
สำนักงานมหาวิทยาลัย	-	-	-	-	-	-	-	-	-	-	-	-	-	-	-	-
ฝ่ายบริหารงานสภามหาวิทยาลัย	-	-	-	-	-	-	-	-	-	-	-	-	-	-	-	-
สำนักงานมหาวิทยาลัยทักษิณ	15,613,000.00	3,903,000.00	3,708,360.00	95.01	3,903,000.00	3,710,860.00	95.08	3,903,000.00			3,904,000.00			7,806,000.00	7,419,220.00	95.05
ฝ่ายแผนงาน	-	-	-	-	-	-	-	-	-	-	-	-	-	-	-	-
ฝ่ายแผนงาน (เงินรับฝาก)	-	-	-	-	-	-	-	-	-	-	-	-	-	-	-	-
ฝ่ายการคลังและทรัพย์สิน	15,613,000.00	3,903,000.00	3,708,360.00	95.01	3,903,000.00	3,710,860.00	95.08	3,903,000.00			3,904,000.00			7,806,000.00	7,419,220.00	95.05
ฝ่ายบริหารกลางและทรัพยากรบุคคล	-	-	-	-	-	-	-	-	-	-	-	-	-	-	-	-
ฝ่ายประกันคุณภาพการศึกษา	-	-	-	-	-	-	-	-	-	-	-	-	-	-	-	-
ฝ่ายตรวจสอบภายใน	-	-	-	-	-	-	-	-	-	-	-	-	-	-	-	-
ฝ่ายวิชาการ	-	-	-	-	-	-	-	-	-	-	-	-	-	-	-	-
ฝ่ายนิติการ	-	-	-	-	-	-	-	-	-	-	-	-	-	-	-	-
ฝ่ายสื่อสารองค์กร	-	-	-	-	-	-	-	-	-	-	-	-	-	-	-	-
งานวิเทศสัมพันธ์	-	-	-	-	-	-	-	-	-	-	-	-	-	-	-	-

สรุป แผน - ผลการใช้จ่ายงบประมาณ : งบประมาณเงินอุดหนุนจากรัฐบาล
ประจำปีงบประมาณ พ.ศ. 2565 ไตรมาส 2 (1 ตุลาคม 2564 - 31 มีนาคม 2565)

หน่วยงาน	งบประมาณสุทธิ	ไตรมาส 1			ไตรมาส 2			ไตรมาส 3			ไตรมาส 4			รวมไตรมาส 1 - 2		
		แผน	ผล	ร้อยละ	แผน	ผล	ร้อยละ	แผน	ผล	ร้อยละ	แผน	ผล	ร้อยละ	แผน	ผล	ร้อยละ
รวมมหาวิทยาลัยทักษิณ	1,167,969,700.00	465,403,000.00	29,843,505.42	6.41	110,572,200.00	388,719,617.47	351.55	435,511,900.00	-	-	156,482,600.00	-	-	575,975,200.00	418,563,122.89	72.67
สำนักงานมหาวิทยาลัย	14,925,600.00	2,439,000.00	-	-	4,884,000.00	-	-	6,795,000.00			5,058,200.00			7,323,000.00	-	-
ฝ่ายบริหารงานสภามหาวิทยาลัย	496,000.00	99,000.00	99,000.00	100.00	199,000.00	99,000.00	49.75	99,000.00			99,000.00			298,000.00	198,000.00	66.44
สำนักงานมหาวิทยาลัยทักษิณ	764,023,200.00	387,619,700.00	11,700,102.65	3.02	2,251,100.00	382,030,835.54	16,970.85	371,928,400.00			1,758,100.00			389,870,800.00	393,730,938.19	100.99
ฝ่ายแผนงาน	3,206,000.00	455,000.00	113,236.05	24.89	279,000.00	1,176,740.80	421.77	259,000.00			213,000.00			734,000.00	1,289,976.85	175.75
ฝ่ายแผนงาน (เงินรับฝาก)	-	5,487,400.00	-	-	-	-	-	-			-			5,487,400.00	-	-
ฝ่ายการคลังและทรัพย์สิน	744,815,900.00	370,177,700.00	326,638.00	0.09	516,100.00	379,653,485.74	73,562.00	370,127,600.00			477,300.00			370,693,800.00	379,980,123.74	102.51
ฝ่ายบริหารกลางและทรัพยากรบุคคล	11,258,900.00	10,412,600.00	10,180,405.00	97.77	424,600.00	239,685.00	56.45	250,100.00			149,500.00			10,837,200.00	10,420,090.00	96.15
ฝ่ายประกันคุณภาพการศึกษา	206,000.00	49,500.00	51,480.00	104.00	49,500.00	51,480.00	104.00	49,500.00			49,500.00			99,000.00	102,960.00	104.00
ฝ่ายตรวจสอบภายใน	238,000.00	89,500.00	73,249.40	81.84	49,500.00	58,220.00	117.62	49,500.00			49,500.00			139,000.00	131,469.40	94.58
ฝ่ายวิชาการ	3,252,900.00	691,800.00	707,839.20	102.32	676,200.00	589,864.00	87.23	936,500.00			562,500.00			1,368,000.00	1,297,703.20	94.86
ฝ่ายนิติการ	198,000.00	49,500.00	49,500.00	100.00	49,500.00	49,500.00	100.00	49,500.00			49,500.00			99,000.00	99,000.00	100.00
ฝ่ายสื่อสารองค์กร	847,500.00	206,700.00	197,755.00	95.67	206,700.00	211,860.00	102.50	206,700.00			207,300.00			413,400.00	409,615.00	99.08
งานวิเทศสัมพันธ์	-	-	-	-	-	-	-	-			-			-	-	-
สำนักงานวิทยาเขต	228,443,800.00	10,227,700.00	7,668,162.77	74.97	31,336,600.00	4,785,612.73	15.27	46,163,900.00			139,735,900.00			41,564,300.00	12,453,775.50	29.96
สำนักงานวิทยาเขตสงขลา	33,070,300.00	6,881,000.00	4,340,323.27	63.08	12,968,700.00	3,191,214.73	24.61	9,321,400.00			3,735,900.00			19,849,700.00	7,531,538.00	37.94
ฝ่ายบริหารวิทยาเขตสงขลา	32,312,600.00	6,713,200.00	4,184,695.27	62.34	12,806,400.00	2,925,856.73	22.85	9,159,100.00			3,579,300.00			19,519,600.00	7,110,552.00	36.43
ฝ่ายกิจการนิสิตวิทยาเขตสงขลา	757,700.00	167,800.00	155,628.00	92.75	162,300.00	265,358.00	163.50	162,300.00			156,600.00			330,100.00	420,986.00	127.53
สำนักงานวิทยาเขตพัทลุง	195,373,500.00	3,346,700.00	3,327,839.50	99.44	18,367,900.00	1,594,398.00	8.68	36,842,500.00			136,000,000.00			21,714,600.00	4,922,237.50	22.67
ฝ่ายบริหารวิทยาเขตพัทลุง	194,531,500.00	3,137,700.00	3,118,043.50	99.37	18,158,900.00	1,378,517.00	7.59	36,633,500.00			135,791,000.00			21,296,600.00	4,496,560.50	21.11
ฝ่ายกิจการนิสิตวิทยาเขตพัทลุง	842,000.00	209,000.00	209,796.00	100.38	209,000.00	215,881.00	103.29	209,000.00			209,000.00			418,000.00	425,677.00	101.84
ส่วนงานวิชาการ	120,367,700.00	55,720,600.00	9,744,910.00	17.49	61,439,500.00	563,910.00	0.92	663,600.00			663,000.00			117,160,100.00	10,308,820.00	8.80
คณะศึกษาศาสตร์	850,000.00	-	138,500.00	-	-	15,000.00	-	-			-			-	153,500.00	-
คณะมนุษยศาสตร์และสังคมศาสตร์	3,726,400.00	99,000.00	99,000.00	100.00	3,399,400.00	99,000.00	2.91	99,000.00			99,000.00			3,498,400.00	198,000.00	5.66
คณะเศรษฐศาสตร์และบริหารธุรกิจ	-	-	-	-	-	-	-	-			-			-	-	-
คณะศิลปกรรมศาสตร์	28,290,500.00	49,500.00	51,480.00	104.00	28,094,000.00	81,480.00	0.29	49,500.00			49,500.00			28,143,500.00	132,960.00	0.47
คณะนิติศาสตร์	836,000.00	207,000.00	208,980.00	100.96	207,000.00	208,980.00	100.96	207,000.00			207,000.00			414,000.00	417,960.00	100.96
คณะวิทยาศาสตร์	5,686,800.00	174,600.00	75,450.00	43.21	4,543,600.00	75,450.00	1.66	174,600.00			174,000.00			4,718,200.00	150,900.00	3.20
คณะเทคโนโลยีและการพัฒนาชุมชน	483,000.00	49,500.00	49,500.00	100.00	49,500.00	49,500.00	100.00	49,500.00			49,500.00			99,000.00	99,000.00	100.00
คณะวิศวกรรมศาสตร์	18,406,000.00	-	-	-	18,406,000.00	-	-	-			-			18,406,000.00	-	-
คณะอุตสาหกรรมเกษตรและชีวภาพ	-	-	-	-	-	-	-	-			-			-	-	-
คณะวิทยาการสุขภาพและการกีฬา	6,834,000.00	34,500.00	34,500.00	100.00	6,690,500.00	34,500.00	0.52	34,500.00			34,500.00			6,725,000.00	69,000.00	1.03
คณะพยาบาลศาสตร์	55,255,000.00	55,106,500.00	9,087,500.00	16.49	49,500.00	-	-	49,500.00			49,500.00			55,156,000.00	9,087,500.00	16.48
บัณฑิตวิทยาลัย	-	-	-	-	-	-	-	-			-			-	-	-
วิทยาลัยนานาชาติ	-	-	-	-	-	-	-	-			-			-	-	-
วิทยาลัยการจัดการเพื่อการพัฒนา	-	-	-	-	-	-	-	-			-			-	-	-

หน่วยงาน	งบประมาณสุทธิ	ไตรมาส 1			ไตรมาส 2			ไตรมาส 3			ไตรมาส 4			รวมไตรมาส 1 - 2		
		แผน	ผล	ร้อยละ	แผน	ผล	ร้อยละ	แผน	ผล	ร้อยละ	แผน	ผล	ร้อยละ	แผน	ผล	ร้อยละ
ส่วนงานอื่น	39,713,400.00	9,297,000.00	631,330.00	6.79	10,462,000.00	1,240,259.20	11.85	9,862,000.00			9,168,400.00			19,759,000.00	1,871,589.20	9.47
สำนักหอสมุด (สงขลา)	2,098,000.00	519,500.00	49,500.00	9.53	724,500.00	426,184.80	58.82	524,500.00			329,500.00			1,244,000.00	475,684.80	38.24
สำนักหอสมุด (พัทลุง)	3,528,000.00	675,600.00	78,450.00	11.61	1,275,600.00	262,888.40	20.61	875,600.00			325,000.00			1,951,200.00	341,338.40	17.49
สำนักคอมพิวเตอร์ (สงขลา)	1,300,000.00	-	-	-	400,000.00	-	-	400,000.00			500,000.00			400,000.00	-	-
สำนักคอมพิวเตอร์ (พัทลุง)	500,000.00	-	-	-	-	-	-	-	-	-	-	-	-	-	-	-
สถาบันทักษิณคดีศึกษา	30,950,400.00	7,731,500.00	219,600.00	2.84	7,731,500.00	224,100.00	2.90	7,731,500.00			7,723,500.00			15,463,000.00	443,700.00	2.87
สถาบันวิจัยและพัฒนา	598,000.00	189,500.00	99,040.00	52.26	149,500.00	142,346.00	95.21	149,500.00			109,500.00			339,000.00	241,386.00	71.21
สถาบันปฏิบัติการชุมชนเพื่อการศึกษาแบบบูรณาการ	-	-	-	-	-	-	-	-	-	-	-	-	-	-	-	-
สำนักส่งเสริมการบริการวิชาการและภูมิปัญญาชุมชน	739,000.00	180,900.00	184,740.00	102.12	180,900.00	184,740.00	102.12	180,900.00			180,900.00			361,800.00	369,480.00	102.12
สำนักบ่มเพาะวิชาการเพื่อวิสาหกิจชุมชน	-	-	-	-	-	-	-	-	-	-	-	-	-	-	-	-
โรงเรียนสาธิต มหาวิทยาลัยทักษิณ	-	-	-	-	-	-	-	-	-	-	-	-	-	-	-	-

สรุป แผน - ผลการใช้จ่ายงบประมาณ : งบประมาณเงินรายได้

ประจำปีงบประมาณ พ.ศ. 2565 ไตรมาส 2 (1 ตุลาคม 2564 - 31 มีนาคม 2565)

หน่วยงาน	งบประมาณสุทธิ	ไตรมาส 1			ไตรมาส 2			ไตรมาส 3			ไตรมาส 4			รวมไตรมาส 1 - 2		
		แผน	ผล	ร้อยละ	แผน	ผล	ร้อยละ	แผน	ผล	ร้อยละ	แผน	ผล	ร้อยละ	แผน	ผล	ร้อยละ
รวมมหาวิทยาลัยทักษิณ	528,786,400.00	112,594,100.00	49,776,978.41	44.21	120,594,800.00	81,494,413.53	67.58	124,297,500.00	-	-	166,229,200.00	-	-	233,188,900.00	131,271,391.94	56.29
สำนักงานมหาวิทยาลัย	23,504,400.00	8,415,000.00	-	-	14,394,000.00	-	-	21,812,200.00			23,809,300.00			22,809,000.00	-	-
ฝ่ายบริหารงานสภามหาวิทยาลัย	4,886,500.00	766,600.00	433,672.00	56.57	742,600.00	644,686.62	86.81	1,831,700.00			1,545,600.00			1,509,200.00	1,078,358.62	71.45
สำนักงานมหาวิทยาลัยทักษิณ	44,165,615.50	19,230,800.00	4,070,341.32	21.17	6,271,300.00	14,411,146.12	229.80	6,300,000.00			9,411,700.00			25,502,100.00	18,481,487.44	72.47
ฝ่ายแผนงาน	905,300.00	352,700.00	156,850.25	44.47	72,700.00	44,833.50	61.67	230,600.00			249,300.00			425,400.00	201,683.75	47.41
ฝ่ายแผนงาน (เงินรับฝาก)	898,900.00	11,741,000.00	-	-	150,000.00	-	-	150,000.00			1,740,900.00			11,891,000.00	-	-
ฝ่ายการคลังและทรัพย์สิน	22,257,415.50	2,078,500.00	1,624,689.63	78.17	2,799,300.00	11,362,438.52	405.90	2,769,200.00			1,986,600.00			4,877,800.00	12,987,128.15	266.25
ฝ่ายบริหารกลางและทรัพยากรบุคคล	6,902,800.00	1,997,200.00	1,721,060.85	86.17	529,800.00	1,344,099.16	253.70	893,400.00			3,318,600.00			2,527,000.00	3,065,160.01	121.30
ฝ่ายประกันคุณภาพการศึกษา	651,000.00	198,500.00	19,400.00	9.77	226,700.00	172,621.79	76.15	78,200.00			147,600.00			425,200.00	192,021.79	45.16
ฝ่ายตรวจสอบภายใน	200,021.00	149,400.00	90,642.60	60.67	343,900.00	89,778.40	26.11	204,400.00			183,400.00			493,300.00	180,421.00	36.57
หน่วยตรวจสอบภายใน	681,079.00	-	-	-	-	-	-	-	-	-	-	-	-	-	-	-
ฝ่ายวิชาการ	6,335,700.00	1,659,600.00	213,597.53	12.87	1,514,700.00	1,015,329.15	67.03	1,352,700.00			1,308,700.00			3,174,300.00	1,228,926.68	38.71
ฝ่ายนิติการ	768,800.00	177,000.00	77,850.80	43.98	193,900.00	113,446.90	58.51	204,100.00			193,800.00			370,900.00	191,297.70	51.58
ฝ่ายสื่อสารองค์กร	1,608,400.00	594,100.00	141,896.00	23.88	387,500.00	165,047.70	42.59	374,600.00			252,200.00			981,600.00	306,943.70	31.27
งานวิเทศสัมพันธ์	2,956,200.00	282,800.00	24,353.66	8.61	52,800.00	103,551.00	196.12	42,800.00			30,600.00			335,600.00	127,904.66	38.11
สำนักงานวิทยาเขต	178,938,261.50	29,323,700.00	17,767,023.97	60.59	36,936,700.00	29,476,475.69	79.80	37,708,600.00			52,541,200.00			66,260,400.00	47,243,499.66	71.30
สำนักงานวิทยาเขตสงขลา	75,316,734.00	12,109,500.00	7,147,002.81	59.02	17,740,000.00	12,744,117.34	71.84	18,576,400.00			18,388,900.00			29,849,500.00	19,891,120.15	66.64
ฝ่ายบริหารวิทยาเขตสงขลา	72,335,567.00	11,408,300.00	6,984,756.73	61.23	17,043,100.00	12,183,188.96	71.48	17,840,400.00			17,594,500.00			28,451,400.00	19,167,945.69	67.37
ฝ่ายกิจการนิสิตวิทยาเขตสงขลา	2,981,167.00	701,200.00	162,246.08	23.14	696,900.00	560,928.38	80.49	736,000.00			794,400.00			1,398,100.00	723,174.46	51.73
สำนักงานวิทยาเขตพัทลุง	103,621,527.50	17,214,200.00	10,620,021.16	61.69	19,196,700.00	16,732,358.35	87.16	19,132,200.00			34,152,300.00			36,410,900.00	27,352,379.51	75.12
ฝ่ายบริหารวิทยาเขตพัทลุง	98,131,400.00	16,345,100.00	10,099,261.23	61.79	18,387,600.00	16,067,658.49	87.38	18,341,100.00			33,502,600.00			34,732,700.00	26,166,919.72	75.34
ฝ่ายกิจการนิสิตวิทยาเขตพัทลุง	5,490,127.50	869,100.00	520,759.93	59.92	809,100.00	664,699.86	82.15	791,100.00			649,700.00			1,678,200.00	1,185,459.79	70.64
ส่วนงานวิชาการ	167,418,464.00	31,341,000.00	14,928,262.27	47.63	39,773,000.00	28,426,272.95	71.47	33,725,900.00			53,651,200.00			71,114,000.00	43,354,535.22	60.96
คณะศึกษาศาสตร์	31,367,500.00	5,492,200.00	1,665,013.39	30.32	8,341,300.00	2,543,675.37	30.49	6,279,300.00			5,890,100.00			13,833,500.00	4,208,688.76	30.42
คณะมนุษยศาสตร์และสังคมศาสตร์	16,935,400.00	2,831,300.00	1,161,236.00	41.01	4,575,100.00	1,477,993.00	32.31	4,120,700.00			5,408,300.00			7,406,400.00	2,639,229.00	35.63
คณะเศรษฐศาสตร์และบริหารธุรกิจ	16,546,500.00	3,638,500.00	1,009,966.19	27.76	4,716,100.00	1,398,204.40	29.65	3,288,300.00			3,386,000.00			8,354,600.00	2,408,170.59	28.82
คณะศิลปกรรมศาสตร์	8,418,900.00	2,093,500.00	581,888.66	27.80	2,851,300.00	903,436.68	31.69	2,007,100.00			1,467,000.00			4,944,800.00	1,485,325.34	30.04
คณะนิติศาสตร์	11,998,700.00	3,355,100.00	1,632,868.35	48.67	3,230,900.00	2,184,243.00	67.60	2,991,400.00			2,421,300.00			6,586,000.00	3,817,111.35	57.96
คณะวิทยาศาสตร์	9,025,624.00	1,590,700.00	1,256,355.57	78.98	1,546,700.00	1,795,364.36	116.08	1,771,300.00			2,050,200.00			3,137,400.00	3,051,719.93	97.27
คณะเทคโนโลยีและการพัฒนาชุมชน	2,224,004.00	463,900.00	507,732.86	109.45	603,500.00	325,213.54	53.89	637,800.00			540,800.00			1,067,400.00	832,946.40	78.04
คณะวิศวกรรมศาสตร์	1,090,700.00	347,600.00	48,200.00	13.87	322,600.00	182,489.85	56.57	198,600.00			221,900.00			670,200.00	230,689.85	34.42
คณะอุตสาหกรรมเกษตรและชีวภาพ	944,375.00	302,000.00	74,038.36	24.52	230,500.00	132,478.15	57.47	255,900.00			162,300.00			532,500.00	206,516.51	38.78
คณะวิทยาการสุขภาพและการกีฬา	5,565,561.00	1,051,600.00	357,634.40	34.01	1,656,900.00	1,039,992.81	62.77	1,474,400.00			1,417,200.00			2,708,500.00	1,397,627.21	51.60
คณะพยาบาลศาสตร์	2,254,700.00	831,500.00	84,945.00	10.22	797,500.00	245,040.90	30.73	397,500.00			228,200.00			1,629,000.00	329,985.90	20.26
บัณฑิตวิทยาลัย	2,175,700.00	332,800.00	315,583.24	94.83	738,800.00	316,982.16	42.91	748,300.00			314,500.00			1,071,600.00	632,565.40	59.03
วิทยาลัยนานาชาติ	1,528,900.00	258,400.00	21,595.68	8.36	438,000.00	28,045.12	6.40	438,800.00			393,700.00			696,400.00	49,640.80	7.13
วิทยาลัยการจัดการเพื่อการพัฒนา	57,341,900.00	8,751,900.00	6,211,204.57	70.97	9,723,800.00	15,853,113.61	163.03	9,116,500.00			29,749,700.00			18,475,700.00	22,064,318.18	119.42

หน่วยงาน	งบประมาณสุทธิ	ไตรมาส 1			ไตรมาส 2			ไตรมาส 3			ไตรมาส 4			รวมไตรมาส 1 - 2		
		แผน	ผล	ร้อยละ	แผน	ผล	ร้อยละ	แผน	ผล	ร้อยละ	แผน	ผล	ร้อยละ	แผน	ผล	ร้อยละ
ส่วนงานอื่น	109,873,159.00	23,517,000.00	12,577,678.85	53.48	22,477,200.00	8,535,832.15	37.98	22,919,100.00			25,270,200.00			45,994,200.00	21,113,511.00	45.90
สำนักหอสมุด (สงขลา)	1,944,500.00	519,400.00	352,537.00	67.87	495,700.00	481,706.97	97.18	504,100.00			425,300.00			1,015,100.00	834,243.97	82.18
สำนักหอสมุด (พัทลุง)	823,244.00	124,800.00	79,348.58	63.58	134,900.00	95,262.17	70.62	139,900.00			144,700.00			259,700.00	174,610.75	67.24
สำนักคอมพิวเตอร์ (สงขลา)	12,232,500.00	327,500.00	390,346.50	119.19	601,500.00	470,023.47	78.14	2,316,500.00			425,000.00			929,000.00	860,369.97	92.61
สำนักคอมพิวเตอร์ (พัทลุง)	596,815.00	121,400.00	49,522.75	40.79	157,700.00	58,814.50	37.30	105,800.00			196,400.00			279,100.00	108,337.25	38.82
สถาบันทักษิณคดีศึกษา	3,533,000.00	226,000.00	274,031.42	121.25	211,800.00	555,599.32	262.32	211,100.00			251,100.00			437,800.00	829,630.74	189.50
สถาบันวิจัยและพัฒนา	8,789,100.00	5,262,700.00	6,142,980.91	116.73	224,500.00	557,242.52	248.21	287,400.00			213,900.00			5,487,200.00	6,700,223.43	122.11
สถาบันปฏิบัติการชุมชนเพื่อการศึกษาแบบบูรณาการ	1,214,200.00	104,600.00	10,130.00	9.68	87,600.00	25,994.00	29.67	92,000.00			64,400.00			192,200.00	36,124.00	18.80
สำนักส่งเสริมการบริการวิชาการและภูมิปัญญาชุมชน	1,104,800.00	89,900.00	176,076.51	195.86	295,800.00	233,337.91	78.88	102,100.00			83,000.00			385,700.00	409,414.42	106.15
สำนักบ่มเพาะวิชาการเพื่อวิสาหกิจชุมชน	54,765,900.00	13,907,200.00	3,406,234.03	24.49	15,440,200.00	4,438,548.92	28.75	13,664,900.00			11,753,600.00			29,347,400.00	7,844,782.95	26.73
โรงเรียนสาธิต มหาวิทยาลัยทักษิณ	24,869,100.00	2,833,500.00	1,696,471.15	59.87	4,827,500.00	1,619,302.37	33.54	5,495,300.00			11,712,800.00			7,661,000.00	3,315,773.52	43.28

สรุป แผน - ผลการเบิกจ่ายงบประมาณ : งบประมาณเงินอุดหนุนจากรัฐบาล

ประจำปีงบประมาณ พ.ศ. 2565 (1 ตุลาคม 2564 - 31 มีนาคม 2565)

(ข้อมูล ระบบบัญชี 3 มิติ ณ วันที่ 1 เมษายน 2565)

หน่วยงาน	รวม	มี.ค.			งบประมาณ จัดสรร	โอนเปลี่ยนแปลง (เพิ่ม/(ลด))	งบประมาณ สุทธิ	1 ตุลาคม 2564 - 31 มีนาคม 2565		
		แผน	ผล	ร้อยละ				แผน	ผล	ร้อยละ
	1,167,969,700.00	69,071,600.00	2,049,629.54	2.97	1,167,969,700.00	-	1,167,969,700.00	575,975,200.00	418,563,122.89	72.67
สำนักงานมหาวิทยาลัย	19,176,200.00	1,918,000.00	-	-	19,176,200.00	(4,250,600.00)	14,925,600.00	7,323,000.00	-	-
เงินอุดหนุนเพื่อจัดซื้อครุภัณฑ์ฯ	5,221,300.00	870,000.00			5,221,300.00	(785,000.00)	4,436,300.00	1,740,000.00	-	-
งบสำรอง	10,422,700.00	695,000.00			10,422,700.00	(3,465,600.00)	6,957,100.00	4,170,000.00	-	-
งบสำรองหน่วยงานกลาง	3,532,200.00	353,000.00			3,532,200.00		3,532,200.00	1,413,000.00	-	-
ฝ่ายบริหารงานสภามหาวิทยาลัย	496,000.00	33,000.00	33,000.00	100.00	496,000.00	-	496,000.00	298,000.00	198,000.00	66.44
ค่าจ้างชั่วคราว	396,000.00	33,000.00	33,000.00	100.00	396,000.00	-	396,000.00	198,000.00	198,000.00	100.00
ค่าตอบแทนใช้สอยและวัสดุ	100,000.00	-	-	-	100,000.00	-	100,000.00	100,000.00	-	-
ค่าสาธารณูปโภค	-	-	-	-	-	-	-	-	-	-
ครุภัณฑ์	-	-	-	-	-	-	-	-	-	-
ที่ดินและสิ่งก่อสร้าง	-	-	-	-	-	-	-	-	-	-
อุดหนุนทั่วไป	-	-	-	-	-	-	-	-	-	-
รายจ่ายอื่น	-	-	-	-	-	-	-	-	-	-
ฝ่ายแผนงาน	3,206,000.00	99,700.00	40,879.25	41.00	3,206,000.00	-	3,206,000.00	2,734,000.00	1,289,976.85	47.18
ค่าจ้างชั่วคราว	396,000.00	33,000.00	16,500.00	50.00	396,000.00	-	396,000.00	198,000.00	99,000.00	50.00
ค่าตอบแทนใช้สอยและวัสดุ	560,000.00	46,700.00	24,379.25	52.20	560,000.00	(84,900.00)	475,100.00	336,000.00	161,176.85	47.97
ค่าสาธารณูปโภค	-	-	-	-	-	-	-	-	-	-
ครุภัณฑ์	-	-	-	-	-	84,900.00	84,900.00	-	30,000.00	-
ที่ดินและสิ่งก่อสร้าง	-	-	-	-	-	-	-	-	-	-
อุดหนุนทั่วไป	2,250,000.00	20,000.00	-	-	2,250,000.00	-	2,250,000.00	2,200,000.00	999,800.00	45.45
รายจ่ายอื่น	-	-	-	-	-	-	-	-	-	-
ฝ่ายแผนงาน (เงินรับฝาก)	3,487,400.00	-	-	-	3,487,400.00	(3,487,400.00)	-	3,487,400.00	-	-
ค่าจ้างชั่วคราว	-	-	-	-	-	-	-	-	-	-
ค่าตอบแทนใช้สอยและวัสดุ	3,487,400.00	-	-	-	3,487,400.00	(3,487,400.00)	-	3,487,400.00	-	-
ค่าสาธารณูปโภค	-	-	-	-	-	-	-	-	-	-
ครุภัณฑ์	-	-	-	-	-	-	-	-	-	-
ที่ดินและสิ่งก่อสร้าง	-	-	-	-	-	-	-	-	-	-
อุดหนุนทั่วไป	-	-	-	-	-	-	-	-	-	-
รายจ่ายอื่น	-	-	-	-	-	-	-	-	-	-
ฝ่ายการคลังและทรัพย์สิน	741,298,700.00	150,900.00	187,468.79	124.23	741,298,700.00	3,517,200.00	744,815,900.00	370,693,800.00	379,980,123.74	102.51
ค่าจ้างชั่วคราว	792,000.00	66,000.00	68,480.00	103.76	792,000.00	29,800.00	821,800.00	396,000.00	410,880.00	103.76
ค่าตอบแทนใช้สอยและวัสดุ	1,206,800.00	84,900.00	118,988.79	140.15	1,206,800.00	-	1,206,800.00	647,800.00	882,343.74	136.21
ค่าสาธารณูปโภค	-	-	-	-	-	-	-	-	-	-
ครุภัณฑ์	-	-	-	-	-	-	-	-	-	-
ที่ดินและสิ่งก่อสร้าง	-	-	-	-	-	-	-	-	-	-
อุดหนุนทั่วไป	739,299,900.00	-	-	-	739,299,900.00	3,487,400.00	742,787,300.00	369,650,000.00	378,686,900.00	102.44
รายจ่ายอื่น	-	-	-	-	-	-	-	-	-	-
ฝ่ายบริหารกลางและทรัพยากรบุคคล	11,236,800.00	156,200.00	75,526.00	48.35	11,236,800.00	22,100.00	11,258,900.00	10,837,200.00	10,420,090.00	96.15
ค่าจ้างชั่วคราว	559,800.00	46,700.00	48,490.00	103.83	559,800.00	22,100.00	581,900.00	280,200.00	290,940.00	103.83
ค่าตอบแทนใช้สอยและวัสดุ	527,000.00	89,500.00	27,036.00	30.21	527,000.00	-	527,000.00	527,000.00	129,150.00	24.51
ค่าสาธารณูปโภค	-	-	-	-	-	-	-	-	-	-
ครุภัณฑ์	-	-	-	-	-	-	-	-	-	-
ที่ดินและสิ่งก่อสร้าง	-	-	-	-	-	-	-	-	-	-
อุดหนุนทั่วไป	10,150,000.00	20,000.00	-	-	10,150,000.00	-	10,150,000.00	10,030,000.00	10,000,000.00	99.70
รายจ่ายอื่น	-	-	-	-	-	-	-	-	-	-
ฝ่ายประกันคุณภาพการศึกษา	198,000.00	16,500.00	17,160.00	104.00	198,000.00	8,000.00	206,000.00	99,000.00	102,960.00	104.00
ค่าจ้างชั่วคราว	198,000.00	16,500.00	17,160.00	104.00	198,000.00	8,000.00	206,000.00	99,000.00	102,960.00	104.00
ค่าตอบแทนใช้สอยและวัสดุ	-	-	-	-	-	-	-	-	-	-
ค่าสาธารณูปโภค	-	-	-	-	-	-	-	-	-	-
ครุภัณฑ์	-	-	-	-	-	-	-	-	-	-
ที่ดินและสิ่งก่อสร้าง	-	-	-	-	-	-	-	-	-	-
อุดหนุนทั่วไป	-	-	-	-	-	-	-	-	-	-
รายจ่ายอื่น	-	-	-	-	-	-	-	-	-	-

หน่วยงาน	รวม	มี.ค.			งบประมาณ จัดสรร	โอนเปลี่ยนแปลง (เพิ่ม/(ลด))	งบประมาณ สุทธิ	1 ตุลาคม 2564 - 31 มีนาคม 2565		
		แผน	ผล	ร้อยละ				แผน	ผล	ร้อยละ
	1,167,969,700.00	69,071,600.00	2,049,629.54	2.97	1,167,969,700.00	-	1,167,969,700.00	575,975,200.00	418,563,122.89	72.67
ฝ่ายตรวจสอบภายใน	238,000.00	16,500.00	16,500.00	100.00	238,000.00	-	238,000.00	139,000.00	131,469.40	94.58
ค่าจ้างชั่วคราว	198,000.00	16,500.00	16,500.00	100.00	198,000.00	-	198,000.00	99,000.00	99,000.00	100.00
ค่าตอบแทนใช้สอยและวัสดุ	40,000.00	-	-	-	40,000.00	-	40,000.00	40,000.00	32,469.40	81.17
ค่าสาธารณูปโภค	-	-	-	-	-	-	-	-	-	-
ครุภัณฑ์	-	-	-	-	-	-	-	-	-	-
ที่ดินและสิ่งก่อสร้าง	-	-	-	-	-	-	-	-	-	-
อุดหนุนทั่วไป	-	-	-	-	-	-	-	-	-	-
รายจ่ายอื่น	-	-	-	-	-	-	-	-	-	-
ฝ่ายวิชาการ	2,867,000.00	227,000.00	194,123.00	85.52	2,867,000.00	385,900.00	3,252,900.00	1,368,000.00	1,297,703.20	94.86
ค่าจ้างชั่วคราว	2,250,000.00	187,500.00	194,123.00	103.53	2,250,000.00	15,900.00	2,265,900.00	1,125,000.00	1,058,384.00	94.08
ค่าตอบแทนใช้สอยและวัสดุ	217,000.00	31,500.00	-	-	217,000.00	-	217,000.00	217,000.00	214,499.20	98.85
ค่าสาธารณูปโภค	-	-	-	-	-	-	-	-	-	-
ครุภัณฑ์	-	-	-	-	-	-	-	-	-	-
ที่ดินและสิ่งก่อสร้าง	-	-	-	-	-	-	-	-	-	-
อุดหนุนทั่วไป	400,000.00	8,000.00	-	-	400,000.00	370,000.00	770,000.00	26,000.00	24,820.00	95.46
รายจ่ายอื่น	-	-	-	-	-	-	-	-	-	-
ฝ่ายนิติการ	198,000.00	16,500.00	16,500.00	100.00	198,000.00	-	198,000.00	99,000.00	99,000.00	100.00
ค่าจ้างชั่วคราว	198,000.00	16,500.00	16,500.00	100.00	198,000.00	-	198,000.00	99,000.00	99,000.00	100.00
ค่าตอบแทนใช้สอยและวัสดุ	-	-	-	-	-	-	-	-	-	-
ค่าสาธารณูปโภค	-	-	-	-	-	-	-	-	-	-
ครุภัณฑ์	-	-	-	-	-	-	-	-	-	-
ที่ดินและสิ่งก่อสร้าง	-	-	-	-	-	-	-	-	-	-
อุดหนุนทั่วไป	-	-	-	-	-	-	-	-	-	-
รายจ่ายอื่น	-	-	-	-	-	-	-	-	-	-
ฝ่ายสื่อสารองค์กร	827,400.00	68,900.00	70,620.00	102.50	827,400.00	20,100.00	847,500.00	413,400.00	409,615.00	99.08
ค่าจ้างชั่วคราว	827,400.00	68,900.00	70,620.00	102.50	827,400.00	20,100.00	847,500.00	413,400.00	409,615.00	99.08
ค่าตอบแทนใช้สอยและวัสดุ	-	-	-	-	-	-	-	-	-	-
ค่าสาธารณูปโภค	-	-	-	-	-	-	-	-	-	-
ครุภัณฑ์	-	-	-	-	-	-	-	-	-	-
ที่ดินและสิ่งก่อสร้าง	-	-	-	-	-	-	-	-	-	-
อุดหนุนทั่วไป	-	-	-	-	-	-	-	-	-	-
รายจ่ายอื่น	-	-	-	-	-	-	-	-	-	-
ฝ่ายบริหารวิทยาเขตสงขลา	32,258,000.00	7,268,800.00	206,335.00	2.84	32,258,000.00	54,600.00	32,312,600.00	19,519,600.00	7,110,552.00	36.43
ค่าจ้างชั่วคราว	2,317,200.00	193,100.00	180,319.00	93.38	2,317,200.00	54,600.00	2,371,800.00	1,158,600.00	1,015,136.00	87.62
ค่าตอบแทนใช้สอยและวัสดุ	534,000.00	75,700.00	26,016.00	34.37	534,000.00	-	534,000.00	454,200.00	188,616.00	41.53
ค่าสาธารณูปโภค	5,906,800.00	-	-	-	5,906,800.00	-	5,906,800.00	5,906,800.00	5,906,800.00	100.00
ครุภัณฑ์	8,000,000.00	3,000,000.00	-	-	8,000,000.00	-	8,000,000.00	5,000,000.00	-	-
ที่ดินและสิ่งก่อสร้าง	15,500,000.00	4,000,000.00	-	-	15,500,000.00	-	15,500,000.00	7,000,000.00	-	-
อุดหนุนทั่วไป	-	-	-	-	-	-	-	-	-	-
รายจ่ายอื่น	-	-	-	-	-	-	-	-	-	-
ฝ่ายกิจการนิสิตวิทยาเขตสงขลา	649,000.00	53,300.00	63,313.00	118.79	649,000.00	108,700.00	757,700.00	330,100.00	420,986.00	127.53
ค่าจ้างชั่วคราว	594,000.00	49,500.00	50,740.00	102.51	594,000.00	14,900.00	608,900.00	297,000.00	304,440.00	102.51
ค่าตอบแทนใช้สอยและวัสดุ	55,000.00	3,800.00	12,573.00	330.87	55,000.00	93,800.00	148,800.00	33,100.00	116,546.00	352.10
ค่าสาธารณูปโภค	-	-	-	-	-	-	-	-	-	-
ครุภัณฑ์	-	-	-	-	-	-	-	-	-	-
ที่ดินและสิ่งก่อสร้าง	-	-	-	-	-	-	-	-	-	-
อุดหนุนทั่วไป	-	-	-	-	-	-	-	-	-	-
รายจ่ายอื่น	-	-	-	-	-	-	-	-	-	-
ฝ่ายบริหารวิทยาเขตพัทลุง	193,721,100.00	17,428,700.00	316,618.00	1.82	193,721,100.00	810,400.00	194,531,500.00	21,296,600.00	4,496,560.50	21.11
ค่าจ้างชั่วคราว	3,421,200.00	285,100.00	277,190.00	97.23	3,421,200.00	68,900.00	3,490,100.00	1,710,600.00	1,614,705.00	94.39
ค่าตอบแทนใช้สอยและวัสดุ	498,000.00	2,500.00	-	-	498,000.00	-	498,000.00	298,000.00	127,019.00	42.62
ค่าสาธารณูปโภค	2,146,900.00	-	-	-	2,146,900.00	-	2,146,900.00	2,146,900.00	2,146,900.00	100.00
ครุภัณฑ์	4,100,000.00	-	-	-	4,100,000.00	-	4,100,000.00	-	-	-
ที่ดินและสิ่งก่อสร้าง	183,555,000.00	17,141,100.00	-	-	183,555,000.00	-	183,555,000.00	17,141,100.00	-	-
อุดหนุนทั่วไป	-	-	39,428.00	-	-	741,500.00	741,500.00	-	607,936.50	-
รายจ่ายอื่น	-	-	-	-	-	-	-	-	-	-

หน่วยงาน	รวม	มี.ค.			งบประมาณ จัดสรร	โอนเปลี่ยนแปลง (เพิ่ม/(ลด))	งบประมาณ สุทธิ	1 ตุลาคม 2564 - 31 มีนาคม 2565		
		แผน	ผล	ร้อยละ				แผน	ผล	ร้อยละ
	1,167,969,700.00	69,071,600.00	2,049,629.54	2.97	1,167,969,700.00	-	1,167,969,700.00	575,975,200.00	418,563,122.89	72.67
ฝ่ายกิจการนิสิตวิทยาเขตพัทลุง	836,000.00	66,000.00	66,500.00	100.76	836,000.00	6,000.00	842,000.00	418,000.00	425,677.00	101.84
ค่าจ้างชั่วคราว	792,000.00	66,000.00	66,500.00	100.76	792,000.00	6,000.00	798,000.00	396,000.00	399,000.00	100.76
ค่าตอบแทนใช้สอยและวัสดุ	44,000.00	-	-	-	44,000.00	-	44,000.00	22,000.00	26,677.00	121.26
ค่าสาธารณูปโภค	-	-	-	-	-	-	-	-	-	-
ครุภัณฑ์	-	-	-	-	-	-	-	-	-	-
ที่ดินและสิ่งก่อสร้าง	-	-	-	-	-	-	-	-	-	-
อุดหนุนทั่วไป	-	-	-	-	-	-	-	-	-	-
รายจ่ายอื่น	-	-	-	-	-	-	-	-	-	-
คณะศึกษาศาสตร์	-	-	15,000.00	-	-	850,000.00	850,000.00	-	153,500.00	-
ค่าจ้างชั่วคราว	-	-	-	-	-	-	-	-	-	-
ค่าตอบแทนใช้สอยและวัสดุ	-	-	-	-	-	-	-	-	-	-
ค่าสาธารณูปโภค	-	-	-	-	-	-	-	-	-	-
ครุภัณฑ์	-	-	-	-	-	-	-	-	-	-
ที่ดินและสิ่งก่อสร้าง	-	-	-	-	-	-	-	-	-	-
อุดหนุนทั่วไป	-	-	15,000.00	-	-	850,000.00	850,000.00	-	153,500.00	-
รายจ่ายอื่น	-	-	-	-	-	-	-	-	-	-
คณะมนุษยศาสตร์และสังคมศาสตร์	3,696,400.00	3,333,400.00	33,000.00	0.99	3,696,400.00	30,000.00	3,726,400.00	3,498,400.00	198,000.00	5.66
ค่าจ้างชั่วคราว	396,000.00	33,000.00	33,000.00	100.00	396,000.00	-	396,000.00	198,000.00	198,000.00	100.00
ค่าตอบแทนใช้สอยและวัสดุ	-	-	-	-	-	-	-	-	-	-
ค่าสาธารณูปโภค	-	-	-	-	-	-	-	-	-	-
ครุภัณฑ์	3,300,400.00	3,300,400.00	-	-	3,300,400.00	-	3,300,400.00	3,300,400.00	-	-
ที่ดินและสิ่งก่อสร้าง	-	-	-	-	-	-	-	-	-	-
อุดหนุนทั่วไป	-	-	-	-	-	30,000.00	30,000.00	-	-	-
รายจ่ายอื่น	-	-	-	-	-	-	-	-	-	-
คณะศิลปกรรมศาสตร์	28,242,500.00	16,500.00	47,160.00	285.82	28,242,500.00	48,000.00	28,290,500.00	28,143,500.00	132,960.00	0.47
ค่าจ้างชั่วคราว	198,000.00	16,500.00	17,160.00	104.00	198,000.00	8,000.00	206,000.00	99,000.00	102,960.00	104.00
ค่าตอบแทนใช้สอยและวัสดุ	-	-	30,000.00	-	-	55,000.00	55,000.00	-	30,000.00	-
ค่าสาธารณูปโภค	-	-	-	-	-	-	-	-	-	-
ครุภัณฑ์	28,044,500.00	-	-	-	28,044,500.00	(55,000.00)	27,989,500.00	28,044,500.00	-	-
ที่ดินและสิ่งก่อสร้าง	-	-	-	-	-	-	-	-	-	-
อุดหนุนทั่วไป	-	-	-	-	-	40,000.00	40,000.00	-	-	-
รายจ่ายอื่น	-	-	-	-	-	-	-	-	-	-
คณะนิติศาสตร์	828,000.00	69,000.00	69,660.00	100.96	828,000.00	8,000.00	836,000.00	414,000.00	417,960.00	100.96
ค่าจ้างชั่วคราว	828,000.00	69,000.00	69,660.00	100.96	828,000.00	8,000.00	836,000.00	414,000.00	417,960.00	100.96
ค่าตอบแทนใช้สอยและวัสดุ	-	-	-	-	-	-	-	-	-	-
ค่าสาธารณูปโภค	-	-	-	-	-	-	-	-	-	-
ครุภัณฑ์	-	-	-	-	-	-	-	-	-	-
ที่ดินและสิ่งก่อสร้าง	-	-	-	-	-	-	-	-	-	-
อุดหนุนทั่วไป	-	-	-	-	-	-	-	-	-	-
รายจ่ายอื่น	-	-	-	-	-	-	-	-	-	-
คณะวิทยาศาสตร์	5,066,800.00	4,427,200.00	25,150.00	0.57	5,066,800.00	620,000.00	5,686,800.00	4,718,200.00	150,900.00	3.20
ค่าจ้างชั่วคราว	697,800.00	58,200.00	25,150.00	43.21	697,800.00	-	697,800.00	349,200.00	150,900.00	43.21
ค่าตอบแทนใช้สอยและวัสดุ	-	-	-	-	-	-	-	-	-	-
ค่าสาธารณูปโภค	-	-	-	-	-	-	-	-	-	-
ครุภัณฑ์	4,369,000.00	4,369,000.00	-	-	4,369,000.00	-	4,369,000.00	4,369,000.00	-	-
ที่ดินและสิ่งก่อสร้าง	-	-	-	-	-	500,000.00	500,000.00	-	-	-
อุดหนุนทั่วไป	-	-	-	-	-	120,000.00	120,000.00	-	-	-
รายจ่ายอื่น	-	-	-	-	-	-	-	-	-	-
คณะเทคโนโลยีและการพัฒนาชุมชน	198,000.00	16,500.00	16,500.00	100.00	198,000.00	285,000.00	483,000.00	99,000.00	99,000.00	100.00
ค่าจ้างชั่วคราว	198,000.00	16,500.00	16,500.00	100.00	198,000.00	-	198,000.00	99,000.00	99,000.00	100.00
ค่าตอบแทนใช้สอยและวัสดุ	-	-	-	-	-	-	-	-	-	-
ค่าสาธารณูปโภค	-	-	-	-	-	-	-	-	-	-
ครุภัณฑ์	-	-	-	-	-	-	-	-	-	-
ที่ดินและสิ่งก่อสร้าง	-	-	-	-	-	285,000.00	285,000.00	-	-	-
อุดหนุนทั่วไป	-	-	-	-	-	-	-	-	-	-
รายจ่ายอื่น	-	-	-	-	-	-	-	-	-	-

หน่วยงาน	รวม	มี.ค.			งบประมาณ จัดสรร	โอนเปลี่ยนแปลง (เพิ่ม/(ลด))	งบประมาณ สุทธิ	1 ตุลาคม 2564 - 31 มีนาคม 2565		
		แผน	ผล	ร้อยละ				แผน	ผล	ร้อยละ
	1,167,969,700.00	69,071,600.00	2,049,629.54	2.97	1,167,969,700.00	-	1,167,969,700.00	575,975,200.00	418,563,122.89	72.67
คณะวิศวกรรมศาสตร์	18,406,000.00	18,406,000.00	-	-	18,406,000.00	-	18,406,000.00	18,406,000.00	-	-
ค่าจ้างชั่วคราว	-	-	-	-	-	-	-	-	-	-
ค่าตอบแทนใช้สอยและวัสดุ	-	-	-	-	-	-	-	-	-	-
ค่าสาธารณูปโภค	-	-	-	-	-	-	-	-	-	-
ครุภัณฑ์	18,406,000.00	18,406,000.00	-	-	18,406,000.00	-	18,406,000.00	18,406,000.00	-	-
ที่ดินและสิ่งก่อสร้าง	-	-	-	-	-	-	-	-	-	-
อุดหนุนทั่วไป	-	-	-	-	-	-	-	-	-	-
รายจ่ายอื่น	-	-	-	-	-	-	-	-	-	-
คณะวิทยาการสุขภาพและการกีฬา	6,794,000.00	6,667,500.00	11,500.00	0.17	6,794,000.00	40,000.00	6,834,000.00	6,725,000.00	69,000.00	1.03
ค่าจ้างชั่วคราว	138,000.00	11,500.00	11,500.00	100.00	138,000.00	-	138,000.00	69,000.00	69,000.00	100.00
ค่าตอบแทนใช้สอยและวัสดุ	-	-	-	-	-	-	-	-	-	-
ค่าสาธารณูปโภค	-	-	-	-	-	-	-	-	-	-
ครุภัณฑ์	6,656,000.00	6,656,000.00	-	-	6,656,000.00	-	6,656,000.00	6,656,000.00	-	-
ที่ดินและสิ่งก่อสร้าง	-	-	-	-	-	-	-	-	-	-
อุดหนุนทั่วไป	-	-	-	-	-	40,000.00	40,000.00	-	-	-
รายจ่ายอื่น	-	-	-	-	-	-	-	-	-	-
คณะพยาบาลศาสตร์	55,255,000.00	16,500.00	-	-	55,255,000.00	-	55,255,000.00	55,156,000.00	9,087,500.00	16.48
ค่าจ้างชั่วคราว	198,000.00	16,500.00	-	-	198,000.00	-	198,000.00	99,000.00	49,500.00	50.00
ค่าตอบแทนใช้สอยและวัสดุ	-	-	-	-	-	-	-	-	-	-
ค่าสาธารณูปโภค	-	-	-	-	-	-	-	-	-	-
ครุภัณฑ์	7,233,000.00	-	-	-	7,233,000.00	-	7,233,000.00	7,233,000.00	-	-
ที่ดินและสิ่งก่อสร้าง	47,824,000.00	-	-	-	47,824,000.00	-	47,824,000.00	47,824,000.00	9,038,000.00	18.90
อุดหนุนทั่วไป	-	-	-	-	-	-	-	-	-	-
รายจ่ายอื่น	-	-	-	-	-	-	-	-	-	-
สำนักหอสมุด (สงขลา)	2,098,000.00	191,500.00	363,186.50	189.65	2,098,000.00	-	2,098,000.00	1,244,000.00	475,684.80	38.24
ค่าจ้างชั่วคราว	198,000.00	16,500.00	16,500.00	100.00	198,000.00	-	198,000.00	99,000.00	99,000.00	100.00
ค่าตอบแทนใช้สอยและวัสดุ	1,900,000.00	175,000.00	346,686.50	198.11	1,900,000.00	-	1,900,000.00	1,145,000.00	376,684.80	32.90
ค่าสาธารณูปโภค	-	-	-	-	-	-	-	-	-	-
ครุภัณฑ์	-	-	-	-	-	-	-	-	-	-
ที่ดินและสิ่งก่อสร้าง	-	-	-	-	-	-	-	-	-	-
อุดหนุนทั่วไป	-	-	-	-	-	-	-	-	-	-
รายจ่ายอื่น	-	-	-	-	-	-	-	-	-	-
สำนักหอสมุด (พัทลุง)	3,151,800.00	325,200.00	26,150.00	8.04	3,151,800.00	376,200.00	3,528,000.00	1,951,200.00	341,338.40	17.49
ค่าจ้างชั่วคราว	301,800.00	25,200.00	26,150.00	103.77	301,800.00	12,000.00	313,800.00	151,200.00	156,900.00	103.77
ค่าตอบแทนใช้สอยและวัสดุ	2,850,000.00	300,000.00	-	-	2,850,000.00	364,200.00	3,214,200.00	1,800,000.00	184,438.40	10.25
ค่าสาธารณูปโภค	-	-	-	-	-	-	-	-	-	-
ครุภัณฑ์	-	-	-	-	-	-	-	-	-	-
ที่ดินและสิ่งก่อสร้าง	-	-	-	-	-	-	-	-	-	-
อุดหนุนทั่วไป	-	-	-	-	-	-	-	-	-	-
รายจ่ายอื่น	-	-	-	-	-	-	-	-	-	-
สำนักคอมพิวเตอร์ (สงขลา)	1,300,000.00	400,000.00	-	-	1,300,000.00	-	1,300,000.00	400,000.00	-	-
ค่าจ้างชั่วคราว	-	-	-	-	-	-	-	-	-	-
ค่าตอบแทนใช้สอยและวัสดุ	1,300,000.00	400,000.00	-	-	1,300,000.00	-	1,300,000.00	400,000.00	-	-
ค่าสาธารณูปโภค	-	-	-	-	-	-	-	-	-	-
ครุภัณฑ์	-	-	-	-	-	-	-	-	-	-
ที่ดินและสิ่งก่อสร้าง	-	-	-	-	-	-	-	-	-	-
อุดหนุนทั่วไป	-	-	-	-	-	-	-	-	-	-
รายจ่ายอื่น	-	-	-	-	-	-	-	-	-	-
สำนักคอมพิวเตอร์ (พัทลุง)	-	-	-	-	-	500,000.00	500,000.00	-	-	-
ค่าจ้างชั่วคราว	-	-	-	-	-	-	-	-	-	-
ค่าตอบแทนใช้สอยและวัสดุ	-	-	-	-	-	500,000.00	500,000.00	-	-	-
ค่าสาธารณูปโภค	-	-	-	-	-	-	-	-	-	-
ครุภัณฑ์	-	-	-	-	-	-	-	-	-	-
ที่ดินและสิ่งก่อสร้าง	-	-	-	-	-	-	-	-	-	-
อุดหนุนทั่วไป	-	-	-	-	-	-	-	-	-	-
รายจ่ายอื่น	-	-	-	-	-	-	-	-	-	-

หน่วยงาน	รวม	มี.ค.			งบประมาณ จัดสรร	โอนเปลี่ยนแปลง (เพิ่ม/(ลด))	งบประมาณ สุทธิ	1 ตุลาคม 2564 - 31 มีนาคม 2565		
		แผน	ผล	ร้อยละ				แผน	ผล	ร้อยละ
	1,167,969,700.00	69,071,600.00	2,049,629.54	2.97	1,167,969,700.00	-	1,167,969,700.00	575,975,200.00	418,563,122.89	72.67
สถาบันทักษิณคดีศึกษา	30,918,000.00	7,555,500.00	74,700.00	0.99	30,918,000.00	32,400.00	30,950,400.00	15,463,000.00	443,700.00	2.87
ค่าจ้างชั่วคราว	948,000.00	79,000.00	70,200.00	88.86	948,000.00	32,400.00	980,400.00	474,000.00	421,200.00	88.86
ค่าตอบแทนใช้สอยและวัสดุ	100,000.00	9,000.00	4,500.00	50.00	100,000.00	-	100,000.00	54,000.00	22,500.00	41.67
ค่าสาธารณูปโภค	-	-	-	-	-	-	-	-	-	-
ครุภัณฑ์	-	-	-	-	-	22,370,000.00	22,370,000.00	-	-	-
ที่ดินและสิ่งก่อสร้าง	29,870,000.00	7,467,500.00	-	-	29,870,000.00	(22,370,000.00)	7,500,000.00	14,935,000.00	-	-
อุดหนุนทั่วไป	-	-	-	-	-	-	-	-	-	-
รายจ่ายอื่น	-	-	-	-	-	-	-	-	-	-
สถาบันวิจัยและพัฒนา	598,000.00	66,500.00	16,500.00	24.81	598,000.00	-	598,000.00	339,000.00	241,386.00	71.21
ค่าจ้างชั่วคราว	198,000.00	16,500.00	16,500.00	100.00	198,000.00	-	198,000.00	99,000.00	99,000.00	100.00
ค่าตอบแทนใช้สอยและวัสดุ	-	-	-	-	-	-	-	-	-	-
ค่าสาธารณูปโภค	-	-	-	-	-	-	-	-	-	-
ครุภัณฑ์	-	-	-	-	-	-	-	-	-	-
ที่ดินและสิ่งก่อสร้าง	-	-	-	-	-	-	-	-	-	-
อุดหนุนทั่วไป	400,000.00	50,000.00	-	-	400,000.00	-	400,000.00	240,000.00	142,386.00	59.33
รายจ่ายอื่น	-	-	-	-	-	-	-	-	-	-
สำนักส่งเสริมการบริการวิชาการฯ	723,600.00	60,300.00	61,580.00	102.12	723,600.00	15,400.00	739,000.00	361,800.00	369,480.00	102.12
ค่าจ้างชั่วคราว	723,600.00	60,300.00	61,580.00	102.12	723,600.00	15,400.00	739,000.00	361,800.00	369,480.00	102.12
ค่าตอบแทนใช้สอยและวัสดุ	-	-	-	-	-	-	-	-	-	-
ค่าสาธารณูปโภค	-	-	-	-	-	-	-	-	-	-
ครุภัณฑ์	-	-	-	-	-	-	-	-	-	-
ที่ดินและสิ่งก่อสร้าง	-	-	-	-	-	-	-	-	-	-
อุดหนุนทั่วไป	-	-	-	-	-	-	-	-	-	-
รายจ่ายอื่น	-	-	-	-	-	-	-	-	-	-

สรุป แผน - ผลการเบิกจ่ายงบประมาณ : งบประมาณเงินรายได้
ประจำปีงบประมาณ พ.ศ. 2565 (1 ตุลาคม 2564 - 31 มีนาคม 2565)
(ข้อมูล ระบบบัญชี 3 มิติ ณ วันที่ 1 เมษายน 2565)

หน่วยงาน	รวม	มี.ค.			งบประมาณ จัดสรร	โอนเปลี่ยนแปลง (เพิ่ม/(ลด))	งบประมาณ เงินสะสมระหว่างปี	งบประมาณ สุทธิ	1 ตุลาคม 2564 - 31 มีนาคม 2565		
		แผน	ผล	ร้อยละ					แผน	ผล	ร้อยละ
	523,715,600.00	41,732,100.00	35,625,294.66	85.37	523,715,600.00	-	5,070,800.00	528,786,400.00	233,188,900.00	131,271,391.94	56.29
สำนักงานมหาวิทยาลัย	68,430,500.00	7,058,000.00	-	-	68,430,500.00	(44,926,100.00)	-	23,504,400.00	22,809,000.00	-	-
เงินสมทบค่าก่อสร้างในปีงบประมาณถัดไป	18,486,300.00	-	-	-	18,486,300.00	(4,275,000.00)	-	14,211,300.00	-	-	-
งบกลาง	32,159,400.00	3,216,000.00	-	-	32,159,400.00	(31,280,000.00)	-	879,400.00	12,864,000.00	-	-
คชง รองรับการสนับสนุนยุทธศาสตร์	4,520,600.00	452,000.00	-	-	4,520,600.00	(3,032,900.00)	-	1,487,700.00	3,165,000.00	-	-
เงินอุดหนุนเพื่อจัดซื้อครุภัณฑ์ในภาพรวมของมห	11,301,500.00	3,390,000.00	-	-	11,301,500.00	(5,800,000.00)	-	5,501,500.00	6,780,000.00	-	-
คชง ในการจัดการศึกษาภาคฤดูร้อน	1,781,400.00	-	-	-	1,781,400.00	(538,200.00)	-	1,243,200.00	-	-	-
งบสำรองหน่วยงานกลาง	181,300.00	-	-	-	181,300.00	-	-	181,300.00	-	-	-
ฝ่ายบริหารงานสภามหาวิทยาลัย	4,886,500.00	180,900.00	149,943.69	82.89	4,886,500.00	-	-	4,886,500.00	1,509,200.00	1,078,358.62	71.45
ค่าจ้างชั่วคราว	-	-	-	-	-	-	-	-	-	-	-
ค่าตอบแทนใช้สอยและวัสดุ	4,812,500.00	176,400.00	145,041.90	82.22	4,812,500.00	-	-	4,812,500.00	1,482,200.00	1,056,422.90	71.27
ค่าสาธารณูปโภค	54,000.00	4,500.00	4,901.79	108.93	54,000.00	-	-	54,000.00	27,000.00	21,935.72	81.24
ครุภัณฑ์	-	-	-	-	-	-	-	-	-	-	-
ที่ดินและสิ่งก่อสร้าง	-	-	-	-	-	-	-	-	-	-	-
อุดหนุนทั่วไป	-	-	-	-	-	-	-	-	-	-	-
รายจ่ายอื่น	20,000.00	-	-	-	20,000.00	-	-	20,000.00	-	-	-
ฝ่ายแผนงาน	905,300.00	24,300.00	11,635.00	47.88	905,300.00	-	-	905,300.00	425,400.00	201,683.75	47.41
ค่าจ้างชั่วคราว	-	-	-	-	-	-	-	-	-	-	-
ค่าตอบแทนใช้สอยและวัสดุ	412,500.00	9,900.00	7,130.00	72.02	412,500.00	-	-	412,500.00	59,000.00	176,378.75	298.95
ค่าสาธารณูปโภค	52,800.00	4,400.00	4,505.00	102.39	52,800.00	-	-	52,800.00	26,400.00	22,215.00	84.15
ครุภัณฑ์	-	-	-	-	-	-	-	-	-	-	-
ที่ดินและสิ่งก่อสร้าง	-	-	-	-	-	-	-	-	-	-	-
อุดหนุนทั่วไป	410,000.00	10,000.00	-	-	410,000.00	-	-	410,000.00	340,000.00	3,090.00	0.91
รายจ่ายอื่น	30,000.00	-	-	-	30,000.00	-	-	30,000.00	-	-	-
ฝ่ายแผนงาน (เงินรับฝาก)	13,781,900.00	-	-	-	13,781,900.00	(12,883,000.00)	-	898,900.00	11,891,000.00	-	-
ค่าจ้างชั่วคราว	-	-	-	-	-	-	-	-	-	-	-
ค่าตอบแทนใช้สอยและวัสดุ	10,500,000.00	-	-	-	10,500,000.00	(10,109,400.00)	-	390,600.00	10,250,000.00	-	-
ค่าสาธารณูปโภค	-	-	-	-	-	-	-	-	-	-	-
ครุภัณฑ์	-	-	-	-	-	-	-	-	-	-	-
ที่ดินและสิ่งก่อสร้าง	-	-	-	-	-	-	-	-	-	-	-
อุดหนุนทั่วไป	3,281,900.00	-	-	-	3,281,900.00	(2,773,600.00)	-	508,300.00	1,641,000.00	-	-
รายจ่ายอื่น	-	-	-	-	-	-	-	-	-	-	-
ฝ่ายการคลังและทรัพย์สิน	9,633,600.00	651,400.00	9,651,482.86	1,481.65	9,633,600.00	12,623,815.50	-	22,257,415.50	4,877,800.00	12,987,128.15	266.25
ค่าจ้างชั่วคราว	-	-	-	-	-	-	-	-	-	-	-
ค่าตอบแทนใช้สอยและวัสดุ	7,619,200.00	620,800.00	640,288.00	103.14	7,619,200.00	656,229.50	-	8,275,429.50	3,792,000.00	3,050,375.02	80.44
ค่าสาธารณูปโภค	152,800.00	12,800.00	8,997,259.86	70,291.09	152,800.00	11,230,200.00	-	11,383,000.00	76,000.00	9,010,366.91	11,855.75
ครุภัณฑ์	-	-	-	-	-	94,170.00	-	94,170.00	-	94,160.00	-
ที่ดินและสิ่งก่อสร้าง	-	-	-	-	-	58,050.00	-	58,050.00	-	58,050.00	-
อุดหนุนทั่วไป	211,600.00	5,300.00	-	-	211,600.00	(182,734.00)	-	28,866.00	159,800.00	-	-
รายจ่ายอื่น	1,650,000.00	12,500.00	13,935.00	111.48	1,650,000.00	767,900.00	-	2,417,900.00	850,000.00	774,176.22	91.08
ฝ่ายบริหารกลางและทรัพยากรบุคคล	6,739,000.00	169,600.00	253,219.15	149.30	6,739,000.00	163,800.00	-	6,902,800.00	2,527,000.00	3,065,160.01	121.30
ค่าจ้างชั่วคราว	-	-	-	-	-	-	-	-	-	-	-
ค่าตอบแทนใช้สอยและวัสดุ	1,164,400.00	84,300.00	156,611.70	185.78	1,164,400.00	(434,965.00)	-	729,435.00	484,800.00	597,026.60	123.15
ค่าสาธารณูปโภค	124,600.00	10,300.00	6,662.45	64.68	124,600.00	-	-	124,600.00	62,200.00	42,740.51	68.71
ครุภัณฑ์	-	-	18,950.00	-	-	51,050.00	-	51,050.00	-	51,050.00	-
ที่ดินและสิ่งก่อสร้าง	-	-	-	-	-	497,365.00	-	497,365.00	-	490,000.00	-
อุดหนุนทั่วไป	5,400,000.00	55,000.00	64,795.00	117.81	5,400,000.00	-	-	5,400,000.00	1,950,000.00	1,857,051.90	95.23
รายจ่ายอื่น	50,000.00	20,000.00	6,200.00	31.00	50,000.00	50,350.00	-	100,350.00	30,000.00	27,291.00	90.97
ฝ่ายประกันคุณภาพการศึกษา	651,000.00	24,300.00	47,053.93	193.64	651,000.00	-	-	651,000.00	425,200.00	192,021.79	45.16
ค่าจ้างชั่วคราว	-	-	-	-	-	-	-	-	-	-	-
ค่าตอบแทนใช้สอยและวัสดุ	221,800.00	22,700.00	47,053.93	207.29	221,800.00	-	-	221,800.00	125,600.00	62,593.93	49.84
ค่าสาธารณูปโภค	19,200.00	1,600.00	-	-	19,200.00	-	-	19,200.00	9,600.00	6,500.00	67.71
ครุภัณฑ์	-	-	-	-	-	-	-	-	-	-	-
ที่ดินและสิ่งก่อสร้าง	-	-	-	-	-	-	-	-	-	-	-
อุดหนุนทั่วไป	400,000.00	-	-	-	400,000.00	-	-	400,000.00	280,000.00	122,927.86	43.90
รายจ่ายอื่น	10,000.00	-	-	-	10,000.00	-	-	10,000.00	10,000.00	-	-

หน่วยงาน	รวม	มี.ค.			งบประมาณ จัดสรร	โอนเปลี่ยนแปลง (เพิ่ม/ลด)	งบประมาณ เงินสะสมระหว่างปี	งบประมาณ สุทธิ	1 ตุลาคม 2564 - 31 มีนาคม 2565		
		แผน	ผล	ร้อยละ					แผน	ผล	ร้อยละ
	523,715,600.00	41,732,100.00	35,625,294.66	85.37	523,715,600.00	-	5,070,800.00	528,786,400.00	233,188,900.00	131,271,391.94	56.29
ฝ่ายตรวจสอบภายใน	881,100.00	126,300.00	18,822.10	14.90	881,100.00	(681,079.00)	-	200,021.00	493,300.00	180,421.00	36.57
ค่าจ้างชั่วคราว	-	-	-	-	-	-	-	-	-	-	-
ค่าตอบแทนใช้สอยและวัสดุ	781,900.00	124,700.00	17,522.10	14.05	781,900.00	(609,069.00)	-	172,831.00	423,700.00	153,231.00	36.16
ค่าสาธารณูปโภค	19,200.00	1,600.00	1,300.00	81.25	19,200.00	(11,400.00)	-	7,800.00	9,600.00	7,800.00	81.25
ครุภัณฑ์	-	-	-	-	-	18,410.00	-	18,410.00	-	18,410.00	-
ที่ดินและสิ่งก่อสร้าง	-	-	-	-	-	-	-	-	-	-	-
อุดหนุนทั่วไป	-	-	-	-	-	(9,020.00)	-	(9,020.00)	-	980.00	-
รายจ่ายอื่น	80,000.00	-	-	-	80,000.00	(70,000.00)	-	10,000.00	60,000.00	-	-
หน่วยตรวจสอบภายใน	881,100.00	126,300.00	18,822.10	14.90	-	681,079.00	-	681,079.00	-	-	-
ค่าจ้างชั่วคราว	-	-	-	-	-	-	-	-	-	-	-
ค่าตอบแทนใช้สอยและวัสดุ	781,900.00	124,700.00	17,522.10	14.05	-	589,069.00	-	589,069.00	-	-	-
ค่าสาธารณูปโภค	19,200.00	1,600.00	1,300.00	81.25	-	11,400.00	-	11,400.00	-	-	-
ครุภัณฑ์	-	-	-	-	-	1,590.00	-	1,590.00	-	-	-
ที่ดินและสิ่งก่อสร้าง	-	-	-	-	-	-	-	-	-	-	-
อุดหนุนทั่วไป	-	-	-	-	-	9,020.00	-	9,020.00	-	-	-
รายจ่ายอื่น	80,000.00	-	-	-	-	70,000.00	-	70,000.00	-	-	-
ฝ่ายวิชาการ	5,835,700.00	501,700.00	261,791.39	52.18	5,835,700.00	500,000.00	-	6,335,700.00	3,174,300.00	1,228,926.68	38.71
ค่าจ้างชั่วคราว	-	-	-	-	-	-	-	-	-	-	-
ค่าตอบแทนใช้สอยและวัสดุ	2,129,500.00	190,000.00	162,882.00	85.73	2,129,500.00	(177,660.00)	-	1,951,840.00	914,900.00	646,649.20	70.68
ค่าสาธารณูปโภค	119,800.00	9,900.00	8,873.12	89.63	119,800.00	-	-	119,800.00	59,400.00	41,769.15	70.32
ครุภัณฑ์	-	-	-	-	-	184,020.00	-	184,020.00	-	184,020.00	-
ที่ดินและสิ่งก่อสร้าง	-	-	-	-	-	-	-	-	-	-	-
อุดหนุนทั่วไป	3,556,400.00	301,800.00	51,751.27	17.15	3,556,400.00	4,020.00	-	3,560,420.00	2,170,000.00	217,917.33	10.04
รายจ่ายอื่น	30,000.00	-	38,285.00	-	30,000.00	489,620.00	-	519,620.00	30,000.00	138,571.00	461.90
ฝ่ายนิติการ	768,800.00	142,700.00	23,431.90	16.42	768,800.00	-	-	768,800.00	370,900.00	191,297.70	51.58
ค่าจ้างชั่วคราว	-	-	-	-	-	-	-	-	-	-	-
ค่าตอบแทนใช้สอยและวัสดุ	327,600.00	40,100.00	20,831.90	51.95	327,600.00	6,499.33	-	334,099.33	155,300.00	151,271.70	97.41
ค่าสาธารณูปโภค	31,200.00	2,600.00	2,600.00	100.00	31,200.00	-	-	31,200.00	15,600.00	11,700.00	75.00
ครุภัณฑ์	-	-	-	-	-	25,000.00	-	25,000.00	-	-	-
ที่ดินและสิ่งก่อสร้าง	-	-	-	-	-	321,678.67	-	321,678.67	-	-	-
อุดหนุนทั่วไป	-	-	-	-	-	-	-	-	-	-	-
รายจ่ายอื่น	410,000.00	100,000.00	-	-	410,000.00	(353,178.00)	-	56,822.00	200,000.00	28,326.00	14.16
ฝ่ายสื่อสารองค์กร	1,608,400.00	149,900.00	16,418.20	10.95	1,608,400.00	-	-	1,608,400.00	981,600.00	306,943.70	31.27
ค่าจ้างชั่วคราว	-	-	-	-	-	-	-	-	-	-	-
ค่าตอบแทนใช้สอยและวัสดุ	470,000.00	30,000.00	7,138.20	23.79	470,000.00	-	-	470,000.00	284,400.00	91,281.20	32.10
ค่าสาธารณูปโภค	68,400.00	5,700.00	1,300.00	22.81	68,400.00	-	-	68,400.00	34,200.00	4,593.00	13.43
ครุภัณฑ์	-	-	-	-	-	-	-	-	-	-	-
ที่ดินและสิ่งก่อสร้าง	-	-	-	-	-	-	-	-	-	-	-
อุดหนุนทั่วไป	1,050,000.00	114,200.00	7,980.00	6.99	1,050,000.00	-	-	1,050,000.00	643,000.00	198,249.50	30.83
รายจ่ายอื่น	20,000.00	-	-	-	20,000.00	-	-	20,000.00	20,000.00	12,820.00	64.10
งานพิเศษสัมพันธ์	409,000.00	17,600.00	90,981.00	516.94	409,000.00	2,547,200.00	-	2,956,200.00	335,600.00	127,904.66	38.11
ค่าจ้างชั่วคราว	-	-	-	-	-	-	-	-	-	-	-
ค่าตอบแทนใช้สอยและวัสดุ	181,200.00	15,000.00	59,095.00	393.97	181,200.00	(29,126.66)	-	152,073.34	145,000.00	77,018.00	53.12
ค่าสาธารณูปโภค	52,800.00	2,600.00	-	-	52,800.00	(21,600.00)	-	31,200.00	15,600.00	13,000.00	83.33
ครุภัณฑ์	-	-	31,886.00	-	-	44,726.00	-	44,726.00	-	31,886.00	-
ที่ดินและสิ่งก่อสร้าง	-	-	-	-	-	-	-	-	-	-	-
อุดหนุนทั่วไป	65,000.00	-	-	-	65,000.00	-	-	65,000.00	65,000.00	-	-
รายจ่ายอื่น	110,000.00	-	-	-	110,000.00	2,553,200.66	-	2,663,200.66	110,000.00	6,000.66	5.46
ฝ่ายบริหารวิทยาเขตสงขลา	63,886,300.00	5,697,700.00	7,274,654.49	127.68	63,886,300.00	8,449,267.00	-	72,335,567.00	28,451,400.00	19,167,945.69	67.37
ค่าจ้างชั่วคราว	2,808,000.00	234,000.00	239,780.00	102.47	2,808,000.00	69,360.00	-	2,877,360.00	1,404,000.00	1,419,613.00	101.11
ค่าตอบแทนใช้สอยและวัสดุ	32,626,600.00	2,642,100.00	5,340,433.90	202.13	32,626,600.00	2,731,075.00	-	35,357,675.00	15,974,600.00	15,513,648.04	97.11
ค่าสาธารณูปโภค	27,951,700.00	2,821,600.00	1,629,310.59	57.74	27,951,700.00	-	-	27,951,700.00	11,022,800.00	2,099,524.65	19.05
ครุภัณฑ์	-	-	52,000.00	-	-	734,765.00	-	734,765.00	-	79,490.00	-
ที่ดินและสิ่งก่อสร้าง	-	-	-	-	-	4,849,000.00	-	4,849,000.00	-	-	-
อุดหนุนทั่วไป	450,000.00	-	13,130.00	-	450,000.00	65,067.00	-	515,067.00	25,000.00	55,670.00	222.68
รายจ่ายอื่น	50,000.00	-	-	-	50,000.00	-	-	50,000.00	25,000.00	-	-
ฝ่ายกิจการนิสิตวิทยาเขตสงขลา	2,928,500.00	309,800.00	278,838.25	90.01	2,928,500.00	52,667.00	-	2,981,167.00	1,398,100.00	723,174.46	51.73
ค่าจ้างชั่วคราว	-	-	-	-	-	396,000.00	-	396,000.00	-	-	-
ค่าตอบแทนใช้สอยและวัสดุ	405,300.00	31,600.00	121,369.25	384.08	405,300.00	42,800.00	-	448,100.00	223,900.00	196,255.46	87.65
ค่าสาธารณูปโภค	38,400.00	3,200.00	2,600.00	81.25	38,400.00	-	-	38,400.00	19,200.00	13,000.00	67.71
ครุภัณฑ์	-	-	-	-	-	-	-	-	-	-	-
ที่ดินและสิ่งก่อสร้าง	-	-	-	-	-	-	-	-	-	-	-
อุดหนุนทั่วไป	2,434,800.00	265,000.00	154,869.00	58.44	2,434,800.00	(386,133.00)	-	2,048,667.00	1,115,000.00	475,831.00	42.68
รายจ่ายอื่น	50,000.00	10,000.00	-	-	50,000.00	-	-	50,000.00	40,000.00	38,088.00	95.22

หน่วยงาน	รวม	มี.ค.			งบประมาณ จัดสรร	โอนเปลี่ยนแปลง (เพิ่ม/(ลด))	งบประมาณ เงินสะสมระหว่างปี	งบประมาณ สุทธิ	1 ตุลาคม 2564 - 31 มีนาคม 2565		
		แผน	ผล	ร้อยละ					แผน	ผล	ร้อยละ
	523,715,600.00	41,732,100.00	35,625,294.66	85.37	523,715,600.00	-	5,070,800.00	528,786,400.00	233,188,900.00	131,271,391.94	56.29
ฝ่ายบริหารวิทยาเขตพัทลุง	86,576,400.00	6,161,000.00	4,144,559.29	67.27	86,576,400.00	11,555,000.00	-	98,131,400.00	34,732,700.00	26,166,919.72	75.34
ค่าจ้างชั่วคราว	2,545,200.00	212,100.00	415,630.00	195.96	2,545,200.00	2,450,880.00	-	4,996,080.00	1,272,600.00	2,478,702.00	194.77
ค่าตอบแทนใช้สอยและวัสดุ	40,932,700.00	3,388,700.00	1,872,672.35	55.26	40,932,700.00	1,622,443.15	-	42,555,143.15	20,551,300.00	13,974,298.18	68.00
ค่าสาธารณูปโภค	23,744,100.00	2,158,600.00	1,604,200.94	74.32	23,744,100.00	-	-	23,744,100.00	10,793,000.00	6,632,798.69	61.45
ครุภัณฑ์	-	-	125,190.00	-	-	2,852,356.85	-	2,852,356.85	-	218,754.85	-
ที่ดินและสิ่งก่อสร้าง	17,434,400.00	222,900.00	-	-	17,434,400.00	4,496,950.00	-	21,931,350.00	1,114,500.00	2,275,000.00	204.13
อุดหนุนทั่วไป	1,570,000.00	127,000.00	99,296.00	78.19	1,570,000.00	-	-	1,570,000.00	781,500.00	415,993.00	53.23
รายจ่ายอื่น	350,000.00	51,700.00	27,570.00	53.33	350,000.00	132,370.00	-	482,370.00	219,800.00	171,373.00	77.97
ฝ่ายกิจการนิสิตวิทยาเขตพัทลุง	3,119,000.00	306,800.00	69,850.00	22.77	3,119,000.00	2,371,127.50	-	5,490,127.50	1,678,200.00	1,185,459.79	70.64
ค่าจ้างชั่วคราว	-	-	34,980.00	-	-	1,078,560.00	-	1,078,560.00	-	209,880.00	-
ค่าตอบแทนใช้สอยและวัสดุ	281,100.00	17,200.00	13,630.00	79.24	281,100.00	2,468,400.00	-	2,749,500.00	140,600.00	461,881.00	328.51
ค่าสาธารณูปโภค	19,200.00	1,600.00	-	-	19,200.00	-	-	19,200.00	9,600.00	6,500.00	67.71
ครุภัณฑ์	-	-	-	-	-	-	-	-	-	-	-
ที่ดินและสิ่งก่อสร้าง	-	-	-	-	-	-	-	-	-	-	-
อุดหนุนทั่วไป	2,768,700.00	288,000.00	21,240.00	7.38	2,768,700.00	(1,175,832.50)	-	1,592,867.50	1,478,000.00	498,242.79	33.71
รายจ่ายอื่น	50,000.00	-	-	-	50,000.00	-	-	50,000.00	50,000.00	8,956.00	17.91
คณะศึกษาศาสตร์	26,002,900.00	1,619,000.00	919,471.46	56.79	26,002,900.00	5,364,600.00	-	31,367,500.00	13,833,500.00	4,208,688.76	30.42
ค่าจ้างชั่วคราว	2,055,000.00	171,200.00	180,160.00	105.23	2,055,000.00	427,237.00	-	2,482,237.00	1,027,200.00	1,409,197.00	137.19
ค่าตอบแทนใช้สอยและวัสดุ	7,595,800.00	447,800.00	182,737.00	40.81	7,595,800.00	223,555.00	-	7,819,355.00	3,190,700.00	1,223,537.42	38.35
ค่าสาธารณูปโภค	228,400.00	-	14,302.86	-	228,400.00	-	-	228,400.00	78,400.00	81,011.26	103.33
ครุภัณฑ์	1,997,000.00	-	33,000.00	-	1,997,000.00	101,045.00	-	2,098,045.00	1,997,000.00	104,000.00	5.21
ที่ดินและสิ่งก่อสร้าง	1,700,000.00	-	-	-	1,700,000.00	-	-	1,700,000.00	1,700,000.00	-	-
อุดหนุนทั่วไป	7,885,200.00	820,000.00	475,641.60	58.01	7,885,200.00	4,712,763.00	-	12,597,963.00	4,020,800.00	1,021,805.08	25.41
รายจ่ายอื่น	4,541,500.00	180,000.00	33,630.00	18.68	4,541,500.00	(100,000.00)	-	4,441,500.00	1,819,400.00	369,138.00	20.29
คณะมนุษยศาสตร์และสังคมศาสตร์	16,935,400.00	2,259,400.00	576,410.00	25.51	16,935,400.00	-	-	16,935,400.00	7,406,400.00	2,639,229.00	35.63
ค่าจ้างชั่วคราว	3,576,000.00	298,000.00	296,175.00	99.39	3,576,000.00	49,320.00	-	3,625,320.00	1,788,000.00	1,806,725.00	101.05
ค่าตอบแทนใช้สอยและวัสดุ	3,654,500.00	325,900.00	67,875.00	20.83	3,654,500.00	20,400.00	-	3,674,900.00	1,759,300.00	328,040.00	18.65
ค่าสาธารณูปโภค	196,800.00	16,400.00	10,600.00	64.63	196,800.00	-	-	196,800.00	98,400.00	63,600.00	64.63
ครุภัณฑ์	973,300.00	973,300.00	-	-	973,300.00	-	-	973,300.00	973,300.00	33,600.00	3.45
ที่ดินและสิ่งก่อสร้าง	-	-	-	-	-	-	-	-	-	-	-
อุดหนุนทั่วไป	5,066,000.00	565,800.00	153,102.00	27.06	5,066,000.00	55,000.00	-	5,121,000.00	2,336,300.00	293,678.00	12.57
รายจ่ายอื่น	3,468,800.00	80,000.00	48,658.00	60.82	3,468,800.00	(124,720.00)	-	3,344,080.00	451,100.00	113,586.00	25.18
คณะเศรษฐศาสตร์และบริหารธุรกิจ	15,028,900.00	1,768,900.00	492,238.17	27.83	15,028,900.00	213,600.00	1,304,000.00	16,546,500.00	8,354,600.00	2,408,170.59	28.82
ค่าจ้างชั่วคราว	1,305,000.00	108,800.00	82,500.00	75.83	1,305,000.00	-	-	1,305,000.00	652,800.00	495,000.00	75.83
ค่าตอบแทนใช้สอยและวัสดุ	6,752,500.00	506,900.00	243,572.84	48.05	6,752,500.00	609,063.66	400,000.00	7,761,563.66	3,957,000.00	1,394,313.38	35.24
ค่าสาธารณูปโภค	125,000.00	11,000.00	8,812.93	80.12	125,000.00	-	-	125,000.00	66,000.00	55,118.98	83.51
ครุภัณฑ์	904,000.00	904,000.00	-	-	904,000.00	-	904,000.00	1,808,000.00	904,000.00	-	-
ที่ดินและสิ่งก่อสร้าง	-	-	-	-	-	-	-	-	-	-	-
อุดหนุนทั่วไป	4,806,400.00	238,200.00	157,352.40	66.06	4,806,400.00	(395,463.66)	-	4,410,936.34	2,509,300.00	463,738.23	18.48
รายจ่ายอื่น	1,136,000.00	-	-	-	1,136,000.00	-	-	1,136,000.00	265,500.00	-	-
คณะศิลปกรรมศาสตร์	8,418,900.00	1,060,300.00	445,614.36	42.03	8,418,900.00	-	-	8,418,900.00	4,944,800.00	1,485,325.34	30.04
ค่าจ้างชั่วคราว	1,281,000.00	106,600.00	95,960.00	90.02	1,281,000.00	(110,355.00)	-	1,170,645.00	641,100.00	567,885.00	88.58
ค่าตอบแทนใช้สอยและวัสดุ	2,673,000.00	195,100.00	133,799.36	68.58	2,673,000.00	135,380.00	-	2,808,380.00	1,485,900.00	417,115.34	28.07
ค่าสาธารณูปโภค	146,900.00	9,600.00	87,000.00	906.25	146,900.00	79,200.00	-	226,100.00	64,300.00	126,000.00	195.96
ครุภัณฑ์	-	-	-	-	-	10,450.00	-	10,450.00	-	-	-
ที่ดินและสิ่งก่อสร้าง	-	-	-	-	-	100,000.00	-	100,000.00	-	100,000.00	-
อุดหนุนทั่วไป	3,538,600.00	674,000.00	128,855.00	19.12	3,538,600.00	105,540.00	-	3,644,140.00	2,415,500.00	274,325.00	11.36
รายจ่ายอื่น	779,400.00	75,000.00	-	-	779,400.00	(320,215.00)	-	459,185.00	338,000.00	-	-
คณะนิติศาสตร์	11,998,700.00	1,162,900.00	781,653.25	67.22	11,998,700.00	-	-	11,998,700.00	6,586,000.00	3,817,111.35	57.96
ค่าจ้างชั่วคราว	4,423,800.00	368,600.00	350,232.00	95.02	4,423,800.00	(21,000.00)	-	4,402,800.00	2,211,900.00	1,956,801.00	88.47
ค่าตอบแทนใช้สอยและวัสดุ	4,517,700.00	429,900.00	324,019.25	75.37	4,517,700.00	-	-	4,517,700.00	2,520,300.00	1,594,910.35	63.28
ค่าสาธารณูปโภค	100,800.00	8,400.00	15,200.00	180.95	100,800.00	-	-	100,800.00	50,400.00	46,310.00	91.88
ครุภัณฑ์	-	-	-	-	-	90,470.00	-	90,470.00	-	-	-
ที่ดินและสิ่งก่อสร้าง	-	-	-	-	-	-	-	-	-	-	-
อุดหนุนทั่วไป	2,351,400.00	231,000.00	92,202.00	39.91	2,351,400.00	21,000.00	-	2,372,400.00	1,528,400.00	219,090.00	14.33
รายจ่ายอื่น	605,000.00	125,000.00	-	-	605,000.00	(90,470.00)	-	514,530.00	275,000.00	-	-
คณะวิทยาศาสตร์	6,958,900.00	600,700.00	850,040.40	141.51	6,958,900.00	(35,476.00)	2,102,200.00	9,025,624.00	3,137,400.00	3,051,719.93	97.27
ค่าจ้างชั่วคราว	2,230,400.00	176,800.00	160,600.00	90.84	2,230,400.00	(85,476.00)	-	2,144,924.00	1,169,600.00	1,029,600.00	88.03
ค่าตอบแทนใช้สอยและวัสดุ	1,480,000.00	137,300.00	242,096.40	176.33	1,480,000.00	(67,650.00)	865,200.00	2,277,550.00	690,500.00	597,725.00	86.56
ค่าสาธารณูปโภค	140,400.00	11,700.00	11,400.00	97.44	140,400.00	-	-	140,400.00	70,200.00	60,386.00	86.02
ครุภัณฑ์	384,300.00	-	304,650.00	-	384,300.00	81,750.00	404,600.00	870,650.00	384,300.00	756,750.00	196.92
ที่ดินและสิ่งก่อสร้าง	-	-	-	-	-	-	832,400.00	832,400.00	-	-	-
อุดหนุนทั่วไป	2,111,800.00	244,900.00	113,948.00	46.53	2,111,800.00	(14,100.00)	-	2,097,700.00	692,800.00	310,577.00	44.83
รายจ่ายอื่น	612,000.00	30,000.00	17,346.00	57.82	612,000.00	50,000.00	-	662,000.00	130,000.00	296,681.93	228.22

หน่วยงาน	รวม	มี.ค.			งบประมาณ จัดสรร	โอนเปลี่ยนแปลง (เพิ่ม/(ลด))	งบประมาณ เงินสะสมระหว่างปี	งบประมาณ สุทธิ	1 ตุลาคม 2564 - 31 มีนาคม 2565		
		แผน	ผล	ร้อยละ					แผน	ผล	ร้อยละ
	523,715,600.00	41,732,100.00	35,625,294.66	85.37	523,715,600.00	-	5,070,800.00	528,786,400.00	233,188,900.00	131,271,391.94	56.29
คณะเทคโนโลยีและการพัฒนาชุมชน	2,246,000.00	232,300.00	95,463.68	41.09	2,246,000.00	(21,996.00)	-	2,224,004.00	1,067,400.00	832,946.40	78.04
ค่าจ้างชั่วคราว	486,000.00	40,500.00	37,660.00	92.99	486,000.00	-	-	486,000.00	243,000.00	225,960.00	92.99
ค่าตอบแทนใช้สอยและวัสดุ	954,400.00	29,100.00	49,727.75	170.89	954,400.00	(158,686.00)	-	795,714.00	377,200.00	353,379.75	93.68
ค่าสาธารณูปโภค	76,400.00	6,700.00	1,175.93	17.55	76,400.00	-	-	76,400.00	38,200.00	30,879.65	80.84
ครุภัณฑ์	51,900.00	20,000.00	-	-	51,900.00	32,990.00	-	84,890.00	35,000.00	83,790.00	239.40
ที่ดินและสิ่งก่อสร้าง	-	-	-	-	-	103,700.00	-	103,700.00	-	103,700.00	-
อุดหนุนทั่วไป	61,000.00	11,000.00	-	-	61,000.00	-	-	61,000.00	41,000.00	-	-
รายจ่ายอื่น	616,300.00	125,000.00	6,900.00	5.52	616,300.00	-	-	616,300.00	333,000.00	35,237.00	10.58
คณะวิศวกรรมศาสตร์	1,090,700.00	174,200.00	75,716.25	43.47	1,090,700.00	-	-	1,090,700.00	670,200.00	230,689.85	34.42
ค่าจ้างชั่วคราว	-	-	-	-	-	-	-	-	-	-	-
ค่าตอบแทนใช้สอยและวัสดุ	613,300.00	68,800.00	40,419.25	58.75	613,300.00	(186,500.00)	-	426,800.00	382,800.00	135,955.27	35.52
ค่าสาธารณูปโภค	64,800.00	5,400.00	5,500.00	101.85	64,800.00	-	-	64,800.00	32,400.00	26,187.58	80.83
ครุภัณฑ์	-	-	-	-	-	-	-	-	-	-	-
ที่ดินและสิ่งก่อสร้าง	-	-	-	-	-	-	-	-	-	-	-
อุดหนุนทั่วไป	260,000.00	100,000.00	24,000.00	24.00	260,000.00	90,000.00	-	350,000.00	225,000.00	43,250.00	19.22
รายจ่ายอื่น	152,600.00	-	5,797.00	-	152,600.00	96,500.00	-	249,100.00	30,000.00	25,297.00	84.32
คณะอุตสาหกรรมเกษตรและชีวภาพ	950,700.00	97,700.00	60,461.25	61.88	950,700.00	(6,325.00)	-	944,375.00	532,500.00	206,516.51	38.78
ค่าจ้างชั่วคราว	138,000.00	11,500.00	11,620.00	101.04	138,000.00	-	-	138,000.00	69,000.00	69,720.00	101.04
ค่าตอบแทนใช้สอยและวัสดุ	569,500.00	73,500.00	42,441.25	57.74	569,500.00	(6,325.00)	-	563,175.00	356,900.00	90,596.51	25.38
ค่าสาธารณูปโภค	57,400.00	4,700.00	-	-	57,400.00	-	-	57,400.00	28,800.00	23,500.00	81.60
ครุภัณฑ์	-	-	-	-	-	-	-	-	-	-	-
ที่ดินและสิ่งก่อสร้าง	-	-	-	-	-	-	-	-	-	-	-
อุดหนุนทั่วไป	10,000.00	-	-	-	10,000.00	-	-	10,000.00	-	-	-
รายจ่ายอื่น	175,800.00	8,000.00	6,400.00	80.00	175,800.00	-	-	175,800.00	77,800.00	22,700.00	29.18
คณะวิทยาการสุขภาพและการกีฬา	5,600,100.00	584,500.00	429,991.31	73.57	5,600,100.00	(34,539.00)	-	5,565,561.00	2,708,500.00	1,397,627.21	51.60
ค่าจ้างชั่วคราว	990,000.00	82,500.00	85,447.00	103.57	990,000.00	-	-	990,000.00	495,000.00	418,747.00	84.60
ค่าตอบแทนใช้สอยและวัสดุ	1,541,000.00	123,300.00	259,526.56	210.48	1,541,000.00	155,461.00	-	1,696,461.00	665,400.00	677,095.46	101.76
ค่าสาธารณูปโภค	100,000.00	8,500.00	-	-	100,000.00	-	-	100,000.00	50,000.00	45,500.00	91.00
ครุภัณฑ์	15,000.00	-	-	-	15,000.00	66,100.00	-	81,100.00	15,000.00	-	-
ที่ดินและสิ่งก่อสร้าง	-	-	-	-	-	-	-	-	-	-	-
อุดหนุนทั่วไป	383,500.00	63,000.00	-	-	383,500.00	-	-	383,500.00	233,300.00	49,650.00	21.28
รายจ่ายอื่น	2,570,600.00	307,200.00	85,017.75	27.68	2,570,600.00	(256,100.00)	-	2,314,500.00	1,249,800.00	206,634.75	16.53
คณะพยาบาลศาสตร์	2,254,700.00	72,500.00	10,740.00	14.81	2,254,700.00	-	-	2,254,700.00	1,629,000.00	329,985.90	20.26
ค่าจ้างชั่วคราว	-	-	-	-	-	-	-	-	-	-	-
ค่าตอบแทนใช้สอยและวัสดุ	1,692,700.00	66,500.00	7,290.00	10.96	1,692,700.00	-	-	1,692,700.00	1,123,000.00	226,395.90	20.16
ค่าสาธารณูปโภค	72,000.00	6,000.00	-	-	72,000.00	-	-	72,000.00	36,000.00	30,000.00	83.33
ครุภัณฑ์	-	-	-	-	-	-	-	-	-	-	-
ที่ดินและสิ่งก่อสร้าง	-	-	-	-	-	-	-	-	-	-	-
อุดหนุนทั่วไป	150,000.00	-	-	-	150,000.00	20,000.00	-	170,000.00	150,000.00	38,940.00	25.96
รายจ่ายอื่น	340,000.00	-	3,450.00	-	340,000.00	(20,000.00)	-	320,000.00	320,000.00	34,650.00	10.83
บัณฑิตวิทยาลัย	2,134,400.00	211,900.00	77,462.16	36.56	2,134,400.00	41,300.00	-	2,175,700.00	1,071,600.00	632,565.40	59.03
ค่าจ้างชั่วคราว	-	-	15,000.00	-	-	198,000.00	-	198,000.00	-	105,000.00	-
ค่าตอบแทนใช้สอยและวัสดุ	254,100.00	26,000.00	29,267.16	112.57	254,100.00	1,200.00	-	255,300.00	127,700.00	99,157.40	77.65
ค่าสาธารณูปโภค	57,600.00	4,800.00	4,500.00	93.75	57,600.00	-	-	57,600.00	28,800.00	18,700.00	64.93
ครุภัณฑ์	-	-	-	-	-	72,000.00	-	72,000.00	-	36,000.00	-
ที่ดินและสิ่งก่อสร้าง	-	-	-	-	-	-	-	-	-	-	-
อุดหนุนทั่วไป	1,697,900.00	181,100.00	28,695.00	15.84	1,697,900.00	(349,900.00)	-	1,348,000.00	865,100.00	350,928.00	40.57
รายจ่ายอื่น	124,800.00	-	-	-	124,800.00	120,000.00	-	244,800.00	50,000.00	22,780.00	45.56
วิทยาลัยนานาชาติ	1,528,900.00	111,600.00	20,361.32	18.24	1,528,900.00	-	-	1,528,900.00	696,400.00	49,640.80	7.13
ค่าจ้างชั่วคราว	-	-	-	-	-	-	-	-	-	-	-
ค่าตอบแทนใช้สอยและวัสดุ	802,900.00	21,900.00	17,761.32	81.10	802,900.00	(66,480.00)	-	736,420.00	312,200.00	35,080.80	11.24
ค่าสาธารณูปโภค	40,800.00	3,400.00	2,600.00	76.47	40,800.00	-	-	40,800.00	20,400.00	13,000.00	63.73
ครุภัณฑ์	-	-	-	-	-	42,000.00	-	42,000.00	-	-	-
ที่ดินและสิ่งก่อสร้าง	-	-	-	-	-	-	-	-	-	-	-
อุดหนุนทั่วไป	315,200.00	56,300.00	-	-	315,200.00	-	-	315,200.00	177,800.00	-	-
รายจ่ายอื่น	370,000.00	30,000.00	-	-	370,000.00	24,480.00	-	394,480.00	186,000.00	1,560.00	0.84
วิทยาลัยการจัดการเพื่อการพัฒนา	57,341,900.00	2,970,800.00	5,915,196.31	199.11	57,341,900.00	-	-	57,341,900.00	18,475,700.00	22,064,318.18	119.42
ค่าจ้างชั่วคราว	8,014,400.00	667,900.00	587,094.00	87.90	8,014,400.00	-	-	8,014,400.00	4,007,400.00	3,455,880.00	86.24
ค่าตอบแทนใช้สอยและวัสดุ	7,430,100.00	556,600.00	299,583.82	53.82	7,430,100.00	-	-	7,430,100.00	3,772,500.00	2,058,067.19	54.55
ค่าสาธารณูปโภค	445,200.00	37,100.00	15,723.19	42.38	445,200.00	-	-	445,200.00	222,600.00	87,098.20	39.13
ครุภัณฑ์	-	-	-	-	-	-	-	-	-	-	-
ที่ดินและสิ่งก่อสร้าง	500,000.00	-	-	-	500,000.00	-	-	500,000.00	500,000.00	-	-
อุดหนุนทั่วไป	15,122,300.00	404,900.00	418,776.70	103.43	15,122,300.00	-	-	15,122,300.00	2,164,300.00	4,093,790.97	189.15
รายจ่ายอื่น	25,829,900.00	1,304,300.00	4,594,018.60	352.22	25,829,900.00	-	-	25,829,900.00	7,808,900.00	12,369,481.82	158.40

หน่วยงาน	รวม	มี.ค.			งบประมาณ จัดสรร	โอนเปลี่ยนแปลง (เพิ่ม/ลด)	งบประมาณ เงินสะสมระหว่างปี	งบประมาณ สุทธิ	1 ตุลาคม 2564 - 31 มีนาคม 2565		
		แผน	ผล	ร้อยละ					แผน	ผล	ร้อยละ
	523,715,600.00	41,732,100.00	35,625,294.66	85.37	523,715,600.00	-	5,070,800.00	528,786,400.00	233,188,900.00	131,271,391.94	56.29
สำนักหอสมุด (สงขลา)	1,944,500.00	154,600.00	254,934.97	164.90	1,944,500.00	-	-	1,944,500.00	1,015,100.00	834,243.97	82.18
ค่าจ้างชั่วคราว	1,104,000.00	92,000.00	95,680.00	104.00	1,104,000.00	44,160.00	-	1,148,160.00	552,000.00	574,080.00	104.00
ค่าตอบแทนใช้สอยและวัสดุ	533,500.00	34,100.00	153,732.97	450.83	533,500.00	(44,160.00)	-	489,340.00	307,100.00	200,065.97	65.15
ค่าสาธารณูปโภค	42,000.00	3,500.00	5,522.00	157.77	42,000.00	-	-	42,000.00	21,000.00	20,098.00	95.70
ครุภัณฑ์	-	-	-	-	-	-	-	-	-	-	-
ที่ดินและสิ่งก่อสร้าง	-	-	-	-	-	-	-	-	-	-	-
อุดหนุนทั่วไป	-	-	-	-	40,000.00	-	-	40,000.00	-	40,000.00	-
รายจ่ายอื่น	265,000.00	25,000.00	-	-	225,000.00	-	-	225,000.00	135,000.00	-	-
สำนักหอสมุด (พิทลุง)	544,300.00	59,400.00	33,777.93	56.87	544,300.00	278,944.00	-	823,244.00	259,700.00	174,610.75	67.24
ค่าจ้างชั่วคราว	276,000.00	23,000.00	23,920.00	104.00	276,000.00	11,040.00	-	287,040.00	138,000.00	143,520.00	104.00
ค่าตอบแทนใช้สอยและวัสดุ	164,300.00	19,800.00	9,645.00	48.71	164,300.00	267,904.00	-	432,204.00	92,300.00	23,135.00	25.07
ค่าสาธารณูปโภค	20,000.00	1,600.00	212.93	13.31	20,000.00	-	-	20,000.00	10,400.00	7,955.75	76.50
ครุภัณฑ์	-	-	-	-	-	-	-	-	-	-	-
ที่ดินและสิ่งก่อสร้าง	-	-	-	-	-	-	-	-	-	-	-
อุดหนุนทั่วไป	-	-	-	-	-	-	-	-	-	-	-
รายจ่ายอื่น	84,000.00	15,000.00	-	-	84,000.00	-	-	84,000.00	19,000.00	-	-
สำนักคอมพิวเตอร์ (สงขลา)	3,670,500.00	136,500.00	97,106.70	71.14	3,670,500.00	8,562,000.00	-	12,232,500.00	929,000.00	860,369.97	92.61
ค่าจ้างชั่วคราว	414,000.00	34,500.00	34,320.00	99.48	414,000.00	(18,000.00)	-	396,000.00	207,000.00	205,920.00	99.48
ค่าตอบแทนใช้สอยและวัสดุ	2,519,500.00	69,000.00	59,886.70	86.79	2,519,500.00	549,256.30	-	3,068,756.30	534,000.00	618,649.97	115.85
ค่าสาธารณูปโภค	42,000.00	3,000.00	2,900.00	96.67	42,000.00	-	-	42,000.00	18,000.00	17,400.00	96.67
ครุภัณฑ์	-	-	-	-	-	30,743.70	-	30,743.70	-	18,000.00	-
ที่ดินและสิ่งก่อสร้าง	-	-	-	-	-	-	-	-	-	-	-
อุดหนุนทั่วไป	-	-	-	-	-	-	-	-	-	-	-
รายจ่ายอื่น	695,000.00	30,000.00	-	-	695,000.00	8,000,000.00	-	8,695,000.00	170,000.00	400.00	0.24
สำนักคอมพิวเตอร์ (พิทลุง)	581,300.00	42,300.00	14,735.00	34.83	581,300.00	15,515.00	-	596,815.00	279,100.00	108,337.25	38.82
ค่าจ้างชั่วคราว	172,000.00	13,700.00	14,200.00	103.65	172,000.00	-	-	172,000.00	89,800.00	85,200.00	94.88
ค่าตอบแทนใช้สอยและวัสดุ	279,600.00	27,000.00	-	-	279,600.00	-	-	279,600.00	109,800.00	12,107.00	11.03
ค่าสาธารณูปโภค	19,200.00	1,600.00	535.00	33.44	19,200.00	-	-	19,200.00	9,600.00	7,650.25	79.69
ครุภัณฑ์	-	-	-	-	-	15,515.00	-	15,515.00	-	-	-
ที่ดินและสิ่งก่อสร้าง	-	-	-	-	-	-	-	-	-	-	-
อุดหนุนทั่วไป	-	-	-	-	-	-	-	-	-	-	-
รายจ่ายอื่น	110,500.00	-	-	-	110,500.00	-	-	110,500.00	69,900.00	3,380.00	4.84
สถาบันทักษิณคดีศึกษา	900,000.00	73,600.00	112,006.59	152.18	900,000.00	2,633,000.00	-	3,533,000.00	437,800.00	829,630.74	189.50
ค่าจ้างชั่วคราว	697,800.00	58,200.00	77,640.00	133.40	697,800.00	233,880.00	-	931,680.00	349,200.00	465,840.00	133.40
ค่าตอบแทนใช้สอยและวัสดุ	89,400.00	7,500.00	15,945.48	212.61	89,400.00	247,000.00	-	336,400.00	52,000.00	70,135.96	134.88
ค่าสาธารณูปโภค	62,400.00	5,200.00	6,551.86	126.00	62,400.00	-	-	62,400.00	31,200.00	32,255.58	103.38
ครุภัณฑ์	-	-	-	-	-	-	-	-	-	-	-
ที่ดินและสิ่งก่อสร้าง	-	-	-	-	-	-	-	-	-	-	-
อุดหนุนทั่วไป	-	-	11,869.25	-	-	1,701,000.00	-	1,701,000.00	-	55,855.45	-
รายจ่ายอื่น	50,400.00	2,700.00	-	-	50,400.00	451,120.00	-	501,520.00	5,400.00	205,543.75	3,806.37
สถาบันวิจัยและพัฒนา	5,988,500.00	60,000.00	48,544.54	80.91	5,988,500.00	1,136,000.00	1,664,600.00	8,789,100.00	5,487,200.00	6,700,223.43	122.11
ค่าจ้างชั่วคราว	-	-	-	-	-	-	-	-	-	-	-
ค่าตอบแทนใช้สอยและวัสดุ	286,500.00	14,000.00	7,000.00	50.00	286,500.00	(25,433.20)	-	261,066.80	146,200.00	128,300.20	87.76
ค่าสาธารณูปโภค	72,000.00	6,000.00	909.50	15.16	72,000.00	-	-	72,000.00	36,000.00	27,070.99	75.20
ครุภัณฑ์	-	-	-	-	-	25,433.20	276,900.00	302,333.20	-	25,423.20	-
ที่ดินและสิ่งก่อสร้าง	-	-	-	-	-	-	392,900.00	392,900.00	-	-	-
อุดหนุนทั่วไป	5,400,000.00	40,000.00	40,635.04	101.59	5,400,000.00	-	-	5,400,000.00	5,195,000.00	5,132,845.04	98.80
รายจ่ายอื่น	230,000.00	-	-	-	230,000.00	1,136,000.00	994,800.00	2,360,800.00	110,000.00	1,386,584.00	1,260.53
สถาบันปฏิบัติการชุมชนเพื่อการศึกษา	348,600.00	7,800.00	6,350.00	81.41	348,600.00	865,600.00	-	1,214,200.00	192,200.00	36,124.00	18.80
ค่าจ้างชั่วคราว	-	-	-	-	-	-	-	-	-	-	-
ค่าตอบแทนใช้สอยและวัสดุ	271,000.00	3,000.00	2,150.00	71.67	271,000.00	(50,000.00)	-	221,000.00	143,400.00	8,504.00	5.93
ค่าสาธารณูปโภค	57,600.00	4,800.00	4,200.00	87.50	57,600.00	-	-	57,600.00	28,800.00	21,000.00	72.92
ครุภัณฑ์	-	-	-	-	-	50,000.00	-	50,000.00	-	-	-
ที่ดินและสิ่งก่อสร้าง	-	-	-	-	-	-	-	-	-	-	-
อุดหนุนทั่วไป	-	-	-	-	-	865,600.00	-	865,600.00	-	6,620.00	-
รายจ่ายอื่น	20,000.00	-	-	-	20,000.00	-	-	20,000.00	20,000.00	-	-
สำนักส่งเสริมการบริการวิชาการและภูมิปัญญา	570,800.00	61,700.00	72,331.82	117.23	570,800.00	534,000.00	-	1,104,800.00	385,700.00	409,414.42	106.15
ค่าจ้างชั่วคราว	-	-	44,500.00	-	-	534,000.00	-	534,000.00	-	267,000.00	-
ค่าตอบแทนใช้สอยและวัสดุ	483,200.00	57,500.00	27,831.82	48.40	483,200.00	30,000.00	-	513,200.00	323,300.00	110,714.42	34.25
ค่าสาธารณูปโภค	57,600.00	4,200.00	-	-	57,600.00	-	-	57,600.00	32,400.00	31,700.00	97.84
ครุภัณฑ์	-	-	-	-	-	-	-	-	-	-	-
ที่ดินและสิ่งก่อสร้าง	-	-	-	-	-	-	-	-	-	-	-
อุดหนุนทั่วไป	-	-	-	-	-	-	-	-	-	-	-
รายจ่ายอื่น	30,000.00	-	-	-	30,000.00	(30,000.00)	-	-	30,000.00	-	-

หน่วยงาน	รวม	มี.ค.			งบประมาณ จัดสรร	โอนเปลี่ยนแปลง (เพิ่ม/ลด)	งบประมาณ เงินสะสมระหว่างปี	งบประมาณ สุทธิ	1 ตุลาคม 2564 - 31 มีนาคม 2565		
		แผน	ผล	ร้อยละ					แผน	ผล	ร้อยละ
	523,715,600.00	41,732,100.00	35,625,294.66	85.37	523,715,600.00	-	5,070,800.00	528,786,400.00	233,188,900.00	131,271,391.94	56.29
สำนักบ่มเพาะวิชาการเพื่อวิสาหกิจชุมชน	54,765,900.00	5,073,100.00	1,417,413.40	27.94	54,765,900.00	-	-	54,765,900.00	29,347,400.00	7,844,782.95	26.73
ค่าจ้างชั่วคราว	4,944,000.00	456,500.00	419,290.00	91.85	4,944,000.00	-	-	4,944,000.00	2,739,000.00	2,455,740.00	89.66
ค่าตอบแทนใช้สอยและวัสดุ	1,496,400.00	130,900.00	39,498.00	30.17	1,496,400.00	300,000.00	-	1,796,400.00	785,400.00	535,790.00	68.22
ค่าสาธารณูปโภค	53,000.00	6,800.00	-	-	53,000.00	-	-	53,000.00	40,800.00	21,863.09	53.59
ครุภัณฑ์	351,000.00	20,000.00	-	-	351,000.00	-	-	351,000.00	181,000.00	38,780.00	21.43
ที่ดินและสิ่งก่อสร้าง	100,000.00	-	-	-	100,000.00	-	-	100,000.00	100,000.00	-	-
อุดหนุนทั่วไป	6,673,400.00	30,000.00	-	-	6,673,400.00	-	-	6,673,400.00	3,436,700.00	2,284.00	0.07
รายจ่ายอื่น	41,148,100.00	4,428,900.00	958,625.40	21.64	41,148,100.00	(300,000.00)	-	40,848,100.00	22,064,500.00	4,790,325.86	21.71
โรงเรียนสาธิต มหาวิทยาลัยทักษิณ	24,869,100.00	1,614,400.00	524,592.54	32.49	24,869,100.00	-	-	24,869,100.00	7,661,000.00	3,315,773.52	43.28
ค่าจ้างชั่วคราว	3,790,300.00	316,300.00	218,500.00	69.08	3,790,300.00	-	-	3,790,300.00	1,892,500.00	1,377,000.00	72.76
ค่าตอบแทนใช้สอยและวัสดุ	2,893,800.00	258,800.00	63,497.25	24.54	2,893,800.00	(684,200.00)	-	2,209,600.00	1,539,200.00	656,339.25	42.64
ค่าสาธารณูปโภค	621,600.00	51,800.00	1,887.29	3.64	621,600.00	-	-	621,600.00	310,800.00	13,840.73	4.45
ครุภัณฑ์	-	-	-	-	-	329,800.00	-	329,800.00	-	120,600.00	-
ที่ดินและสิ่งก่อสร้าง	-	-	-	-	-	-	-	-	-	-	-
อุดหนุนทั่วไป	9,530,000.00	932,500.00	240,708.00	25.81	9,530,000.00	(942,000.00)	-	8,588,000.00	3,673,500.00	519,993.54	14.16
รายจ่ายอื่น	8,033,400.00	55,000.00	-	-	8,033,400.00	1,296,400.00	-	9,329,800.00	245,000.00	628,000.00	256.33

สรุปสาเหตุ/ปัญหา ที่ไม่สามารถเบิกจ่ายงบประมาณได้ตามแผน

ประจำปีงบประมาณ พ.ศ. 2565

ณ ไตรมาส 2 (1 ตุลาคม 2564 - 31 มีนาคม 2565)

สรุปสาเหตุ/ปัญหา ที่ไม่สามารถเบิกจ่ายงบประมาณได้ตามแผน โดยจำแนกเป็นงบประมาณเงินอุดหนุนจากรัฐบาล และงบประมาณเงินรายได้ ดังนี้

>> เงินอุดหนุนจากรัฐบาล เปรียบเทียบ แผนการเบิกจ่าย - ผลการเบิกจ่ายงบประมาณประจำปีงบประมาณ พ.ศ. 2565 ณ ไตรมาส 2 (1 ตุลาคม 2564 - 31 มีนาคม 2565)

ตารางเปรียบเทียบ แผนการเบิกจ่าย - ผลการเบิกจ่ายงบประมาณ จำแนกตามงบรายจ่าย

งบประมาณเงินอุดหนุนจากรัฐบาล

ประจำปีงบประมาณ พ.ศ. 2565 ณ ไตรมาส 2 (1 ตุลาคม 2564 - 31 มีนาคม 2565)

งบรายจ่าย	แผนการเบิกจ่าย (1 ต.ค. 64 - 31 มี.ค. 65)	ผลการเบิกจ่าย (1 ต.ค. 64 - 31 มี.ค. 65)	ร้อยละ
งบบุคลากร	8,982,000.00	8,333,960.00	92.79
งบดำเนินการ	17,615,200.00	10,545,820.39	59.87
ครุภัณฑ์	73,008,900.00	30,000.00	0.04
ที่ดินและสิ่งก่อสร้าง	86,900,100.00	9,038,000.00	10.40
งบเงินอุดหนุน	389,469,000.00	390,615,342.50	100.29
งบรายจ่ายอื่น	-	-	-
รวม	575,975,200.00	418,563,122.89	72.67

งบประมาณเงินอุดหนุนจากรัฐบาล ประจำปีงบประมาณ พ.ศ. 2565 ณ ไตรมาส 2 (1 ตุลาคม 2564 - 31 มีนาคม 2565) เบิกจ่ายในภาพรวม ร้อยละ 72.67 เมื่อเปรียบเทียบกับแผนงบประมาณ ผลการเบิกจ่ายงบประมาณในภาพรวม ไม่เป็นไปตามแผนที่กำหนดไว้ ดังนี้

รายการที่มีไม่สามารถเบิกจ่ายงบประมาณ ตามแผนที่กำหนดไว้ ประกอบด้วย

คณะ/หน่วยงาน รายการ	งบประมาณ				ผลการดำเนินงาน
	จัดสรร	แผน	เบิกจ่าย	ร้อยละ	
ฝ่ายบริหารวิทยาเขตสงขลา	23,500,000.00	12,000,000.00	-	-	
รายการครุภัณฑ์	8,000,000.00	5,000,000.00	-	-	
- เครื่องกำเนิดไฟฟ้า ขนาด 1,000 กิโลวัตต์ แบบพ่วง	8,000,000.00	5,000,000.00	-	-	- อยู่ระหว่างการกำหนดรายละเอียดคุณลักษณะเฉพาะของพัสดุ
รายการที่ดินและสิ่งก่อสร้าง	15,500,000.00	7,000,000.00	-	-	
- ปรับปรุงศูนย์อาหารวิทยาเขตสงขลา	8,000,000.00	3,000,000.00	-	-	- อยู่ระหว่างการออกแบบและจัดทำราคากลาง (ล่าช้าเนื่องจากขอความอนุเคราะห์จากบุคคลภายนอก)
- ปรับปรุงอาคารดุริยางคศาสตร์ (อาคาร 10)	4,000,000.00	2,000,000.00	-	-	- อยู่ระหว่างการประกวดราคาอิเล็กทรอนิกส์ (e-bidding) - กำหนดยื่นข้อเสนอฯ ภายในวันที่ 1 เม.ย. 65
- หลังคาคลุมจุดตรวจรักษาความปลอดภัยบริเวณหน้ามหาวิทยาลัย วิทยาเขตสงขลา	3,500,000.00	2,000,000.00	-	-	- อยู่ระหว่างจัดทำราคากลางและกำหนดร่างขอบเขตของงาน
ฝ่ายบริหารวิทยาเขตพัทลุง	73,532,800.00	17,141,100.00	-	-	
รายการที่ดินและสิ่งก่อสร้าง	73,532,800.00	17,141,100.00	-	-	
- ปรับปรุงสนามกีฬาวิทยาเขตพัทลุง	45,209,800.00	11,476,500.00	-	-	- อยู่ระหว่างการดำเนินการก่อสร้าง
- ระบบสาธารณูปการวิทยาเขตพัทลุง	28,323,000.00	5,664,600.00	-	-	- อยู่ระหว่างการดำเนินการก่อสร้าง
คณะมนุษยศาสตร์และสังคมศาสตร์	3,300,400.00	-	-	-	
รายการครุภัณฑ์	3,300,400.00	-	-	-	
- ครุภัณฑ์ห้องปฏิบัติการพูด	496,500.00	-	-	-	- ลงนามในสัญญาเรียบร้อยแล้ว อยู่ระหว่างการดำเนินการ
- ครุภัณฑ์ห้องปฏิบัติการทางภาษา	2,272,500.00	-	-	-	- อยู่ระหว่างการประกาศประกวดราคาฯ
- กล้องวงจรปิดพร้อมติดตั้งอาคารคณะมนุษยศาสตร์และสังคมศาสตร์	531,400.00	-	-	-	- ได้ผู้รับจ้างแล้ว อยู่ระหว่างการลงนามในสัญญา
คณะศิลปกรรมศาสตร์	28,044,500.00	-	-	-	
รายการครุภัณฑ์	28,044,500.00	-	-	-	

คณะ/หน่วยงาน รายการ	งบประมาณ				ผลการดำเนินงาน
	จัดสรร	แผน	เบิกจ่าย	ร้อยละ	
- ครูภัณฑ์สาขาวิชาศิลปะการแสดง	1,302,900.00	-	-	-	- ลงนามในสัญญาเรียบร้อยแล้ว อยู่ระหว่างการดำเนินการ
- ครูภัณฑ์สาขาวิชาดุริยางคศาสตร์	26,741,600.00	-	-	-	- ลงนามในสัญญาเรียบร้อยแล้ว อยู่ระหว่างการดำเนินการ
คณะวิทยาศาสตร์	4,369,000.00	-	-	-	
รายการครุภัณฑ์	4,369,000.00	-	-	-	
- ครูภัณฑ์รองรับการเรียนการสอนสาขาทางด้าน วิทยาศาสตร์และเทคโนโลยี	4,369,000.00	-	-	-	- ลงนามในสัญญาเรียบร้อยแล้ว อยู่ระหว่างการดำเนินการ
คณะวิศวกรรมศาสตร์	22,460,000.00	-	-	-	
รายการครุภัณฑ์	22,460,000.00	-	-	-	
- ครูภัณฑ์สาขาวิชาเครื่องกล	18,406,000.00	-	-	-	- ลงนามในสัญญาเรียบร้อยแล้ว อยู่ระหว่างการดำเนินการ
คณะวิทยาการสุขภาพและการกีฬา	6,656,000.00	-	-	-	
รายการครุภัณฑ์	6,656,000.00	-	-	-	
- ครูภัณฑ์สาขาวิชาอาชีวอนามัยและความปลอดภัย	1,656,000.00	-	-	-	- อยู่ระหว่างปรับเปลี่ยนรูปแบบรายการครุภัณฑ์
- ครูภัณฑ์สาขาวิชาวิทยาศาสตร์การกีฬา	5,000,000.00	-	-	-	- คณะได้จัดส่งข้อมูลรายละเอียดครุภัณฑ์ไปยังฝ่ายบริหารวิทยาเขต พัทลุง เมื่อวันที่ 10 ม.ค. 64
คณะพยาบาลศาสตร์	7,233,000.00	-	-	-	
รายการครุภัณฑ์	7,233,000.00	-	-	-	
- ครูภัณฑ์สาขาวิชาพยาบาลศาสตร์	4,054,000.00	-	-	-	- อยู่ระหว่างการพิจารณาผล ผู้ยื่นรายเดียว
- ครูภัณฑ์ประกอบกลุ่มอาคารพยาบาลศาสตร์	3,179,000.00	-	-	-	
1) ม่านบังแสง	2,100,000.00	-	-	-	- อยู่ระหว่างการพิจารณาผล ผู้ยื่น 2 ราย
2) ระบบกล้องวงจรปิดพร้อมติดตั้ง	1,079,000.00	-	-	-	- อยู่ระหว่างการพิจารณาร่างประกาศ ประชาพิจารณ์
สถาบันทักษิณคดีศึกษา	14,935,000.00	-	-	-	
รายการสิ่งก่อสร้าง	14,935,000.00	-	-	-	
- ปรับปรุงกลุ่มอาคารสถาบันทักษิณคดีศึกษา	14,935,000.00	-	-	-	- อยู่ระหว่างคณะกรรมการฯ จัดทำราคากลาง

>> เงินรายได้ เปรียบเทียบ แผนการเบิกจ่าย - ผลการเบิกจ่ายงบประมาณ
ประจำปีงบประมาณ พ.ศ. 2565 ณ ไตรมาส 2 (1 ตุลาคม 2564 - 31 มีนาคม 2565)

ตารางเปรียบเทียบ แผนการเบิกจ่าย - ผลการเบิกจ่ายงบประมาณ จำแนกตามงบรายจ่าย
งบประมาณเงินรายได้

ประจำปีงบประมาณ พ.ศ. 2565 ณ ไตรมาส 2 (1 ตุลาคม 2564 - 31 มีนาคม 2565)

งบรายจ่าย	แผนการเบิกจ่าย (1 ต.ค. 64 - 31 มี.ค. 65)	ผลการเบิกจ่าย (1 ต.ค. 64 - 31 มี.ค. 65)	ร้อยละ
งบบุคลากร	20,949,100.00	21,223,010.00	101.31
งบดำเนินการ	103,365,500.00	66,646,012.21	64.48
ครุภัณฑ์	4,489,600.00	1,894,714.05	42.20
ที่ดินและสิ่งก่อสร้าง	3,414,500.00	3,026,750.00	88.64
งบเงินอุดหนุน	63,122,100.00	16,763,323.69	26.56
งบรายจ่ายอื่น	37,848,100.00	21,717,581.99	57.38
รวม	233,188,900.00	131,271,391.94	56.29

งบประมาณเงินรายได้ ประจำปีงบประมาณ พ.ศ. 2565 ณ ไตรมาส 2

(1 ตุลาคม 2564 - 31 มีนาคม 2565) เบิกจ่ายในภาพรวม ร้อยละ 56.29 เมื่อเปรียบเทียบกับแผน
งบประมาณ ผลการเบิกจ่ายงบประมาณในภาพรวม ไม่เป็นไปตามแผนที่กำหนดไว้ ดังนี้

รายการที่มีไม่สามารถเบิกจ่ายงบประมาณ ตามแผนที่กำหนดไว้ ประกอบด้วย

คณะ/หน่วยงาน รายการ	งบประมาณ				ผลการดำเนินงาน
	จัดสรร	แผน	เบิกจ่าย	ร้อยละ	
ฝ่ายวิชาการ	3,456,400.00	1,823,400.00	174,652.33	9.58	
เงินอุดหนุนทั่วไป	3,456,400.00	1,823,400.00	174,652.33	9.58	
- อุดหนุนค่าใช้จ่ายจัดการเรียนการสอนหมวดวิชาศึกษาทั่วไป	2,856,400.00	1,333,400.00	129,475.33	9.71	อยู่ระหว่างการดำเนินการ
- อุดหนุนโครงการประชาสัมพันธ์การรับนิสิตและตลาดนัดหลักสูตร	600,000.00	490,000.00	45,177.00	9.22	อยู่ระหว่างการดำเนินการ
คณะศึกษาศาสตร์	3,697,000.00	3,697,000.00	104,000.00	2.81	
รายการครุภัณฑ์	1,997,000.00	1,997,000.00	104,000.00	5.21	
- ครุภัณฑ์ประกอบการเรียนการสอน	1,997,000.00	1,997,000.00	104,000.00	5.21	อยู่ระหว่างดำเนินการจัดซื้อจัดจ้าง
รายการสิ่งก่อสร้าง	1,700,000.00	1,700,000.00	-		
- ปรับปรุงห้องปฏิบัติการเทคโนโลยีและสื่อสารการศึกษา	1,700,000.00	1,700,000.00	-	-	อยู่ระหว่างดำเนินการจัดซื้อจัดจ้าง
คณะมนุษยศาสตร์และสังคมศาสตร์	2,828,300.00	2,658,300.00	33,600.00	1.26	
รายการครุภัณฑ์	973,300.00	973,300.00	33,600.00	3.45	
- ครุภัณฑ์ประกอบการเรียนการสอน	973,300.00	973,300.00	33,600.00	3.45	อยู่ระหว่างดำเนินการจัดซื้อจัดจ้าง
คณะเศรษฐศาสตร์และบริหารธุรกิจ	1,855,000.00	1,685,000.00	-	-	
รายการครุภัณฑ์	904,000.00	904,000.00	-	-	
- ครุภัณฑ์ประกอบการเรียนการสอน	904,000.00	904,000.00	-	-	อยู่ระหว่างดำเนินการจัดซื้อจัดจ้าง
วิทยาลัยการจัดการเพื่อการพัฒนา	951,000.00	781,000.00	-	-	
รายการสิ่งก่อสร้าง	500,000.00	500,000.00	-	-	
- ปรับปรุงสำนักงานอาคารพญาไทพลาซ่า	500,000.00	500,000.00	-	-	อยู่ระหว่างดำเนินการจัดซื้อจัดจ้าง
สำนักบ่มเพาะวิชาการเพื่อวิสาหกิจในชุมชน	451,000.00	281,000.00	38,780.00	13.80	
รายการครุภัณฑ์	351,000.00	181,000.00	38,780.00	21.43	
- ครุภัณฑ์ประกอบการดำเนินงาน	351,000.00	181,000.00	38,780.00	21.43	อยู่ระหว่างดำเนินการจัดซื้อจัดจ้าง
รายการสิ่งก่อสร้าง	100,000.00	100,000.00	-	-	
- ปรับปรุงห้องสำนักงาน	100,000.00	100,000.00	-	-	อยู่ระหว่างดำเนินการจัดซื้อจัดจ้าง

- งบเงินอุดหนุนทั่วไป แผนการเบิกจ่าย จำนวน 63,122,100.00 บาท ผลการเบิกจ่าย จำนวน 16,763,323.69 บาท คิดเป็นร้อยละ 26.56

- งบรายจ่ายอื่น แผนการเบิกจ่าย จำนวน 37,848,100.00 บาท ผลการเบิกจ่าย จำนวน 21,717,581.99 บาท คิดเป็นร้อยละ 57.38

ผลการเบิกจ่ายงบประมาณในภาพรวมไม่เป็นไปตามแผนเนื่องจากสถานการณ์การแพร่ระบาดของโรคติดต่อ COVID-19
