

กราฟ เปรียบเทียบงบประมาณจัดสรร - ผลการใช้จ่ายงบประมาณ  
จำแนกตามส่วนงานอื่น

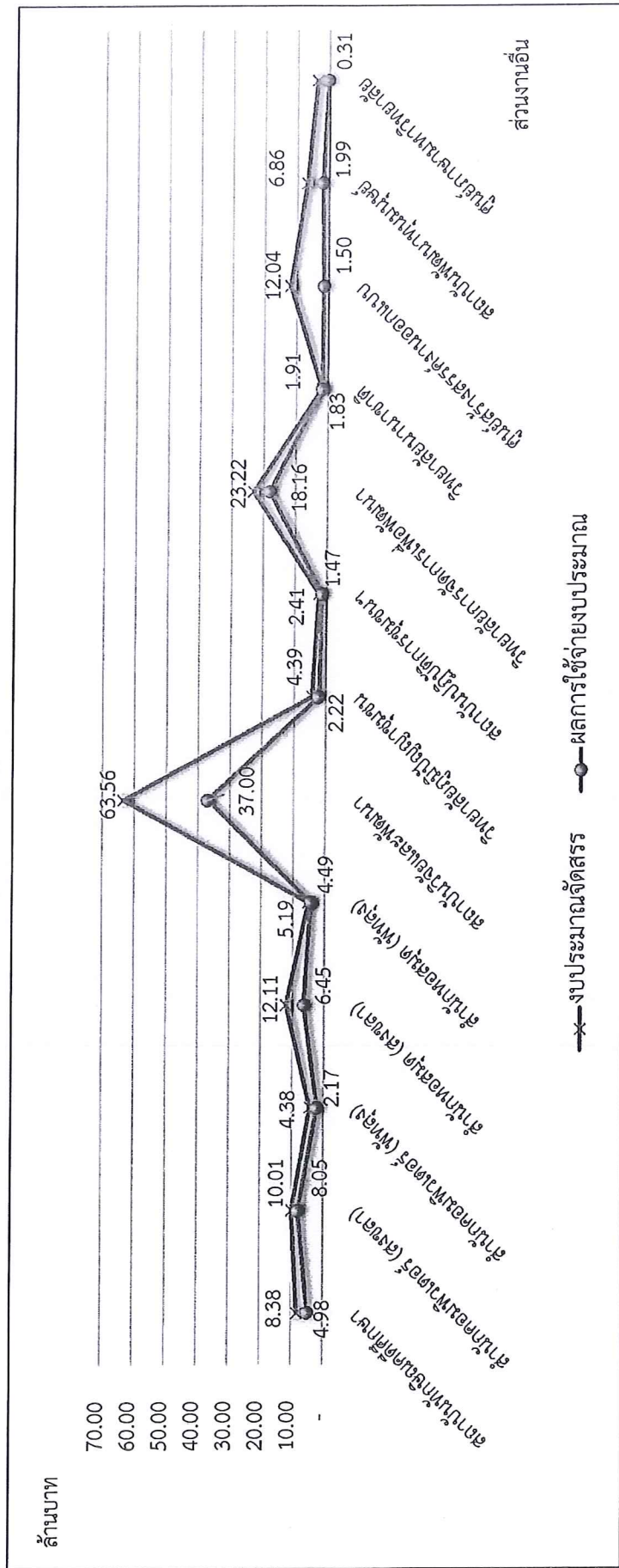

2. ผลการใช้จ่ายงบประมาณ มหาวิทยาลัยทักษิณ จำแนกตามประเภทงบรายจ่าย

2.1 งบประมาณเงินแผ่นดิน (เงินเดือนและค่าจ้างประจำ)

มหาวิทยาลัยทักษิณ ได้รับจัดสรรงบประมาณเงินแผ่นดิน (เงินเดือนและค่าจ้างประจำ) จำนวน 29,983,400.00 บาท มีผลการใช้จ่ายงบประมาณ จำนวน 17,683,022.43 บาท ผลการใช้จ่ายงบประมาณ คิดเป็นร้อยละ 73.73

ตาราง เปรียบเทียบงบประมาณจัดสรร - ผลการใช้จ่ายงบประมาณ

งบประมาณเงินแผ่นดิน : จำแนกตามงบรายจ่าย

รายการ	งบบุคลากร	งบดำเนินงาน	งบลงทุน	งบเงินอุดหนุน	งบรายจ่ายอื่น	รวม
งบประมาณเงินแผ่นดิน	23,983,400.00	-	-	-	-	23,983,400.00
ผลการใช้จ่ายงบประมาณ	17,683,022.43	-	-	-	-	17,683,022.43
ร้อยละ (การใช้จ่าย)	73.73	-	-	-	-	73.73

แผนภูมิ เปรียบเทียบงบประมาณจัดสรร - ผลการใช้จ่ายงบประมาณ

งบประมาณเงินแผ่นดิน : จำแนกตามงบรายจ่าย

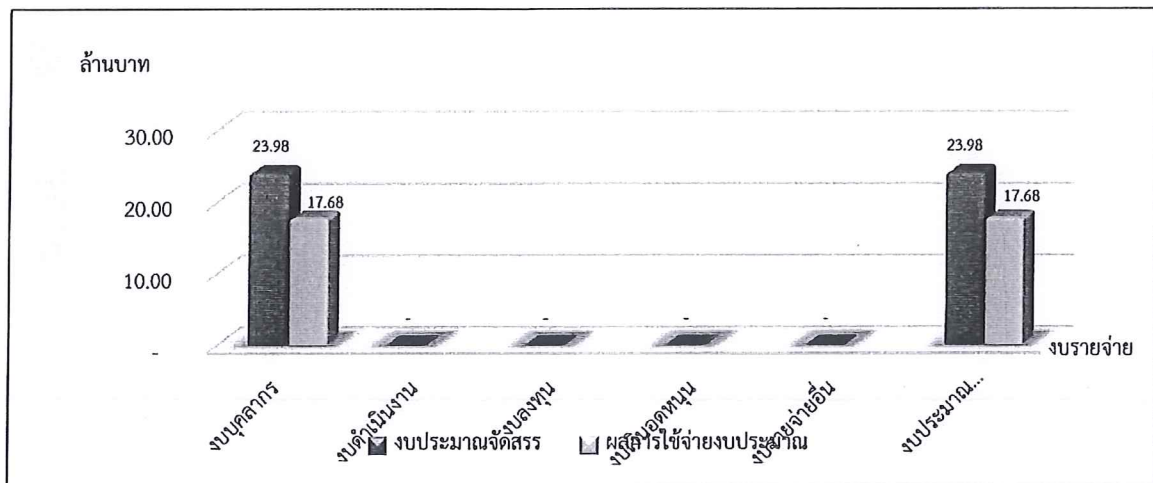

## 2.2 งบประมาณเงินอุดหนุนจากรัฐบาล

มหาวิทยาลัยทักษิณ ได้รับจัดสรรงบประมาณเงินอุดหนุนจากรัฐบาล จำนวน 1,268,315,800.00 บาท มีผลการใช้จ่ายงบประมาณ จำนวน 1,118,244,149.63 บาท ผลการใช้จ่ายงบประมาณ คิดเป็นร้อยละ 88.17

### ตาราง เปรียบเทียบงบประมาณจัดสรร – ผลการใช้จ่ายงบประมาณ

#### งบประมาณเงินอุดหนุนจากรัฐบาล : จำแนกตามงบรายจ่าย

รายการ	งบบุคลากร	งบดำเนินงาน	งบลงทุน	งบเงินอุดหนุน	งบรายจ่ายอื่น	รวม
งบประมาณเงินอุดหนุนจากรัฐบาล	622,628,530.00	38,847,046.00	293,256,465.00	309,791,490.93	3,792,268.07	1,268,315,800.00
ผลการใช้จ่ายงบประมาณ	620,837,727.25	30,455,714.21	206,362,774.00	258,212,315.10	2,375,619.07	1,118,244,149.07
ร้อยละ (การใช้จ่าย)	99.71	78.40	70.37	83.35	62.64	88.17

### แผนภูมิ เปรียบเทียบงบประมาณจัดสรร – ผลการใช้จ่ายงบประมาณ

#### งบประมาณเงินอุดหนุนจากรัฐบาล : จำแนกตามงบรายจ่าย

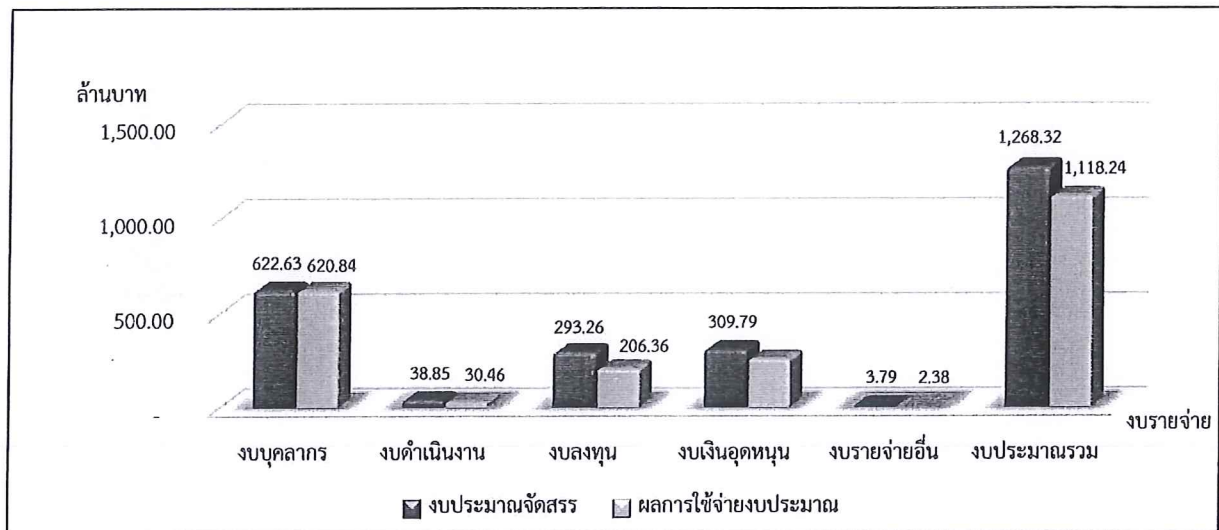

### 2.3 งบประมาณเงินรายได้

มหาวิทยาลัยทักษิณ ได้รับจัดสรรงบประมาณเงินรายได้ จำนวน 457,920,362.93 บาท มีผลการใช้จ่ายงบประมาณ จำนวน 297,028,732.97 บาท ผลการใช้จ่ายงบประมาณ คิดเป็นร้อยละ 64.86

ตาราง เปรียบเทียบงบประมาณจัดสรร – ผลการใช้จ่ายงบประมาณ  
งบประมาณเงินรายได้ : จำแนกตามงบรายจ่าย

รายการ	งบบุคลากร	งบดำเนินงาน	งบลงทุน	งบเงินอุดหนุน	งบรายจ่ายอื่น	รวม
งบประมาณเงินรายได้	40,428,358.00	207,932,329.67	78,297,501.85	87,460,200.00	43,801,972.43	457,920,362.93
ผลการใช้จ่ายงบประมาณ	36,825,485.59	162,374,749.50	31,237,701.02	50,519,332.39	16,071,464.47	297,028,732.97
ร้อยละ (การใช้จ่าย)	91.09	78.09	39.90	57.76	36.69	64.86

แผนภูมิ เปรียบเทียบงบประมาณจัดสรร – ผลการใช้จ่ายงบประมาณ  
งบประมาณเงินรายได้ : จำแนกตามงบรายจ่าย

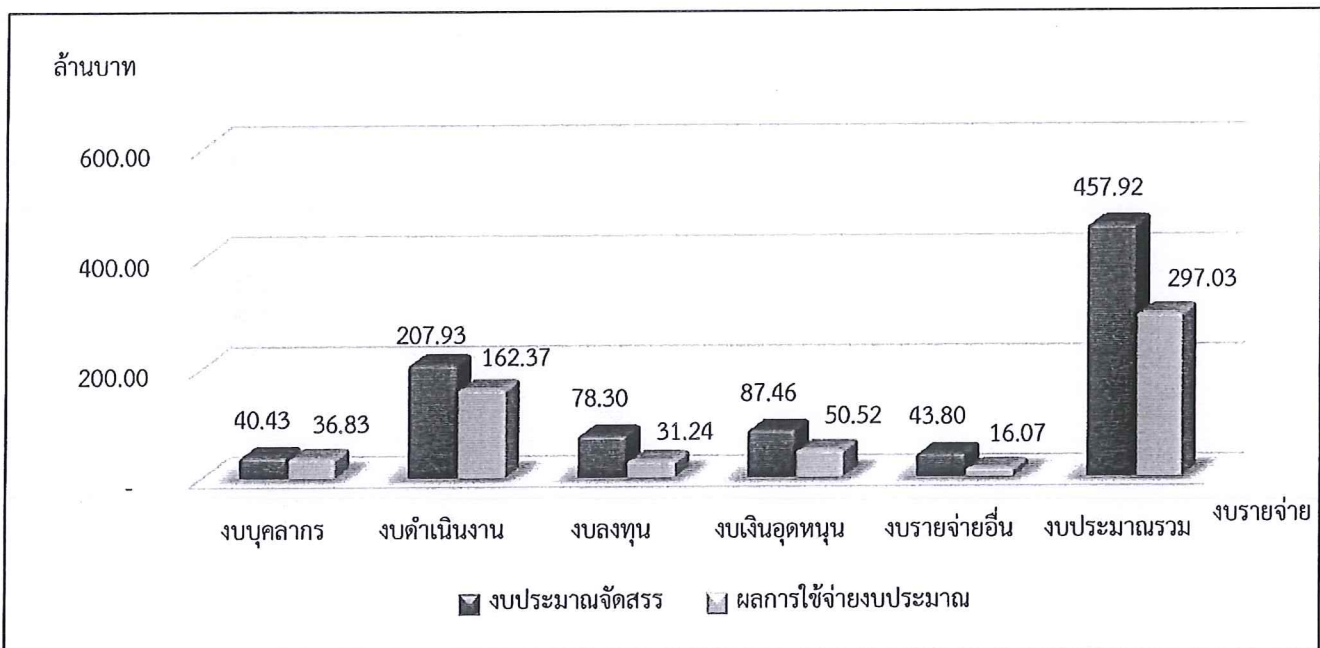



## 2.4 งบประมาณโครงการกระตุ้นการลงทุนของรัฐบาล

มหาวิทยาลัยทักษิณ ได้รับจัดสรรงบประมาณโครงการกระตุ้นการลงทุนของรัฐบาล จำนวน 15,620,430.48 บาท มีผลการใช้จ่ายงบประมาณ จำนวน 15,620,430.48 บาท ผลการใช้จ่ายงบประมาณ คิดเป็นร้อยละ 100.00

ตาราง เปรียบเทียบงบประมาณจัดสรร – ผลการใช้จ่ายงบประมาณ  
งบประมาณโครงการกระตุ้นการลงทุนของรัฐบาล : จำแนกตามงบรายจ่าย

รายการ	งบบุคลากร	งบดำเนินงาน	งบลงทุน	งบเงินอุดหนุน	งบรายจ่ายอื่น	รวม
งบประมาณโครงการกระตุ้นฯ	-	-	15,620,430.48	-	-	15,620,430.48
ผลการใช้จ่ายงบประมาณ	-	-	15,620,430.48	-	-	15,620,430.48
ร้อยละ (การใช้จ่าย)	-	-	100.00	-	-	100.00

แผนภูมิ เปรียบเทียบงบประมาณจัดสรร – ผลการใช้จ่ายงบประมาณ  
งบประมาณโครงการกระตุ้นการลงทุนของรัฐบาล : จำแนกตามงบรายจ่าย

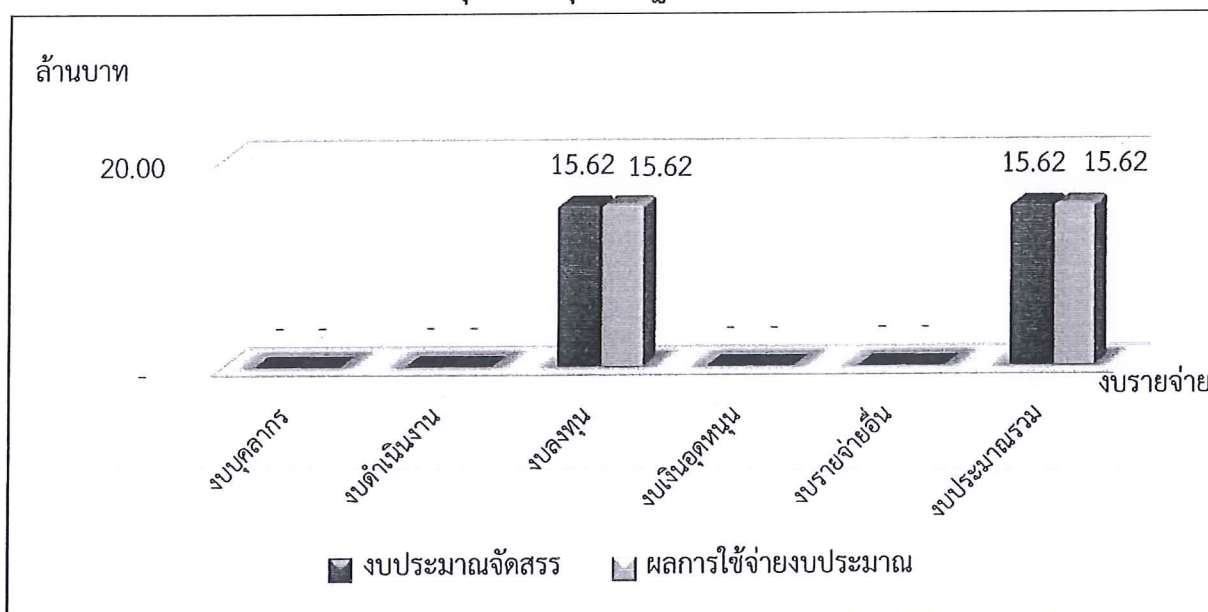

สรุป คณะ/หน่วยงาน ที่มีผลการใช้จ่ายงบประมาณในภาพรวมของมหาวิทยาลัยทักษิณ  
ประจำปีงบประมาณ พ.ศ. 2560

1. หน่วยงานที่ไม่มีผลการใช้จ่ายงบประมาณ

1) สำนักงานมหาวิทยาลัย เนื่องจาก งบประมาณที่ตั้งไว้ เป็นงบประมาณส่วนกลาง หากมีการอนุมัติให้ใช้จ่าย จะอยู่ในรูปของรายการโอนเปลี่ยนแปลงไปยัง คณะ/หน่วยงานต่าง ๆ ที่ต้องการใช้จ่ายงบประมาณดังกล่าว

2. หน่วยงานที่มีผลการใช้จ่ายงบประมาณ ต่ำกว่า ร้อยละ 50

- 1) ศูนย์ภาษามหาวิทยาลัยทักษิณ ร้อยละ 8.05
- 2) คณะพยาบาลศาสตร์ ร้อยละ 9.32
- 3) ศูนย์สร้างสรรค์งานออกแบบฯ ร้อยละ 12.46
- 4) ฝ่ายแผนงาน เบิกจ่ายร้อยละ 26.07
- 5) สถาบันพัฒนาทุนมนุษย์ ร้อยละ 29.00
- 6) คณะเทคโนโลยีและการพัฒนาชุมชน ร้อยละ 35.40
- 7) สำนักคอมพิวเตอร์ (พัทลุง) ร้อยละ 49.57

3. หน่วยงานที่มีผลการใช้จ่ายงบประมาณ ตั้งแต่ร้อยละ 50.01 – ร้อยละ 70

- 1) วิทยาลัยภูมิปัญญาชุมชน ร้อยละ 50.59
- 2) สำนักหอสมุด (สงขลา) ร้อยละ 53.27
- 3) ฝ่ายกิจการนิสิตวิทยาเขตพัทลุง ร้อยละ 53.87
- 4) สถาบันวิจัยและพัฒนา ร้อยละ 58.21
- 5) สถาบันทักษิณคดีศึกษา ร้อยละ 59.43
- 6) สถาบันปฏิบัติการชุมชนเพื่อการศึกษาแบบบูรณาการ ร้อยละ 60.74
- 7) ฝ่ายบริหารวิทยาเขตพัทลุง ร้อยละ 66.06
- 8) คณะศิลปกรรมศาสตร์ ร้อยละ 66.38
- 9) ฝ่ายประกันคุณภาพการศึกษา ร้อยละ 68.68
- 10) คณะเศรษฐศาสตร์และบริหารธุรกิจ ร้อยละ 69.13

4. หน่วยงานที่มีผลการใช้จ่ายงบประมาณ ตั้งแต่ร้อยละ 70.01

- 1) คณะวิทยาศาสตร์ ร้อยละ 70.77
- 2) บัณฑิตวิทยาลัย ร้อยละ 72.52
- 3) ฝ่ายวิชาการ ร้อยละ 74.27
- 4) ฝ่ายกิจการนิสิตวิทยาเขตพัทลุง ร้อยละ 75.03
- 5) คณะนิติศาสตร์ ร้อยละ 75.52
- 6) คณะมนุษยศาสตร์และสังคมศาสตร์ ร้อยละ 77.07
- 7) คณะศึกษาศาสตร์ ร้อยละ 78.14

- 8) วิทยาลัยการจัดการเพื่อการพัฒนา ร้อยละ 78.19
- 9) สำนักคอมพิวเตอร์ (สงขลา) ร้อยละ 80.37
- 10) งานวิเทศสัมพันธ์ ร้อยละ 80.46
- 11) ฝ่ายตรวจสอบภายใน ร้อยละ 81.75
- 12) คณะวิศวกรรมศาสตร์ ร้อยละ 85.10
- 13) ฝ่ายบริหารวิทยาเขตสงขลา ร้อยละ 86.17
- 14) สำนักหอสมุด (พัทลุง) ร้อยละ 86.52
- 15) ฝ่ายบริหารงานสภามหาวิทยาลัย ร้อยละ 88.79
- 16) คณะวิทยาการสุขภาพและการกีฬา ร้อยละ 89.02
- 17) ฝ่ายบริหารกลางและทรัพยากรบุคคล ร้อยละ 93.77
- 18) วิทยาลัยนานาชาติ ร้อยละ 95.69
- 19) ฝ่ายการคลังและทรัพย์สิน ร้อยละ 98.62



สรุปรายละเอียด งบประมาณจัดสรร - ผลการใช้จ่ายงบประมาณ จำแนกตามหน่วยงาน ประจำปีงบประมาณ พ.ศ. 2560

หน่วยงาน/คณะ	งบประมาณเงินแผ่นดิน			งบประมาณเงินอุดหนุนจากรัฐบาล			งบประมาณเงินรายได้			งบประมาณโครงการที่รับการสนับสนุนของรัฐบาล			งบประมาณมหาวิทยาลัยท้องถิ่น		
	จัดสรร	ผลการใช้จ่าย	ร้อยละ	จัดสรร	ผลการใช้จ่าย	ร้อยละ	จัดสรร	ผลการใช้จ่าย	ร้อยละ	จัดสรร	ผลการใช้จ่าย	ร้อยละ	จัดสรร	ผลการใช้จ่าย	ร้อยละ
มหาวิทยาลัยท้องถิ่น	23,983,400.00	17,683,022.43	73.73	1,268,315,800.00	1,118,244,149.63	88.17	457,920,362.93	297,028,732.96	64.86	15,620,430.48	15,620,430.48	100.00	1,765,839,993.41	1,448,576,335.50	82.03
สำนักงานสภามหาวิทยาลัย	-	-	-	18,079,485.93	-	-	3,148,400.00	-	-	-	-	-	21,227,885.93	-	-
ฝ่ายบริหารงานสภามหาวิทยาลัย	-	-	-	738,400.00	737,580.00	99.89	8,691,400.00	7,635,457.29	87.85	-	-	-	9,429,800.00	8,373,037.29	88.79
สำนักงานมหาวิทยาลัย	23,983,400.00	17,683,022.43	73.73	624,678,587.00	622,934,063.78	99.72	37,379,474.11	22,688,127.81	60.70	-	-	-	686,041,461.11	663,305,214.02	96.69
ฝ่ายแผนงาน	-	-	-	1,358,000.00	928,236.70	68.35	11,274,820.00	2,365,740.67	20.98	-	-	-	12,632,820.00	3,293,977.37	26.07
ฝ่ายแผนงาน (รอโอน)	-	-	-	200,000.00	-	-	11,280.00	-	-	-	-	-	211,280.00	-	-
ฝ่ายบริหารกลางและทรัพยากรบุคคล	23,983,400.00	17,683,022.43	73.73	602,261,900.00	602,019,309.85	99.96	10,199,741.00	7,985,466.49	78.29	-	-	-	636,445,041.00	627,687,798.77	98.62
ฝ่ายประกันคุณภาพการศึกษา	-	-	-	16,332,500.00	16,084,779.80	98.48	9,093,200.00	7,756,024.85	85.29	-	-	-	25,425,700.00	23,840,804.65	93.77
ฝ่ายตรวจสอบภายใน	-	-	-	298,000.00	296,386.00	99.46	685,200.00	507,413.35	74.05	-	-	-	1,994,400.00	1,569,837.00	68.68
ฝ่ายวิชาการ	-	-	-	2,551,500.00	1,920,472.36	75.86	4,067,500.00	2,980,508.24	73.28	-	-	-	6,599,000.00	4,900,980.60	74.27
งานบริหารสัมพันธ์	-	-	-	978,687.00	967,075.07	98.81	771,333.11	440,941.21	57.17	-	-	-	1,750,020.11	1,408,016.28	80.46
สำนักงานวิทยเขต	-	-	-	337,129,635.00	265,584,096.94	78.78	186,027,122.00	139,831,202.82	75.17	9,890,430.48	9,890,430.48	100.00	533,047,187.48	415,305,730.24	77.91
สำนักงานวิทยเขตสงขลา	-	-	-	216,844,435.00	196,908,486.97	90.81	100,737,100.00	72,476,679.84	71.95	7,358,189.50	7,358,189.50	100.00	324,939,724.50	276,743,356.31	85.17
- ฝ่ายบริหารวิทยเขตสงขลา	-	-	-	215,777,935.00	195,918,760.97	90.80	91,690,270.00	68,018,258.45	74.18	7,358,189.50	7,358,189.50	100.00	314,826,394.50	271,295,208.92	86.17
- ฝ่ายกิจการนิสิตวิทยเขตสงขลา	-	-	-	1,066,500.00	989,726.00	92.80	9,046,830.00	4,458,421.39	49.28	-	-	-	10,113,330.00	5,448,147.39	53.87
สำนักงานวิทยเขตพัทลุง	-	-	-	120,285,200.00	68,675,609.97	57.09	85,290,022.00	67,354,522.98	78.97	2,532,240.98	2,532,240.98	100.00	208,107,462.98	138,562,373.93	66.58
- ฝ่ายบริหารวิทยเขตพัทลุง	-	-	-	119,191,200.00	67,617,152.37	56.73	76,728,100.00	61,800,185.06	80.54	-	-	-	195,919,300.00	129,417,337.43	66.06
- ฝ่ายกิจการนิสิตวิทยเขตพัทลุง	-	-	-	1,094,000.00	1,058,457.60	96.75	8,561,922.00	5,554,337.92	64.87	2,532,240.98	2,532,240.98	100.00	12,188,162.98	9,145,036.50	75.03
สำนักงานวิชาการ	-	-	-	213,117,992.07	187,719,630.68	88.08	138,983,741.50	77,536,657.13	55.79	5,730,000.00	5,730,000.00	100.00	357,831,733.57	270,986,287.81	75.73
- คณะศึกษาศาสตร์	-	-	-	48,798,000.00	45,913,384.15	94.09	29,868,100.00	15,553,038.54	52.07	-	-	-	78,666,100.00	61,466,422.69	78.14
- คณะมนุษยศาสตร์และสังคมศาสตร์	-	-	-	18,811,608.00	17,048,458.41	90.63	24,557,400.00	16,374,327.68	66.68	-	-	-	43,369,008.00	33,422,786.09	77.07
- คณะเศรษฐศาสตร์และบริหารธุรกิจ	-	-	-	2,510,300.00	1,786,282.75	71.16	17,166,940.50	11,815,761.86	68.83	-	-	-	19,677,240.50	13,602,044.61	69.13
- คณะศิลปกรรมศาสตร์	-	-	-	2,653,100.00	1,938,304.32	73.61	6,278,800.00	3,977,760.31	63.35	-	-	-	8,911,900.00	5,916,064.63	66.38
- คณะนิติศาสตร์	-	-	-	2,333,654.07	2,043,825.48	87.58	10,298,800.00	7,496,594.13	72.79	-	-	-	12,632,454.07	9,540,419.61	75.52
- คณะวิทยาศาสตร์	-	-	-	10,612,700.00	5,902,961.66	55.62	11,767,514.00	8,261,699.88	70.21	5,730,000.00	5,730,000.00	100.00	28,110,214.00	19,894,661.54	70.77
- คณะเทคโนโลยีและการพัฒนาชุมชน	-	-	-	6,187,200.00	3,964,149.51	64.07	14,696,151.00	3,428,505.28	23.33	-	-	-	20,883,351.00	7,392,654.79	35.40
- คณะวิศวกรรมศาสตร์	-	-	-	67,051,065.00	57,290,668.01	85.44	3,861,100.00	3,057,081.81	79.18	-	-	-	70,912,165.00	60,347,749.82	85.10
- คณะวิทยาศาสตร์สุขภาพและการกีฬา	-	-	-	52,244,365.00	50,836,343.39	97.30	10,211,000.00	4,764,117.48	46.66	-	-	-	62,455,365.00	55,600,460.87	89.02
- คณะพยาบาลศาสตร์	-	-	-	238,000.00	231,103.00	97.10	7,759,700.00	514,107.16	6.63	-	-	-	7,997,700.00	745,210.16	9.32
- บัณฑิตวิทยาลัย	-	-	-	1,698,000.00	764,150.00	45.00	2,518,236.00	2,293,663.00	91.08	-	-	-	4,216,236.00	3,057,813.00	72.52



สรุปรายละเอียด งบประมาณจัดสรร - ผลการใช้จ่ายงบประมาณ จำแนกตามหน่วยงาน ประจำปีงบประมาณ พ.ศ. 2560

หน่วยงาน/คณะ	งบประมาณเงินแผ่นดิน			งบประมาณเงินอุดหนุนจากรัฐบาล			งบประมาณเงินรายได้			งบประมาณโครงการที่การทงนของรัฐบาล			งบประมาณมหาวิทยาลัยทักษิณ		
	จัดสรร	ผลการใช้จ่าย	ร้อยละ	จัดสรร	ผลการใช้จ่าย	ร้อยละ	จัดสรร	ผลการใช้จ่าย	ร้อยละ	จัดสรร	ผลการใช้จ่าย	ร้อยละ	จัดสรร	ผลการใช้จ่าย	ร้อยละ
มหาวิทยาลัยทักษิณ	23,983,400.00	17,683,022.43	73.73	1,265,315,800.00	1,118,244,149.63	88.17	457,920,362.93	297,028,732.96	64.86	15,620,430.48	15,620,430.48	100.00	1,765,839,993.41	1,448,576,335.50	82.03
ส่วนงานอื่น	-	-	-	74,571,700.00	41,268,778.23	55.34	83,690,225.32	49,337,287.91	58.95	-	-	-	158,261,925.32	90,606,066.14	57.25
- สถาบันทักษิณคดีศึกษา	-	-	-	4,748,400.00	2,024,927.64	42.64	3,628,620.00	2,953,251.50	81.39	-	-	-	8,377,020.00	4,978,179.14	59.43
- สำนักคอมพิวเตอร์ (สงขลา)	-	-	-	1,523,000.00	898,800.00	59.02	8,488,175.00	7,146,815.05	84.20	-	-	-	10,011,173.00	8,045,615.05	80.37
- สำนักคอมพิวเตอร์ (พัทลุง)	-	-	-	1,033,000.00	33,000.00	3.19	3,347,547.00	2,138,309.99	63.88	-	-	-	4,380,547.00	2,171,309.99	49.57
- สำนักหอสมุด (สงขลา)	-	-	-	2,440,000.00	2,191,193.62	89.80	9,669,500.00	4,259,915.25	44.06	-	-	-	12,109,500.00	6,451,108.87	53.27
- สำนักหอสมุด (พัทลุง)	-	-	-	4,377,700.00	3,822,750.03	87.32	814,292.00	669,563.03	82.23	-	-	-	5,191,992.00	4,492,317.06	86.52
- สถาบันวิจัยและพัฒนา	-	-	-	57,187,600.00	30,810,989.00	53.88	6,374,800.00	6,190,574.97	97.11	-	-	-	63,562,400.00	37,001,563.97	58.21
- วิทยาลัยภูมิปัญญาชุมชน	-	-	-	2,747,000.00	1,195,553.00	43.52	1,646,954.00	1,027,479.21	62.39	-	-	-	4,393,954.00	2,223,032.21	50.59
- สถาบันปฏิบัติการชุมชนฯ	-	-	-	515,000.00	291,560.94	56.61	1,898,000.00	1,174,056.12	61.86	-	-	-	2,413,000.00	1,465,617.06	60.74
- วิทยาลัยการจัดการเพื่อพัฒนา	-	-	-	-	-	-	23,222,600.00	18,156,995.48	78.19	-	-	-	23,222,600.00	18,156,995.48	78.19
- วิทยาลัยนานาชาติ	-	-	-	-	-	-	1,908,826.39	1,826,594.07	95.69	-	-	-	1,908,826.39	1,826,594.07	95.69
- ศูนย์สร้างสรรงานออกแบบ	-	-	-	-	-	-	12,038,412.93	1,495,955.21	12.46	-	-	-	12,038,412.93	1,495,955.21	12.46
- สถาบันพัฒนาทุคนมู่งษ์	-	-	-	-	-	-	6,857,000.00	1,988,278.03	29.00	-	-	-	6,857,000.00	1,988,278.03	29.00
- ศูนย์ภาษา มหาวิทยาลัย	-	-	-	-	-	-	3,795,500.00	305,500.00	8.05	-	-	-	3,795,500.00	305,500.00	8.05

หมายเหตุ : งบประมาณสุทธิ = (งบประมาณจัดสรร + โอนเปลี่ยนแปลง (เพิ่ม/ลด) + งบประมาณเงินสะสม)

ข้อมูลจากระบบบัญชี 3 มิติ ณ วันที่ 25 กันยายน 2560 (ระบบบัญชี 3 มิติ/รายงานงบประมาณ/รายงานงบประมาณรายจ่ายไปภาพรวม)

## สรุป แผน - ผลการใช้จ่ายงบประมาณ : งบประมาณเงินอุดหนุนจากรัฐบาล

ประจำปีงบประมาณ พ.ศ. 2560 ( 1 ตุลาคม 2559 - 25 กันยายน 2560 )

ข้อมูล ณ วันที่ 25 กันยายน 2560

หน่วยงาน	งบประมาณ จัดสรร	โอนเปลี่ยนแปลง (เพิ่ม/(ลด))	งบประมาณ สุทธิ	1 ตุลาคม 2559 - 25 กันยายน 2560		
				แผน	ผล	ร้อยละ
				1,268,315,800.00	-	1,268,315,800.00
<b>สำนักงานมหาวิทยาลัย</b>	<b>77,634,100.00</b>	<b>(59,554,614.07)</b>	<b>18,079,485.93</b>	<b>77,634,100.00</b>	<b>-</b>	<b>-</b>
งบสำรอง	1,890,300.00	(1,890,300.00)	-	1,890,300.00	-	-
งบสำรองหน่วยงานกลาง	877,800.00	(864,400.00)	13,400.00	877,800.00	-	-
เงินอุดหนุนเพื่อจัดซื้อครุภัณฑ์ในภาพรวมฯ	44,531,000.00	(41,457,700.00)	3,073,300.00	44,531,000.00	-	-
เงินอุดหนุนค่าใช้จ่ายบริการวิชาการ (รอจัดสรร)	16,085,000.00	(8,064,000.00)	8,021,000.00	16,085,000.00	-	-
เงินอุดหนุนค่าใช้จ่ายทำนุบำรุงฯ	9,500,000.00	(5,114,000.00)	4,386,000.00	9,500,000.00	-	-
โครงการพัฒนาทักษะทางด้านภาษา	4,750,000.00	(2,164,214.07)	2,585,785.93	4,750,000.00	-	-
<b>ฝ่ายบริหารงานสภามหาวิทยาลัย</b>	<b>738,400.00</b>	<b>-</b>	<b>738,400.00</b>	<b>738,400.00</b>	<b>737,580.00</b>	<b>99.89</b>
ค่าจ้างชั่วคราว	396,000.00	-	396,000.00	396,000.00	396,000.00	100.00
ค่าตอบแทนใช้สอยและวัสดุ	342,400.00	-	342,400.00	342,400.00	341,580.00	99.76
ค่าสาธารณูปโภค	-	-	-	-	-	-
ครุภัณฑ์	-	-	-	-	-	-
ที่ดินและสิ่งก่อสร้าง	-	-	-	-	-	-
อุดหนุนทั่วไป	-	-	-	-	-	-
รายจ่ายอื่น	-	-	-	-	-	-
<b>ฝ่ายแผนงาน</b>	<b>1,258,000.00</b>	<b>100,000.00</b>	<b>1,358,000.00</b>	<b>1,258,000.00</b>	<b>928,236.70</b>	<b>73.79</b>
ค่าจ้างชั่วคราว	198,000.00	-	198,000.00	198,000.00	198,000.00	100.00
ค่าตอบแทนใช้สอยและวัสดุ	560,000.00	100,000.00	660,000.00	560,000.00	547,662.00	97.80
ค่าสาธารณูปโภค	-	-	-	-	-	-
ครุภัณฑ์	-	-	-	-	-	-
ที่ดินและสิ่งก่อสร้าง	-	-	-	-	-	-
อุดหนุนทั่วไป	500,000.00	-	500,000.00	500,000.00	182,574.70	36.51
รายจ่ายอื่น	-	-	-	-	-	-
<b>ฝ่ายแผนงาน (รอโอน)</b>	<b>3,759,400.00</b>	<b>(3,559,400.00)</b>	<b>200,000.00</b>	<b>3,759,400.00</b>	<b>-</b>	<b>-</b>
ค่าจ้างชั่วคราว	-	-	-	-	-	-
ค่าตอบแทนใช้สอยและวัสดุ	3,559,400.00	(3,559,400.00)	-	3,559,400.00	-	-
ค่าสาธารณูปโภค	-	-	-	-	-	-
ครุภัณฑ์	-	-	-	-	-	-
ที่ดินและสิ่งก่อสร้าง	-	-	-	-	-	-
อุดหนุนทั่วไป	200,000.00	-	200,000.00	200,000.00	-	-
รายจ่ายอื่น	-	-	-	-	-	-
<b>ฝ่ายการคลังและทรัพย์สิน</b>	<b>598,620,000.00</b>	<b>3,641,900.00</b>	<b>602,261,900.00</b>	<b>598,620,000.00</b>	<b>602,019,309.85</b>	<b>100.57</b>
ค่าจ้างชั่วคราว	792,000.00	(2,200.00)	789,800.00	792,000.00	757,386.00	95.63
ค่าตอบแทนใช้สอยและวัสดุ	534,800.00	34,700.00	569,500.00	534,800.00	359,343.85	67.19
ค่าสาธารณูปโภค	-	-	-	-	-	-
ครุภัณฑ์	-	-	-	-	-	-
ที่ดินและสิ่งก่อสร้าง	-	-	-	-	-	-
อุดหนุนทั่วไป	597,293,200.00	3,559,400.00	600,852,600.00	597,293,200.00	600,852,600.00	100.60
รายจ่ายอื่น	-	50,000.00	50,000.00	-	49,980.00	-



หน่วยงาน	งบประมาณ จัดสรร	โอนเปลี่ยนแปลง (เพิ่ม/(ลด))	งบประมาณ สุทธิ	1 ตุลาคม 2559 - 25 กันยายน 2560		
				แผน	ผล	ร้อยละ
				1,268,315,800.00	-	1,268,315,800.00
<b>ฝ่ายบริหารกลางและทรัพยากรบุคคล</b>	<b>16,332,500.00</b>	<b>-</b>	<b>16,332,500.00</b>	<b>16,332,500.00</b>	<b>16,084,779.80</b>	<b>98.48</b>
ค่าจ้างชั่วคราว	555,500.00	-	555,500.00	555,500.00	552,783.00	99.51
ค่าตอบแทนใช้สอยและวัสดุ	527,000.00	-	527,000.00	527,000.00	519,983.80	98.67
ค่าสาธารณูปโภค	-	-	-	-	-	-
ครุภัณฑ์	-	-	-	-	-	-
ที่ดินและสิ่งก่อสร้าง	-	-	-	-	-	-
อุดหนุนทั่วไป	15,250,000.00	-	15,250,000.00	15,250,000.00	15,012,013.00	98.44
รายจ่ายอื่น	-	-	-	-	-	-
<b>ฝ่ายประกันคุณภาพการศึกษา</b>	<b>718,000.00</b>	<b>-</b>	<b>718,000.00</b>	<b>718,000.00</b>	<b>717,804.00</b>	<b>99.97</b>
ค่าจ้างชั่วคราว	198,000.00	-	198,000.00	198,000.00	198,000.00	100.00
ค่าตอบแทนใช้สอยและวัสดุ	120,000.00	-	120,000.00	120,000.00	119,804.00	99.84
ค่าสาธารณูปโภค	-	-	-	-	-	-
ครุภัณฑ์	-	-	-	-	-	-
ที่ดินและสิ่งก่อสร้าง	-	-	-	-	-	-
อุดหนุนทั่วไป	400,000.00	-	400,000.00	400,000.00	400,000.00	100.00
รายจ่ายอื่น	-	-	-	-	-	-
<b>ฝ่ายตรวจสอบภายใน</b>	<b>298,000.00</b>	<b>-</b>	<b>298,000.00</b>	<b>298,000.00</b>	<b>296,386.00</b>	<b>99.46</b>
ค่าจ้างชั่วคราว	198,000.00	-	198,000.00	198,000.00	198,000.00	100.00
ค่าตอบแทนใช้สอยและวัสดุ	100,000.00	-	100,000.00	100,000.00	98,386.00	98.39
ค่าสาธารณูปโภค	-	-	-	-	-	-
ครุภัณฑ์	-	-	-	-	-	-
ที่ดินและสิ่งก่อสร้าง	-	-	-	-	-	-
อุดหนุนทั่วไป	-	-	-	-	-	-
รายจ่ายอื่น	-	-	-	-	-	-
<b>ฝ่ายวิชาการ</b>	<b>2,110,500.00</b>	<b>421,000.00</b>	<b>2,531,500.00</b>	<b>2,110,500.00</b>	<b>1,920,472.36</b>	<b>91.00</b>
ค่าจ้างชั่วคราว	357,500.00	(24,770.00)	332,730.00	357,500.00	332,730.00	93.07
ค่าตอบแทนใช้สอยและวัสดุ	403,000.00	24,770.00	427,770.00	403,000.00	415,570.62	103.12
ค่าสาธารณูปโภค	-	-	-	-	-	-
ครุภัณฑ์	-	-	-	-	-	-
ที่ดินและสิ่งก่อสร้าง	-	-	-	-	-	-
อุดหนุนทั่วไป	1,350,000.00	(340,000.00)	1,010,000.00	1,350,000.00	796,671.74	59.01
อุดหนุน - โครงการบริการวิชาการ	-	361,000.00	361,000.00	-	-	-
รายจ่ายอื่น	-	400,000.00	400,000.00	-	375,500.00	-
<b>งานวิเทศสัมพันธ์</b>	<b>136,000.00</b>	<b>842,687.00</b>	<b>978,687.00</b>	<b>136,000.00</b>	<b>967,075.07</b>	<b>711.08</b>
ค่าจ้างชั่วคราว	-	-	-	-	-	-
ค่าตอบแทนใช้สอยและวัสดุ	136,000.00	-	136,000.00	136,000.00	128,489.67	94.48
ค่าสาธารณูปโภค	-	-	-	-	-	-
ครุภัณฑ์	-	-	-	-	-	-
ที่ดินและสิ่งก่อสร้าง	-	-	-	-	-	-
อุดหนุนทั่วไป	-	-	-	-	-	-
รายจ่ายอื่น	-	842,687.00	842,687.00	-	838,585.40	-

หน่วยงาน	งบประมาณ จัดสรร	โอนเปลี่ยนแปลง (เพิ่ม/(ลด))	งบประมาณ สุทธิ	1 ตุลาคม 2559 - 25 กันยายน 2560		
				แผน	ผล	ร้อยละ
				1,268,315,800.00	-	1,268,315,800.00
<b>ฝ่ายบริหารวิทยาเขตสงขลา</b>	<b>233,836,100.00</b>	<b>(18,058,165.00)</b>	<b>215,777,935.00</b>	<b>233,836,100.00</b>	<b>195,918,760.97</b>	<b>83.78</b>
ค่าจ้างชั่วคราว	3,204,900.00	82,500.00	3,287,400.00	3,204,900.00	3,197,544.00	99.77
ค่าตอบแทนใช้สอยและวัสดุ	534,000.00	(200,000.00)	334,000.00	534,000.00	327,451.10	61.32
ค่าสาธารณูปโภค	6,369,000.00	-	6,369,000.00	6,369,000.00	6,369,000.00	100.00
ครุภัณฑ์	-	-	-	-	-	-
ที่ดินและสิ่งก่อสร้าง	223,728,200.00	(18,190,665.00)	205,537,535.00	223,728,200.00	185,774,765.87	83.04
อุดหนุนทั่วไป	-	-	-	-	-	-
อุดหนุน - โครงการทำนุ	-	50,000.00	50,000.00	-	50,000.00	-
รายจ่ายอื่น	-	200,000.00	200,000.00	-	200,000.00	-
<b>ฝ่ายกิจการนิสิตวิทยาเขตสงขลา</b>	<b>1,066,500.00</b>	<b>-</b>	<b>1,066,500.00</b>	<b>1,066,500.00</b>	<b>989,726.00</b>	<b>92.80</b>
ค่าจ้างชั่วคราว	951,500.00	-	951,500.00	951,500.00	940,303.00	98.82
ค่าตอบแทนใช้สอยและวัสดุ	115,000.00	-	115,000.00	115,000.00	49,423.00	42.98
ค่าสาธารณูปโภค	-	-	-	-	-	-
ครุภัณฑ์	-	-	-	-	-	-
ที่ดินและสิ่งก่อสร้าง	-	-	-	-	-	-
อุดหนุนทั่วไป	-	-	-	-	-	-
รายจ่ายอื่น	-	-	-	-	-	-
<b>ฝ่ายบริหารวิทยาเขตพัทลุง</b>	<b>118,096,000.00</b>	<b>1,095,200.00</b>	<b>119,191,200.00</b>	<b>118,096,000.00</b>	<b>67,617,152.37</b>	<b>57.26</b>
ค่าจ้างชั่วคราว	3,032,000.00	-	3,032,000.00	3,032,000.00	3,020,661.00	99.63
ค่าตอบแทนใช้สอยและวัสดุ	498,000.00	(185,200.00)	312,800.00	498,000.00	292,846.00	58.80
ค่าสาธารณูปโภค	2,730,100.00	557,700.00	3,287,800.00	2,730,100.00	2,154,397.17	78.91
ครุภัณฑ์	-	17,200.00	17,200.00	-	17,200.00	-
ที่ดินและสิ่งก่อสร้าง	111,835,900.00	-	111,835,900.00	111,835,900.00	61,748,484.00	55.21
อุดหนุนทั่วไป	-	-	-	-	-	-
อุดหนุน - โครงการบริการวิชาการ	-	537,500.00	537,500.00	-	230,767.20	-
รายจ่ายอื่น	-	168,000.00	167,980.00	-	152,797.00	-
<b>ฝ่ายกิจการนิสิตวิทยาเขตพัทลุง</b>	<b>1,094,000.00</b>	<b>-</b>	<b>1,094,000.00</b>	<b>1,094,000.00</b>	<b>1,058,457.60</b>	<b>96.75</b>
ค่าจ้างชั่วคราว	990,000.00	-	990,000.00	990,000.00	990,000.00	100.00
ค่าตอบแทนใช้สอยและวัสดุ	104,000.00	-	104,000.00	104,000.00	68,457.60	65.82
ค่าสาธารณูปโภค	-	-	-	-	-	-
ครุภัณฑ์	-	-	-	-	-	-
ที่ดินและสิ่งก่อสร้าง	-	-	-	-	-	-
อุดหนุนทั่วไป	-	-	-	-	-	-
รายจ่ายอื่น	-	-	-	-	-	-
<b>คณะศึกษาศาสตร์</b>	<b>33,497,000.00</b>	<b>15,301,000.00</b>	<b>48,798,000.00</b>	<b>33,497,000.00</b>	<b>45,913,384.15</b>	<b>137.07</b>
ค่าจ้างชั่วคราว	1,260,000.00	-	1,260,000.00	1,260,000.00	1,155,000.00	91.67
ค่าตอบแทนใช้สอยและวัสดุ	1,198,400.00	-	1,198,400.00	1,198,400.00	1,007,631.65	84.08
ค่าสาธารณูปโภค	-	-	-	-	-	-
ครุภัณฑ์	-	-	-	-	-	-
ที่ดินและสิ่งก่อสร้าง	31,038,600.00	14,136,000.00	45,174,600.00	31,038,600.00	43,076,300.00	138.78
อุดหนุนทั่วไป	-	90,000.00	90,000.00	-	-	-
อุดหนุน - โครงการบริการวิชาการ	-	925,000.00	925,000.00	-	574,452.50	-
รายจ่ายอื่น	-	150,000.00	150,000.00	-	100,000.00	-



หน่วยงาน	งบประมาณ จัดสรร	โอนเปลี่ยนแปลง (เพิ่ม/(ลด))	งบประมาณ สุทธิ	1 ตุลาคม 2559 - 25 กันยายน 2560		
				แผน	ผล	ร้อยละ
				1,268,315,800.00	-	1,268,315,800.00
<b>คณะมนุษยศาสตร์และสังคมศาสตร์</b>	<b>17,841,300.00</b>	<b>970,308.00</b>	<b>18,811,608.00</b>	<b>17,841,300.00</b>	<b>17,048,458.41</b>	<b>95.56</b>
ค่าจ้างชั่วคราว	3,928,800.00	-	3,928,800.00	3,928,800.00	3,081,300.00	78.43
ค่าตอบแทนใช้สอยและวัสดุ	3,912,500.00	-	3,912,500.00	3,912,500.00	3,786,654.41	96.78
ค่าสาธารณูปโภค	-	-	-	-	-	-
ครุภัณฑ์	10,000,000.00	-	10,000,000.00	10,000,000.00	9,979,890.00	99.80
ที่ดินและสิ่งก่อสร้าง	-	-	-	-	-	-
อุดหนุนทั่วไป	-	100,000.00	100,000.00	-	22,144.00	-
อุดหนุน - โครงการบริการวิชาการ	-	307,500.00	307,500.00	-	47,500.00	-
อุดหนุน - โครงการทำนุ	-	290,000.00	-	-	100,000.00	-
รายจ่ายอื่น	-	272,808.00	272,808.00	-	30,970.00	-
<b>คณะเศรษฐศาสตร์และบริหารธุรกิจ</b>	<b>2,334,800.00</b>	<b>175,500.00</b>	<b>2,510,300.00</b>	<b>2,334,800.00</b>	<b>1,786,282.75</b>	<b>76.51</b>
ค่าจ้างชั่วคราว	756,000.00	(205,500.00)	550,500.00	756,000.00	357,184.00	47.25
ค่าตอบแทนใช้สอยและวัสดุ	1,578,800.00	300,000.00	1,878,800.00	1,578,800.00	1,352,028.75	85.64
ค่าสาธารณูปโภค	-	-	-	-	-	-
ครุภัณฑ์	-	-	-	-	-	-
ที่ดินและสิ่งก่อสร้าง	-	-	-	-	-	-
อุดหนุนทั่วไป	-	81,000.00	81,000.00	-	77,070.00	-
รายจ่ายอื่น	-	-	-	-	-	-
<b>คณะศิลปกรรมศาสตร์</b>	<b>977,900.00</b>	<b>1,655,200.00</b>	<b>2,633,100.00</b>	<b>977,900.00</b>	<b>1,938,304.32</b>	<b>198.21</b>
ค่าจ้างชั่วคราว	198,000.00	525,200.00	723,200.00	198,000.00	645,379.00	325.95
ค่าตอบแทนใช้สอยและวัสดุ	779,900.00	-	779,900.00	779,900.00	522,409.22	66.98
ค่าสาธารณูปโภค	-	-	-	-	-	-
ครุภัณฑ์	-	-	-	-	-	-
ที่ดินและสิ่งก่อสร้าง	-	-	-	-	-	-
อุดหนุนทั่วไป	-	30,000.00	30,000.00	-	30,000.00	-
อุดหนุน - โครงการบริการวิชาการ	-	830,000.00	830,000.00	-	470,516.10	-
อุดหนุน - โครงการทำนุ	-	220,000.00	220,000.00	-	220,000.00	-
รายจ่ายอื่น	-	50,000.00	50,000.00	-	50,000.00	-
<b>คณะนิติศาสตร์</b>	<b>2,260,400.00</b>	<b>73,254.07</b>	<b>2,333,654.07</b>	<b>2,260,400.00</b>	<b>2,043,825.48</b>	<b>90.42</b>
ค่าจ้างชั่วคราว	828,000.00	-	828,000.00	828,000.00	828,000.00	100.00
ค่าตอบแทนใช้สอยและวัสดุ	1,432,400.00	(9,000.00)	1,423,400.00	1,432,400.00	1,133,747.11	79.15
ค่าสาธารณูปโภค	-	-	-	-	-	-
ครุภัณฑ์	-	-	-	-	-	-
ที่ดินและสิ่งก่อสร้าง	-	-	-	-	-	-
อุดหนุนทั่วไป	-	-	-	-	-	-
รายจ่ายอื่น	-	82,254.07	82,254.07	-	82,078.37	-

หน่วยงาน	งบประมาณ จัดสรร	โอนเปลี่ยนแปลง (เพิ่ม/(ลด))	งบประมาณ สุทธิ	1 ตุลาคม 2559 - 25 กันยายน 2560		
				แผน	ผล	ร้อยละ
				1,268,315,800.00	-	1,268,315,800.00
<b>คณะวิทยาศาสตร์</b>	<b>8,143,700.00</b>	<b>2,469,000.00</b>	<b>10,612,700.00</b>	<b>8,143,700.00</b>	<b>5,902,961.66</b>	<b>72.49</b>
ค่าจ้างชั่วคราว	1,485,000.00	-	1,485,000.00	1,485,000.00	1,398,203.25	94.16
ค่าตอบแทนใช้สอยและวัสดุ	6,155,100.00	(3,000.00)	6,152,100.00	6,155,100.00	3,895,698.41	63.29
ค่าสาธารณูปโภค	-	-	-	-	-	-
ครุภัณฑ์	-	180,000.00	180,000.00	-	180,000.00	-
ที่ดินและสิ่งก่อสร้าง	-	1,455,000.00	1,455,000.00	-	-	-
อุดหนุนทั่วไป	503,600.00	60,000.00	563,600.00	503,600.00	352,413.00	69.98
อุดหนุน - โครงการบริการวิชาการ	-	777,000.00	777,000.00	-	76,647.00	-
รายจ่ายอื่น	-	-	-	-	-	-
<b>คณะเทคโนโลยีและการพัฒนาชุมชน</b>	<b>4,232,200.00</b>	<b>1,955,000.00</b>	<b>6,187,200.00</b>	<b>4,232,200.00</b>	<b>3,964,149.51</b>	<b>93.67</b>
ค่าจ้างชั่วคราว	326,200.00	315,000.00	641,200.00	326,200.00	641,160.00	196.55
ค่าตอบแทนใช้สอยและวัสดุ	868,000.00	(130,024.00)	737,976.00	868,000.00	361,777.91	41.68
ค่าสาธารณูปโภค	-	-	-	-	-	-
ครุภัณฑ์	2,468,000.00	-	2,468,000.00	2,468,000.00	2,325,400.00	94.22
ที่ดินและสิ่งก่อสร้าง	-	-	-	-	-	-
อุดหนุนทั่วไป	570,000.00	60,000.00	630,000.00	570,000.00	50,704.00	8.90
อุดหนุน - โครงการบริการวิชาการ	-	1,130,000.00	1,130,000.00	-	464,239.60	-
อุดหนุน - โครงการทำนุ	-	147,000.00	147,000.00	-	2,344.00	-
รายจ่ายอื่น	-	433,024.00	433,024.00	-	118,524.00	-
<b>คณะวิศวกรรมศาสตร์</b>	<b>89,650,000.00</b>	<b>(22,598,935.00)</b>	<b>67,051,065.00</b>	<b>89,650,000.00</b>	<b>57,290,668.01</b>	<b>63.90</b>
ค่าจ้างชั่วคราว	1,455,000.00	-	1,455,000.00	1,455,000.00	1,171,909.00	80.54
ค่าตอบแทนใช้สอยและวัสดุ	76,300.00	-	76,300.00	76,300.00	23,089.01	30.26
ค่าสาธารณูปโภค	-	-	-	-	-	-
ครุภัณฑ์	-	-	-	-	-	-
ที่ดินและสิ่งก่อสร้าง	49,318,700.00	(22,598,935.00)	26,719,765.00	49,318,700.00	21,992,650.00	44.59
อุดหนุนทั่วไป	38,800,000.00	-	38,800,000.00	38,800,000.00	34,103,020.00	87.89
รายจ่ายอื่น	-	-	-	-	-	-
<b>คณะวิทยาการสุขภาพและการกีฬา</b>	<b>25,098,300.00</b>	<b>27,146,065.00</b>	<b>52,244,365.00</b>	<b>25,098,300.00</b>	<b>50,836,343.39</b>	<b>202.55</b>
ค่าจ้างชั่วคราว	516,000.00	-	516,000.00	516,000.00	516,000.00	100.00
ค่าตอบแทนใช้สอยและวัสดุ	4,295,900.00	(961,050.00)	3,334,850.00	4,295,900.00	3,163,162.59	73.63
ค่าสาธารณูปโภค	-	-	-	-	-	-
ครุภัณฑ์	-	-	-	-	-	-
ที่ดินและสิ่งก่อสร้าง	20,286,400.00	26,653,600.00	46,940,000.00	20,286,400.00	46,620,000.00	229.81
อุดหนุนทั่วไป	-	-	-	-	-	-
อุดหนุน - โครงการบริการวิชาการ	-	450,000.00	450,000.00	-	299,996.50	-
รายจ่ายอื่น	-	1,003,515.00	1,003,515.00	-	237,184.30	-
<b>คณะพยาบาลศาสตร์</b>	<b>198,000.00</b>	<b>40,000.00</b>	<b>238,000.00</b>	<b>198,000.00</b>	<b>231,103.00</b>	<b>116.72</b>
ค่าจ้างชั่วคราว	198,000.00	-	198,000.00	198,000.00	198,000.00	100.00
ค่าตอบแทนใช้สอยและวัสดุ	-	-	-	-	-	-
ค่าสาธารณูปโภค	-	-	-	-	-	-
ครุภัณฑ์	-	-	-	-	-	-
ที่ดินและสิ่งก่อสร้าง	-	-	-	-	-	-
อุดหนุนทั่วไป	-	40,000.00	40,000.00	-	33,103.00	-
รายจ่ายอื่น	-	-	-	-	-	-



หน่วยงาน	งบประมาณ จัดสรร	โอนเปลี่ยนแปลง (เพิ่ม/(ลด))	งบประมาณ สุทธิ	1 ตุลาคม 2559 - 25 กันยายน 2560		
				แผน	ผล	ร้อยละ
				1,268,315,800.00	-	1,268,315,800.00
<b>บัณฑิตวิทยาลัย</b>	<b>1,698,000.00</b>	<b>-</b>	<b>1,698,000.00</b>	<b>1,698,000.00</b>	<b>764,150.00</b>	<b>45.00</b>
ค่าจ้างชั่วคราว	198,000.00	-	198,000.00	198,000.00	198,000.00	100.00
ค่าตอบแทนใช้สอยและวัสดุ	-	-	-	-	-	-
ค่าสาธารณูปโภค	-	-	-	-	-	-
ครุภัณฑ์	-	-	-	-	-	-
ที่ดินและสิ่งก่อสร้าง	-	-	-	-	-	-
อุดหนุนทั่วไป	1,500,000.00	-	1,500,000.00	1,500,000.00	566,150.00	37.74
รายจ่ายอื่น	-	-	-	-	-	-
<b>สถาบันทักษิณคดีศึกษา</b>	<b>1,254,400.00</b>	<b>3,494,000.00</b>	<b>4,748,400.00</b>	<b>1,254,400.00</b>	<b>2,024,927.64</b>	<b>161.43</b>
ค่าจ้างชั่วคราว	1,062,000.00	-	1,062,000.00	1,062,000.00	1,052,664.00	99.12
ค่าตอบแทนใช้สอยและวัสดุ	192,400.00	-	192,400.00	192,400.00	85,019.28	44.19
ค่าสาธารณูปโภค	-	-	-	-	-	-
ครุภัณฑ์	-	-	-	-	-	-
ที่ดินและสิ่งก่อสร้าง	-	1,737,000.00	1,737,000.00	-	-	-
อุดหนุนทั่วไป	-	12,000.00	12,000.00	-	-	-
อุดหนุน - โครงการบริการวิชาการ	-	345,000.00	345,000.00	-	162,779.00	-
อุดหนุน - โครงการทำนุ	-	1,260,000.00	1,260,000.00	-	584,465.36	-
รายจ่ายอื่น	-	140,000.00	140,000.00	-	140,000.00	-
<b>สำนักคอมพิวเตอร์ (สงขลา)</b>	<b>1,500,000.00</b>	<b>23,000.00</b>	<b>1,523,000.00</b>	<b>1,500,000.00</b>	<b>898,800.00</b>	<b>59.92</b>
ค่าจ้างชั่วคราว	-	-	-	-	-	-
ค่าตอบแทนใช้สอยและวัสดุ	1,500,000.00	-	1,500,000.00	1,500,000.00	898,800.00	59.92
ค่าสาธารณูปโภค	-	-	-	-	-	-
ครุภัณฑ์	-	-	-	-	-	-
ที่ดินและสิ่งก่อสร้าง	-	-	-	-	-	-
อุดหนุนทั่วไป	-	-	-	-	-	-
อุดหนุน - โครงการบริการวิชาการ	-	23,000.00	23,000.00	-	-	-
รายจ่ายอื่น	-	-	-	-	-	-
<b>สำนักคอมพิวเตอร์ (พัทลุง)</b>	<b>1,000,000.00</b>	<b>33,000.00</b>	<b>1,033,000.00</b>	<b>1,000,000.00</b>	<b>33,000.00</b>	<b>3.30</b>
ค่าจ้างชั่วคราว	-	-	-	-	-	-
ค่าตอบแทนใช้สอยและวัสดุ	1,000,000.00	-	1,000,000.00	1,000,000.00	-	-
ค่าสาธารณูปโภค	-	-	-	-	-	-
ครุภัณฑ์	-	-	-	-	-	-
ที่ดินและสิ่งก่อสร้าง	-	-	-	-	-	-
อุดหนุนทั่วไป	-	-	-	-	-	-
อุดหนุน - โครงการบริการวิชาการ	-	33,000.00	33,000.00	-	33,000.00	-
รายจ่ายอื่น	-	-	-	-	-	-
<b>สำนักหอสมุด (สงขลา)</b>	<b>2,400,000.00</b>	<b>40,000.00</b>	<b>2,440,000.00</b>	<b>2,400,000.00</b>	<b>2,191,193.62</b>	<b>91.30</b>
ค่าจ้างชั่วคราว	-	-	-	-	-	-
ค่าตอบแทนใช้สอยและวัสดุ	2,400,000.00	20,000.00	2,420,000.00	2,400,000.00	2,171,313.62	90.47
ค่าสาธารณูปโภค	-	-	-	-	-	-
ครุภัณฑ์	-	-	-	-	-	-
ที่ดินและสิ่งก่อสร้าง	-	-	-	-	-	-
อุดหนุนทั่วไป	-	-	-	-	-	-
อุดหนุน - โครงการบริการวิชาการ	-	20,000.00	20,000.00	-	19,880.00	-
รายจ่ายอื่น	-	-	-	-	-	-

หน่วยงาน	งบประมาณ จัดสรร	โอนเปลี่ยนแปลง (เพิ่ม/(ลด))	งบประมาณ สุทธิ	1 ตุลาคม 2559 - 25 กันยายน 2560		
				แผน	ผล	ร้อยละ
				1,268,315,800.00	-	1,268,315,800.00
<b>สำนักหอสมุด (พัสดุ)</b>	<b>3,387,700.00</b>	<b>990,000.00</b>	<b>4,377,700.00</b>	<b>3,387,700.00</b>	<b>3,822,754.03</b>	<b>112.84</b>
ค่าจ้างชั่วคราว	287,700.00	-	287,700.00	287,700.00	287,640.00	99.98
ค่าตอบแทนใช้สอยและวัสดุ	3,100,000.00	880,000.00	3,980,000.00	3,100,000.00	3,425,150.03	110.49
ค่าสาธารณูปโภค	-	-	-	-	-	-
ครุภัณฑ์	-	-	-	-	-	-
ที่ดินและสิ่งก่อสร้าง	-	-	-	-	-	-
อุดหนุนทั่วไป	-	-	-	-	-	-
อุดหนุน - โครงการบริการวิชาการ	-	110,000.00	110,000.00	-	109,964.00	-
รายจ่ายอื่น	-	-	-	-	-	-
<b>สถาบันวิจัยและพัฒนา</b>	<b>16,267,600.00</b>	<b>40,920,000.00</b>	<b>57,187,600.00</b>	<b>16,267,600.00</b>	<b>30,810,989.00</b>	<b>189.40</b>
ค่าจ้างชั่วคราว	396,000.00	-	396,000.00	396,000.00	375,242.00	94.76
ค่าตอบแทนใช้สอยและวัสดุ	-	-	-	-	-	-
ค่าสาธารณูปโภค	-	-	-	-	-	-
ครุภัณฑ์	-	40,000,000.00	40,000,000.00	-	14,053,850.00	-
ที่ดินและสิ่งก่อสร้าง	-	-	-	-	-	-
อุดหนุนทั่วไป	15,871,600.00	(180,000.00)	15,691,600.00	15,871,600.00	15,556,353.00	98.01
อุดหนุน - โครงการบริการวิชาการ	-	1,100,000.00	1,100,000.00	-	825,544.00	-
รายจ่ายอื่น	-	-	-	-	-	-
<b>วิทยาลัยภูมิปัญญาชุมชน</b>	<b>877,000.00</b>	<b>1,870,000.00</b>	<b>2,747,000.00</b>	<b>877,000.00</b>	<b>1,195,553.00</b>	<b>136.32</b>
ค่าจ้างชั่วคราว	877,000.00	-	877,000.00	877,000.00	857,439.00	97.77
ค่าตอบแทนใช้สอยและวัสดุ	-	190,000.00	190,000.00	-	-	-
ค่าสาธารณูปโภค	-	-	-	-	-	-
ครุภัณฑ์	-	-	-	-	-	-
ที่ดินและสิ่งก่อสร้าง	-	360,000.00	360,000.00	-	-	-
อุดหนุนทั่วไป	-	-	-	-	-	-
อุดหนุน - โครงการบริการวิชาการ	-	600,000.00	600,000.00	-	91,281.00	-
อุดหนุน - โครงการทำนุ	-	720,000.00	720,000.00	-	246,833.00	-
รายจ่ายอื่น	-	-	-	-	-	-
<b>สถาบันปฏิบัติการชุมชนเพื่อการศึกษาแบบบูรณาการ</b>	<b>-</b>	<b>515,000.00</b>	<b>515,000.00</b>	<b>-</b>	<b>291,560.94</b>	<b>-</b>
ค่าจ้างชั่วคราว	-	-	-	-	-	-
ค่าตอบแทนใช้สอยและวัสดุ	-	-	-	-	-	-
ค่าสาธารณูปโภค	-	-	-	-	-	-
ครุภัณฑ์	-	-	-	-	-	-
ที่ดินและสิ่งก่อสร้าง	-	-	-	-	-	-
อุดหนุนทั่วไป	-	-	-	-	-	-
อุดหนุน - โครงการบริการวิชาการ	-	515,000.00	515,000.00	-	291,560.94	-
รายจ่ายอื่น	-	-	-	-	-	-



สรุป แผน - ผล การใช้จ่ายงบประมาณ : งบประมาณเงินรายได้  
ประจำปีงบประมาณ พ.ศ. 2560 ( 1 ตุลาคม 2559 - 25 กันยายน 2560 )  
ข้อมูล ณ วันที่ 25 กันยายน 2560

หน่วยงาน	งบประมาณ จัดสรร	โอนเปลี่ยนแปลง (เพิ่ม/ลด)	เงินสะสม เพิ่มเติม	ปรับเพิ่ม (ปรับลด)	งบประมาณ สุทธิ	1 ตุลาคม 2559 - 25 กันยายน 2560		
						แผน	ผล	ร้อยละ
						425,583,800.00	-	41,188,796.00
สำนักงานมหาวิทยาลัย	76,220,200.00	(73,071,800.00)	-	-	3,148,400.00	76,220,200.00	-	-
งบกลาง	34,351,500.00	(34,351,500.00)	-	-	-	34,351,500.00	-	-
ค่าใช้จ่ายรองรับการสนับสนุนยุทธศาสตร์ฯ	4,906,800.00	(2,499,500.00)	-	-	2,407,300.00	4,906,800.00	-	-
งบสำรองหน่วยงานกลาง	536,000.00	(536,000.00)	-	-	-	536,000.00	-	-
เงินสมทบค่าก่อสร้างในปีงบประมาณถัดไป	19,941,800.00	(19,941,800.00)	-	-	-	19,941,800.00	-	-
เงินอุดหนุนเพื่อจัดซื้อครุภัณฑ์ในภาพรวมฯ	12,267,000.00	(11,525,900.00)	-	-	741,100.00	12,267,000.00	-	-
ค่าใช้จ่ายการจัดการศึกษามหาภาคฤดูร้อน	4,217,100.00	(4,217,100.00)	-	-	-	4,217,100.00	-	-
<b>ฝ่ายบริหารงานสภามหาวิทยาลัย</b>	<b>6,733,100.00</b>	<b>1,958,300.00</b>	<b>-</b>	<b>-</b>	<b>8,691,400.00</b>	<b>6,733,100.00</b>	<b>7,635,457.29</b>	<b>113.40</b>
ค่าจ้างชั่วคราว	-	-	-	-	-	-	-	-
ค่าตอบแทนใช้สอยและวัสดุ	5,657,900.00	1,240,211.00	-	-	6,898,111.00	5,657,900.00	6,499,140.50	114.87
ค่าสาธารณูปโภค	55,200.00	-	-	-	55,200.00	55,200.00	35,917.79	65.07
ครุภัณฑ์	-	49,990.00	-	-	49,990.00	-	49,990.00	-
ที่ดินและสิ่งก่อสร้าง	-	-	-	-	-	-	-	-
อุดหนุนทั่วไป	-	-	-	-	-	-	-	-
รายจ่ายอื่น	1,020,000.00	668,099.00	-	-	1,688,099.00	1,020,000.00	1,050,409.00	102.98
<b>ฝ่ายแผนงาน</b>	<b>12,526,300.00</b>	<b>(1,251,480.00)</b>	<b>-</b>	<b>-</b>	<b>11,274,820.00</b>	<b>649,600.00</b>	<b>2,365,740.67</b>	<b>364.18</b>
ค่าจ้างชั่วคราว	-	-	-	-	-	-	-	-
ค่าตอบแทนใช้สอยและวัสดุ	12,413,500.00	(1,340,390.00)	-	-	11,073,110.00	536,800.00	2,152,961.24	401.07
ค่าสาธารณูปโภค	52,800.00	(6,290.00)	-	-	46,510.00	52,800.00	46,299.44	87.69
ครุภัณฑ์	-	17,900.00	-	-	17,900.00	-	17,900.00	-
ที่ดินและสิ่งก่อสร้าง	-	-	-	-	-	-	-	-
อุดหนุนทั่วไป	30,000.00	-	-	-	30,000.00	30,000.00	41,280.00	137.60
รายจ่ายอื่น	30,000.00	77,300.00	-	-	107,300.00	30,000.00	107,299.99	-
<b>ฝ่ายแผนงาน (รอโอน)</b>	<b>1,812,400.00</b>	<b>(1,801,120.00)</b>	<b>-</b>	<b>-</b>	<b>11,280.00</b>	<b>1,283,600.00</b>	<b>-</b>	<b>-</b>
ค่าจ้างชั่วคราว	-	-	-	-	-	-	-	-
ค่าตอบแทนใช้สอยและวัสดุ	754,900.00	(754,900.00)	-	-	-	754,900.00	-	-
ค่าสาธารณูปโภค	-	-	-	-	-	-	-	-
ครุภัณฑ์	-	-	-	-	-	-	-	-
ที่ดินและสิ่งก่อสร้าง	-	-	-	-	-	-	-	-
อุดหนุนทั่วไป	1,057,500.00	(1,046,220.00)	-	-	11,280.00	528,700.00	-	-
รายจ่ายอื่น	-	-	-	-	-	-	-	-
<b>ฝ่ายการคลังและทรัพย์สิน</b>	<b>9,082,000.00</b>	<b>1,117,741.00</b>	<b>-</b>	<b>-</b>	<b>10,199,741.00</b>	<b>9,082,000.00</b>	<b>7,985,466.49</b>	<b>87.93</b>
ค่าจ้างชั่วคราว	-	-	-	-	-	-	-	-
ค่าตอบแทนใช้สอยและวัสดุ	7,963,500.00	373,861.00	-	-	8,337,361.00	7,963,500.00	6,774,589.49	85.07
ค่าสาธารณูปโภค	202,800.00	(122,000.00)	-	-	80,800.00	202,800.00	52,409.00	25.84
ครุภัณฑ์	-	120,680.00	-	-	120,680.00	-	56,000.00	-
ที่ดินและสิ่งก่อสร้าง	-	-	-	-	-	-	-	-
อุดหนุนทั่วไป	265,700.00	595,200.00	-	-	860,900.00	265,700.00	490,727.00	184.69
รายจ่ายอื่น	650,000.00	150,000.00	-	-	800,000.00	650,000.00	611,741.00	94.11

หน่วยงาน	งบประมาณ จัดสรร	โอนเปลี่ยนแปลง (เพิ่ม/(ลด))	เงินสะสม เพิ่มเติม	ปรับเพิ่ม (ปรับลด)	งบประมาณ สุทธิ	1 ตุลาคม 2559 - 25 กันยายน 2560		
						แผน	ผล	ร้อยละ
	425,583,800.00	-	41,188,796.00	(8,852,287.07)	457,920,362.93	413,178,300.00	297,028,732.97	71.89
<b>ฝ่ายบริหารกลางและทรัพยากรบุคคล</b>	<b>7,819,300.00</b>	<b>1,273,900.00</b>	<b>-</b>	<b>-</b>	<b>9,093,200.00</b>	<b>7,819,300.00</b>	<b>7,756,024.85</b>	<b>99.19</b>
ค่าจ้างชั่วคราว	-	-	-	-	-	-	-	-
ค่าตอบแทนใช้สอยและวัสดุ	1,897,100.00	22,249.77	-	-	1,919,349.77	1,897,100.00	1,787,354.20	94.22
ค่าสาธารณูปโภค	187,200.00	(58,000.00)	-	-	129,200.00	187,200.00	123,067.71	65.74
ครุภัณฑ์	-	46,683.00	-	-	46,683.00	-	46,683.00	-
ที่ดินและสิ่งก่อสร้าง	-	-	-	-	-	-	-	-
อุดหนุนทั่วไป	5,685,000.00	(529,419.77)	-	-	5,155,580.23	5,685,000.00	4,356,323.94	76.63
รายจ่ายอื่น	50,000.00	1,792,387.00	-	-	1,842,387.00	50,000.00	1,442,596.00	2,885.19
<b>ฝ่ายประกันคุณภาพการศึกษา</b>	<b>1,276,400.00</b>	<b>-</b>	<b>-</b>	<b>-</b>	<b>1,276,400.00</b>	<b>1,276,400.00</b>	<b>652,033.00</b>	<b>51.08</b>
ค่าจ้างชั่วคราว	-	-	-	-	-	-	-	-
ค่าตอบแทนใช้สอยและวัสดุ	297,200.00	(83,790.00)	-	-	213,410.00	297,200.00	174,345.00	58.66
ค่าสาธารณูปโภค	19,200.00	-	-	-	19,200.00	19,200.00	15,600.00	81.25
ครุภัณฑ์	-	83,790.00	-	-	83,790.00	-	83,790.00	-
ที่ดินและสิ่งก่อสร้าง	-	-	-	-	-	-	-	-
อุดหนุนทั่วไป	950,000.00	-	-	-	950,000.00	950,000.00	368,298.00	38.77
รายจ่ายอื่น	10,000.00	-	-	-	10,000.00	10,000.00	10,000.00	100.00
<b>ฝ่ายตรวจสอบภายใน</b>	<b>685,200.00</b>	<b>-</b>	<b>-</b>	<b>-</b>	<b>685,200.00</b>	<b>685,200.00</b>	<b>507,413.35</b>	<b>74.05</b>
ค่าจ้างชั่วคราว	-	-	-	-	-	-	-	-
ค่าตอบแทนใช้สอยและวัสดุ	584,000.00	(40,320.00)	-	-	543,680.00	584,000.00	377,381.85	64.62
ค่าสาธารณูปโภค	19,200.00	-	-	-	19,200.00	19,200.00	15,600.00	81.25
ครุภัณฑ์	-	6,420.00	-	-	6,420.00	-	6,420.00	-
ที่ดินและสิ่งก่อสร้าง	-	-	-	-	-	-	-	-
อุดหนุนทั่วไป	-	10,250.00	-	-	10,250.00	-	3,131.50	-
รายจ่ายอื่น	82,000.00	23,650.00	-	-	105,650.00	82,000.00	104,880.00	127.90
<b>ฝ่ายวิชาการ</b>	<b>3,157,500.00</b>	<b>910,000.00</b>	<b>-</b>	<b>-</b>	<b>4,067,500.00</b>	<b>3,157,500.00</b>	<b>2,980,508.24</b>	<b>94.39</b>
ค่าจ้างชั่วคราว	-	42,750.00	-	-	42,750.00	-	42,750.00	-
ค่าตอบแทนใช้สอยและวัสดุ	2,267,900.00	(551,428.49)	-	-	1,716,471.51	2,267,900.00	1,611,653.05	71.06
ค่าสาธารณูปโภค	109,600.00	(13,326.51)	-	-	96,273.49	109,600.00	96,273.49	87.84
ครุภัณฑ์	-	45,570.00	-	-	45,570.00	-	45,570.00	-
ที่ดินและสิ่งก่อสร้าง	-	-	-	-	-	-	-	-
อุดหนุนทั่วไป	750,000.00	888,035.00	-	-	1,638,035.00	750,000.00	990,861.70	132.11
รายจ่ายอื่น	30,000.00	498,400.00	-	-	528,400.00	30,000.00	193,400.00	644.67
<b>งานวิเทศสัมพันธ์</b>	<b>720,300.00</b>	<b>51,033.11</b>	<b>-</b>	<b>-</b>	<b>771,333.11</b>	<b>720,300.00</b>	<b>440,941.21</b>	<b>61.22</b>
ค่าจ้างชั่วคราว	-	-	-	-	-	-	-	-
ค่าตอบแทนใช้สอยและวัสดุ	104,500.00	(29,880.82)	-	-	74,619.18	104,500.00	37,941.53	36.31
ค่าสาธารณูปโภค	52,800.00	(37,200.00)	-	-	15,600.00	52,800.00	14,300.00	27.08
ครุภัณฑ์	-	6,420.00	-	-	6,420.00	-	6,420.00	-
ที่ดินและสิ่งก่อสร้าง	-	-	-	-	-	-	-	-
อุดหนุนทั่วไป	53,000.00	-	-	-	53,000.00	53,000.00	-	-
รายจ่ายอื่น	510,000.00	111,693.93	-	-	621,693.93	510,000.00	382,279.68	74.96
<b>ฝ่ายบริหารวิทยาเขตสงขลา</b>	<b>71,690,500.00</b>	<b>19,999,770.00</b>	<b>-</b>	<b>-</b>	<b>91,690,270.00</b>	<b>71,690,500.00</b>	<b>68,018,258.45</b>	<b>94.88</b>
ค่าจ้างชั่วคราว	2,288,200.00	769,072.00	-	-	3,057,272.00	2,288,200.00	3,056,740.00	133.59
ค่าตอบแทนใช้สอยและวัสดุ	38,710,000.00	(2,155,093.05)	-	-	36,554,906.95	38,710,000.00	27,626,935.72	71.37
ค่าสาธารณูปโภค	27,494,000.00	-	-	-	27,494,000.00	27,494,000.00	24,682,727.37	89.77
ครุภัณฑ์	-	2,300,130.00	-	-	2,300,130.00	-	1,438,620.36	-
ที่ดินและสิ่งก่อสร้าง	2,108,300.00	18,784,221.05	-	-	20,892,521.05	2,108,300.00	10,568,100.00	501.26
อุดหนุนทั่วไป	1,040,000.00	-	-	-	1,040,000.00	1,040,000.00	300,235.00	28.87
รายจ่ายอื่น	50,000.00	301,440.00	-	-	351,440.00	50,000.00	344,900.00	689.80



หน่วยงาน	งบประมาณ จัดสรร	โอนเปลี่ยนแปลง (เพิ่ม/(ลด))	เงินสะสม เพิ่มเติม	ปรับเพิ่ม (ปรับลด)	งบประมาณ สุทธิ	1 ตุลาคม 2559 - 25 กันยายน 2560		
						แผน	ผล	ร้อยละ
	425,583,800.00	-	41,188,796.00	(8,852,287.07)	457,920,362.93	413,178,300.00	297,028,732.97	71.89
<b>ฝ่ายกิจการนิสิตวิทยาเขตสงขลา</b>	<b>10,240,500.00</b>	<b>(1,193,670.00)</b>	<b>-</b>	<b>-</b>	<b>9,046,830.00</b>	<b>10,240,500.00</b>	<b>4,458,421.39</b>	<b>43.54</b>
ค่าจ้างชั่วคราว	-	279,500.00	-	-	279,500.00	-	279,480.00	-
ค่าตอบแทนใช้สอยและวัสดุ	525,300.00	(147,470.00)	-	-	377,830.00	525,300.00	275,144.92	52.38
ค่าสาธารณูปโภค	19,200.00	-	-	-	19,200.00	19,200.00	14,300.00	74.48
ครุภัณฑ์	-	-	-	-	-	-	-	-
ที่ดินและสิ่งก่อสร้าง	-	-	-	-	-	-	-	-
อุดหนุนทั่วไป	8,346,000.00	(1,325,700.00)	-	-	7,020,300.00	8,346,000.00	3,855,976.47	46.20
รายจ่ายอื่น	1,350,000.00	-	-	-	1,350,000.00	1,350,000.00	33,520.00	2.48
<b>ฝ่ายบริหารวิทยาเขตพัทลุง</b>	<b>59,128,500.00</b>	<b>15,303,200.00</b>	<b>2,296,400.00</b>	<b>-</b>	<b>76,728,100.00</b>	<b>59,128,500.00</b>	<b>61,800,185.06</b>	<b>104.52</b>
ค่าจ้างชั่วคราว	5,087,700.00	-	-	-	5,087,700.00	5,087,700.00	5,032,687.62	98.92
ค่าตอบแทนใช้สอยและวัสดุ	32,892,400.00	2,547,560.00	-	-	35,439,960.00	32,892,400.00	29,958,961.79	91.08
ค่าสาธารณูปโภค	19,295,400.00	-	-	-	19,295,400.00	19,295,400.00	18,253,704.81	94.60
ครุภัณฑ์	-	3,544,040.00	1,496,000.00	-	5,040,040.00	-	1,447,653.00	-
ที่ดินและสิ่งก่อสร้าง	-	5,187,900.00	770,900.00	-	5,958,800.00	-	2,300,259.86	-
อุดหนุนทั่วไป	1,803,000.00	3,970,000.00	29,500.00	-	5,802,500.00	1,803,000.00	4,732,772.98	262.49
รายจ่ายอื่น	50,000.00	53,700.00	-	-	103,700.00	50,000.00	74,145.00	148.29
<b>ฝ่ายกิจการนิสิตวิทยาเขตพัทลุง</b>	<b>8,611,800.00</b>	<b>(49,878.00)</b>	<b>-</b>	<b>-</b>	<b>8,561,922.00</b>	<b>8,611,800.00</b>	<b>5,554,337.93</b>	<b>64.50</b>
ค่าจ้างชั่วคราว	-	1,243,860.00	-	-	1,243,860.00	-	989,054.00	-
ค่าตอบแทนใช้สอยและวัสดุ	488,700.00	(116,280.00)	-	-	372,420.00	488,700.00	324,766.75	66.46
ค่าสาธารณูปโภค	19,200.00	-	-	-	19,200.00	19,200.00	14,300.00	74.48
ครุภัณฑ์	-	-	-	-	-	-	-	-
ที่ดินและสิ่งก่อสร้าง	-	-	-	-	-	-	-	-
อุดหนุนทั่วไป	8,053,900.00	(1,308,738.00)	-	-	6,745,162.00	8,053,900.00	4,109,468.18	51.02
รายจ่ายอื่น	50,000.00	131,280.00	-	-	181,280.00	50,000.00	116,749.00	233.50
<b>คณะศึกษาศาสตร์</b>	<b>23,156,000.00</b>	<b>2,112,100.00</b>	<b>4,600,000.00</b>	<b>-</b>	<b>29,868,100.00</b>	<b>23,156,000.00</b>	<b>15,553,038.54</b>	<b>67.17</b>
ค่าจ้างชั่วคราว	1,968,000.00	108,000.00	-	-	2,076,000.00	1,968,000.00	1,643,918.00	83.53
ค่าตอบแทนใช้สอยและวัสดุ	6,512,800.00	639,133.00	600,000.00	-	7,751,933.00	6,512,800.00	5,720,706.31	87.84
ค่าสาธารณูปโภค	158,200.00	-	-	-	158,200.00	158,200.00	122,439.64	77.40
ครุภัณฑ์	313,000.00	168,075.00	-	-	481,075.00	313,000.00	409,020.00	130.68
ที่ดินและสิ่งก่อสร้าง	-	-	-	-	-	-	-	-
อุดหนุนทั่วไป	7,739,600.00	674,753.00	4,000,000.00	-	12,414,353.00	7,739,600.00	4,969,027.95	64.20
รายจ่ายอื่น	6,464,400.00	522,139.00	-	-	6,986,539.00	6,464,400.00	2,687,926.64	41.58
<b>คณะมนุษยศาสตร์และสังคมศาสตร์</b>	<b>23,120,700.00</b>	<b>465,300.00</b>	<b>871,400.00</b>	<b>100,000.00</b>	<b>24,557,400.00</b>	<b>23,120,700.00</b>	<b>16,374,327.68</b>	<b>70.82</b>
ค่าจ้างชั่วคราว	2,394,000.00	561,000.00	262,500.00	-	3,217,500.00	2,394,000.00	3,133,540.00	130.89
ค่าตอบแทนใช้สอยและวัสดุ	5,303,500.00	305,406.00	12,400.00	-	5,621,306.00	5,303,500.00	4,127,802.95	77.83
ค่าสาธารณูปโภค	133,200.00	-	-	-	133,200.00	133,200.00	108,370.96	81.36
ครุภัณฑ์	1,792,400.00	699,746.80	97,100.00	-	2,589,246.80	1,792,400.00	2,432,940.80	135.74
ที่ดินและสิ่งก่อสร้าง	70,000.00	-	499,400.00	-	569,400.00	70,000.00	-	-
อุดหนุนทั่วไป	8,652,500.00	(48,543.00)	-	220,000.00	8,823,957.00	8,652,500.00	4,665,363.05	53.92
รายจ่ายอื่น	4,775,100.00	(1,052,309.80)	-	(120,000.00)	3,602,790.20	4,775,100.00	1,906,309.92	39.92
<b>คณะเศรษฐศาสตร์และบริหารธุรกิจ</b>	<b>17,162,500.00</b>	<b>4,440.50</b>	<b>-</b>	<b>-</b>	<b>17,166,940.50</b>	<b>17,162,500.00</b>	<b>11,815,761.86</b>	<b>68.85</b>
ค่าจ้างชั่วคราว	2,367,000.00	(284,550.00)	-	-	2,082,450.00	2,367,000.00	1,488,400.00	62.88
ค่าตอบแทนใช้สอยและวัสดุ	7,055,600.00	102,721.00	-	-	7,158,321.00	7,055,600.00	5,367,815.70	76.08
ค่าสาธารณูปโภค	123,600.00	-	-	-	123,600.00	123,600.00	98,461.08	79.66
ครุภัณฑ์	400,000.00	18,490.00	-	-	418,490.00	400,000.00	415,620.00	103.91
ที่ดินและสิ่งก่อสร้าง	-	-	-	-	-	-	-	-
อุดหนุนทั่วไป	5,609,500.00	208,990.50	-	-	5,818,490.50	5,609,500.00	3,990,907.20	71.15
รายจ่ายอื่น	1,606,800.00	(41,211.00)	-	-	1,565,589.00	1,606,800.00	454,557.88	28.29



หน่วยงาน	งบประมาณ จัดสรร	โอนเปลี่ยนแปลง (เพิ่ม/(ลด))	เงินสะสม เพิ่มเติม	ปรับเพิ่ม (ปรับลด)	งบประมาณ สุทธิ	1 ตุลาคม 2559 - 25 กันยายน 2560		
						แผน	ผล	ร้อยละ
	425,583,800.00	-	41,188,796.00	(8,852,287.07)	457,920,362.93	413,178,300.00	297,028,732.97	71.89
<b>คณะศิลปกรรมศาสตร์</b>	6,088,000.00	190,800.00	-	-	6,278,800.00	6,088,000.00	3,977,760.31	65.34
ค่าจ้างชั่วคราว	948,000.00	-	-	-	948,000.00	948,000.00	785,661.00	82.88
ค่าตอบแทนใช้สอยและวัสดุ	2,267,900.00	(511,299.01)	-	-	1,756,600.99	2,267,900.00	1,483,153.66	65.40
ค่าสาธารณูปโภค	98,400.00	-	-	-	98,400.00	98,400.00	92,915.00	94.43
ครุภัณฑ์	-	247,950.00	-	-	247,950.00	-	247,950.00	-
ที่ดินและสิ่งก่อสร้าง	-	-	-	-	-	-	-	-
อุดหนุนทั่วไป	2,773,700.00	416,349.01	-	-	3,190,049.01	2,773,700.00	1,287,416.01	46.42
รายจ่ายอื่น	-	37,800.00	-	-	37,800.00	-	80,664.64	-
<b>คณะนิติศาสตร์</b>	9,659,000.00	639,800.00	-	-	10,298,800.00	9,659,000.00	7,496,594.13	77.61
ค่าจ้างชั่วคราว	2,448,000.00	(505,040.00)	-	-	1,942,960.00	2,448,000.00	1,886,274.00	77.05
ค่าตอบแทนใช้สอยและวัสดุ	4,237,200.00	120,600.00	-	-	4,357,800.00	4,237,200.00	3,701,387.53	87.35
ค่าสาธารณูปโภค	112,800.00	-	-	-	112,800.00	112,800.00	98,700.00	87.50
ครุภัณฑ์	-	295,500.00	-	-	295,500.00	-	291,995.00	-
ที่ดินและสิ่งก่อสร้าง	-	142,000.00	-	-	142,000.00	-	-	-
อุดหนุนทั่วไป	2,458,200.00	840,440.00	-	-	3,298,640.00	2,458,200.00	1,488,884.00	60.57
รายจ่ายอื่น	402,800.00	(253,700.00)	-	-	149,100.00	402,800.00	29,353.60	7.29
<b>คณะวิทยาศาสตร์</b>	10,286,700.00	1,395,854.00	84,960.00	-	11,767,514.00	10,286,700.00	8,261,699.88	80.31
ค่าจ้างชั่วคราว	2,741,500.00	(328,980.00)	-	-	2,412,520.00	2,741,500.00	2,338,238.62	85.29
ค่าตอบแทนใช้สอยและวัสดุ	1,926,100.00	194,761.00	1,680.00	-	2,122,541.00	1,926,100.00	1,475,011.66	76.58
ค่าสาธารณูปโภค	145,200.00	-	-	-	145,200.00	145,200.00	114,134.07	78.60
ครุภัณฑ์	90,000.00	1,228,879.00	83,280.00	-	1,402,159.00	90,000.00	441,030.00	490.03
ที่ดินและสิ่งก่อสร้าง	-	80,600.00	-	-	80,600.00	-	80,600.00	-
อุดหนุนทั่วไป	4,889,200.00	307,764.00	-	-	5,196,964.00	4,889,200.00	3,597,150.13	73.57
รายจ่ายอื่น	494,700.00	(87,170.00)	-	-	407,530.00	494,700.00	215,535.40	43.57
<b>คณะเทคโนโลยีและการพัฒนาชุมชน</b>	3,707,000.00	10,989,151.00	-	-	14,696,151.00	3,707,000.00	3,428,505.28	92.49
ค่าจ้างชั่วคราว	399,500.00	-	-	-	399,500.00	399,500.00	383,532.00	96.00
ค่าตอบแทนใช้สอยและวัสดุ	2,374,100.00	(336,848.64)	-	-	2,037,251.36	2,374,100.00	1,680,119.41	70.77
ค่าสาธารณูปโภค	75,600.00	-	-	-	75,600.00	75,600.00	64,090.99	84.78
ครุภัณฑ์	150,000.00	58,600.00	-	-	208,600.00	150,000.00	208,600.00	139.07
ที่ดินและสิ่งก่อสร้าง	-	10,732,800.00	-	-	10,732,800.00	-	329,236.00	-
อุดหนุนทั่วไป	139,400.00	219,666.00	-	-	359,066.00	139,400.00	171,192.60	122.81
รายจ่ายอื่น	568,400.00	314,933.64	-	-	883,333.64	568,400.00	591,734.28	104.11
<b>คณะวิศวกรรมศาสตร์</b>	2,853,800.00	1,007,300.00	-	-	3,861,100.00	2,853,800.00	3,057,081.81	107.12
ค่าจ้างชั่วคราว	-	-	-	-	-	-	-	-
ค่าตอบแทนใช้สอยและวัสดุ	412,900.00	264,800.00	-	-	677,700.00	412,900.00	452,159.81	109.51
ค่าสาธารณูปโภค	64,800.00	-	-	-	64,800.00	64,800.00	40,100.00	61.88
ครุภัณฑ์	-	472,400.00	-	-	472,400.00	-	334,900.00	-
ที่ดินและสิ่งก่อสร้าง	1,902,300.00	208,300.00	-	-	2,110,600.00	1,902,300.00	2,055,385.00	108.05
อุดหนุนทั่วไป	443,800.00	(268,280.00)	-	-	175,520.00	443,800.00	17,800.00	4.01
รายจ่ายอื่น	30,000.00	330,080.00	-	-	360,080.00	30,000.00	156,737.00	522.46
<b>คณะวิทยาการสุขภาพและการกีฬา</b>	8,647,300.00	1,563,700.00	-	-	10,211,000.00	8,647,300.00	4,764,117.48	55.09
ค่าจ้างชั่วคราว	1,044,000.00	930,226.00	-	-	1,974,226.00	1,044,000.00	1,974,226.00	189.10
ค่าตอบแทนใช้สอยและวัสดุ	2,945,000.00	(716,585.00)	-	-	2,228,415.00	2,945,000.00	1,001,061.75	33.99
ค่าสาธารณูปโภค	120,000.00	-	-	-	120,000.00	120,000.00	80,914.01	67.43
ครุภัณฑ์	85,500.00	1,554,635.00	-	-	1,640,135.00	85,500.00	766,500.00	896.49
ที่ดินและสิ่งก่อสร้าง	-	720,000.00	-	-	720,000.00	-	-	-
อุดหนุนทั่วไป	144,800.00	214,900.00	-	-	359,700.00	144,800.00	165,935.00	114.60
รายจ่ายอื่น	4,308,000.00	(1,139,476.00)	-	-	3,168,524.00	4,308,000.00	775,480.72	18.00



หน่วยงาน	งบประมาณ จัดสรร	โอนเปลี่ยนแปลง (เพิ่ม/ลด)	เงินสะสม เพิ่มเติม	ปรับเพิ่ม (ปรับลด)	งบประมาณ สุทธิ	1 ตุลาคม 2559 - 25 กันยายน 2560		
						แผน	ผล	ร้อยละ
	425,583,800.00	-	41,188,796.00	(8,852,287.07)	457,920,362.93	413,178,300.00	297,028,732.97	71.89
<b>คณะพยาบาลศาสตร์</b>	687,700.00	7,072,000.00	-	-	7,759,700.00	687,700.00	514,107.16	74.76
ค่าจ้างชั่วคราว	-	-	-	-	-	-	-	-
ค่าตอบแทนใช้สอยและวัสดุ	422,500.00	125,700.00	-	-	548,200.00	422,500.00	331,834.67	78.54
ค่าสาธารณูปโภค	43,200.00	-	-	-	43,200.00	43,200.00	31,900.00	73.84
ครุภัณฑ์	-	6,922,300.00	-	-	6,922,300.00	-	37,000.00	-
ที่ดินและสิ่งก่อสร้าง	-	-	-	-	-	-	-	-
อุดหนุนทั่วไป	212,000.00	-	-	-	212,000.00	212,000.00	113,372.49	53.48
รายจ่ายอื่น	10,000.00	24,000.00	-	-	34,000.00	10,000.00	-	-
<b>บัณฑิตวิทยาลัย</b>	1,743,400.00	-	774,836.00	-	2,518,236.00	1,743,400.00	2,293,663.00	131.56
ค่าจ้างชั่วคราว	-	-	-	-	-	-	-	-
ค่าตอบแทนใช้สอยและวัสดุ	258,900.00	(57,205.00)	-	-	201,695.00	258,900.00	190,761.00	73.68
ค่าสาธารณูปโภค	38,400.00	8,250.00	-	-	46,650.00	38,400.00	46,650.00	121.48
ครุภัณฑ์	-	-	-	-	-	-	-	-
ที่ดินและสิ่งก่อสร้าง	-	-	-	-	-	-	-	-
อุดหนุนทั่วไป	1,226,100.00	(31,710.00)	774,836.00	-	1,969,226.00	1,226,100.00	1,755,587.00	143.18
รายจ่ายอื่น	220,000.00	80,665.00	-	-	300,665.00	220,000.00	300,665.00	136.67
<b>สถาบันทักษิณคดีศึกษา</b>	1,967,700.00	1,564,020.00	96,900.00	-	3,628,620.00	1,967,700.00	2,953,251.50	150.09
ค่าจ้างชั่วคราว	1,121,700.00	78,500.00	-	-	1,200,200.00	1,121,700.00	1,117,140.00	99.59
ค่าตอบแทนใช้สอยและวัสดุ	795,600.00	498,420.00	-	-	1,294,020.00	795,600.00	1,198,422.50	150.63
ค่าสาธารณูปโภค	50,400.00	(18,000.00)	-	-	32,400.00	50,400.00	27,400.00	54.37
ครุภัณฑ์	-	27,600.00	96,900.00	-	124,500.00	-	124,500.00	-
ที่ดินและสิ่งก่อสร้าง	-	-	-	-	-	-	-	-
อุดหนุนทั่วไป	-	856,500.00	-	-	856,500.00	-	364,921.00	-
รายจ่ายอื่น	-	121,000.00	-	-	121,000.00	-	120,868.00	-
<b>สำนักคอมพิวเตอร์ (สงขลา)</b>	3,702,500.00	4,785,673.00	-	-	8,488,173.00	3,702,500.00	7,146,815.05	193.03
ค่าจ้างชั่วคราว	414,000.00	(18,000.00)	-	-	396,000.00	414,000.00	396,000.00	95.65
ค่าตอบแทนใช้สอยและวัสดุ	2,367,200.00	384,803.00	-	-	2,752,003.00	2,367,200.00	2,224,613.05	93.98
ค่าสาธารณูปโภค	42,000.00	-	-	-	42,000.00	42,000.00	33,717.00	80.28
ครุภัณฑ์	100,000.00	4,657,790.00	-	-	4,757,790.00	100,000.00	3,952,905.00	3,952.91
ที่ดินและสิ่งก่อสร้าง	-	-	-	-	-	-	-	-
อุดหนุนทั่วไป	-	-	-	-	-	-	-	-
รายจ่ายอื่น	779,300.00	(238,920.00)	-	-	540,380.00	779,300.00	539,580.00	69.24
<b>สำนักคอมพิวเตอร์ (พัทลุง)</b>	1,091,800.00	2,109,747.00	146,000.00	-	3,347,547.00	1,091,800.00	2,138,309.99	195.85
ค่าจ้างชั่วคราว	167,500.00	(7,980.00)	-	-	159,520.00	167,500.00	159,480.00	95.21
ค่าตอบแทนใช้สอยและวัสดุ	342,600.00	31,650.00	-	-	374,250.00	342,600.00	381,499.76	111.35
ค่าสาธารณูปโภค	30,000.00	-	-	-	30,000.00	30,000.00	19,558.23	65.19
ครุภัณฑ์	315,100.00	1,582,862.00	63,700.00	-	1,961,662.00	315,100.00	1,120,383.00	355.56
ที่ดินและสิ่งก่อสร้าง	-	-	82,300.00	-	82,300.00	-	81,800.00	-
อุดหนุนทั่วไป	-	-	-	-	-	-	-	-
รายจ่ายอื่น	236,600.00	503,215.00	-	-	739,815.00	236,600.00	375,589.00	158.74
<b>สำนักหอสมุด (สงขลา)</b>	9,419,500.00	150,000.00	100,000.00	-	9,669,500.00	9,419,500.00	4,259,915.25	45.22
ค่าจ้างชั่วคราว	1,200,000.00	(10,000.00)	-	-	1,190,000.00	1,200,000.00	1,159,000.00	96.58
ค่าตอบแทนใช้สอยและวัสดุ	866,100.00	246,770.00	-	-	1,112,870.00	866,100.00	1,010,538.22	116.68
ค่าสาธารณูปโภค	74,000.00	(15,000.00)	-	-	59,000.00	74,000.00	51,247.03	69.25
ครุภัณฑ์	-	38,400.00	-	-	38,400.00	-	37,400.00	-
ที่ดินและสิ่งก่อสร้าง	7,000,000.00	-	-	-	7,000,000.00	7,000,000.00	1,732,500.00	24.75
อุดหนุนทั่วไป	-	-	100,000.00	-	100,000.00	-	100,000.00	-
รายจ่ายอื่น	279,400.00	(110,170.00)	-	-	169,230.00	279,400.00	169,230.00	60.57

หน่วยงาน	งบประมาณ จัดสรร	โอนเปลี่ยนแปลง (เพิ่ม/(ลด))	เงินสะสม เพิ่มเติม	ปรับเพิ่ม (ปรับลด)	งบประมาณ สุทธิ	1 ตุลาคม 2559 - 25 กันยายน 2560		
						แผน	ผล	ร้อยละ
						425,583,800.00	-	41,188,796.00
<b>สำนักหอสมุด (หัทลุง)</b>	776,700.00	37,592.00	-	-	814,292.00	776,700.00	669,563.03	86.21
ค่าจ้างชั่วคราว	248,200.00	-	-	-	248,200.00	248,200.00	248,160.00	99.98
ค่าตอบแทนใช้สอยและวัสดุ	355,500.00	30,192.00	-	-	385,692.00	355,500.00	288,371.00	81.12
ค่าสาธารณูปโภค	15,000.00	-	-	-	15,000.00	15,000.00	10,232.03	68.21
ครุภัณฑ์	-	-	-	-	-	-	-	-
ที่ดินและสิ่งก่อสร้าง	-	-	-	-	-	-	-	-
อุดหนุนทั่วไป	-	-	-	-	-	-	-	-
รายจ่ายอื่น	158,000.00	7,400.00	-	-	165,400.00	158,000.00	122,800.00	77.72
<b>สถาบันวิจัยและพัฒนา</b>	5,996,200.00	378,600.00	-	-	6,374,800.00	5,996,200.00	6,190,574.97	103.24
ค่าจ้างชั่วคราว	-	594,000.00	-	-	594,000.00	-	584,419.35	-
ค่าตอบแทนใช้สอยและวัสดุ	277,800.00	(23,500.00)	-	-	254,300.00	277,800.00	253,889.78	91.39
ค่าสาธารณูปโภค	38,400.00	15,600.00	-	-	54,000.00	38,400.00	49,192.44	128.11
ครุภัณฑ์	-	-	-	-	-	-	-	-
ที่ดินและสิ่งก่อสร้าง	-	-	-	-	-	-	-	-
อุดหนุนทั่วไป	5,600,000.00	(371,000.00)	-	-	5,229,000.00	5,600,000.00	5,123,444.50	91.49
รายจ่ายอื่น	80,000.00	163,500.00	-	-	243,500.00	80,000.00	179,628.90	224.54
<b>สถาบันปฏิบัติการชุมชนเพื่อการศึกษาแบบบูรณาการ</b>	539,600.00	1,358,400.00	-	-	1,898,000.00	539,600.00	1,174,056.12	217.58
ค่าจ้างชั่วคราว	-	-	-	-	-	-	-	-
ค่าตอบแทนใช้สอยและวัสดุ	362,000.00	(110,466.00)	-	-	251,534.00	362,000.00	193,095.92	53.34
ค่าสาธารณูปโภค	57,600.00	-	-	-	57,600.00	57,600.00	43,300.00	75.17
ครุภัณฑ์	-	-	-	-	-	-	-	-
ที่ดินและสิ่งก่อสร้าง	-	-	-	-	-	-	-	-
อุดหนุนทั่วไป	100,000.00	1,179,416.00	-	-	1,279,416.00	100,000.00	928,210.20	928.21
รายจ่ายอื่น	20,000.00	289,450.00	-	-	309,450.00	20,000.00	9,450.00	47.25
<b>วิทยาลัยภูมิปัญญาชุมชน</b>	580,100.00	491,700.00	575,100.00	-	1,646,954.00	580,100.00	1,027,479.21	177.12
ค่าจ้างชั่วคราว	-	-	-	-	-	-	-	-
ค่าตอบแทนใช้สอยและวัสดุ	492,500.00	29,240.00	-	-	521,740.00	492,500.00	438,243.21	88.98
ค่าสาธารณูปโภค	57,600.00	-	-	-	57,600.00	57,600.00	43,600.00	75.69
ครุภัณฑ์	-	27,840.00	-	-	27,840.00	-	27,840.00	-
ที่ดินและสิ่งก่อสร้าง	-	-	-	-	-	-	-	-
อุดหนุนทั่วไป	-	411,700.00	575,100.00	-	986,800.00	-	496,276.00	-
รายจ่ายอื่น	30,000.00	22,920.00	-	-	52,920.00	30,000.00	21,520.00	71.73
<b>วิทยาลัยการจัดการเพื่อการพัฒนา</b>	23,222,600.00	-	-	-	23,222,600.00	23,222,600.00	18,156,995.48	78.19
ค่าจ้างชั่วคราว	7,436,000.00	1,462,800.00	-	-	8,898,800.00	7,436,000.00	8,898,785.00	119.67
ค่าตอบแทนใช้สอยและวัสดุ	9,987,800.00	(2,685,800.00)	-	-	7,302,000.00	9,987,800.00	6,198,977.78	62.07
ค่าสาธารณูปโภค	691,800.00	(120,000.00)	-	-	571,800.00	691,800.00	512,778.23	74.12
ครุภัณฑ์	-	-	-	-	-	-	-	-
ที่ดินและสิ่งก่อสร้าง	-	-	-	-	-	-	-	-
อุดหนุนทั่วไป	2,362,000.00	(235,000.00)	-	-	2,127,000.00	2,362,000.00	451,452.79	19.11
รายจ่ายอื่น	2,745,000.00	1,578,000.00	-	-	4,323,000.00	2,745,000.00	2,095,001.68	76.32
<b>วิทยาลัยนานาชาติ</b>	1,471,000.00	437,826.39	-	-	1,908,826.39	1,471,000.00	1,826,594.07	124.17
ค่าจ้างชั่วคราว	-	-	-	-	-	-	-	-
ค่าตอบแทนใช้สอยและวัสดุ	1,012,700.00	4,947.41	-	-	1,017,647.41	1,012,700.00	979,215.09	96.69
ค่าสาธารณูปโภค	38,400.00	(22,800.00)	-	-	15,600.00	38,400.00	14,300.00	37.24
ครุภัณฑ์	-	15,410.00	-	-	15,410.00	-	15,410.00	-
ที่ดินและสิ่งก่อสร้าง	-	-	-	-	-	-	-	-
อุดหนุนทั่วไป	409,900.00	(78,923.40)	-	-	330,976.60	409,900.00	288,476.60	-
รายจ่ายอื่น	10,000.00	519,192.38	-	-	529,192.38	10,000.00	529,192.38	5,291.92



หน่วยงาน	งบประมาณ จัดสรร	โอนเปลี่ยนแปลง (เพิ่ม/(ลด))	เงินสะสม เพิ่มเติม	ปรับเพิ่ม (ปรับลด)	งบประมาณ สุทธิ	1 ตุลาคม 2559 - 25 กันยายน 2560		
						แผน	ผล	ร้อยละ
						425,583,800.00	-	41,188,796.00
<b>ศูนย์สร้างสรรคงานออกแบบ (CLC)</b>	-	-	20,990,700.00	(8,952,287.07)	12,038,412.93	-	1,499,955.21	-
ค่าจ้างชั่วคราว	-	(440,000.00)	1,852,500.00	(237,500.00)	1,175,000.00	-	894,000.00	-
ค่าตอบแทนใช้สอยและวัสดุ	-	640,000.00	220,000.00	(397,552.99)	462,447.01	-	356,139.88	-
ค่าสาธารณูปโภค	-	30,000.00	-	-	30,000.00	-	3,925.57	-
ครุภัณฑ์	-	(180,000.00)	200,000.00	-	20,000.00	-	-	-
ที่ดินและสิ่งก่อสร้าง	-	-	-	-	-	-	-	-
อุดหนุนทั่วไป	-	(50,000.00)	5,018,200.00	(4,208,418.36)	759,781.64	-	8,170.00	-
รายจ่ายอื่น	-	-	13,700,000.00	(4,108,815.72)	9,591,184.28	-	237,719.76	-
<b>สถาบันพัฒนาทุนมนุษย์</b>	-	-	6,857,000.00	-	6,857,000.00	-	1,988,278.03	-
ค่าจ้างชั่วคราว	-	-	780,000.00	-	780,000.00	-	186,000.00	-
ค่าตอบแทนใช้สอยและวัสดุ	-	-	4,330,000.00	-	4,330,000.00	-	488,826.93	-
ค่าสาธารณูปโภค	-	-	-	-	-	-	-	-
ครุภัณฑ์	-	-	400,000.00	-	400,000.00	-	26,780.00	-
ที่ดินและสิ่งก่อสร้าง	-	-	-	-	-	-	-	-
อุดหนุนทั่วไป	-	-	1,347,000.00	-	1,347,000.00	-	1,286,671.10	-
รายจ่ายอื่น	-	-	-	-	-	-	-	-
<b>ศูนย์ภาษามหาวิทยาลัย</b>	-	-	3,795,500.00	-	3,795,500.00	-	305,500.00	-
ค่าจ้างชั่วคราว	-	(225,600.00)	1,248,000.00	-	1,022,400.00	-	148,000.00	-
ค่าตอบแทนใช้สอยและวัสดุ	-	225,600.00	243,200.00	-	468,800.00	-	154,900.00	-
ค่าสาธารณูปโภค	-	-	45,600.00	-	45,600.00	-	2,600.00	-
ครุภัณฑ์	-	-	267,400.00	-	267,400.00	-	-	-
ที่ดินและสิ่งก่อสร้าง	-	-	-	-	-	-	-	-
อุดหนุนทั่วไป	-	-	160,300.00	-	160,300.00	-	-	-
รายจ่ายอื่น	-	-	1,831,000.00	-	1,831,000.00	-	-	-



รายละเอียดงบประมาณ  
งบบูรณาการ ประจำปี พ.ศ. 2561

มหาวิทยาลัยได้รับจัดสรรงบประมาณ “งบบูรณาการ” ประจำปีงบประมาณ พ.ศ. 2561

มีรายละเอียดโครงการต่าง ๆ ดังนี้

คณะ/โครงการ	จำนวน
มหาวิทยาลัยทักษิณ	106,087,100.00
บูรณาการพัฒนาเศรษฐกิจฐานรากและชุมชนเข้มแข็ง	51,917,600.00
คณะวิศวกรรมศาสตร์	51,917,600.00
<b>งบลงทุน</b>	
- ครุภัณฑ์ที่มีราคาต่อหน่วยต่ำกว่า 1 ล้านบาท	720,000.00
- ครุภัณฑ์ที่มีราคาต่อหน่วยตั้งแต่ 1 ล้านบาทขึ้นไป	26,700,000.00
- ค่าก่อสร้างอาคารโรงงานแผ่นกระเบื้องหลังคาจากยางพารา	19,206,100.00
<b>เงินอุดหนุน</b>	
- โครงการโรงงานต้นแบบและศูนย์ข้อมูลเพื่อการพัฒนาเศรษฐกิจฐานรากและรัฐวิสาหกิจขนาดกลางและขนาดย่อมด้านยางพารา	5,291,500.00
พัฒนาโครงการสร้างพื้นฐานและสิ่งแวดล้อม	54,169,500.00
ฝ่ายบริหารวิทยาเขตสงขลา	
<b>งบลงทุน</b>	
- ต่อเติมศูนย์ปฏิบัติการดนตรีและหอศิลปะการแสดงฯ	38,491,500.00
- ปรับปรุงห้องน้ำและอาคารที่จอดรถสถาบันทักษิณคดีศึกษา	10,098,000.00
<b>เงินอุดหนุน</b>	
- เงินอุดหนุนการดำเนินงานศูนย์ปฏิบัติการดนตรีและหอศิลปะการแสดง	5,580,000.00

ปฏิทินการดำเนินงาน

ประจำปีงบประมาณ พ.ศ. 2561 และ 2562



ปฏิทินการบริหารงบประมาณ ปีงบประมาณ พ.ศ. 2561

รายการ	ก.ย. - 60	ต.ค. - 60	พ.ย. - 60	ธ.ค. - 60	ม.ค. - 61	ก.พ. - 61	มี.ค. - 61	เม.ย. - 61	พ.ค. - 61	มิ.ย. - 61	ก.ค. - 61	ส.ค. - 61	ก.ย. - 61
อนุมัติงบประมาณ	↔												
รายงาน แผน-ผล การใช้จ่ายงบประมาณ ไตรมาส 1			↔										
รายงาน แผน-ผล การใช้จ่ายงบประมาณ ไตรมาส 2							↔						
รายงาน แผน-ผล การใช้จ่ายงบประมาณ ไตรมาส 3											↔		

ปฏิทินการจัดทำงบประมาณ ปีงบประมาณ พ.ศ. 2562

รายการ	ก.ย. - 60	ต.ค. - 60	พ.ย. - 60	ธ.ค. - 60	ม.ค. - 61	ก.พ. - 61	มี.ค. - 61	เม.ย. - 61	พ.ค. - 61	มิ.ย. - 61	ก.ค. - 61	ส.ค. - 61	ก.ย. - 61
จัดอบรมค่าของบลงทุน			↔										
จัดทำรายงานค่าของบลงทุน			↔										
การจัดทำค่าใช้จ่ายส่วนรวม								↔					
จัดอบรมค่าของงบดำเนินการ และแผนการใช้จ่ายงบประมาณ								↔					
จัดทำค่าของงบดำเนินการ													
จัดทำแผนการใช้จ่ายงบประมาณ													↔

ร่วมแลกเปลี่ยนเรียนรู้



