



รายงานการศึกษาข้อมูลนิสิตใหม่  
ปีการศึกษา ๒๕๖๑  
มหาวิทยาลัยทักษิณ

กลุ่มภารกิจวิจัยสถาบันและสารสนเทศ  
ฝ่ายแผนงาน สำนักงานมหาวิทยาลัย  
พฤศจิกายน ๒๕๖๑



## คำนำ

ฝ่ายแผนงาน มหาวิทยาลัยทักษิณ ได้จัดทำรายงานการศึกษาข้อมูลนิตินิตใหม่เฉพาะนิตินิตภาคปกติ ระดับปริญญาตรี ปีการศึกษา 2561 มีวัตถุประสงค์เพื่อให้ทราบถึงสภาพปัจจุบันของนิตินิตใหม่ทั้งข้อมูลทั่วไปเกี่ยวกับนิตินิตใหม่ ข้อมูลเกี่ยวกับครอบครัวของนิตินิตใหม่ ข้อมูลด้านการศึกษา ด้านสังคมและข้อมูลด้านเศรษฐกิจ เพื่อเป็นประโยชน์ต่อการกำหนดนโยบายในการจัดการศึกษาและการพัฒนาด้านคุณภาพการศึกษาตลอดจนการผลิตบัณฑิต การพัฒนาส่งเสริม นิตินิตในด้านต่าง ๆ อาทิ การจัดสรรทุนการศึกษา การพัฒนาด้านหลักสูตร เป็นต้น

กลุ่มภารกิจวิจัยสถาบันและสารสนเทศ ได้รับความร่วมมือจากสำนักคอมพิวเตอร์ในการนำแบบสำรวจระเบียบวัตินิตินิตใหม่ลงเว็บไซต์มหาวิทยาลัย ตลอดจนการประมวลผลข้อมูลของแต่ละคำถามในแบบสำรวจ และได้รับความร่วมมืออย่างดีจากงานทะเบียนนิตินิตและบริการ การศึกษา ในการช่วยตรวจสอบข้อมูลเบื้องต้น ทางฝ่ายแผนงานขอขอบพระคุณและหวังเป็นอย่างยิ่งว่า เอกสารรายงานฉบับนี้คงเป็นประโยชน์แก่ผู้บริหาร คณะหรือหน่วยงานต่าง ๆ ที่เกี่ยวข้อง หากเอกสารมีข้อบกพร่องประการใดต้องกราบขออภัยมา ณ ที่นี้ และสามารถส่งข้อเสนอแนะมายังฝ่ายแผนงาน เพื่อจะได้แก้ไขและปรับปรุงในการจัดทำเอกสารในครั้งต่อไป

กลุ่มภารกิจวิจัยสถาบันและสารสนเทศ  
ฝ่ายแผนงาน สำนักงานมหาวิทยาลัย  
มหาวิทยาลัยทักษิณ

## สารบัญ

เรื่อง	หน้า
คำนำ	( ก )
บทที่ 1 บทนำ	1
- วัตถุประสงค์	1
- ขอบเขตของการศึกษา	1
- ประโยชน์ที่คาดว่าจะได้รับ	2
- คำนิยาม	2
บทที่ 2 เอกสารที่เกี่ยวข้อง	5
- ประเภทการรับนิสิต	5
- คุณสมบัติผู้สมัคร	6
- จำนวนรับนิสิต	15
- จำนวนหลักสูตรและสาขาวิชา	17
บทที่ 3 วิธีดำเนินการศึกษาค้นคว้า	20
- กลุ่มประชากร	20
- การเก็บรวบรวมข้อมูล	20
- เครื่องมือที่ใช้ในการศึกษา	20
- การวิเคราะห์ข้อมูล	20
- สถิติที่ใช้ในการวิจัย	20
บทที่ 4 ผลการวิเคราะห์ข้อมูล	22
บทที่ 5 สรุปอภิปรายผลและข้อเสนอแนะ	63
ภาคผนวก 1	66
ภาคผนวก 2	172

## สารบัญแผนภูมิ

		หน้า
แผนภูมิที่ 1	แสดงร้อยละนิสิตใหม่ จำแนกตามเพศ ปีการศึกษา 2561	23
แผนภูมิที่ 2	แสดงจำนวนนิสิตใหม่ จำแนกตามเพศและปีการศึกษา	23
แผนภูมิที่ 3	แสดงร้อยละนิสิตใหม่ จำแนกตามเพศและกลุ่มสาขาวิชา ปีการศึกษา 2561	24
แผนภูมิที่ 4	แสดงร้อยละนิสิตใหม่ จำแนกตามเพศและคณะ ปีการศึกษา 2561	24
แผนภูมิที่ 5	แสดงร้อยละนิสิตใหม่ จำแนกตามอายุ ปีการศึกษา 2561	25
แผนภูมิที่ 6	แสดงจำนวนนิสิตใหม่ จำแนกตามอายุและกลุ่มสาขาวิชา ปีการศึกษา 2561	25
แผนภูมิที่ 7	แสดงจำนวนนิสิตใหม่ จำแนกตามอายุและคณะ ปีการศึกษา 2561	26
แผนภูมิที่ 8	แสดงร้อยละนิสิตใหม่ จำแนกตามศาสนา ปีการศึกษา 2561	26
แผนภูมิที่ 9	แสดงจำนวนนิสิตใหม่ จำแนกตามศาสนาและปีการศึกษา	27
แผนภูมิที่ 10	แสดงร้อยละนิสิตใหม่ จำแนกตามศาสนาและกลุ่มสาขาวิชา ปีการศึกษา 2561	27
แผนภูมิที่ 11	แสดงร้อยละนิสิตใหม่ จำแนกตามศาสนาและคณะ ปีการศึกษา 2561	28
แผนภูมิที่ 12	แสดงร้อยละนิสิตใหม่ จำแนกตามสถานภาพการสมรสและปีการศึกษา	28
แผนภูมิที่ 13	แสดงร้อยละนิสิตใหม่ จำแนกตามสถานภาพการสมรสและกลุ่มสาขาวิชา ปีการศึกษา 2561	29
แผนภูมิที่ 14	แสดงร้อยละนิสิตใหม่ จำแนกตามสถานภาพการสมรสและคณะ ปีการศึกษา 2561	29
แผนภูมิที่ 15	แสดงร้อยละนิสิตใหม่ จำแนกตามภูมิลำเนา 3 จังหวัดชายแดนใต้ของนิสิต ปีการศึกษา 2561	30
แผนภูมิที่ 16	แสดงร้อยละนิสิตใหม่ จำแนกตามภูมิลำเนา 3 จังหวัดชายแดนใต้ และกลุ่มสาขาวิชา ปีการศึกษา 2561	30
แผนภูมิที่ 17	แสดงร้อยละนิสิตใหม่ จำแนกตามภูมิลำเนา 5 จังหวัดชายแดนใต้ของนิสิต ปีการศึกษา 2561	31
แผนภูมิที่ 18	แสดงร้อยละนิสิตใหม่ จำแนกตามภูมิลำเนา 5 จังหวัดชายแดนใต้ และกลุ่มสาขาวิชา ปีการศึกษา 2561	31
แผนภูมิที่ 19	แสดงร้อยละนิสิตใหม่ จำแนกตามภาคที่เกิดของนิสิต ปีการศึกษา 2561	32
แผนภูมิที่ 20	แสดงร้อยละนิสิตใหม่ จำแนกตามภาคที่เกิดของนิสิตและกลุ่มสาขาวิชา ปีการศึกษา 2561	32

## สารบัญแผนภูมิ (ต่อ)

	หน้า
แผนภูมิที่ 21 แสดงร้อยละนิตินใหม่ จำแนกตามภาคที่อยู่ปัจจุบันของนิติน ปีการศึกษา 2561	33
แผนภูมิที่ 22 แสดงร้อยละนิตินใหม่ จำแนกตามภาคที่อยู่ปัจจุบันของนิติน และกลุ่มสาขาวิชา ปีการศึกษา 2561	33
แผนภูมิที่ 23 แสดงร้อยละนิตินใหม่ จำแนกตามการอยู่อาศัยของนิตินขณะศึกษา ปีการศึกษา 2561	34
แผนภูมิที่ 24 แสดงจำนวนนิตินใหม่ จำแนกตามการอยู่อาศัยของนิตินขณะศึกษา และปีการศึกษา 2561	34
แผนภูมิที่ 25 แสดงร้อยละนิตินใหม่ จำแนกตามการอยู่อาศัยของนิตินขณะศึกษา และกลุ่มสาขาวิชา ปีการศึกษา 2561	35
แผนภูมิที่ 26 แสดงร้อยละนิตินใหม่ จำแนกตามค่าใช้จ่ายส่วนตัวเฉลี่ยต่อเดือน ปีการศึกษา 2561	36
แผนภูมิที่ 27 แสดงจำนวนนิตินใหม่ จำแนกตามค่าใช้จ่ายส่วนตัวเฉลี่ยต่อเดือน และกลุ่มสาขาวิชา ปีการศึกษา 2561	36
แผนภูมิที่ 28 แสดงร้อยละนิตินใหม่ จำแนกตามกิจกรรมที่เคยปฏิบัติก่อนเข้าศึกษา ปีการศึกษา 2561	37
แผนภูมิที่ 29 แสดงร้อยละนิตินใหม่ จำแนกตามกิจกรรมที่เคยปฏิบัติก่อนเข้าศึกษา และกลุ่มสาขาวิชา ปีการศึกษา 2561	37
แผนภูมิที่ 30 แสดงร้อยละนิตินใหม่ จำแนกตามความคาดหวังในอนาคต เมื่อสำเร็จการศึกษา ปีการศึกษา 2561	38
แผนภูมิที่ 31 แสดงจำนวนนิตินใหม่ จำแนกตามความคาดหวังในอนาคต เมื่อสำเร็จการศึกษาและปีการศึกษา	38
แผนภูมิที่ 32 แสดงร้อยละนิตินใหม่ จำแนกตามความคาดหวังในอนาคต เมื่อสำเร็จการศึกษาและกลุ่มสาขาวิชา ปีการศึกษา 2561	39
แผนภูมิที่ 33 แสดงร้อยละนิตินใหม่ จำแนกตามระดับการศึกษาก่อนเข้า มหาวิทยาลัยทักษิณ ปีการศึกษา 2561	39
แผนภูมิที่ 34 แสดงร้อยละนิตินใหม่ จำแนกตามระดับการศึกษาก่อนเข้า มหาวิทยาลัยทักษิณและกลุ่มสาขาวิชา ปีการศึกษา 2561	40

## สารบัญแผนภูมิ (ต่อ)

	หน้า
แผนภูมิที่ 35 แสดงร้อยละนิสิตใหม่ จำแนกตามปี พ.ศ. ที่สำเร็จการศึกษา ปีการศึกษา 2561	40
แผนภูมิที่ 36 แสดงร้อยละนิสิตใหม่ จำแนกตามปี พ.ศ. ที่สำเร็จการศึกษา และกลุ่มสาขาวิชา ปีการศึกษา 2561	41
แผนภูมิที่ 37 แสดงร้อยละนิสิตใหม่ จำแนกตามภาคที่สำเร็จการศึกษา ปีการศึกษา 2561	41
แผนภูมิที่ 38 แสดงร้อยละนิสิตใหม่ จำแนกตามภาคที่สำเร็จการศึกษา และกลุ่มสาขาวิชา ปีการศึกษา 2561	42
แผนภูมิที่ 39 แสดงร้อยละนิสิตใหม่ จำแนกตามเกรดเฉลี่ย ปีการศึกษา 2561	42
แผนภูมิที่ 40 แสดงจำนวนนิสิตใหม่ จำแนกตามเกรดเฉลี่ยและปีการศึกษา	43
แผนภูมิที่ 41 แสดงร้อยละนิสิตใหม่ จำแนกตามเกรดเฉลี่ยและกลุ่มสาขาวิชา ปีการศึกษา 2561	43
แผนภูมิที่ 42 แสดงร้อยละนิสิตใหม่ จำแนกตามการเตรียมตัวสอบเข้ามหาวิทยาลัย ปีการศึกษา 2561	44
แผนภูมิที่ 43 แสดงร้อยละนิสิตใหม่ จำแนกตามการเตรียมตัวสอบเข้ามหาวิทยาลัย และกลุ่มสาขาวิชา ปีการศึกษา 2561	44
แผนภูมิที่ 44 แสดงร้อยละนิสิตใหม่ จำแนกตามประสบการณ์การเรียนในระดับ ปริญญาตรี ปีการศึกษา 2561	45
แผนภูมิที่ 45 แสดงร้อยละนิสิตใหม่ จำแนกตามประสบการณ์การเรียนในระดับ ปริญญาตรีและกลุ่มสาขาวิชา ปีการศึกษา 2561	45
แผนภูมิที่ 46 แสดงร้อยละนิสิตใหม่ จำแนกตามลำดับการเลือก ปีการศึกษา 2561	46
แผนภูมิที่ 47 แสดงจำนวนนิสิตใหม่ จำแนกตามลำดับการเลือกและปีการศึกษา	46
แผนภูมิที่ 48 แสดงร้อยละนิสิตใหม่ จำแนกตามลำดับการเลือกและกลุ่มสาขาวิชา ปีการศึกษา 2561	47
แผนภูมิที่ 49 แสดงร้อยละนิสิตใหม่ จำแนกตามเหตุผลในการเลือกสาขาวิชา ปีการศึกษา 2561	47
แผนภูมิที่ 50 แสดงร้อยละนิสิตใหม่ จำแนกตามเหตุผลในการเลือกสาขาวิชา และกลุ่มสาขาวิชา ปีการศึกษา 2561	48

## สารบัญแผนภูมิ (ต่อ)

	หน้า
แผนภูมิที่ 51 แสดงร้อยละนิสิตใหม่ จำแนกตามแหล่งทุนอุดหนุนการศึกษา ปีการศึกษา 2561	48
แผนภูมิที่ 52 แสดงจำนวนนิสิตใหม่ จำแนกตามแหล่งทุนอุดหนุนการศึกษา และปีการศึกษา	49
แผนภูมิที่ 53 แสดงร้อยละนิสิตใหม่ จำแนกตามแหล่งทุนอุดหนุนการศึกษา และกลุ่มสาขาวิชา ปีการศึกษา 2561	49
แผนภูมิที่ 54 แสดงร้อยละนิสิตใหม่ จำแนกตามสถานภาพการสมรสของบิดามารดา ปีการศึกษา 2561	50
แผนภูมิที่ 55 แสดงร้อยละนิสิตใหม่ จำแนกตามสถานภาพการสมรสของบิดามารดา และกลุ่มสาขาวิชา ปีการศึกษา 2561	50
แผนภูมิที่ 56 แสดงร้อยละนิสิตใหม่ จำแนกตามลำดับการเป็นบุตร ปีการศึกษา 2561	51
แผนภูมิที่ 57 แสดงร้อยละนิสิตใหม่ จำแนกตามลำดับการเป็นบุตรและกลุ่มสาขาวิชา ปีการศึกษา 2561	51
แผนภูมิที่ 58 แสดงร้อยละนิสิตใหม่ จำแนกตามจำนวนพี่น้องที่มีชีวิตอยู่ ปีการศึกษา 2561	52
แผนภูมิที่ 59 แสดงร้อยละนิสิตใหม่ จำแนกตามจำนวนพี่น้องที่มีชีวิตอยู่ และกลุ่มสาขาวิชา ปีการศึกษา 2561	52
แผนภูมิที่ 60 แสดงร้อยละนิสิตใหม่ จำแนกตามจำนวนพี่น้องที่กำลังศึกษาอยู่ ปีการศึกษา 2561	53
แผนภูมิที่ 61 แสดงร้อยละนิสิตใหม่ จำแนกตามจำนวนพี่น้องที่กำลังศึกษาอยู่ และกลุ่มสาขาวิชา ปีการศึกษา 2561	53
แผนภูมิที่ 62 แสดงร้อยละนิสิตใหม่ จำแนกตามภูมิลำเนาเดิมของบิดา ปีการศึกษา 2561	54
แผนภูมิที่ 63 แสดงร้อยละนิสิตใหม่ จำแนกตามภูมิลำเนาเดิมของบิดาและกลุ่มสาขาวิชา ปีการศึกษา 2561	54
แผนภูมิที่ 64 แสดงร้อยละนิสิตใหม่ จำแนกตามวุฒิการศึกษาสูงสุดของบิดา ปีการศึกษา 2561	55
แผนภูมิที่ 65 แสดงร้อยละนิสิตใหม่ จำแนกตามวุฒิการศึกษาสูงสุดของบิดา และกลุ่มสาขาวิชา ปีการศึกษา 2561	55



## สารบัญแผนภูมิ (ต่อ)

	หน้า
แผนภูมิที่ 66 แสดงร้อยละนิสิตใหม่ จำแนกตามอาชีพหลักของบิดา ปีการศึกษา 2561	56
แผนภูมิที่ 67 แสดงร้อยละนิสิตใหม่ จำแนกตามอาชีพหลักของบิดาและกลุ่มสาขาวิชา ปีการศึกษา 2561	56
แผนภูมิที่ 68 แสดงร้อยละนิสิตใหม่ จำแนกตามรายได้เฉลี่ยต่อเดือนของบิดา ปีการศึกษา 2561	57
แผนภูมิที่ 69 แสดงร้อยละนิสิตใหม่ จำแนกตามรายได้เฉลี่ยต่อเดือนของบิดา และกลุ่มสาขาวิชา ปีการศึกษา 2561	57
แผนภูมิที่ 70 แสดงร้อยละนิสิตใหม่ จำแนกตามภูมิลำเนาเดิมของมารดา ปีการศึกษา 2561	58
แผนภูมิที่ 71 แสดงร้อยละนิสิตใหม่ จำแนกตามภูมิลำเนาเดิมของมารดา และกลุ่มสาขาวิชา ปีการศึกษา 2561	58
แผนภูมิที่ 72 แสดงร้อยละนิสิตใหม่ จำแนกตามวุฒิการศึกษาสูงสุดของมารดา ปีการศึกษา 2561	59
แผนภูมิที่ 73 แสดงร้อยละนิสิตใหม่ จำแนกตามวุฒิการศึกษาสูงสุดของมารดา และกลุ่มสาขาวิชา ปีการศึกษา 2561	59
แผนภูมิที่ 74 แสดงร้อยละนิสิตใหม่ จำแนกตามอาชีพหลักของมารดา ปีการศึกษา 2561	60
แผนภูมิที่ 75 แสดงร้อยละนิสิตใหม่ จำแนกตามอาชีพหลักของมารดาและกลุ่มสาขาวิชา ปีการศึกษา 2561	60
แผนภูมิที่ 76 แสดงร้อยละนิสิตใหม่ จำแนกตามรายได้เฉลี่ยต่อเดือนของมารดา ปีการศึกษา 2561	61
แผนภูมิที่ 77 แสดงร้อยละนิสิตใหม่ จำแนกตามรายได้เฉลี่ยต่อเดือนของมารดา และกลุ่มสาขาวิชา ปีการศึกษา 2561	61

## สารบัญตาราง

	หน้า
ตารางที่ 1 แสดงรายละเอียดการรับนิสิตแยกตามระดับ ประเภท / โครงการ / วิธี ปีการศึกษา 2561	5
ตารางที่ 2 แสดงจำนวนการรับนิสิตระดับปริญญาตรี จำแนกตามวิทยาเขตและคณะ ปีการศึกษา 2561	15
ตารางที่ 3 แสดงจำนวนหลักสูตรและสาขาที่เปิดสอน ระดับปริญญาตรี ภาคปกติ ปีการศึกษา 2561	17
ตารางที่ 4 แสดงจำนวนนิสิตใหม่ จำแนกตามเพศและประเภทการรับเข้า ระดับปริญญาตรี ประจำปีการศึกษา 2561	67
ตารางที่ 5 แสดงจำนวนนิสิตใหม่ทั้งหมดที่มารายงานตัว จำแนกตามเขตการศึกษา คณะ วิชาเอกและเพศ ประจำปีการศึกษา 2561	70
ตารางที่ 6 แสดงจำนวนและร้อยละของนิสิตใหม่ จำแนกตามเขตการศึกษา คณะ วิชาเอกและหลักสูตร ประจำปีการศึกษา 2561	73
ตารางที่ 7 แสดงจำนวนและร้อยละของนิสิตใหม่ จำแนกตามเขตการศึกษา คณะ เพศและอายุของนิสิต ปีการศึกษา 2561	76
ตารางที่ 8 แสดงจำนวนและร้อยละของนิสิตใหม่ จำแนกตามเขตการศึกษา คณะ วิชาเอก สัญชาติและเชื้อชาติ ปีการศึกษา 2561	79
ตารางที่ 9 แสดงจำนวนและร้อยละของนิสิตใหม่ จำแนกตามเขตการศึกษา คณะ วิชาเอก ศาสนาและสถานภาพ ปีการศึกษา 2561	82
ตารางที่ 10 แสดงจำนวนและร้อยละของนิสิตใหม่ จำแนกตามเขตการศึกษา คณะ วิชาเอกและภูมิภาค 3 จังหวัดชายแดนใต้ของนิสิต ปีการศึกษา 2561	85
ตารางที่ 11 แสดงจำนวนและร้อยละของนิสิตใหม่ จำแนกตามเขตการศึกษา คณะ วิชาเอกและภูมิภาค 5 จังหวัดชายแดนใต้ของนิสิต ปีการศึกษา 2561	88
ตารางที่ 12 แสดงจำนวนและร้อยละของนิสิตใหม่ จำแนกตามเขตการศึกษา คณะ วิชาเอกและภาคที่เกิดของนิสิต ประจำปีการศึกษา 2561	91
ตารางที่ 13 แสดงจำนวนและร้อยละของนิสิตใหม่ จำแนกตามเขตการศึกษา คณะ วิชาเอกและภาคที่อยู่ปัจจุบันของนิสิต ประจำปีการศึกษา 2561	94

## สารบัญตาราง (ต่อ)

	หน้า
ตารางที่ 14 แสดงจำนวนและร้อยละของนิสิตใหม่ จำแนกตามคณะ วิชาเอกและ การอยู่อาศัยของนิสิตขณะศึกษา ประจำปีการศึกษา 2561	97
ตารางที่ 15 แสดงจำนวนและร้อยละของนิสิตใหม่ จำแนกตามคณะ วิชาเอกและ ค่าใช้จ่ายส่วนตัวเฉลี่ยต่อเดือน ประจำปีการศึกษา 2561	100
ตารางที่ 16 แสดงจำนวนและร้อยละของนิสิตใหม่ จำแนกตามคณะ วิชาเอกและ กิจกรรมที่เคยปฏิบัติมาก่อนเข้าศึกษา ประจำปีการศึกษา 2561	103
ตารางที่ 17 แสดงจำนวนและร้อยละของนิสิตใหม่ จำแนกตามพื้นที่การศึกษา คณะวิชาเอกและความคาดหวังในอนาคตเมื่อสำเร็จการศึกษา ประจำปีการศึกษา 2561	106
ตารางที่ 18 แสดงจำนวนและร้อยละของนิสิตใหม่ จำแนกตามกลุ่มสาขาวิชา คณะ และระดับการศึกษาก่อนเข้ามหาวิทยาลัย ปีการศึกษา 2561	109
ตารางที่ 19 แสดงจำนวนและร้อยละของนิสิตใหม่ จำแนกตามตามกลุ่มสาขาวิชา คณะและปี พ.ศ. ที่สำเร็จการศึกษา ปีการศึกษา 2561	112
ตารางที่ 20 แสดงจำนวนและร้อยละของนิสิตใหม่ จำแนกตามกลุ่มสาขาวิชา คณะ และภาคที่สำเร็จการศึกษา ปีการศึกษา 2561	115
ตารางที่ 21 แสดงจำนวนและร้อยละของนิสิตใหม่ จำแนกตามกลุ่มสาขาวิชา คณะ และเกรดเฉลี่ย ปีการศึกษา 2561	118
ตารางที่ 22 แสดงจำนวนและร้อยละของนิสิตใหม่ จำแนกตามคณะ วิชาเอกและ และการเตรียมตัวสอบเข้ามหาวิทยาลัย ประจำปีการศึกษา 2561	121
ตารางที่ 23 แสดงจำนวนและร้อยละของนิสิตใหม่ จำแนกตามคณะ วิชาเอกและ ประสบการณ์การเรียนในระดับปริญญาตรี ปีการศึกษา 2561	124
ตารางที่ 24 แสดงจำนวนและร้อยละของนิสิตใหม่ จำแนกตามคณะ วิชาเอกและ เฉพาะที่สอบผ่านโดย สกอ. ประจำปีการศึกษา 2561	127
ตารางที่ 25 แสดงจำนวนและร้อยละของนิสิตใหม่ จำแนกตามคณะ วิชาเอกและ เหตุผลในการเลือก ประจำปีการศึกษา 2561	130
ตารางที่ 26 แสดงจำนวนและร้อยละของนิสิตใหม่ จำแนกตามคณะ วิชาเอกและ การได้รับอุปการะด้านการเงิน ประจำปีการศึกษา 2561	133

## สารบัญตาราง (ต่อ)

		หน้า
ตารางที่ 27	แสดงจำนวนและร้อยละของนิสิตใหม่ จำแนกตามคณะ วิชาเอกและ สถานภาพการสมรสของบิดามารดา ประจำปีการศึกษา 2561	136
ตารางที่ 28	แสดงจำนวนและร้อยละของนิสิตใหม่ จำแนกตามคณะ วิชาเอก และลำดับการเป็นบุตร ประจำปีการศึกษา 2561	139
ตารางที่ 29	แสดงจำนวนและร้อยละของนิสิตใหม่ จำแนกตามคณะ วิชาเอก และจำนวนพี่น้องที่มีชีวิต ประจำปีการศึกษา 2561	142
ตารางที่ 30	แสดงจำนวนและร้อยละของนิสิตใหม่ จำแนกตามคณะ วิชาเอกและ จำนวนพี่น้องที่กำลังศึกษาอยู่ ประจำปีการศึกษา 2561	145
ตารางที่ 31	แสดงจำนวนและร้อยละของนิสิตใหม่ จำแนกตามคณะ วิชาเอกและ ภูมิลำเนาของบิดา ประจำปีการศึกษา 2561	148
ตารางที่ 32	แสดงจำนวนและร้อยละของนิสิตใหม่ จำแนกตามคณะ วิชาเอกและ วุฒิการศึกษาสูงสุดของบิดานิสิตใหม่ ประจำปีการศึกษา 2561	151
ตารางที่ 33	แสดงจำนวนและร้อยละของนิสิตใหม่ จำแนกตามคณะ วิชาเอกและ อาชีพหลักของบิดา ประจำปีการศึกษา 2561	154
ตารางที่ 34	แสดงจำนวนและร้อยละของนิสิตใหม่ จำแนกตามคณะ วิชาเอกและ รายได้เฉลี่ยต่อเดือนของบิดา ประจำปีการศึกษา 2561	157
ตารางที่ 35	แสดงจำนวนและร้อยละของนิสิตใหม่ จำแนกตามคณะ วิชาเอกและ ภูมิลำเนาของมารดา ประจำปีการศึกษา 2561	160
ตารางที่ 36	แสดงจำนวนและร้อยละของนิสิตใหม่ จำแนกตามคณะ วิชาเอกและ วุฒิสูงสุดของมารดา ประจำปีการศึกษา 2561	163
ตารางที่ 37	แสดงจำนวนและร้อยละของนิสิตใหม่ จำแนกตามคณะ วิชาเอกและ อาชีพหลักของมารดา ประจำปีการศึกษา 2561	166
ตารางที่ 38	แสดงจำนวนและร้อยละของนิสิตใหม่ จำแนกตามคณะ วิชาเอก และ รายได้เฉลี่ยต่อเดือนของมารดา ประจำปีการศึกษา 2561	169

\*\*\*\*\*

## บทที่ 1

### บทนำ

มหาวิทยาลัยทักษิณ เป็นมหาวิทยาลัยในกำกับของรัฐ มีสถานภาพเป็นหน่วยงานของรัฐ เป็นนิติบุคคลและอยู่ภายใต้การกำกับดูแลของรัฐมนตรีว่าการกระทรวงศึกษาธิการ ตั้งแต่วันที่ 5 กุมภาพันธ์ 2551 เป็นสถาบันการศึกษาระดับอุดมศึกษา มีหน้าที่หลักคือการผลิตบัณฑิตให้มีคุณภาพตามความต้องการของตลาดแรงงานนั้น มหาวิทยาลัยควรได้ทราบถึงข้อมูลพื้นฐานด้านต่าง ๆ เกี่ยวกับนิสิตใหม่ อาทิ ประวัติส่วนตัว ประวัติด้านการศึกษา ประวัติด้านครอบครัวและข้อมูลของผู้ให้การอุปการะด้านค่าใช้จ่ายด้านการศึกษา เพื่อก่อให้เกิดประโยชน์ในการปรับปรุงนโยบายการรับนิสิตและเป็นการกระจายโอกาสทางการศึกษาหรือความเสมอภาคทางการศึกษาในส่วนภูมิภาค

ปีการศึกษา 2561 มหาวิทยาลัยทักษิณมีนิสิตใหม่ทั้งหมด จำนวน 4,329 คน จำแนกเป็นระดับปริญญาตรี จำนวน 3,588 คน ระดับปริญญาตรี หลักสูตรเทียบ 4 ปี จำนวน 472 คน ระดับประกาศนียบัตรบัณฑิต จำนวน 80 คน ระดับปริญญาโท จำนวน 156 คน และระดับปริญญาเอก จำนวน 33 คน

การรวบรวมข้อมูลนิสิตใหม่ด้านต่าง ๆ เป็นการดำเนินการเพื่อประโยชน์ต่อการวางแผนพัฒนาทางวิชาการ การบริการทางวิชาการ การจัดสวัสดิการด้านทุนการศึกษา การจัดกิจกรรมเสริมหลักสูตรและยังเป็นประโยชน์ต่อผู้บริหารสำหรับสนับสนุนการตัดสินใจ และผู้ที่เกี่ยวข้อง ในด้านการจัดการเรียนการสอน อันนำไปสู่การวางแผนด้านการจัดการศึกษา เพื่อมหาวิทยาลัยจะได้ผลิตบัณฑิตที่มีคุณภาพเป็นที่ต้องการของตลาดแรงงานรับใช้ประเทศชาติในด้านต่าง ๆ ต่อไป

#### 1.1 วัตถุประสงค์

เพื่อศึกษาภูมิหลังในด้านต่าง ๆ ของนิสิตใหม่ ประกอบด้วยสถานภาพทั่วไป สถานภาพด้านการศึกษาและสถานภาพที่เกี่ยวกับครอบครัวของนิสิตใหม่

#### 1.2 ขอบเขตของการศึกษา

ศึกษาเฉพาะนิสิตระดับปริญญาตรี ภาคปกติ (ยกเว้นหลักสูตรเทียบ 4 ปี) ที่รับเข้าใหม่ ประจำปีการศึกษา 2561 ของมหาวิทยาลัยทักษิณ โดยมีนิสิตระดับปริญญาตรี ภาคปกติ วันรายงานตัว จำนวน 3,344 คน จำแนกเป็นนิสิตเพศชาย จำนวน 998 คน และนิสิตเพศหญิง จำนวน 2,346 คน

#### 1.3 ประโยชน์ที่คาดว่าจะได้รับ

1. สามารถใช้เป็นข้อมูลพื้นฐานสำหรับงานคลังข้อมูลของมหาวิทยาลัย
2. สามารถใช้เป็นประโยชน์ต่อการวางแผนทางด้านการจัดการศึกษา การจัดการเรียนการสอน การจัดกิจกรรมเสริมหลักสูตร การบริหารจัดการ การแนะแนวและการจัดสวัสดิการต่าง ๆ รวมทั้งด้านทุนการศึกษา
3. สามารถใช้เป็นประโยชน์ในการพัฒนาหลักสูตรหรือพัฒนากิจกรรมด้านต่าง ๆ ให้มีความเหมาะสมมากขึ้น

#### 1.4 คำนิยาม

1. นิสิตใหม่ระดับปริญญาตรี หมายถึง นิสิตที่ผ่านการสอบคัดเลือกและลงทะเบียนเข้าศึกษาครั้งแรกในปีการศึกษา 2561 ภาคปกติ แบ่งตามประเภทการสอบคัดเลือกดังนี้

1.1 การรับนิสิตระดับปริญญาตรี ชั้นปีที่ 1 ระบบกลาง (Admission) หมายถึง นิสิตที่สอบผ่านการคัดเลือกของโครงการระบบกลางการรับนิสิต

1.2 การรับนิสิตระดับปริญญาตรี ชั้นปีที่ 1 ประเภทรับตรง วิธีทั่วไป หมายถึง นักเรียนมัธยมศึกษาปีที่ 6 สายสามัญที่มีคะแนน GAT/PAT ครั้งที่ 1/2561 ครบตามเกณฑ์ของแต่ละสาขาวิชาของมหาวิทยาลัยทักษิณกำหนด

1.3 การรับนิสิตระดับปริญญาตรี ชั้นปีที่ 1 ประเภทรับตรง วิธีพิเศษ หมายถึง นักเรียนมัธยมศึกษาปีที่ 6 สายสามัญ ที่มีคะแนนสอบข้อเขียนของมหาวิทยาลัยทักษิณ ครบตามเกณฑ์ของแต่ละสาขาวิชากำหนด

1.4 การรับนิสิตระดับปริญญาตรี ชั้นปีที่ 1 วิธีพิเศษ คณะวิทยาการสุขภาพและการกีฬา

1.5 การรับนิสิตระดับปริญญาตรี ชั้นปีที่ 1 โครงการเพชรศิลป์ทางด้านดุริยางคศาสตร์สากล ดุริยางคศาสตร์ไทย ศิลปะการแสดง ทัศนศิลป์ และศิลปะการออกแบบ

1.6 การรับนิสิตระดับปริญญาตรี ชั้นปีที่ 1 โครงการความสามารถพิเศษทางด้านกีฬา

1.7 การรับนิสิตระดับปริญญาตรี ชั้นปีที่ 1 โครงการส่งเสริมนักเรียนคุณธรรม จริยธรรม และประพฤติตนเป็นประโยชน์แก่สังคม

1.8 การรับนิสิตระดับปริญญาตรี ชั้นปีที่ 1 โควตาโรงเรียนป่าพะยอมวิทยาคม

1.9 การรับนิสิตระดับปริญญาตรี ชั้นปีที่ 1 โควตาเขตพื้นที่การศึกษาต่างภูมิภาค

1.10 การรับนิสิตระดับปริญญาตรี ชั้นปีที่ 1 คณะนิติศาสตร์ วิทยาเขตพัทลุง โดยวิธีพิเศษ

1.11 การรับนิสิตระดับปริญญาตรี ชั้นปีที่ 1 วิธีพิเศษ ผู้มีความสามารถพิเศษด้านวิทยาศาสตร์และคณิตศาสตร์

1.12 การรับนิสิตระดับปริญญาตรี ชั้นปีที่ 1 ผู้มีความสามารถพิเศษ เข้าเรียนเป็นกรณีพิเศษ (โครงการเชิญเรียน)

1.13 การรับนิสิตระดับปริญญาตรี ชั้นปีที่ 1 โครงการผลิตบัณฑิตด้านวิทยาศาสตร์และเทคโนโลยีการเกษตรและอุตสาหกรรมการเกษตร

1.14 การรับนิสิตระดับปริญญาตรี ชั้นปีที่ 1 โควตาแพทย์แผนไทย 1 คน 1 จังหวัด ใน 14 จังหวัดภาคใต้

1.15 การรับนิสิตระดับปริญญาตรี ชั้นปีที่ 1 โครงการบุตรหลาน อสม. เขตพื้นที่ 14 จังหวัดภาคใต้

1.16 การรับนิสิตระดับปริญญาตรี ชั้นปีที่ 1 วิทยาเขตพัทลุง วิธีพิเศษ

1.17 การรับนิสิตระดับปริญญาตรี ชั้นปีที่ 1 คณะมนุษยศาสตร์และสังคมศาสตร์ วิธีพิเศษ

2. สาขาวิชา หมายถึง สาขาวิชาที่เปิดรับนิสิตในปีการศึกษา 2561

3. คุณลักษณะทั่วไป หมายถึง ข้อมูลประวัติส่วนตัวตามสถานภาพต่าง ๆ ของนิสิต

#### 4. ขอบเขตของภูมิภาค ครอบคลุมจังหวัดต่าง ๆ ดังนี้

4.1 กรุงเทพมหานคร

4.2 ภาคเหนือ ประกอบด้วย 9 จังหวัด ได้แก่ แม่ฮ่องสอน เชียงใหม่ เชียงราย แพร่ น่าน ลำพูน ลำปาง อุตรดิตถ์ พะเยา

4.3 ภาคกลาง ประกอบไปด้วย 21 จังหวัด ได้แก่ นนทบุรี ปทุมธานี สิงห์บุรี ลพบุรี พระนครศรีอยุธยา อ่างทอง สระบุรี ชัยนาท อุทัยธานี สุโขทัย พิษณุโลก เพชรบูรณ์ กำแพงเพชร พิจิตร นครสวรรค์ นครนายก นครปฐม สมุทรปราการ สมุทรสงคราม สมุทรสาคร สุพรรณบุรี

4.4 ภาคตะวันออกเฉียงเหนือ ประกอบไปด้วย 20 จังหวัด ได้แก่ กาฬสินธุ์ ขอนแก่น ชัยภูมิ นครพนม นครราชสีมา บุรีรัมย์ มหาสารคาม ยโสธร ร้อยเอ็ด เลย ศรีสะเกษ สกลนคร สุรินทร์ หนองคาย มุกดาหาร อุบลราชธานี อุตรธานี หนองบัวลำภู อ่างนาจเจริญ บึงกาฬ

4.5 ภาคตะวันออก ประกอบไปด้วย 7 จังหวัด ได้แก่ จันทบุรี ฉะเชิงเทรา ชลบุรี ตราด ปราจีนบุรี ระยอง สระแก้ว

4.6 ภาคตะวันตก ประกอบไปด้วย 5 จังหวัด ได้แก่ กาญจนบุรี ประจวบคีรีขันธ์ เพชรบุรี ราชบุรี ตาก

4.7 ภาคใต้ ประกอบไปด้วย 14 จังหวัด ได้แก่ กระบี่ ชุมพร นครศรีธรรมราช ตรัง นราธิวาส ปัตตานี พังงา พัทลุง ภูเก็ต ระนอง สงขลา สตูล สุราษฎร์ธานี ยะลา

#### 5. อักษรย่อ

มน. = คณะมนุษยศาสตร์และสังคมศาสตร์

ศษ. = คณะศึกษาศาสตร์

ศป. = คณะศิลปกรรมศาสตร์

ศศ. = คณะเศรษฐศาสตร์และบริหารธุรกิจ

นต. = คณะนิติศาสตร์

U-MDC = วิทยาลัยการจัดการเพื่อการพัฒนา

วท. = คณะวิทยาศาสตร์

ทช. = คณะเทคโนโลยีและการพัฒนาชุมชน

วส. = คณะวิทยาการสุขภาพและการกีฬา

วศ. = คณะวิศวกรรมศาสตร์

พย. = คณะพยาบาลศาสตร์

อก. = คณะอุตสาหกรรมเกษตรและชีวภาพ





## บทที่ 2 เอกสารที่เกี่ยวข้อง

เอกสารที่เกี่ยวข้องกับรายงานการศึกษาข้อมูลนิสิตใหม่ ปีการศึกษา 2561 จะได้กล่าวถึงประเภทการรับนิสิต คุณสมบัติของผู้สมัครในแต่ละสาขาวิชา จำนวนรับนิสิต จำนวนหลักสูตรและสาขาวิชาที่เปิดสอน ดังต่อไปนี้

### 2.1 ประเภทการรับนิสิต

**ตารางที่ 1** แสดงรายละเอียดการรับนิสิตแยกตามระดับ ประเภท / โครงการ / วิธี

ระดับ	ประเภท/โครงการ	วิธี	จำนวนครั้ง	หมายเหตุ
ปริญญาตรี ชั้นปีที่ 1 ภาคปกติและภาคสมทบ	ระบบกลาง (Admission)	ทั่วไป	1	จำนวน 12 หลักสูตร รวม 54 สาขาวิชา
	รับตรง	ทั่วไป	3	จำนวน 12 หลักสูตร รวม 54 สาขาวิชา
	รับตรง	พิเศษ	1	จำนวน 12 หลักสูตร รวม 54 สาขาวิชา
	โควตาโรงเรียนใน 14 จังหวัดภาคใต้	พิเศษ	1	จำนวน 12 หลักสูตร รวม 54 สาขาวิชา
	โครงการส่งเสริมนักเรียนคุณธรรม จริยธรรม และ ประพฤติตนเป็นประโยชน์แก่สังคม	พิเศษ	1	
	โควตาผู้มีความสามารถพิเศษทางด้านวิชาการ	พิเศษ	1	จำนวน 7 หลักสูตร รวม 32 สาขาวิชา
	โครงการความสามารถพิเศษทางด้านกีฬา	พิเศษ	1	จำนวน 5 หลักสูตร รวม 7 สาขาวิชา
	โครงการรับตรง ม.ทักษิณ	พิเศษ	1	จำนวน 12 หลักสูตร รวม 54 สาขาวิชา
	โควตาโรงเรียนป่าพะยอมพิทยาคม	พิเศษ	1	จำนวน 6 หลักสูตร รวม 25 สาขาวิชา
	โครงการเด็กดีศรีท้องถิ่นพัทลุง	พิเศษ	1	จำนวน 6 หลักสูตร รวม 25 สาขาวิชา
	โครงการผลิตบัณฑิตด้านวิทยาศาสตร์ และ เทคโนโลยีการเกษตร และอุตสาหกรรมการเกษตร	พิเศษ	1	จำนวน 1 หลักสูตร รวม 4 สาขาวิชา
	โครงการผลิตบัณฑิตด้านวิทยาศาสตร์ คณิตศาสตร์ และคอมพิวเตอร์	พิเศษ	3	จำนวน 1 หลักสูตร รวม 12 สาขาวิชา
	โครงการบุตรหลาน อสม. 14 จังหวัดภาคใต้			
	โควตาแพทย์แผนไทย 1 คน 1 จังหวัด ใน 14 จังหวัดภาคใต้	พิเศษ	1	จำนวน 2 หลักสูตร รวม 4 สาขาวิชา
	โครงการสายตรง จป.	พิเศษ	1	จำนวน 1 หลักสูตร รวม 1 สาขาวิชา
	คณะวิทยาการสุขภาพและการกีฬา	พิเศษ	1	จำนวน 10 หลักสูตร รวม 49 สาขาวิชา
	สาขาวิชาวิทยาศาสตร์การกีฬา	พิเศษ	1	จำนวน 1 หลักสูตร รวม 2 สาขาวิชา
	สาขาวิชาเมคคาทรอนิกส์	พิเศษ	1	จำนวน 1 หลักสูตร รวม 1 สาขาวิชา
	สาขาวิชาศิลปศึกษา	พิเศษ	1	จำนวน 1 หลักสูตร รวม 1 สาขาวิชา
	โครงการเพชรศิลป์	พิเศษ	1	จำนวน 2 หลักสูตร รวม 5 สาขาวิชา
	คณะนิติศาสตร์ วิทยาเขตสงขลา	พิเศษ	2	จำนวน 1 หลักสูตร รวม 1 สาขาวิชา
	คณะนิติศาสตร์ วิทยาเขตพัทลุง	พิเศษ	2	จำนวน 1 หลักสูตร รวม 1 สาขาวิชา
	โครงการต้นกล้านิติศาสตร์	พิเศษ	1	จำนวน 1 หลักสูตร รวม 1 สาขาวิชา
โครงการตามรอยนักนิติศาสตร์	พิเศษ	1	จำนวน 1 หลักสูตร รวม 1 สาขาวิชา	
	พิเศษ	1	จำนวน 1 หลักสูตร รวม 1 สาขาวิชา	

หมายเหตุ : ข้อมูลจากกลุ่มภารกิจการรับนิสิต ฝ่ายวิชาการ และประกันคุณภาพการศึกษา มหาวิทยาลัยทักษิณ

**ตารางที่ 1 (ต่อ) แสดงรายละเอียดการรับนิสิตแยกตามระดับ ประเภท / โครงการ / วิธี**

ระดับ	ประเภท/โครงการ	วิธี	จำนวนครั้ง	หมายเหตุ
ปริญญาตรี ชั้นปีที่ 1 ภาคปกติและภาคสมทบ	โครงการโควตานักเรียนจากวิทยาลัยในโครงการ วิทยาลัยเทคโนโลยีฐานวิทยาศาสตร์	พิเศษ	1	จำนวน 1 หลักสูตร รวม 1 สาขาวิชา
	คณะศึกษาศาสตร์ ศูนย์การศึกษามูลนิธิชัยพัฒนา	พิเศษ	1	จำนวน 1 หลักสูตร รวม 12 สาขาวิชา
	สาขานิติศาสตร์บัณฑิต	พิเศษ	1	จำนวน 1 หลักสูตร รวม 1 สาขาวิชา
	สาขาวิชาการจัดการธุรกิจการค้าสมัยใหม่	พิเศษ	1	จำนวน 1 หลักสูตร รวม 1 สาขาวิชา
	โควตาพิเศษเยาวชนมาเลเซียเชื้อสายไทย	พิเศษ	1	จำนวน 1 หลักสูตร รวม 1 สาขาวิชา
ปริญญาตรี ชั้นปีที่ 3 ภาคปกติและภาคสมทบ	รับตรง	ทั่วไป	1	จำนวน 2 หลักสูตร รวม 4 สาขาวิชา
		พิเศษ	3	จำนวน 2 หลักสูตร รวม 4 สาขาวิชา
	คณะนิติศาสตร์ วิทยาเขตสงขลา	พิเศษ	2	จำนวน 1 หลักสูตร รวม 1 สาขาวิชา
ประกาศนียบัตรบัณฑิต	โควตาพิเศษ	พิเศษ	1	จำนวน 1 หลักสูตร รวม 3 สาขาวิชา
	รับตรง	พิเศษ	1	จำนวน 1 หลักสูตร รวม 1 สาขาวิชา
ปริญญาโท	รับตรง	ทั่วไป	2	จำนวน 4 หลักสูตร รวม 10 สาขาวิชา
ภาคปกติและภาคพิเศษ		พิเศษ	4	จำนวน 4 หลักสูตร รวม 17 สาขาวิชา
ปริญญาเอกภาคปกติ	รับตรง	พิเศษ	3	จำนวน 2 หลักสูตร รวม 3 สาขาวิชา

หมายเหตุ : ข้อมูลจากกลุ่มภารกิจบริการรับนิสิต ฝ่ายวิชาการ และประกันคุณภาพการศึกษา มหาวิทยาลัยทักษิณ

## 2.2 คุณสมบัติของผู้สมัคร

### 1. การรับนิสิตระดับปริญญาตรี ชั้นปีที่ 1

#### 1.1 การรับนิสิตระดับปริญญาตรี ชั้นปีที่ 1 ระบบกลาง (Admission)

##### คุณสมบัติทั่วไปของผู้สมัคร

1.1.1 เป็นผู้ยึดมั่นในการปกครองระบอบประชาธิปไตยที่มีพระมหากษัตริย์  
เป็นประมุข

1.1.2 เป็นผู้สำเร็จการศึกษาชั้นมัธยมศึกษาตอนปลายหลักสูตรการศึกษาขั้นพื้นฐาน  
พ.ศ. 2544 หรือหลักสูตรแกนกลางการศึกษาขั้นพื้นฐาน พ.ศ. 2551 หรือประกาศนียบัตรอื่นที่  
กระทรวงศึกษาธิการเทียบเท่า สำหรับผู้สมัครที่จบหลักสูตรการศึกษานอกโรงเรียนสายสามัญ ต้องมี  
คุณสมบัติตามระเบียบกระทรวงศึกษาธิการว่าด้วยการดำเนินการศึกษานอกโรงเรียนสายสามัญ  
ศึกษา (ฉบับที่ 3) พ.ศ. 2544

1.1.3 เป็นผู้ที่ไม่มีโรคติดต่อร้ายแรง โรคที่สังคมรังเกียจ หรือโรคสำคัญที่จะเป็น  
อุปสรรคต่อการศึกษา

1.1.4 เป็นผู้ที่มีความประพฤติเรียบร้อยและรับรองต่อมหาวิทยาลัยได้ว่า จะตั้งใจ  
ศึกษาเล่าเรียนเต็มความสามารถ และจะปฏิบัติตามระเบียบข้อบังคับของมหาวิทยาลัยที่มีอยู่แล้ว หรือ  
ที่จะมีต่อไปโดยเคร่งครัดทุกประการ

1.1.5 ต้องไม่เป็นผู้ที่กำลังศึกษาเกินกว่าชั้นปีที่ 1 ในสถาบันอุดมศึกษาของรัฐสังกัด  
สำนักงานคณะกรรมการการอุดมศึกษาที่ร่วมในการคัดเลือกนี้ เว้นแต่จะได้ลาออกจาก  
สถาบันอุดมศึกษานั้นเสียก่อน

1.1.6 จะต้องไม่เป็นผู้ที่ถูกลงโทษเนื่องจากการกระทำผิด หรือร่วมกระทำทุจริต  
ในการสอบฯ เพื่อสมัครเข้าศึกษาในสถาบันอุดมศึกษา ในช่วงเวลา 3 ปีที่ผ่านมา

## องค์ประกอบและค่าร้อยละในระบบ Admissions กลาง มีดังนี้

1. GPAX รวมตลอดหลักสูตร 20 %
2. คะแนน O-NET (8 กลุ่มสาระ) 30 %
3. คะแนน GAT (General Aptitude Test) 10 – 50%
4. คะแนน PAT (Professional Aptitude Test) 0 – 40%
5. การสอบสัมภาษณ์และตรวจร่างกาย ใช้เป็นข้อมูลประกอบการพิจารณาความพร้อมและความเหมาะสมก่อนเข้ารับการศึกษามาก่อน ไม่คิดค่าน้ำหนักคะแนน แต่ผลการสอบสัมภาษณ์และตรวจร่างกายต้องผ่าน

O-NET (การทดสอบทางการศึกษาขั้นพื้นฐาน) ประกอบด้วย  
(รหัส 01) ภาษาไทย (รหัส 02) สังคมศึกษา (รหัส 03) ภาษาอังกฤษ (รหัส 04)  
คณิตศาสตร์ (รหัส 05) วิทยาศาสตร์ (รหัส 06) สุขศึกษาและพลศึกษา , ศิลปะ , การงานอาชีพและเทคโนโลยี

### GAT (ความถนัดทั่วไป) ประกอบด้วย

(รหัส 85) ความถนัดทั่วไป

### PAT (ความถนัดทางวิชาชีพและวิชาการ) ประกอบด้วย

- (รหัส 71) PAT 1 วัดความถนัดทางคณิตศาสตร์  
(รหัส 72) PAT 2 วัดความถนัดทางวิทยาศาสตร์  
(รหัส 73) PAT 3 วัดความถนัดทางวิศวกรรมศาสตร์  
(รหัส 74) PAT 4 วัดความถนัดทางสถาปัตยกรรมศาสตร์  
(รหัส 75) PAT 5 วัดความถนัดทางวิชาชีพครู  
(รหัส 76) PAT 6 วัดความถนัดทางศิลปกรรมศาสตร์  
PAT 7 วัดความถนัดทางภาษาต่างประเทศ

การวัดความถนัดทางภาษาต่างประเทศ ให้เลือกสอบ 1 วิชา มีดังนี้

- (รหัส 77) PAT 7.1 ภาษาฝรั่งเศส  
(รหัส 78) PAT 7.2 ภาษาเยอรมัน  
(รหัส 79) PAT 7.3 ภาษาญี่ปุ่น  
(รหัส 80) PAT 7.4 ภาษาจีน  
(รหัส 81) PAT 7.5 ภาษาอาหรับ  
(รหัส 82) PAT 7.6 ภาษาบาลี

## 1.2 การรับนิสิตภาคปกติ ระดับปริญญาตรี ชั้นปีที่ 1 ประเภทรับตรง วิธีทั่วไป

### คุณวุฒิและคุณสมบัติทั่วไปของผู้สมัคร

- 1.2.1 กำลังศึกษาอยู่ในชั้นมัธยมศึกษาปีที่ 6 สายสามัญ
- 1.2.2 มีคะแนน GAT และ PAT ครั้งที่ 1/2559 ครบตามเกณฑ์ของแต่ละสาขาวิชา  
กำหนด
- 1.2.3 มีความประพฤติดี
- 1.2.4 ไม่เป็นโรคติดต่อร้ายแรง และ / หรือ โรคที่จะเบียดเบียนหรือเป็นอุปสรรค  
ต่อการศึกษา

- 1.3 การรับนิสิตภาคปกติ ระดับปริญญาตรี ชั้นปีที่ 1 ประเภทรับตรง วิธีพิเศษ  
**คุณวุฒิและคุณสมบัติทั่วไปของผู้สมัคร**  
 1.3.1 กำลังศึกษาอยู่ในชั้นมัธยมศึกษาปีที่ 6 สายสามัญ  
 1.3.2 มีคะแนน เฉลี่ยสะสม 5 ภาคเรียน ไม่ต่ำกว่า 2.00
- 1.4 การรับนิสิตภาคปกติ ระดับปริญญาตรี ชั้นปีที่ 1 โควตาโรงเรียนใน 14 จังหวัดภาคใต้  
**คุณวุฒิและคุณสมบัติทั่วไปของผู้สมัคร**  
 1.4.1 กำลังศึกษาระดับมัธยมศึกษาปีที่ 6 โรงเรียนในสังกัดสำนักงานคณะกรรมการ  
 ศึกษาขั้นพื้นฐาน เขตพื้นที่การศึกษา 14 จังหวัดภาคใต้  
 1.4.2 มีผลการเรียนเฉลี่ยสะสม 4 ภาคเรียน (GPAX) ไม่น้อยกว่า 2.00
- 1.5 การรับนิสิตภาคปกติ ระดับปริญญาตรี ชั้นปีที่ 1 โครงการส่งเสริมนักเรียนคุณธรรม  
 จริยธรรม และประพฤติตนเป็นประโยชน์แก่สังคม  
**คุณวุฒิและคุณสมบัติของผู้สมัคร**  
 1.5.1 กำลังศึกษาชั้นมัธยมศึกษา ปีที่ 6 ในสถานศึกษา 14 จังหวัดภาคใต้  
 1.5.2 เป็นผู้นำ มีคุณธรรม จริยธรรม ร่วมทำงานต่อต้านยาเสพติด การอนุรักษ์  
 ทรัพยากรธรรมชาติและสิ่งแวดล้อม หรืออุทิศตนเพื่อส่วนรวม โดยพิจารณา  
 จากแฟ้มสะสมผลงาน ผู้สมัครต้องนำเสนอข้อมูลให้ครอบคลุมทั้ง 3 ด้าน ดังนี้  
 - ด้านที่ 1 คุณธรรมเพื่อการพัฒนาตน  
 - ด้านที่ 2 คุณธรรมเพื่อการพัฒนาการทำงาน  
 - ด้านที่ 3 คุณธรรมเพื่อการพัฒนาการอยู่ร่วมกันในสังคม  
 1.5.3 มีผลการเรียนเฉลี่ยสะสม 4 ภาคเรียน (GPAX) ไม่น้อยกว่า 2.25  
 1.5.4 ผู้สมัครเรียนในหลักสูตรวิทยาศาสตร์บัณฑิต ทุกสาขาวิชา ต้องเรียนรายวิชา  
 พื้นฐาน และรายวิชาเพิ่มเติมในกลุ่มสาระการเรียนรู้ ต่อไปนี้  
 - กลุ่มสาระการเรียนรู้วิทยาศาสตร์ ไม่น้อยกว่า 22 หน่วยกิต  
 - กลุ่มสาระการเรียนรู้คณิตศาสตร์ ไม่น้อยกว่า 12 หน่วยกิต  
 - กลุ่มสาระการเรียนรู้ภาษาต่างประเทศ (ภาษาอังกฤษ) ไม่น้อยกว่า 9 หน่วยกิต  
 1.5.5 ผู้สมัครเรียนในหลักสูตรเศรษฐศาสตรบัณฑิต ต้องเรียนรายวิชาพื้นฐาน  
 และรายวิชาเพิ่มเติมในกลุ่มสาระการเรียนรู้คณิตศาสตร์ ไม่น้อยกว่า  
 12 หน่วยกิต และมีผลการเรียนเฉลี่ยสะสมรายวิชาคณิตศาสตร์ ภาษาไทย  
 และภาษาอังกฤษ ไม่ต่ำกว่า 2.00
- 1.6 การรับนิสิตภาคปกติ ระดับปริญญาตรี ชั้นปีที่ 1 โควตาผู้มีความสามารถพิเศษทาง  
 ด้านวิชาการ  
**คุณวุฒิและคุณสมบัติทั่วไปของผู้สมัคร**  
 1.6.1 กำลังศึกษาระดับมัธยมศึกษาปีที่ 6 สายสามัญ  
 1.6.2 มีความสามารถพิเศษด้านใดด้านหนึ่งดังต่อไปนี้ในระดับดีเยี่ยมจนเป็นที่  
 ประจักษ์ และต้องมีหลักฐานแสดงประกอบการสมัคร ดังนี้  
 1.6.2.1 ได้รับเกียรติบัตรระดับชาติในด้านต่างๆ หรือ  
 1.6.2.2 มีผลการเรียนเฉลี่ยสะสม 4 ภาคเรียน ไม่ต่ำกว่า 3.00 หรือ

- 1.6.2.3 เป็นนักเรียนในโครงการสนับสนุนการจัดตั้งห้องเรียนวิทยาศาสตร์  
ในกำกับ คูแล ของมหาวิทยาลัย (วมว.) **หรือ**
  - 1.6.2.4 เป็นนักเรียนที่เคยสอบผ่านและเข้าร่วมการอบรมค่ายโอลิมปิกวิชาการ  
ค่ายใดค่ายหนึ่ง **หรือ**
  - 1.6.2.5 เป็นผู้เคยเข้าแข่งขันหรือประกวดโครงการทางด้านวิทยาศาสตร์และ  
คณิตศาสตร์ที่จัดโดยหน่วยงานภาครัฐหรือเอกชนที่เป็นที่ยอมรับและ  
ได้รับรางวัลไม่ต่ำกว่ารองชนะเลิศอันดับสอง **หรือ**
  - 1.6.2.6 ได้รับเกียรติบัตร วุฒิบัตร หรือใบรับรองที่มีชื่อเรียกเป็นอย่างอื่นที่  
แสดงถึงความสามารถด้านวิทยาศาสตร์ หรือคณิตศาสตร์ จากสถาบัน  
หรือองค์กรที่ได้รับการยอมรับทางด้านวิชาการอย่างกว้างขวาง
- 1.7 การรับนิสิตภาคปกติ ระดับปริญญาตรี ชั้นปีที่ 1 โครงการความสามารถพิเศษ  
ทางด้านกีฬา

**คุณวุฒิและคุณสมบัติของผู้สมัคร**

- 1.7.1 กำลังศึกษาหรือสำเร็จการศึกษาชั้นมัธยมศึกษาปีที่ 6 หรือเทียบเท่า
- 1.7.2 ผู้ที่จะสมัครเข้าศึกษาในหลักสูตรวิทยาศาสตรบัณฑิตทุกสาขาวิชา  
ตลอดหลักสูตรการศึกษาต้องเรียนรายวิชาพื้นฐานและรายวิชาเพิ่มเติมในกลุ่ม  
สาระการเรียนรู้ต่อไปนี้
  - กลุ่มสาระการเรียนรู้วิทยาศาสตร์ ไม่น้อยกว่า 22 หน่วยกิต
  - กลุ่มสาระการเรียนรู้คณิตศาสตร์ ไม่น้อยกว่า 12 หน่วยกิต
  - กลุ่มสาระการเรียนรู้ภาษาต่างประเทศ (ภาษาอังกฤษ) ไม่น้อยกว่า 9 หน่วยกิต
- 1.7.3 ผู้ที่จะสมัครเข้าศึกษาในหลักสูตรเศรษฐศาสตรบัณฑิต ตลอดหลักสูตร  
การศึกษาต้องเรียนรายวิชาคณิตศาสตร์ ไม่น้อยกว่า 12 หน่วยกิต
- 1.7.4 มีประวัติผลงานและความสามารถทางกีฬาดีเด่นในระดับใดระดับหนึ่ง ดังนี้
  - เป็นนักกีฬาตัวแทนทีมชาติ
  - เป็นนักกีฬาตัวแทนเยาวชนทีมชาติ
  - เป็นนักกีฬาตัวแทนนักเรียนเข้าร่วมการแข่งขันกีฬาระดับชาติที่  
ดำเนินการโดยสำนักงานพัฒนากีฬาและนันทนาการ การกีฬาแห่ง  
ประเทศไทย หรือสหพันธ์โอลิมปิกแห่งประเทศไทย
  - เป็นนักกีฬาที่เข้าร่วมการแข่งขันกีฬาระดับชาติ เยาวชนแห่งชาติ และ  
ได้ลำดับที่ 1 – 5
  - เป็นนักกีฬาที่เข้าร่วมการแข่งขันชิงชนะเลิศแห่งประเทศไทย ระดับเยาวชน  
และทั่วไปในการแข่งขันที่สมาคมกีฬาแห่งประเทศไทยเป็นผู้จัดและ  
ได้ลำดับที่ 1 – 5
  - นักกีฬาที่เข้าร่วมการแข่งขันกีฬาระดับชาติ เยาวชนแห่งชาติและกีฬานักเรียน  
ระดับภาค และได้ลำดับที่ 1 – 4

- 1.7.5 มีความประพฤติดี มีความขยันหมั่นเพียร มีวินัยและยังฝึกฝน ฝึกซ้อมกีฬาอยู่  
อย่างต่อเนื่องสม่ำเสมอ และมีความเป็นผู้นำทางด้านกีฬา
- 1.7.6 ไม่เป็นโรคติดต่อร้ายแรง โรคที่ส่งคมรังเกียจ และ/หรือโรคที่จะเป็ยดเป็ยน  
หรือเป็นอุปสรรคต่อการศึกษา
- 1.8 การรับนิสิตภาคปกติ ระดับปริญญาตรี ชั้นปีที่ 1 โครงการรับตรง ม.ทักษิณ
- คุณวุฒิและคุณสมบัติทั่วไปของผู้สมัคร**
- 1.8.1 กำลังศึกษาหรือสำเร็จการศึกษาระดับมัธยมศึกษาปีที่ 6
- 1.9 การรับนิสิตภาคปกติ ระดับปริญญาตรี ชั้นปีที่ 1 โควตาโรงเรียนป่าพะยอมพิทยาคม
- คุณวุฒิและคุณสมบัติเฉพาะของแต่ละหลักสูตร**
- 1.9.1 กำลังศึกษาในชั้นมัธยมศึกษา ปีที่ 6 โรงเรียนป่าพะยอมพิทยาคม
- 1.9.2 มีผลการเรียนเฉลี่ยสะสม 4 ภาคเรียน ไม่ต่ำกว่า 2.50
- 1.9.3 หลักสูตรวิทยาศาสตร์บัณฑิต และหลักสูตรการแพทย์แผนไทยบัณฑิต  
ต้องเรียนรายวิชาพื้นฐานและรายวิชาเพิ่มเติมในกลุ่มสาระการเรียนรู้ ต่อไปนี้
- กลุ่มสาระการเรียนรู้วิทยาศาสตร์ ไม่น้อยกว่า 22 หน่วยกิต
  - กลุ่มสาระการเรียนรู้คณิตศาสตร์ ไม่น้อยกว่า 12 หน่วยกิต
  - กลุ่มสาระการเรียนรู้ภาษาต่างประเทศ (ภาษาอังกฤษ) ไม่น้อยกว่า 9 หน่วยกิต
- 1.9.4 หลักสูตรเศรษฐศาสตร์บัณฑิต
- 1.9.4.1 ต้องเรียนรายวิชาพื้นฐานและรายวิชาเพิ่มเติมในกลุ่มสาระการเรียนรู้  
คณิตศาสตร์ ไม่น้อยกว่า 12 หน่วยกิต
- 1.9.4.2 มีผลการเรียนเฉลี่ยสะสม กลุ่มสาระการเรียนรู้ภาษาต่างประเทศ  
(ภาษาอังกฤษ) ภาษาไทย และคณิตศาสตร์ ไม่ต่ำกว่า 2.00
- 1.9.5 หลักสูตรการศึกษาบัณฑิต และหลักสูตรศิลปศาสตรบัณฑิต สาขาวิชา  
ภาษาไทยต้องมีผลการเรียนเฉลี่ยสะสม กลุ่มสาระการเรียนรู้ภาษาไทย  
ไม่ต่ำกว่า 3.00
- 1.10 การรับนิสิตภาคปกติ ระดับปริญญาตรี ชั้นปีที่ 1 โครงการเด็กดีศรีท้องถิ่นพัทลุง
- คุณวุฒิและคุณสมบัติเฉพาะของแต่ละหลักสูตร**
- 1.10.1 กำลังศึกษาในชั้นมัธยมศึกษา ปีที่ 6 สายสามัญ แผนการเรียนวิทย์ – คณิต  
ของโรงเรียนในพื้นที่จังหวัดพัทลุง
- 1.10.2 มีผลการเรียนเฉลี่ยสะสม (GPAX) 4 ภาคเรียน ไม่ต่ำกว่า 2.50
- 1.11 การรับนิสิตภาคปกติ ระดับปริญญาตรี ชั้นปีที่ 1 โครงการผลิตบัณฑิต  
ด้านวิทยาศาสตร์และเทคโนโลยีการเกษตรและอุตสาหกรรมการเกษตร
- คุณวุฒิและคุณสมบัติของผู้สมัคร**
- 1.11.1 กำลังศึกษาหรือสำเร็จการศึกษาระดับมัธยมศึกษาปีที่ 6 สายสามัญ
- 1.11.2 ตลอดหลักสูตรการศึกษาต้องเรียนรายวิชาพื้นฐานและรายวิชาเพิ่มเติม  
ในกลุ่มสาระการเรียนรู้ต่อไปนี้
- กลุ่มสาระการเรียนรู้วิทยาศาสตร์ ไม่น้อยกว่า 22 หน่วยกิต
  - กลุ่มสาระการเรียนรู้คณิตศาสตร์ ไม่น้อยกว่า 12 หน่วยกิต
  - กลุ่มสาระการเรียนรู้ภาษาต่างประเทศ (ภาษาอังกฤษ) ไม่น้อยกว่า 9 หน่วยกิต

- 1.11.3 มีผลการเรียนเฉลี่ยสะสม 4 ภาคเรียน ไม่ต่ำกว่า 2.00
- 1.11.4 ไม่เป็นโรคติดต่อร้ายแรง โรคที่สังคมรังเกียจ และ/หรือโรคที่เบียดเบียนหรือเป็นอุปสรรคต่อการศึกษา
- 1.12 การรับนิสิตภาคปกติ ระดับปริญญาตรี ชั้นปีที่ 1 โครงการผลิตบัณฑิตด้านวิทยาศาสตร์ คณิตศาสตร์ และคอมพิวเตอร์
- คุณวุฒิและคุณสมบัติเฉพาะของแต่ละหลักสูตร**
- 1.12.1 กำลังศึกษาหรือสำเร็จการศึกษา ชั้นมัธยมศึกษา ปีที่ 6 สายสามัญ แผนการเรียนวิทย์ – คณิต
- 1.12.2 มีผลการเรียนเฉลี่ยสะสม ไม่ต่ำกว่า 2.50
- 1.13 การรับนิสิตภาคปกติ ระดับปริญญาตรี ชั้นปีที่ 1 โครงการบูรพทลาน อสม. ในเขตพื้นที่ 14 จังหวัดภาคใต้
- คุณวุฒิและคุณสมบัติของผู้สมัคร**
- 1.13.1 สำเร็จการศึกษาชั้นมัธยมศึกษาปีที่ 6 สายสามัญ แผนการเรียนวิทย์ – คณิต
- 1.13.2 เป็นทายาท อสม. โดยมีหนังสือรับรองจากผู้อำนวยการโรงพยาบาล หรือโรงพยาบาลส่งเสริมสุขภาพใน 14 จังหวัดภาคใต้ แสดงประกอบการสมัคร
- 1.14 การรับนิสิตภาคปกติ ระดับปริญญาตรี ชั้นปีที่ 1 โควตาแพทย์แผนไทย 1 คน 1 จังหวัดใน 14 จังหวัดภาคใต้
- คุณวุฒิและคุณสมบัติของผู้สมัคร**
- 1.14.1 กำลังศึกษาชั้นมัธยมศึกษาปีที่ 6 สายสามัญ แผนการเรียนวิทย์ – คณิต ของโรงเรียนในเขตพื้นที่การศึกษา 14 จังหวัดภาคใต้
- 1.14.2 มีผลการเรียนเฉลี่ยสะสม 4 ภาคเรียน ไม่ต่ำกว่า 2.50
- 1.14.3 เป็นทายาทหมอพื้นบ้าน หรือแพทย์แผนไทย โดยมีหนังสือรับรองจากผู้นำชุมชนหรือหน่วยงานต้นสังกัดแสดงประกอบการสมัคร
- 1.14.4 ไม่เป็นโรคติดต่อร้ายแรง โรคจิตขั้นรุนแรง โรคเรื้อรังหรือทุพพลภาพที่เป็นอุปสรรคต่อการศึกษา
- 1.14.5 มีความประพฤติดี
- 1.15 การรับนิสิตโครงการสายตรง จบ.
- คุณวุฒิและคุณสมบัติของผู้สมัคร**
- 1.15.1 กำลังศึกษา หรือสำเร็จการศึกษาชั้นมัธยมศึกษาปีที่ 6 สายสามัญ แผนการเรียน วิทย์ – คณิต
- 1.15.2 มีผลการเรียนเฉลี่ยสะสม ไม่น้อยกว่า 2.00
- 1.15.3 มีทัศนคติที่ดีและมีความเหมาะสมต่อวิชาชีพ
- 1.15.4 ได้รับคำแนะนำจากผู้ประกอบอาชีพเจ้าหน้าที่ความปลอดภัย (จบ.) หรือศิษย์เก่า โดยสามารถอ้างอิงบุคคลนั้นๆ ได้
- 1.15.5 มีความประพฤติเรียบร้อย
- 1.15.6 เป็นผู้เข้าร่วมกิจกรรมหรือทำประโยชน์แก่ส่วนรวมและสังคม

- 1.16 การรับนิสิตภาคปกติ ระดับปริญญาตรี ชั้นปีที่ 1 วิธีพิเศษ คณะวิทยาการสุขภาพและการกีฬา

**คุณวุฒิและคุณสมบัติทั่วไปของผู้สมัคร**

- 1.16.1 สำเร็จการศึกษาชั้นมัธยมศึกษาปีที่ 6 สายสามัญ แผนการเรียน วิทยาศาสตร์ – คณิต
- 1.17 การรับนิสิตภาคปกติ ระดับปริญญาตรี ชั้นปีที่ 1 หลักสูตรวิทยาศาสตร์บัณฑิต สาขาวิชาวิทยาศาสตร์การกีฬา วิธีพิเศษ

**คุณวุฒิและคุณสมบัติของผู้สมัคร**

- 1.17.1 กำลังศึกษา หรือสำเร็จการศึกษาชั้นมัธยมศึกษาปีที่ 6 สายสามัญ โดยตลอดหลักสูตร ต้องเรียนรายวิชาพื้นฐานและรายวิชาเพิ่มเติมกลุ่มสาระการเรียนรู้ต่างๆ ดังต่อไปนี้
- 1.17.1.1 กลุ่มสาระการเรียนรู้วิทยาศาสตร์ ไม่น้อยกว่า 10 หน่วยกิต
  - 1.17.1.2 กลุ่มสาระการเรียนรู้คณิตศาสตร์ ไม่น้อยกว่า 8 หน่วยกิต
  - 1.17.1.3 กลุ่มสาระการเรียนรู้ภาษาต่างประเทศ (ภาษาอังกฤษ) ไม่น้อยกว่า 9 หน่วยกิต
- 1.17.2 มีคะแนนเฉลี่ยสะสม 4 ภาคเรียน หรือ 6 ภาคเรียน ไม่ต่ำกว่า 2.20
- 1.17.3 มีความประพฤติเรียบร้อย
- 1.17.4 ถ้ามีความสามารถทางด้านกีฬาจะได้รับพิจารณาเป็นกรณีพิเศษ

- 1.18 การรับนิสิตภาคปกติ ระดับปริญญาตรี ชั้นปีที่ 1 หลักสูตรวิศวกรรมศาสตรบัณฑิต สาขาวิชาเมคคาทรอนิกส์

**คุณวุฒิและคุณสมบัติของผู้สมัคร**

- 1.18.1 กำลังศึกษา หรือสำเร็จการศึกษาชั้นมัธยมศึกษาปีที่ 6 สายสามัญ แผนการเรียน วิทยาศาสตร์ – คณิต
- 1.18.2 มีผลการเรียนเฉลี่ยสะสม (GPAX) 5 ภาคการศึกษา ไม่ต่ำกว่า 2.50
- 1.19 การรับนิสิตระดับปริญญาตรี ชั้นปีที่ 2 หลักสูตรการศึกษาศาสตรบัณฑิต สาขาวิชาศิลปศึกษา

**คุณวุฒิและคุณสมบัติของผู้สมัคร**

- 1.19.1 กำลังศึกษา หรือสำเร็จการศึกษาชั้นมัธยมศึกษาปีที่ 6 สายสามัญ
- 1.19.2 มีความประพฤติดี
- 1.19.3 ไม่เป็นโรคติดต่อร้ายแรง และ/หรือ โรคที่จะเปื้อนเปื้อนหรือเป็นอุปสรรคต่อการศึกษา

- 1.20 การรับนิสิตภาคปกติ ระดับปริญญาตรี ชั้นปีที่ 1 โครงการเพชรศิลป์

**คุณวุฒิและคุณสมบัติเฉพาะของแต่ละหลักสูตร**

- 1.20.1 หลักสูตรดุริยางคศาสตรบัณฑิต สาขาวิชาดุริยางคศาสตร์สากล
- 1.20.1.1 กำลังศึกษาหรือสำเร็จการศึกษาชั้นมัธยมศึกษาปีที่ 6 หรือเทียบเท่า
  - 1.20.1.2 มีความสามารถทางด้านดนตรีสากล โดยมีวุฒิบัตรหรือหลักฐานอื่นใดที่แสดงถึงการผ่านงานทางด้านดนตรีสากลที่ออกให้โดยหน่วยงานที่มหาวิทยาลัยเชื่อถือแสดงประกอบการสมัคร
  - 1.20.1.3 มีความประพฤติเรียบร้อย



- 1.20.2 หลักสูตรดุริยางคศาสตร์บัณฑิต สาขาวิชาดุริยางคศาสตร์ไทย
  - 1.20.2.1 กำลังศึกษาหรือสำเร็จการศึกษาชั้นมัธยมศึกษาปีที่ 6 หรือเทียบเท่า
  - 1.20.2.2 มีความสามารถทางด้านดนตรีไทย โดยมีวุฒิปัตรีหรือหลักฐานอื่นใดที่แสดงถึงการผ่านงานทางด้านดนตรีสากลที่ออกให้โดยหน่วยงานที่มหาวิทยาลัยเชื่อถือแสดงประกอบการสมัคร
  - 1.20.2.3 มีความประพฤติเรียบร้อย
- 1.20.3 หลักสูตรศิลปกรรมศาสตร์บัณฑิต สาขาวิชาศิลปะการแสดง
  - 1.20.3.1 กำลังศึกษาหรือสำเร็จการศึกษาชั้นมัธยมศึกษาปีที่ 6 หรือเทียบเท่า
  - 1.20.3.2 มีความสามารถทางการแสดง โดยมีวุฒิปัตรีหรือหลักฐานอื่นใดที่แสดงออกอย่างเด่นชัดที่ออกให้โดยหน่วยงานที่มหาวิทยาลัยเชื่อถือแสดงประกอบการสมัคร
  - 1.20.3.3 มีความประพฤติเรียบร้อย
- 1.20.4 หลักสูตรศิลปกรรมศาสตร์บัณฑิต สาขาวิชาทัศนศิลป์
  - 1.20.4.1 กำลังศึกษาหรือสำเร็จการศึกษาชั้นมัธยมศึกษาปีที่ 6 หรือเทียบเท่า
  - 1.20.4.2 มีความสามารถทางด้านศิลปะ โดยมีวุฒิปัตรี หรือหลักฐานอื่นใดที่แสดงออกอย่างเด่นชัด ที่ออกให้โดยหน่วยงานที่มหาวิทยาลัยเชื่อถือแสดงประกอบการสมัคร
  - 1.20.4.3 มีประสบการณ์การเข้าร่วมกิจกรรมด้านอื่น ๆ โดยมีวุฒิปัตรีหรือหลักฐานอื่นแสดงประกอบ
  - 1.20.4.4 มีความประพฤติเรียบร้อย
- 1.20.5 หลักสูตรศิลปกรรมศาสตร์บัณฑิต สาขาวิชาศิลปะการออกแบบ
  - 1.20.5.1 กำลังศึกษาหรือสำเร็จการศึกษาชั้นมัธยมศึกษาปีที่ 6 หรือเทียบเท่า
  - 1.20.5.2 มีความสามารถทางด้านศิลปะ โดยมีวุฒิปัตรี หรือหลักฐานอื่นใดที่แสดงออกอย่างเด่นชัด ที่ออกให้โดยหน่วยงานที่มหาวิทยาลัยเชื่อถือแสดงประกอบการสมัคร
  - 1.20.5.3 มีประสบการณ์การเข้าร่วมกิจกรรมด้านอื่น ๆ โดยมีวุฒิปัตรีหรือหลักฐานอื่นแสดงประกอบ
  - 1.20.5.4 มีความประพฤติเรียบร้อย
- 1.21 การรับนิสิตระดับปริญญาตรี ภาคสมทบ หลักสูตรนิติศาสตร์บัณฑิต สาขาวิชานิติศาสตร์
  - คุณวุฒิและคุณสมบัติของผู้สมัคร**
  - 1.21.1 สำเร็จการศึกษาหรือกำลังศึกษาภาคเรียนสุดท้าย ระดับมัธยมศึกษาตอนปลาย หรือเทียบเท่าทุกสาขา

- 1.22 การรับนิสิตระดับปริญญาตรี ชั้นปีที่ 1 หลักสูตรนิติศาสตรบัณฑิต สาขาวิชานิติศาสตร์  
วิธีพิเศษ
- คุณวุฒิและคุณสมบัติของผู้สมัคร**
- 1.22.1 สำเร็จการศึกษาระดับมัธยมศึกษาตอนปลาย หรือเทียบเท่าทุกสาขา
- 1.22.2 ผู้สมัครภาคปกติ (เรียนที่วิทยาเขตพัทลุง) ต้องมีผลการเรียนเฉลี่ยสะสม  
ไม่ต่ำกว่า 2.50
- 1.23 การรับนิสิต ภาคปกติ ระดับปริญญาตรี ชั้นปีที่ 1 โครงการต้นกล้านิติศาสตร์
- คุณวุฒิและคุณสมบัติของผู้สมัคร**
- 1.23.1 กำลังศึกษาชั้นมัธยมศึกษาปีที่ 6 หรือเทียบเท่า ทุกแผนการเรียน
- 1.23.2 มีผลการเรียนเฉลี่ยสะสม 5 ภาคเรียน ไม่ต่ำกว่า 2.50
- 1.23.3 มีความประพฤติดี
- 1.24 การรับนิสิต ภาคปกติ ระดับปริญญาตรี ชั้นปีที่ 1 โครงการตามรอยนักนิติศาสตร์
- คุณวุฒิและคุณสมบัติของผู้สมัคร**
- 1.24.1 กำลังศึกษาชั้นมัธยมศึกษาปีที่ 6 หรือเทียบเท่า ทุกแผนการเรียน
- 1.24.2 มีผลการเรียนเฉลี่ยสะสม 5 ภาคเรียน ไม่ต่ำกว่า 2.50
- 1.24.3 มีความประพฤติดี
- 1.24.4 มีหนังสือรับรองจากผู้สำเร็จการศึกษาด้านนิติศาสตร์
- 1.25 การรับนิสิต ภาคปกติ ระดับปริญญาตรี ชั้นปีที่ 1 โครงการโควตานักเรียนจากวิทยาลัย  
ในโครงการวิทยาลัยเทคโนโลยีฐานวิทยาศาสตร์
- คุณวุฒิและคุณสมบัติของผู้สมัคร**
- 1.25.1 กำลังศึกษา หรือสำเร็จการศึกษา ระดับประกาศนียบัตรวิชาชีพ (ปวช.)  
ชั้นปีที่ 3 สาขาวิชาพาณิชยกรรมและบริหารฐานวิทยาศาสตร์ จากวิทยาลัยใน  
โครงการวิทยาลัยเทคโนโลยีฐานวิทยาศาสตร์
- 1.25.2 มีคะแนนเฉลี่ยสะสม ไม่น้อยกว่า 5 ภาคเรียน ไม่ต่ำกว่า 2.00 และ  
เรียนรายวิชาขั้นพื้นฐานทางวิทยาศาสตร์และคณิตศาสตร์ ดังนี้
- 1.25.1.1 กลุ่มสาระการเรียนรู้วิทยาศาสตร์ ไม่น้อยกว่า 22 หน่วยกิต
- 1.25.1.2 กลุ่มสาระการเรียนรู้คณิตศาสตร์ ไม่น้อยกว่า 12 หน่วยกิต
- 1.26 การรับนิสิตระดับปริญญาตรี ชั้นปีที่ 1 หลักสูตรการศึกษาด้านนิติศาสตร์ (หลักสูตร 5 ปี)  
คณะศึกษาศาสตร์ วิธีพิเศษ ทวนการศึกษามูลนิธิชัยพัฒนา
- คุณวุฒิและคุณสมบัติของผู้สมัคร**
- 1.26.1 กำลังศึกษาระดับชั้นมัธยมศึกษาปีที่ 6 สายสามัญ
- 1.26.2 จะต้องเป็นนักเรียนที่เคยศึกษาอยู่ในโรงเรียนที่สำนักงานมูลนิธิชัยพัฒนา  
ให้ ข การช่วยเหลือ
- 1.26.3 ผู้สมัครจะต้องมีคะแนนการสอบวัดความรู้ GAT/PAT ตามที่เกณฑ์ของแต่ละ  
สาขาวิชากำหนด

- 1.26.4 ผู้สมัครสาขาวิชาวิทยาศาสตร์ – ฟิสิกส์, วิทยาศาสตร์ – ชีววิทยา, วิทยาศาสตร์ – เคมี และคณิตศาสตร์ จะต้องเรียนแผนการเรียน วิทยาศาสตร์ – คณิตศาสตร์
- 1.26.5 มีความประพฤติดี
- 1.26.6 ไม่เป็นโรคติดต่อร้ายแรง และ/หรือ โรคที่จะเป็ยดเป็ยนหรือเป็นอุปสรรคต่อ การศึกษา
- 1.27 การรับนิสิตระดับปริญญาตรี ชั้นปีที่ 1 หลักสูตรนิเทศศาสตร์บัณฑิต วิธีพิเศษ  
**คุณวุฒิและคุณสมบัติของผู้สมัคร**
- 1.27.1 กำลังศึกษาหรือสำเร็จการศึกษาระดับชั้นมัธยมศึกษาปีที่ 6 หรือเทียบเท่า ทุกแผนการเรียน
- 1.27.2 มีความประพฤติดี
- 1.27.3 ไม่เป็นโรคติดต่อร้ายแรง และ/หรือ โรคที่จะเป็ยดเป็ยนหรือเป็นอุปสรรค ต่อการศึกษา
- 1.28 การรับนิสิต ภาคปกติ ระดับปริญญาตรี ชั้นปีที่ 1 ประเภทรับตรง หลักสูตร บริหารธุรกิจบัณฑิต สาขาวิชาการจัดการธุรกิจการค้าสมัยใหม่  
**คุณวุฒิและคุณสมบัติของผู้สมัคร**
- 1.28.1 กำลังศึกษาระดับชั้นมัธยมศึกษาปีที่ 6 สายสามัญ
- 1.28.2 คะแนน GAT/PAT ตามที่เกณฑ์ของแต่ละสาขาวิชากำหนด
- 1.28.3 ผู้สมัครต้องเรียนรายวิชาคณิตศาสตร์ (ตลอดหลักสูตรมัธยมศึกษาปีที่ 4 – 6) ไม่น้อยกว่า 12 หน่วยกิต
- 1.28.4 มีความประพฤติดี
- 1.28.5 ไม่เป็นโรคติดต่อร้ายแรง และ/หรือ โรคที่จะเป็ยดเป็ยนหรือเป็นอุปสรรคต่อ การศึกษา
- 1.29 การรับนิสิตโควตาพิเศษเยาวชนมาเลเซียเชื้อสายไทย  
**คุณวุฒิและคุณสมบัติของผู้สมัคร**
- 1.29.1 เป็นคนมาเลเซีย เชื้อสายไทย
- 1.29.2 สำเร็จศึกษาระดับชั้นมัธยมศึกษาปีที่ 6
- 1.29.3 สำเร็จการศึกษาหลักสูตรมัธยมศึกษา
- 1.29.4 ไม่เป็นโรคติดต่อร้ายแรง และ/หรือ โรคที่จะเป็ยดเป็ยนหรือเป็นอุปสรรคต่อ การศึกษา
- 1.29.5 มีความประพฤติดี

## 2.3 จำนวนรับนิสิต

ตารางที่ 2 แสดงจำนวนการรับนิสิตระดับปริญญาตรี จำแนกตามวิทยาเขตและคณะ ปีการศึกษา 2561

คณะ / สาขาวิชา	TCAS1	TCAS2	TCAS3	TCAS4	TCAS5	อื่นๆ	รวม
<b>วิทยาเขตสงขลา</b>	<b>529</b>	<b>817</b>	<b>708</b>	<b>256</b>	<b>213</b>	<b>105</b>	<b>2,628</b>
<b>คณะมนุษยศาสตร์และสังคมศาสตร์</b>	<b>87</b>	<b>239</b>	<b>247</b>	<b>44</b>	<b>41</b>	-	<b>658</b>
นิเทศศาสตร์	9	18	12	3	-	-	42
รัฐประศาสนศาสตร์	12	17	7	3	-	-	38
ภูมิศาสตร์	3	10	18	3	2	-	36
การจัดการทรัพยากรมนุษย์	6	19	38	6	-	-	69
การบริหารและพัฒนาชุมชน	6	16	17	4	12	-	55
บรรณารักษศาสตร์และสารสนเทศศึกษา	2	22	21	1	-	-	46
ศึกษา	-	-	-	-	-	-	-
ประวัติศาสตร์	7	17	19	3	4	-	44
ภาษาจีน	10	31	13	5	-	-	65
ภาษาญี่ปุ่น	16	13	24	7	11	-	71
ภาษาไทย	4	12	18	1	8	-	43
ภาษามลายู	7	11	3	4	4	-	29
ภาษาอังกฤษ	5	53	57	5	-	-	120
การปกครองท้องถิ่น	-	-	-	-	-	-	-
<b>คณะศึกษาศาสตร์</b>	<b>159</b>	<b>165</b>	<b>68</b>	<b>106</b>	<b>101</b>	-	<b>599</b>
การวัดและประเมินทางการศึกษา (4 ปี)	5	18	24	6	37	-	90
เทคโนโลยีและสื่อสารการศึกษา (4 ปี)	23	24	12	6	23	-	88
การศึกษาปฐมวัย	4	7	1	10	20	-	42
คณิตศาสตร์	22	19	6	4	3	-	54
พลศึกษา	13	21	8	7	8	-	57
ภาษาไทย	7	13	5	2	1	-	28
ภาษาอังกฤษ	4	28	3	11	2	-	48
วิทยาศาสตร์ – เคมี	17	5	3	15	-	-	40
วิทยาศาสตร์ – ชีววิทยา	27	9	-	10	-	-	46
วิทยาศาสตร์ - ฟิสิกส์	18	2	1	21	-	-	42
สังคมศึกษา	5	9	5	8	7	-	34
ศิลปศึกษา	14	10	-	6	-	-	30

ตารางที่ 2 (ต่อ) แสดงจำนวนการรับนิสิต ระดับปริญญาตรี จำแนกตามวิทยาเขตและคณะ ปีการศึกษา 2561

คณะ / สาขาวิชา	TCAS1	TCAS2	TCAS3	TCAS4	TCAS5	อื่นๆ	รวม
<b>คณะศิลปกรรมศาสตร์</b>	<b>84</b>	<b>42</b>	<b>7</b>	<b>4</b>	<b>20</b>	-	<b>157</b>
ดุริยางคศาสตร์ไทย	1	1	2	-	-	-	4
ดุริยางคศาสตร์สากล	21	6	-	-	7	-	34
ทัศนศิลป์	17	6	-	-	4	-	27
ศิลปะการแสดง	22	9	5	-	2	-	38
ศิลปะการออกแบบ	23	20	-	4	7	-	54
<b>คณะนิติศาสตร์</b>	<b>120</b>	<b>165</b>	<b>190</b>	<b>51</b>	<b>13</b>	-	<b>539</b>
นิติศาสตร์	120	165	190	51	31	65	539
<b>คณะเศรษฐศาสตร์และบริหารธุรกิจ</b>	<b>79</b>	<b>206</b>	<b>196</b>	<b>51</b>	<b>38</b>	-	<b>570</b>
การบัญชี	21	51	45	9	-	-	126
การจัดการธุรกิจการค้าสมัยใหม่	8	53	25	17	15	-	118
การตลาด	14	16	58	5	17	-	110
การประกอบการและการจัดการ	19	40	28	11	6	-	104
เศรษฐศาสตร์	17	46	40	9	-	-	112
<b>วิทยาลัยการจัดการเพื่อการพัฒนา</b>	-	-	-	-	-	<b>105</b>	<b>105</b>
การบริหารตำรวจและกระบวนการยุติธรรม	-	-	-	-	-	105	105
ยุติธรรม	-	-	-	-	-	-	-
<b>วิทยาเขตพัทลุง</b>	<b>254</b>	<b>206</b>	<b>145</b>	<b>54</b>	<b>65</b>	-	<b>724</b>
<b>คณะวิทยาศาสตร์</b>	<b>57</b>	<b>51</b>	<b>48</b>	<b>19</b>	<b>17</b>	-	<b>192</b>
คณิตศาสตร์	7	12	13	9	2	-	43
เคมี	6	9	5	2	2	-	24
เคมีอุตสาหกรรม	8	1	1	-	-	-	10
จุลชีววิทยา	6	4	3	1	-	-	14
ชีววิทยา	11	8	8	4	3	-	34
เทคโนโลยีสารสนเทศ	2	5	1	-	2	-	10
ฟิสิกส์	-	4	3	-	2	-	9
เทคโนโลยีและการจัดการพลังงาน	-	-	-	-	-	-	-
วิทยาการคอมพิวเตอร์	8	2	7	-	2	-	19
วิทยาศาสตร์สิ่งแวดล้อม	4	4	2	-	1	-	11
วิทยาศาสตร์การประมงและทรัพยากรทางน้ำ	4	2	5	3	2	-	16
สถิติ	1	-	-	-	1	-	2
<b>คณะเทคโนโลยีและการพัฒนาชุมชน</b>	<b>42</b>	<b>10</b>	<b>6</b>	<b>1</b>	<b>6</b>	-	<b>65</b>
เกษตรศาสตร์	11	7	-	-	2	-	20
สัตวศาสตร์	16	2	3	-	1	-	22
เทคโนโลยีการเกษตรและการพัฒนาชุมชน	15	1	3	1	3	-	23
ชุมชน	-	-	-	-	-	-	-
<b>คณะวิทยาการสุขภาพและการกีฬา</b>	<b>83</b>	<b>84</b>	<b>53</b>	<b>17</b>	<b>16</b>	-	<b>253</b>
การแพทย์แผนไทย	6	10	19	4	9	-	48
สาธารณสุขชุมชน	42	43	5	3	-	-	93
อาชีวอนามัยและความปลอดภัย	19	20	13	6	4	-	62
วิทยาศาสตร์การกีฬา	16	11	16	4	3	-	50

ตารางที่ 2 (ต่อ) แสดงจำนวนการรับนิสิต ระดับปริญญาตรี จำแนกตามวิทยาเขตและคณะ ปีการศึกษา 2561

คณะ / สาขาวิชา	TCAS1	TCAS2	TCAS3	TCAS4	TCAS5	อื่นๆ	รวม
คณะนิติศาสตร์	7	24	29	10	22	-	92
นิติศาสตร์	7	24	29	10	22	-	92
คณะวิศวกรรมศาสตร์	34	8	2	-	3	-	43
วิศวกรรมเมคคาทรอนิกส์	16	3	2	-	-	-	21
วิศวกรรมยางและพอลิเมอร์	14	5	-	-	3	-	22
คณะพยาบาลศาสตร์	23	28	5	6	-	-	62
พยาบาลศาสตร์	23	28	5	6	-	-	62
คณะอุตสาหกรรมและชีวภาพ	12	1	2	1	1	-	17
วิทยาศาสตร์และเทคโนโลยีอาหาร	12	1	2	1	1	-	17
<b>รวมทั้งสิ้น</b>	<b>783</b>	<b>1,023</b>	<b>853</b>	<b>310</b>	<b>278</b>	<b>105</b>	<b>3,352</b>

หมายเหตุ : ข้อมูลจากสถิตินิสิตมหาวิทยาลัยทักษิณ ประจำปีการศึกษา 2560 จัดทำโดย กลุ่มภารกิจทะเบียนนิสิตและบริการ การศึกษา ฝ่ายบริหารวิทยาเขตสงขลา และฝ่ายบริหารวิทยาเขตพัทลุง

## 2.4 จำนวนหลักสูตรและสาขาวิชา

ตารางที่ 3 แสดงจำนวนหลักสูตรและสาขาวิชาที่เปิดสอน ระดับปริญญาตรี ภาคปกติ ปีการศึกษา 2561

ระดับการศึกษา	หลักสูตร	สาขาวิชา
ระดับปริญญาตรี	<ol style="list-style-type: none"> <li>1. หลักสูตรศิลปศาสตรบัณฑิต</li> <li>2. หลักสูตรนิเทศศาสตรบัณฑิต</li> <li>3. หลักสูตรรัฐประศาสนศาสตรบัณฑิต</li> <li>4. หลักสูตรการศึกษาศาสตรบัณฑิต (หลักสูตร 4 ปี)</li> <li>5. หลักสูตรการศึกษาศาสตรบัณฑิต (หลักสูตร 5 ปี)</li> </ol>	<ol style="list-style-type: none"> <li>1.1 สาขาวิชาการจัดการทรัพยากรมนุษย์</li> <li>1.2 สาขาวิชาการพัฒนาชุมชน</li> <li>1.3 สาขาวิชาประวัติศาสตร์</li> <li>1.4 สาขาวิชาภาษาจีน</li> <li>1.5 สาขาวิชาภาษาญี่ปุ่น</li> <li>1.6 สาขาวิชาภาษาไทย</li> <li>1.7 สาขาวิชาภาษามลายู</li> <li>1.8 สาขาวิชาภาษาอังกฤษ</li> <li>1.9 สาขาวิชาสารสนเทศศึกษา</li> <li>2.1 สาขาวิชานิเทศศาสตร์</li> <li>3.1 สาขาวิชาการปกครองท้องถิ่น</li> <li>3.2 สาขาวิชารัฐประศาสนศาสตร์</li> <li>4.1 สาขาวิชาการวัดและประเมินทางการศึกษา</li> <li>4.2 สาขาวิชาเทคโนโลยีและสื่อสารการศึกษา</li> <li>5.1 สาขาวิชาการศึกษาปฐมวัย</li> <li>5.2 สาขาวิชาคณิตศาสตร์</li> <li>5.3 สาขาวิชาพลศึกษา</li> <li>5.4 สาขาวิชาภาษาไทย</li> <li>5.5 สาขาวิชาภาษาอังกฤษ</li> <li>5.6 สาขาวิชาวิทยาศาสตร์ – เคมี</li> <li>5.7 สาขาวิชาวิทยาศาสตร์ – ชีววิทยา</li> <li>5.8 สาขาวิชาวิทยาศาสตร์ – ฟิสิกส์</li> <li>5.9 สาขาวิชาสังคมศึกษา</li> <li>5.10 สาขาวิชาศิลปศึกษา</li> </ol>

ตารางที่ 3 (ต่อ) แสดงจำนวนหลักสูตรและสาขาวิชาที่เปิดสอน ระดับปริญญาตรี ภาคปกติ ปีการศึกษา 2561

ระดับการศึกษา	หลักสูตร	สาขาวิชา
ระดับปริญญาตรี	5. หลักสูตรการศึกษาระดับบัณฑิต (หลักสูตร 5 ปี)	5.11 หมวดวิชาเฉพาะ วิชาชีพรู
	6. หลักสูตรดุริยางคศาสตร์บัณฑิต	6.1 สาขาวิชาดุริยางคศาสตร์ไทย 6.2 สาขาวิชาดุริยางคศาสตร์สากล
	7. หลักสูตรศิลปกรรมศาสตร์บัณฑิต	7.1 สาขาวิชาทัศนศิลป์ 7.2 สาขาวิชาศิลปะการแสดง 7.3 สาขาวิชาศิลปะการออกแบบ
	8. หลักสูตรเศรษฐศาสตร์บัณฑิต	8.1 สาขาวิชาเศรษฐศาสตร์
	9. หลักสูตรบัญชีบัณฑิต	9.1 สาขาวิชาการบัญชี
	10. หลักสูตรบริหารธุรกิจบัณฑิต	10.1 สาขาวิชาการจัดการธุรกิจการค้าสมัยใหม่ 10.2 สาขาวิชาบริหารธุรกิจ 10.3 สาขาวิชาการประกอบการและการจัดการ
	11. หลักสูตรนิติศาสตร์บัณฑิต	11.1 สาขาวิชานิติศาสตร์
	12. หลักสูตรวิทยาศาสตร์บัณฑิต	12.1 สาขาวิชาภูมิศาสตร์ 12.2 สาขาวิชาคณิตศาสตร์ 12.3 สาขาวิชาเคมี 12.4 สาขาวิชาเคมีอุตสาหกรรม 12.5 สาขาวิชาจุลชีววิทยา 12.6 สาขาวิชาชีววิทยา 12.7 สาขาวิชาเทคโนโลยีและการจัดการพลังงาน 12.8 สาขาวิชาเทคโนโลยีสารสนเทศ 12.9 สาขาวิชาฟิสิกส์ 12.10 สาขาวิชาวิทยาศาสตร์คอมพิวเตอร์ 12.11 สาขาวิชาวิทยาศาสตร์การเพาะเลี้ยงสัตว์น้ำ 12.12 สาขาวิชาวิทยาศาสตร์สิ่งแวดล้อม 12.13 สาขาวิชาสถิติ 12.14 สาขาวิชาเทคโนโลยีการเกษตรและการพัฒนาชุมชน 12.15 สาขาวิชาพืชศาสตร์ 12.16 สาขาวิชาวิทยาศาสตร์และเทคโนโลยีอาหาร 12.17 สาขาวิชาสัตวศาสตร์ 12.18 สาขาวิชาสาธารณสุขศาสตร์ 12.19 สาขาวิชาสุขศาสตร์อุตสาหกรรมและความปลอดภัย 12.20 สาขาวิชาวิทยาศาสตร์การกีฬา
	13. หลักสูตรการแพทย์แผนไทยบัณฑิต	13.1 สาขาวิชาการแพทย์แผนไทย
	14. หลักสูตรวิศวกรรมศาสตร์บัณฑิต	14.1 สาขาวิชาวิศวกรรมเมคคาทรอนิกส์ 14.2 สาขาวิชาวิศวกรรมยางและพอลิเมอร์
	15. หลักสูตรพยาบาลศาสตร์บัณฑิต	15.1 สาขาวิชาพยาบาลศาสตร์





### บทที่ 3

## วิธีดำเนินการศึกษาค้นคว้า

วิธีดำเนินการศึกษาค้นคว้าครั้งนี้เป็นการศึกษาด้านภาพด้านต่าง ๆ ของนิสิตใหม่ ระดับปริญญาตรี ภาคปกติ ประจำปีการศึกษา 2561 ของมหาวิทยาลัยทักษิณ จะทำการศึกษารายละเอียดที่สำคัญเกี่ยวกับกลุ่มประชากร การเก็บรวบรวมข้อมูล เครื่องมือที่ใช้ในการศึกษา การวิเคราะห์ข้อมูล สถิติที่ใช้ในการวิเคราะห์ข้อมูล

#### กลุ่มประชากร

ศึกษานิสิตใหม่เฉพาะระดับปริญญาตรี ภาคปกติ ที่มารายงานตัว จำนวน 3,344 คน เป็นนิสิต วิทยาเขตสงขลา จำนวน 2,629 คน และนิสิต วิทยาเขตพัทลุง จำนวน 715 คน

#### การเก็บรวบรวมข้อมูล

กลุ่มภารกิจวิจัยสถาบันและสารสนเทศ ฝ่ายแผนงาน ได้รวบรวมข้อมูลจากแบบสำรวจระเบียบประวัตินิสิตใหม่ ซึ่งจัดเตรียมโดยสำนักคอมพิวเตอร์ นำแบบสำรวจระเบียบประวัตินิสิตใหม่ลงเว็บไซต์ของมหาวิทยาลัย เพื่อให้นิสิตใหม่กรอกข้อมูล โดยใช้เวลาในการรวบรวมข้อมูล วิเคราะห์ และจัดทำรายงานเป็นเวลาประมาณ 1 เดือน เริ่มตั้งแต่วันที่ 1 ตุลาคม 2561

#### เครื่องมือที่ใช้ในการศึกษา

เครื่องมือที่ใช้ในการศึกษาค้นคว้าครั้งนี้ คือแบบสำรวจระเบียบประวัตินิสิตใหม่ มหาวิทยาลัยทักษิณ ปีการศึกษา 2561 เป็นแบบสอบถามเกี่ยวกับด้านต่าง ๆ คือ ด้านประวัติส่วนตัว ด้านประวัติการศึกษา ตลอดจนด้านครอบครัวของนิสิตใหม่

#### การวิเคราะห์ข้อมูล

1. นำข้อมูลที่ได้จากแบบสำรวจระเบียบประวัตินิสิตใหม่ มาวิเคราะห์ข้อมูลโดยใช้โปรแกรมสำเร็จรูป
2. ประมวลผลข้อมูลหาค่าสถิติ โดยใช้อัตราส่วนร้อยละของข้อมูล

#### สถิติที่ใช้ในการวิจัย

วิเคราะห์ข้อมูล โดยใช้สถิติคือความถี่ (Frequency) และร้อยละ (Percentage) เมื่อได้ผลสรุปจากการประมวลผลตามประเภทคำถามต่าง ๆ แล้ว กลุ่มภารกิจวิจัยสถาบันและสารสนเทศ จะนำผลมาศึกษาและรายงานการวิเคราะห์ข้อมูลด้วยตาราง แผนภูมิและการบรรยายเชิงพรรณนา โดยรายงานผลในรูปแบบของเอกสารวิจัยสถาบัน



## บทที่ 4 ผลการวิเคราะห์ข้อมูล

จากการศึกษาข้อมูลนิสิตใหม่ ปีการศึกษา 2561 มีจำนวนนิสิตใหม่ทั้งหมดเฉพาะระดับปริญญาตรี ภาคปกติ จำนวน 3,352 คนโดยจำแนกประเภทการรับเข้า ดังนี้ มหาวิทยาลัยทักษิณ

สอบคัดเลือกโดย TCAS 1	จำนวน	783	คน
สอบคัดเลือกโดย TCAS 2	จำนวน	1,023	คน
สอบคัดเลือกโดย TCAS 3	จำนวน	853	คน
สอบคัดเลือกโดย TCAS 4	จำนวน	310	คน
สอบคัดเลือกโดย TCAS 5	จำนวน	278	คน
สอบคัดเลือกโดยวิธีอื่นๆ	จำนวน	105	คน

และจำแนกประเภทการรับเข้า ตามวิทยาเขต ดังนี้

วิทยาเขตสงขลา

สอบคัดเลือกโดย TCAS 1	จำนวน	529	คน
สอบคัดเลือกโดย TCAS 2	จำนวน	817	คน
สอบคัดเลือกโดย TCAS 3	จำนวน	708	คน
สอบคัดเลือกโดย TCAS 4	จำนวน	256	คน
สอบคัดเลือกโดย TCAS 5	จำนวน	213	คน
สอบคัดเลือกโดยวิธีอื่นๆ	จำนวน	105	คน

วิทยาเขตพัทลุง

สอบคัดเลือกโดย TCAS 1	จำนวน	254	คน
สอบคัดเลือกโดย TCAS 2	จำนวน	206	คน
สอบคัดเลือกโดย TCAS 3	จำนวน	145	คน
สอบคัดเลือกโดย TCAS 4	จำนวน	54	คน
สอบคัดเลือกโดย TCAS 5	จำนวน	65	คน

มีผู้ตอบแบบสอบถามและส่งกลับคืนมา จำนวน 3,344 คน คิดเป็นร้อยละ 99.76 โดยจำแนกตามคณะดังนี้

คณะมนุษยศาสตร์และสังคมศาสตร์	จำนวน	658	คน	ร้อยละ	19.68
คณะศึกษาศาสตร์	จำนวน	599	คน	ร้อยละ	17.91
คณะเศรษฐศาสตร์และบริหารธุรกิจ	จำนวน	570	คน	ร้อยละ	17.05
คณะศิลปกรรมศาสตร์	จำนวน	158	คน	ร้อยละ	4.72
คณะนิติศาสตร์	จำนวน	628	คน	ร้อยละ	18.78
วิทยาลัยการจัดการเพื่อการพัฒนา	จำนวน	105	คน	ร้อยละ	3.14
คณะวิทยาศาสตร์	จำนวน	193	คน	ร้อยละ	5.77
คณะเทคโนโลยีและการพัฒนาชุมชน	จำนวน	63	คน	ร้อยละ	1.88
คณะวิทยาการสุขภาพและการกีฬา	จำนวน	248	คน	ร้อยละ	7.42
คณะวิศวกรรมศาสตร์	จำนวน	43	คน	ร้อยละ	1.29
คณะพยาบาลศาสตร์	จำนวน	62	คน	ร้อยละ	1.85
คณะอุตสาหกรรมเกษตรและชีวภาพ	จำนวน	17	คน	ร้อยละ	0.51

ผลการศึกษานิสิตใหม่ของมหาวิทยาลัยทักษิณ ปีการศึกษา 2561 ได้แบ่งการนำเสนอผลจากการวิเคราะห์ข้อมูลออกเป็น 3 ส่วน ดังนี้

- ส่วนที่ 1 สถานภาพทั่วไปของนิสิตใหม่
- ส่วนที่ 2 สถานภาพด้านการศึกษาของนิสิตใหม่
- ส่วนที่ 3 สถานภาพด้านครอบครัวของนิสิตใหม่

#### นิสิตระดับปริญญาตรี

##### ส่วนที่ 1 สถานภาพทั่วไปของนิสิตใหม่

1. เพศ นิสิตใหม่ ปีการศึกษา 2561 โดยรวมแล้วเป็นนิสิตเพศหญิง ร้อยละ 70.16 เพศชาย ร้อยละ 29.84 เมื่อเปรียบเทียบกับจำนวนนิสิตปีการศึกษา 2561 พบว่า มีนิสิตเพศหญิง สูงกว่าปีการศึกษา 2560 จำนวน 328 คน และมีนิสิตเพศชาย สูงกว่าปีการศึกษา 2560 จำนวน 84 คน ดังแสดงตามแผนภูมิได้ดังนี้

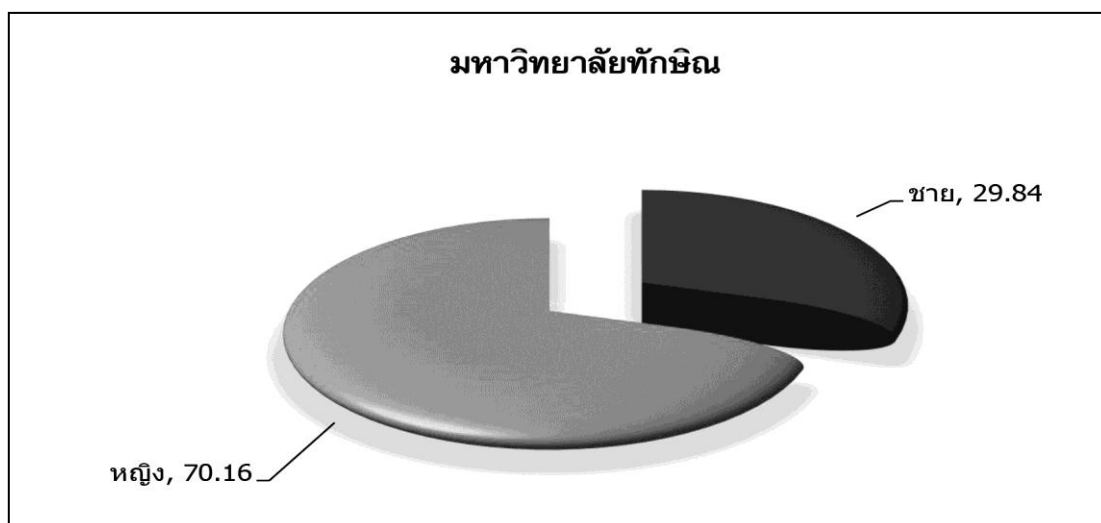

แผนภูมิที่ 1 แสดงร้อยละนิสิตใหม่ จำแนกตามเพศ ปีการศึกษา 2561

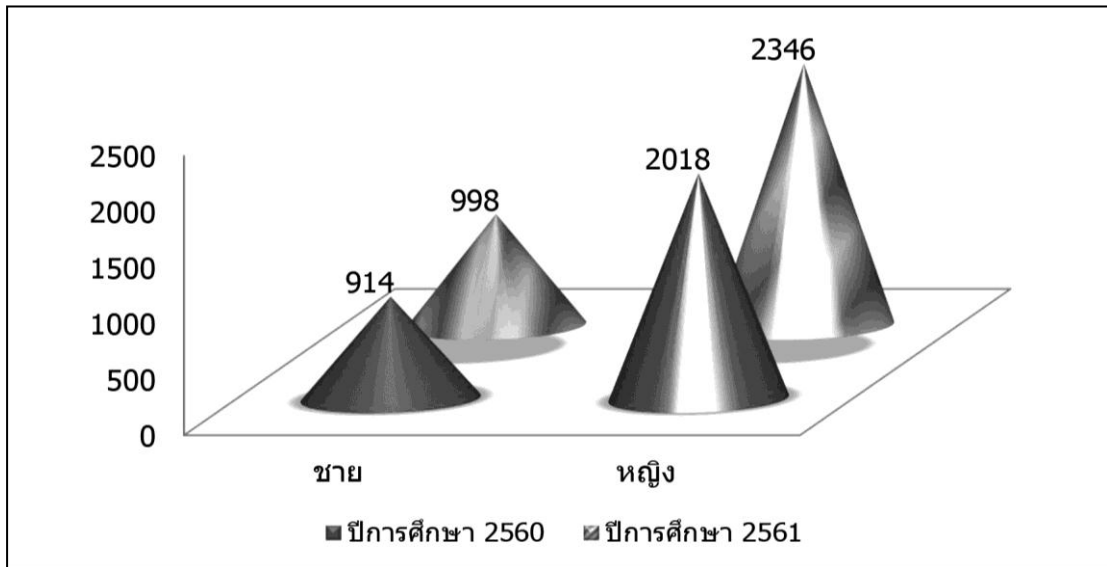

แผนภูมิที่ 2 แสดงจำนวนนิสิตใหม่ จำแนกตามเพศและปีการศึกษา

เมื่อจำแนกตามกลุ่มสาขาวิชา พบว่ากลุ่มสาขาวิชามนุษยศาสตร์และสังคมศาสตร์ มีนิสิตเพศหญิง ร้อยละ 68.35 และนิสิตเพศชาย ร้อยละ 31.64 กลุ่มสาขาวิชาวิทยาศาสตร์และเทคโนโลยี มีนิสิตเพศหญิง ร้อยละ 70.89 และนิสิตเพศชาย ร้อยละ 29.11 และกลุ่มสาขาวิชาวิทยาศาสตร์สุขภาพ มีนิสิตเพศหญิง ร้อยละ 85.16 และนิสิตเพศชาย ร้อยละ 14.84 ดังแสดงตามแผนภูมิได้ดังนี้

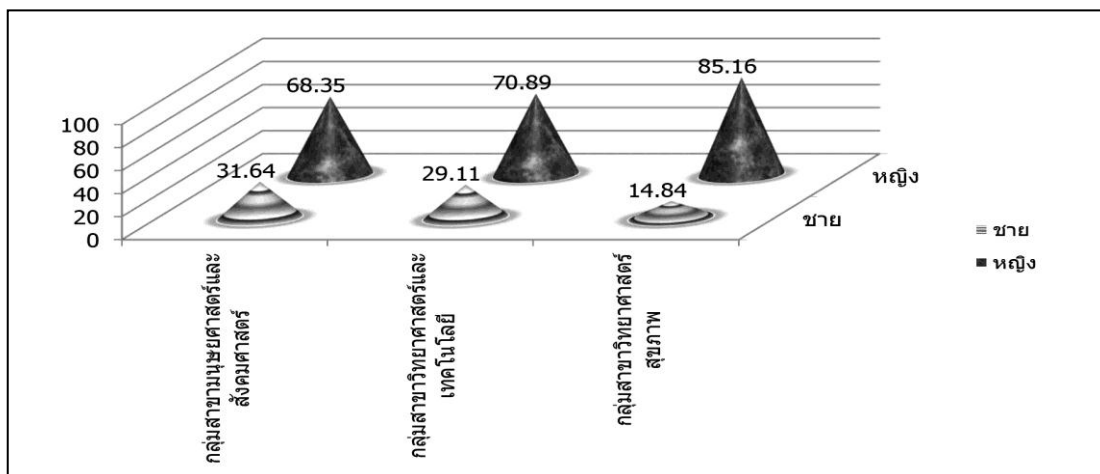

แผนภูมิที่ 3 แสดงร้อยละนิสิตใหม่ จำแนกตามเพศและกลุ่มสาขาวิชา ปีการศึกษา 2561

เมื่อพิจารณาเป็นคณะ พบว่าคณะต่าง ๆ ส่วนใหญ่มีนิสิตเพศหญิงมากกว่าเพศชาย อาทิ คณะมนุษยศาสตร์และสังคมศาสตร์ คณะเศรษฐศาสตร์และบริหารธุรกิจ คณะศิลปกรรมศาสตร์ คณะศึกษาศาสตร์ คณะนิติศาสตร์ วิทยาลัยการจัดการเพื่อการพัฒนา คณะวิทยาการสุขภาพและการกีฬา คณะพยาบาลศาสตร์ คณะวิทยาศาสตร์ คณะเทคโนโลยีและการพัฒนาชุมชน คณะวิศวกรรมศาสตร์ และคณะอุตสาหกรรมเกษตรและชีวภาพ มีนิสิตเพศหญิงมากกว่าเพศชาย คิดเป็นร้อยละ 74.62, 73.86, 53.16, 72.62, 58.28, 58.10, 82.26, 96.77, 75.65, 55.56, 60.47 และ 100.00 ตามลำดับ ยกเว้นคณะศิลปกรรมศาสตร์ และคณะวิศวกรรมศาสตร์มีนิสิตเพศหญิงน้อยกว่าเพศชาย ร้อยละ 17.80 และ 27.28 ดังแสดงตามแผนภูมิได้ดังนี้

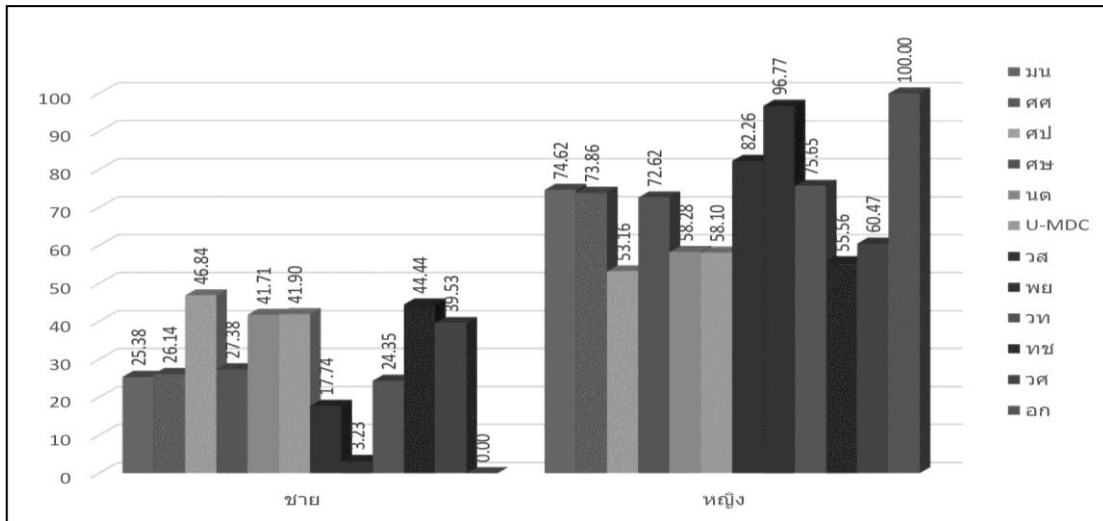

แผนภูมิที่ 4 แสดงร้อยละนิสิตใหม่ จำแนกตามเพศและคณะ ปีการศึกษา 2561

2. อายุ ส่วนใหญ่นิสิตใหม่ที่เข้าศึกษามีอายุระหว่าง 18-20 ปี ร้อยละ 95.31 อายุระหว่าง 15-17 ปี ร้อยละ 2.69 อายุระหว่าง 21-23 ปี ร้อยละ 1.73 อายุระหว่าง 24 ขึ้นไป ร้อยละ 0.18 และไม่ระบุ ร้อยละ 0.09 ดังแสดงตามแผนภูมิได้ดังนี้

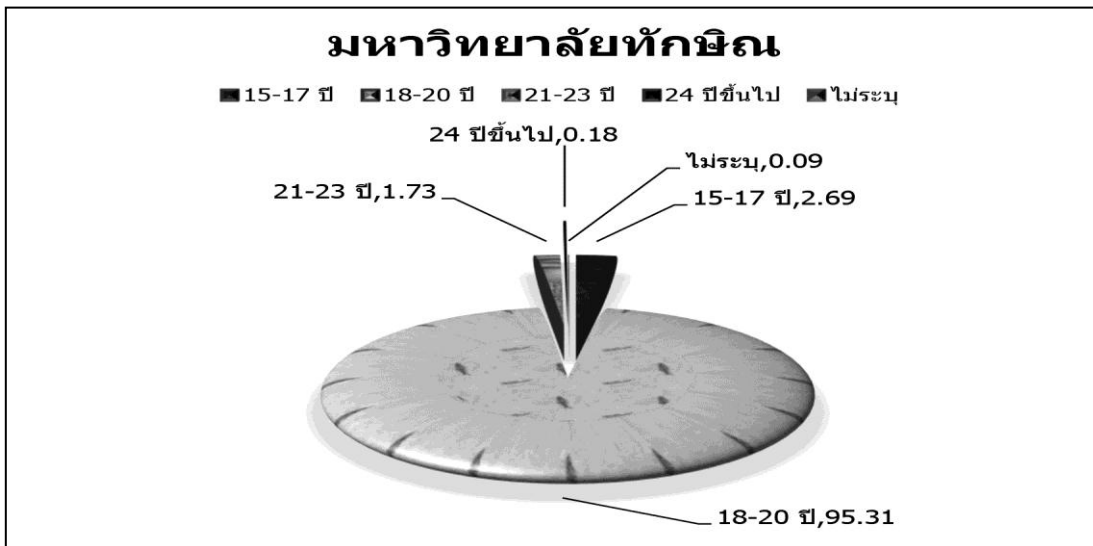

แผนภูมิที่ 5 แสดงร้อยละนิสิตใหม่ จำแนกตามอายุ ปีการศึกษา 2561

เมื่อจำแนกตามกลุ่มสาขาวิชา พบว่ากลุ่มสาขาวิชามนุษยศาสตร์และสังคมศาสตร์ กลุ่มสาขาวิชาวิทยาศาสตร์และเทคโนโลยี และกลุ่มสาขาวิชาวิทยาศาสตร์สุขภาพ ส่วนใหญ่นิสิตใหม่มีอายุระหว่าง 18-20 ปี ร้อยละ 95.40, 94.52 และ 95.26 ตามลำดับ ดังแสดงตามแผนภูมิได้ดังนี้

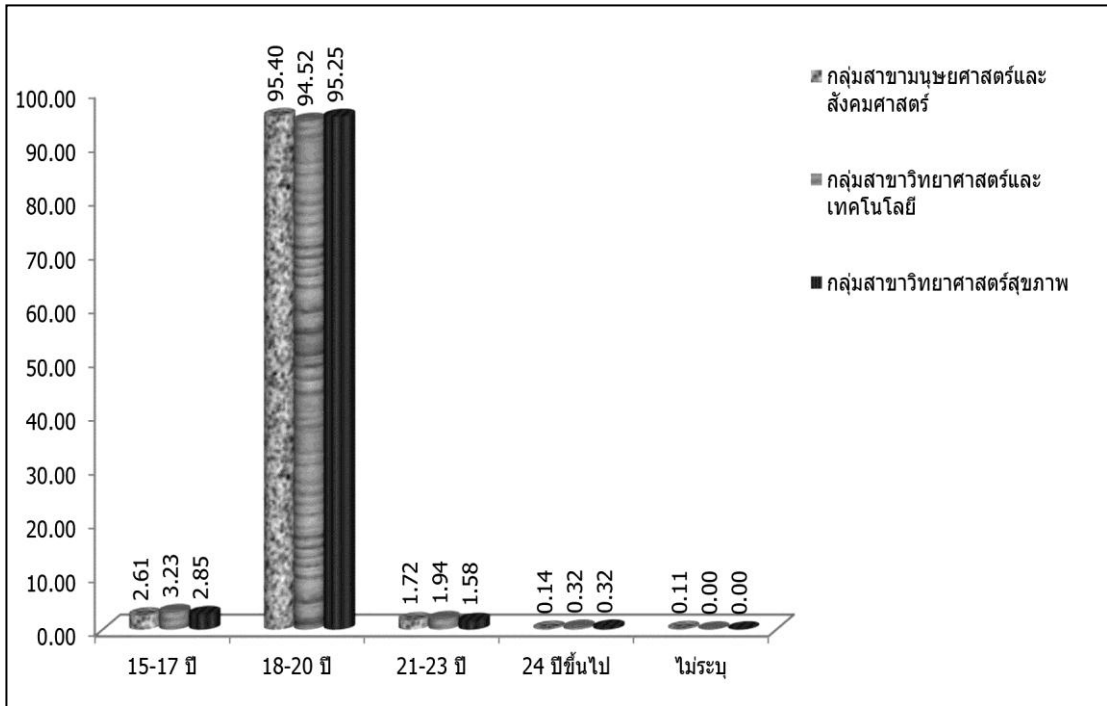

แผนภูมิที่ 6 แสดงร้อยละนิสิตใหม่ จำแนกตามอายุและ กลุ่มสาขาวิชา ปีการศึกษา 2561

เมื่อพิจารณาเป็นคณะ พบว่าคณะต่าง ๆ ส่วนใหญ่นิสิตใหม่มีอายุระหว่าง 18-20 ปี มีคณะมนุษยศาสตร์และสังคมศาสตร์ คณะเศรษฐศาสตร์และบริหารธุรกิจ คณะศิลปกรรมศาสตร์ คณะศึกษาศาสตร์ คณะนิติศาสตร์ วิทยาลัยการจัดการเพื่อการพัฒนา คณะวิทยาการสุขภาพและการกีฬา คณะพยาบาลศาสตร์ คณะวิทยาศาสตร์ คณะเทคโนโลยีและการพัฒนาชุมชน คณะวิศวกรรมศาสตร์ และคณะอุตสาหกรรมเกษตรและชีวภาพ ร้อยละ 94.22, 96.14, 94.30, 92.94, 95.85, 95.24, 96.37, 94.54, 95.34, 95.24, 91.61 และ 88.24 ตามลำดับ ดังแสดงตามแผนภูมิได้ดังนี้

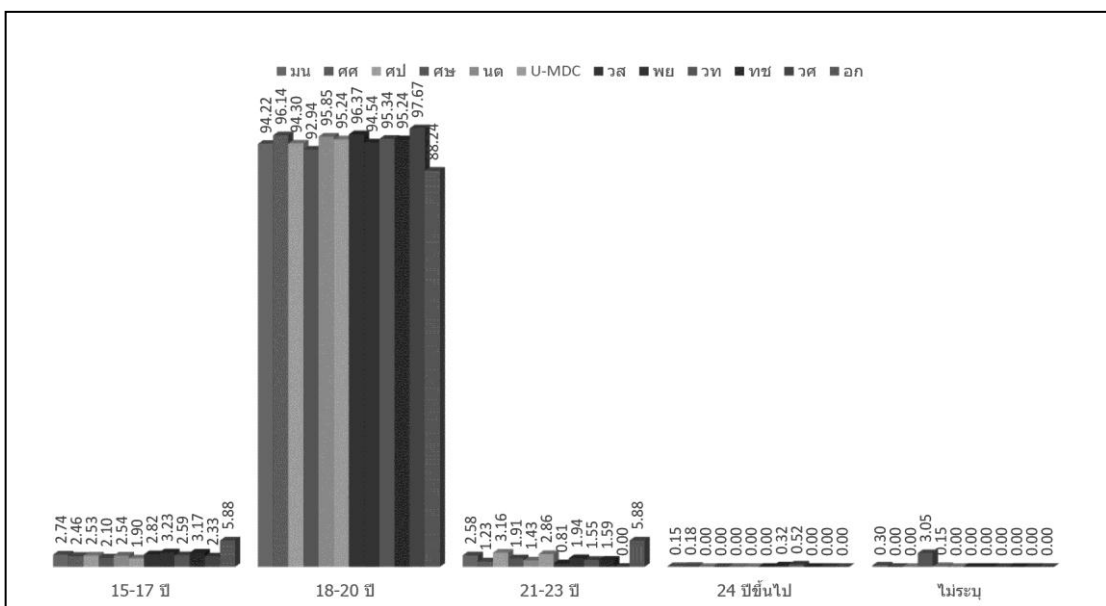

แผนภูมิที่ 7 แสดงร้อยละนิสิตใหม่ จำแนกตามอายุและ คณะ ปีการศึกษา 2561

3. สัญชาติและเชื้อชาติ นิสิตใหม่ทั้งหมดมีสัญชาติไทยและเชื้อชาติไทย ร้อยละ 100

4. การนับถือศาสนา โดยรวมนิสิตใหม่นับถือศาสนาพุทธ ร้อยละ 73.09 รองลงมา นับถือศาสนาอิสลาม ร้อยละ 25.09 ศาสนาคริสต์ ร้อยละ 0.33 และศาสนาอื่นๆ ร้อยละ 1.50 เมื่อเปรียบเทียบกับจำนวนนิสิตปีการศึกษา 2561 พบว่ามีนิสิตใหม่นับถือศาสนาพุทธมากกว่า ปีการศึกษา 2560 จำนวน 233 คน และนับถือศาสนาอิสลามมากกว่าปีการศึกษา 2560 จำนวน 169 คน ดังแสดงตามแผนภูมิได้ดังนี้

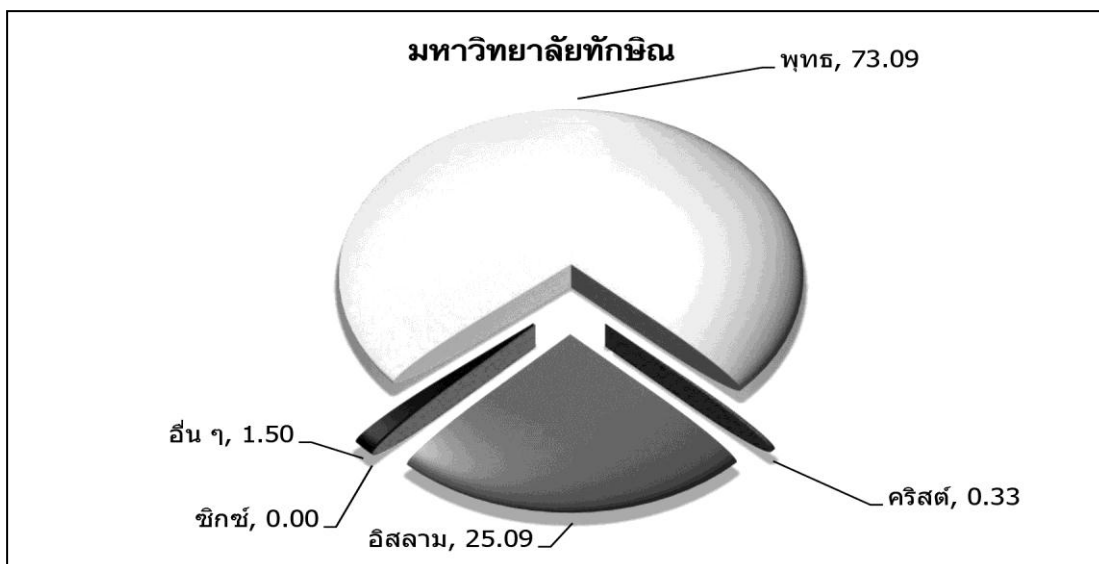

แผนภูมิที่ 8 แสดงร้อยละนิสิตใหม่ จำแนกตามศาสนา ปีการศึกษา 2561

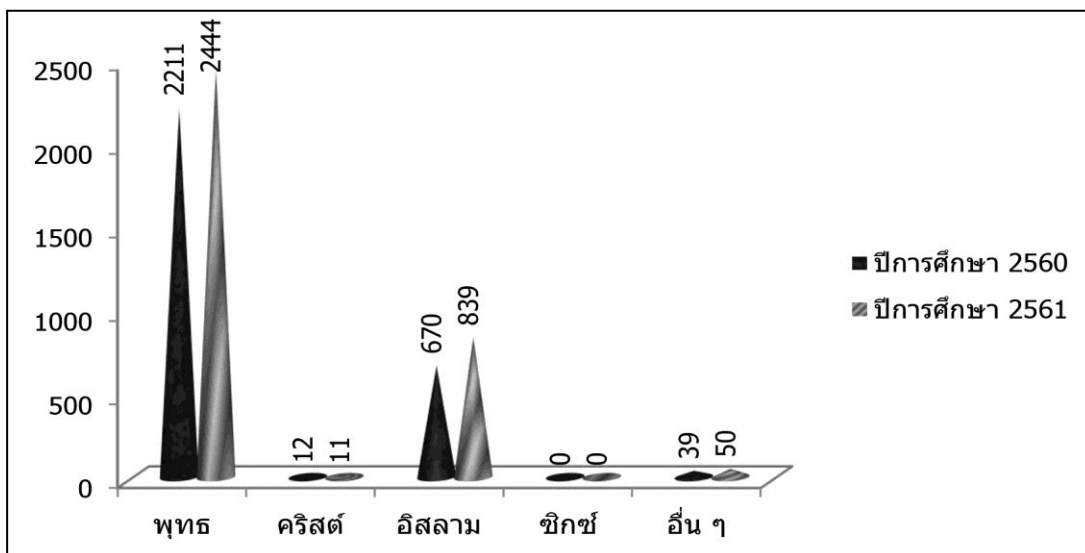

แผนภูมิที่ 9 แสดงจำนวนนิสิตใหม่ จำแนกตามศาสนาและปีการศึกษา

เมื่อจำแนกตามกลุ่มสาขาวิชา พบว่ากลุ่มสาขาวิชามนุษยศาสตร์และสังคมศาสตร์ กลุ่มสาขาวิชาวิทยาศาสตร์และเทคโนโลยี และกลุ่มสาขาวิชาวิทยาศาสตร์สุขภาพ ส่วนใหญ่ นิสิตใหม่ นับถือศาสนาพุทธ ร้อยละ 75.75, 51.94 และ 72.47 ตามลำดับ รองลงมานับถือศาสนาอิสลาม ร้อยละ 22.55, 46.45 และ 25.95 ตามลำดับ ดังแสดงตามแผนภูมิได้ดังนี้



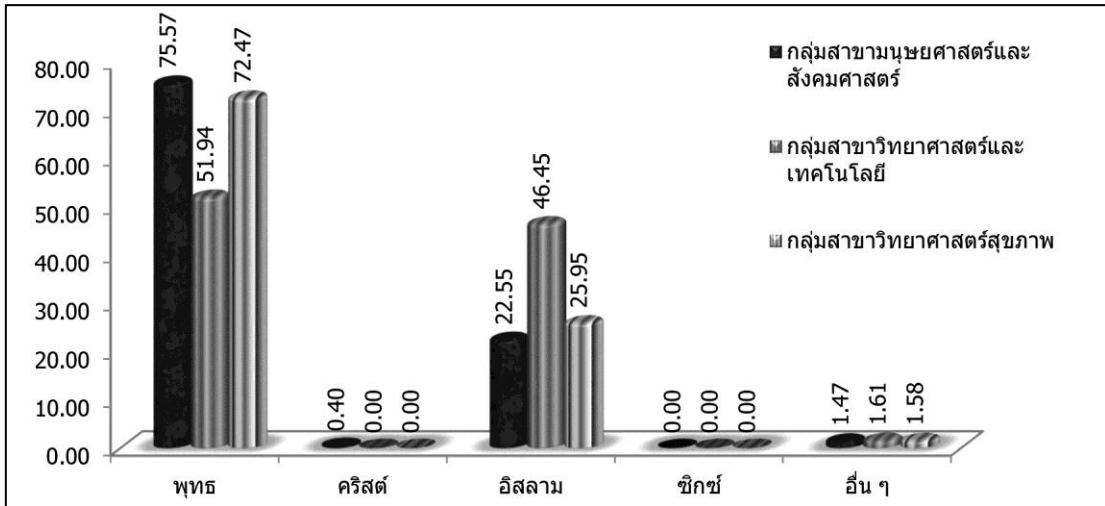

แผนภูมิที่ 10 แสดงร้อยละนิสิตใหม่ จำแนกตามศาสนาและกลุ่มสาขาวิชา ปีการศึกษา 2561

เมื่อพิจารณาเป็นคณะ พบว่าคณะต่างๆ ส่วนใหญ่นิสิตใหม่นับถือศาสนาพุทธ มีคณะมนุษยศาสตร์และสังคมศาสตร์ คณะเศรษฐศาสตร์และบริหารธุรกิจ คณะศิลปกรรมศาสตร์ คณะศึกษาศาสตร์ คณะนิติศาสตร์ วิทยาลัยการจัดการเพื่อการพัฒนา คณะวิทยาการสุขภาพและการกีฬา คณะพยาบาลศาสตร์ คณะวิทยาศาสตร์ คณะเทคโนโลยีและการพัฒนาชุมชน คณะวิศวกรรมศาสตร์ และคณะอุตสาหกรรมเกษตรและชีวภาพ ร้อยละ 76.14, 74.56, 86.09, 66.11, 81.37, 80.95, 47.58, 69.35, 68.91, 87.30, 72.09 และ 58.82 ตามลำดับ รองลงมานับถือศาสนาอิสลาม ร้อยละ 21.73, 22.98, 9.49, 0.67, 17.52, 17.14, 50.40, 30.65, 29.53, 9.52, 27.91 และ 41.18 ตามลำดับ ดังแสดงตามแผนภูมิได้ดังนี้

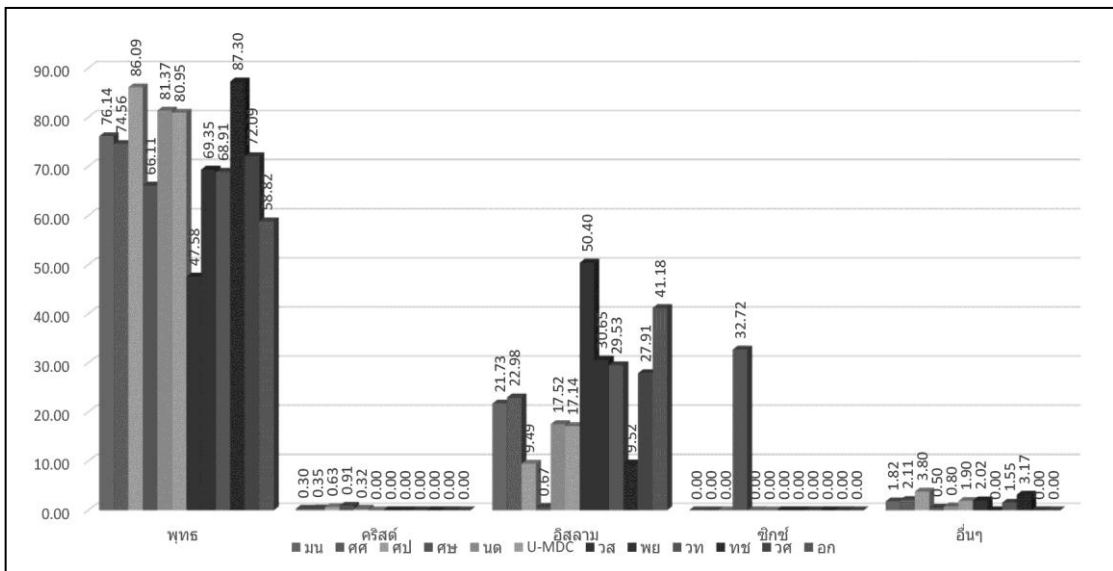

แผนภูมิที่ 11 แสดงร้อยละนิสิตใหม่ จำแนกตามศาสนาและคณะ ปีการศึกษา 2561

5. สถานภาพการสมรส นิสิตใหม่โดยรวมมีสถานภาพโสด ร้อยละ 99.73 รองลงมาไม่ได้ระบุสถานภาพสมรส ร้อยละ 0.06 ดังแสดงตามแผนภูมิได้ดังนี้

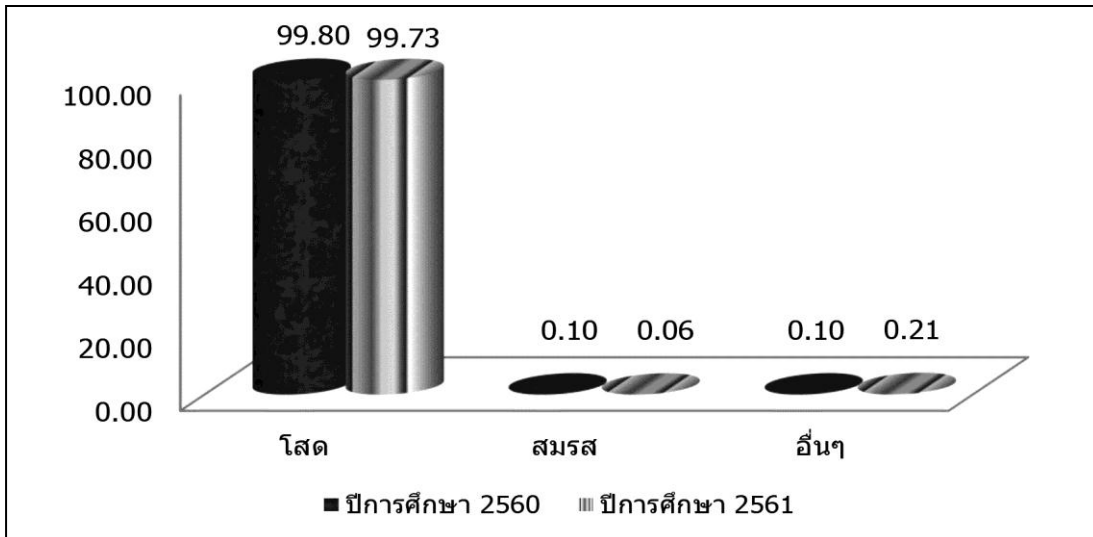

แผนภูมิที่ 12 แสดงร้อยละผลิตภัณฑ์ใหม่ จำแนกตามสถานภาพการสมรสและปีการศึกษา

เมื่อจำแนกตามกลุ่มสาขาวิชา พบว่ากลุ่มสาขาวิชามนุษยศาสตร์และสังคมศาสตร์ กลุ่มสาขาวิชาวิทยาศาสตร์และเทคโนโลยี และกลุ่มสาขาวิชาวิทยาศาสตร์สุขภาพ ผลิตภัณฑ์ใหม่มีสถานภาพโสด ร้อยละ 99.74, 99.68 และ 99.68 ดังแสดงตามแผนภูมิได้ดังนี้

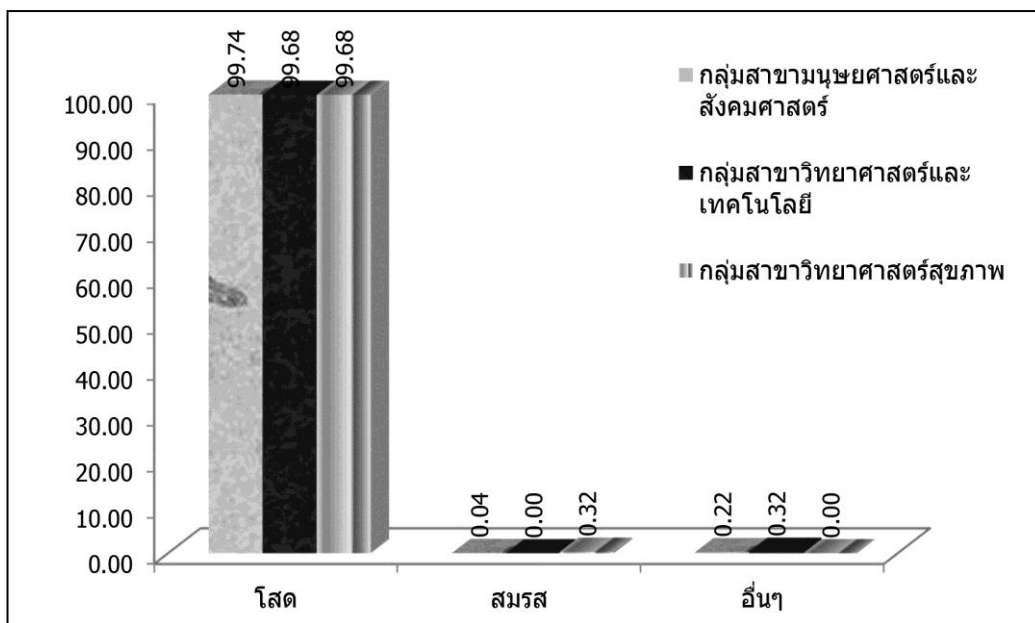

แผนภูมิที่ 13 แสดงร้อยละผลิตภัณฑ์ใหม่ จำแนกตามสถานภาพการสมรสและกลุ่มสาขาวิชา ปีการศึกษา 2561

เมื่อพิจารณาเป็นคณะ พบว่า ผลิตภัณฑ์ใหม่มีสถานภาพโสด ร้อยละ 100 มีคณะศึกษาศาสตร์ คณะนิติศาสตร์ วิทยาลัยการจัดการเพื่อการพัฒนา คณะวิทยาการสุขภาพและการกีฬา คณะวิทยาศาสตร์ คณะวิทยาศาสตร์ คณะวิศวกรรมศาสตร์ ส่วนคณะมนุษยศาสตร์และสังคมศาสตร์ คณะเศรษฐศาสตร์และบริหารธุรกิจ คณะศิลปกรรมศาสตร์ คณะพยาบาลศาสตร์ คณะเทคโนโลยีและการพัฒนาชุมชน และคณะอุตสาหกรรมเกษตรและชีวภาพส่วนใหญ่ผลิตภัณฑ์ใหม่มีสถานภาพโสด ร้อยละ 99.54, 99.47, 99.37, 99.68, 98.41 และ 99.73 ตามลำดับ ดังแสดงตามแผนภูมิได้ดังนี้

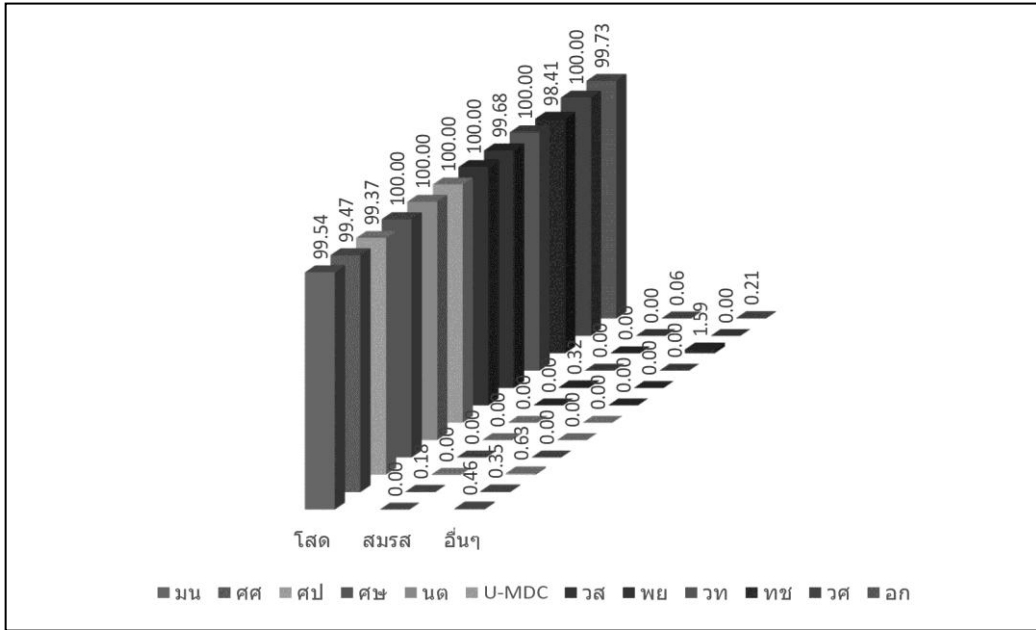

แผนภูมิที่ 14 แสดงร้อยละนิสิตใหม่ จำแนกตามสถานภาพการสมรสและคณะ ปีการศึกษา 2561

6. ภูมิภาค 3 จังหวัดชายแดนใต้ของนิสิต เมื่อจำแนกนิสิตใหม่ตามภูมิภาค 3 จังหวัดชายแดนใต้ พบว่านิสิตใหม่อาศัยอยู่ในภูมิภาคดังกล่าว ร้อยละ 15.16 จำแนกเป็น จังหวัดนราธิวาส ร้อยละ 6.10 จังหวัดยะลา ร้อยละ 4.43 และจังหวัดปัตตานี ร้อยละ 4.64 ดังแสดงตามแผนภูมิได้ดังนี้

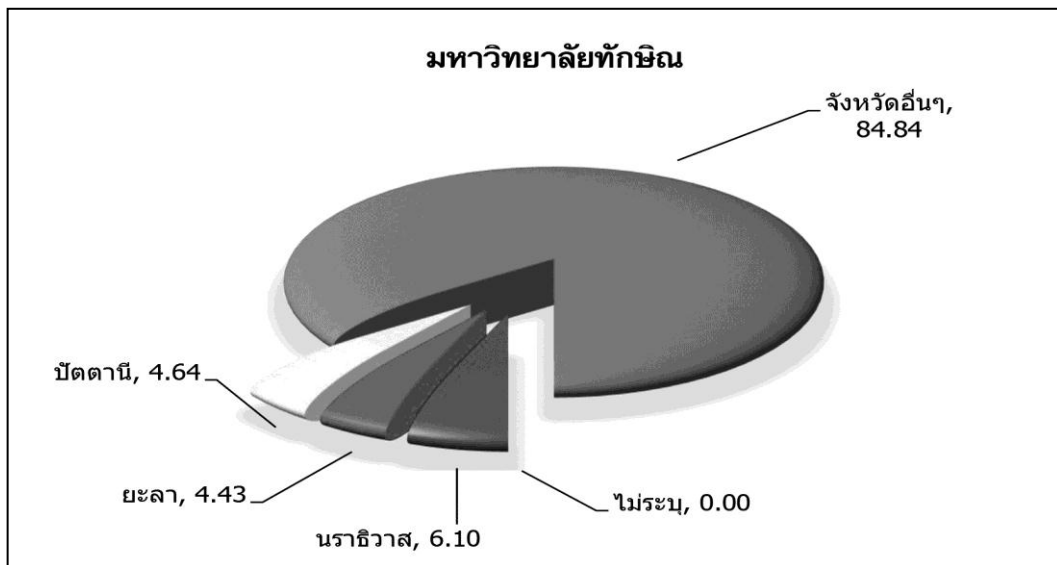

แผนภูมิที่ 15 แสดงร้อยละนิสิตใหม่ จำแนกตามภูมิภาค 3 จังหวัดชายแดนใต้ของนิสิต ปีการศึกษา 2561

เมื่อจำแนกตามกลุ่มสาขาวิชา พบว่ากลุ่มสาขาวิชามนุษยศาสตร์และสังคมศาสตร์ มีนิสิตใหม่ที่มีภูมิลำเนาอยู่ใน 3 จังหวัดชายแดนใต้ ร้อยละ 17.63 มาจากจังหวัดนราธิวาส ร้อยละ 5.92 จังหวัดยะลา ร้อยละ 4.01 และจังหวัดปัตตานี ร้อยละ 4.19 กลุ่มสาขาวิชาวิทยาศาสตร์และเทคโนโลยี มีนิสิตใหม่ที่มีภูมิลำเนาอยู่ใน 3 จังหวัดชายแดนใต้ ร้อยละ 17.72 มาจากจังหวัดนราธิวาส ร้อยละ 6.96 จังหวัดยะลา ร้อยละ 5.06 และจังหวัดปัตตานี ร้อยละ 5.70

และกลุ่มสาขาวิชาวิทยาศาสตร์สุขภาพ มีนิตินิยมที่มีภูมิลำเนาอยู่ใน 3 จังหวัดชายแดนใต้ ร้อยละ 21.61 มาจากจังหวัดนราธิวาส ร้อยละ 6.77 จังหวัดยะลา ร้อยละ 7.42 และจังหวัดปัตตานี ร้อยละ 7.42 ดังแสดงตามแผนภูมิได้ดังนี้

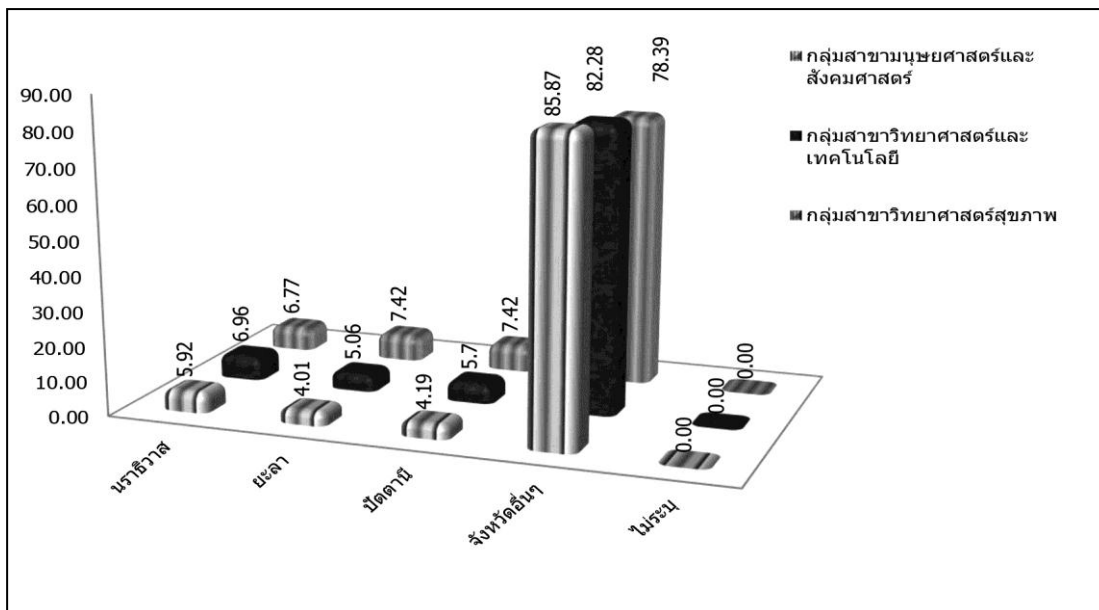

แผนภูมิที่ 16 แสดงร้อยละนิตินิยม จำแนกตามภูมิลำเนา 3 จังหวัดชายแดนใต้และกลุ่มสาขาวิชา ปีการศึกษา 2561

7. ภูมิลำเนา 5 จังหวัดชายแดนใต้ของนิตินิยม เมื่อจำแนกนิตินิยมใหม่ตามภูมิลำเนา 5 จังหวัดชายแดนใต้ พบว่ามีนิตินิยมอาศัยอยู่ในภูมิลำเนาดังกล่าว ร้อยละ 56.39 จังหวัดนราธิวาส ร้อยละ 6.76 จังหวัดยะลา ร้อยละ 4.57 จังหวัดปัตตานี ร้อยละ 5.41 จังหวัดสงขลา ร้อยละ 33.19 และจังหวัดสตูล ร้อยละ 6.28 ดังแสดงตามแผนภูมิได้ดังนี้

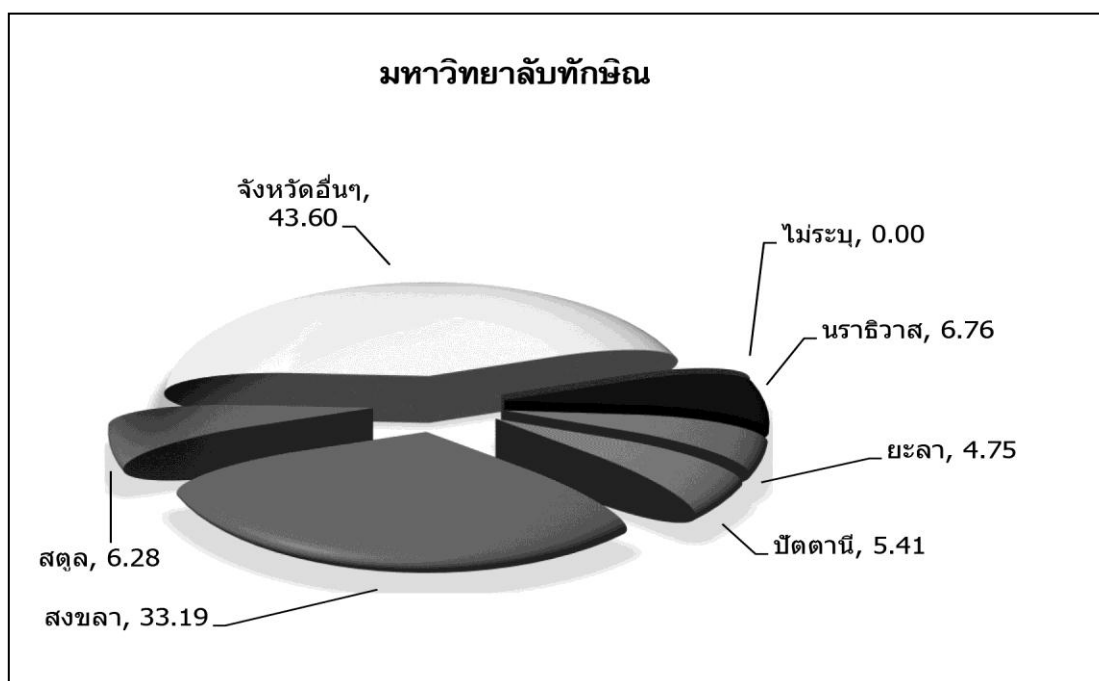

แผนภูมิที่ 17 แสดงร้อยละนิตินิยม จำแนกตามภูมิลำเนา 5 จังหวัดชายแดนใต้ของนิตินิยม ปีการศึกษา 2561

เมื่อจำแนกตามกลุ่มสาขาวิชา พบว่ากลุ่มสาขาวิชามนุษยศาสตร์และสังคมศาสตร์ มีนิตินิยมที่มีภูมิลำเนาอยู่ใน 5 จังหวัดชายแดนใต้ ร้อยละ 58.35 มาจากจังหวัดนราธิวาส ร้อยละ 6.07 จังหวัดยะลา ร้อยละ 4.16 จังหวัดปัตตานี ร้อยละ 5.00 จังหวัดสงขลา ร้อยละ 36.87 และจังหวัดสตูล ร้อยละ 6.25 กลุ่มสาขาวิชาวิทยาศาสตร์และเทคโนโลยี มีนิตินิยมที่มีภูมิลำเนาอยู่ใน 5 จังหวัดชายแดนใต้ ร้อยละ 37.34 มาจากจังหวัดนราธิวาส ร้อยละ 6.96 จังหวัดยะลา ร้อยละ 5.06 จังหวัดปัตตานี ร้อยละ 5.70 จังหวัดสงขลา ร้อยละ 12.66 และจังหวัดสตูล ร้อยละ 6.96 และกลุ่มสาขาวิชาวิทยาศาสตร์สุขภาพ มีนิตินิยมที่มีภูมิลำเนาอยู่ใน 5 จังหวัดชายแดนใต้ ร้อยละ 58.70 มาจากจังหวัดนราธิวาส ร้อยละ 12.58 จังหวัดยะลา ร้อยละ 9.68 จังหวัดปัตตานี ร้อยละ 8.71 จังหวัดสงขลา ร้อยละ 21.94 และจังหวัดสตูล ร้อยละ 5.81 ดังแสดงตามแผนภูมิได้ดังนี้

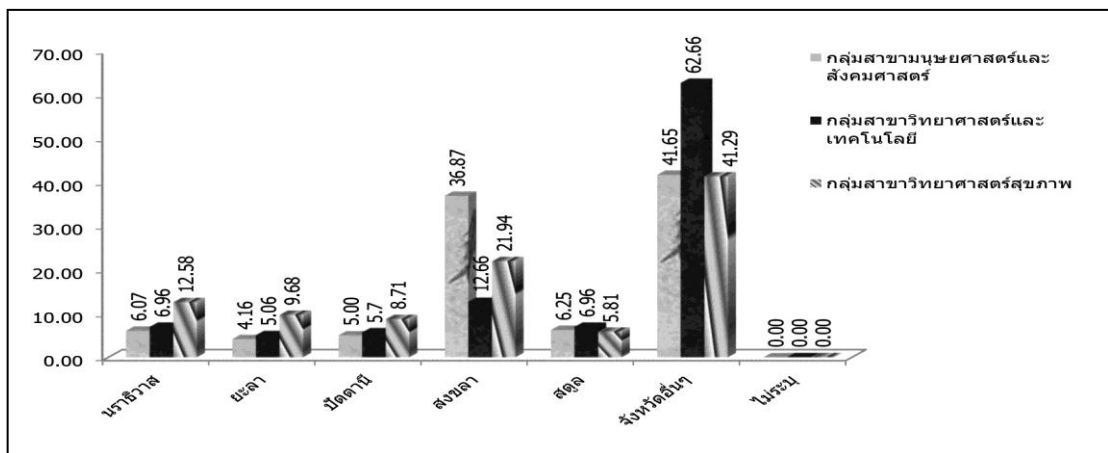

แผนภูมิที่ 18 แสดงร้อยละนิตินิยม จำแนกตามภูมิลำเนา 5 จังหวัดชายแดนใต้และกลุ่มสาขาวิชา ปีการศึกษา 2561

8. ภาคที่เกิดของนิตินิยม โดยรวมนิตินิยมที่มีภูมิลำเนาเดิมมาจากภาคใต้ ร้อยละ 98.07 ดังแสดงตามแผนภูมิได้ดังนี้

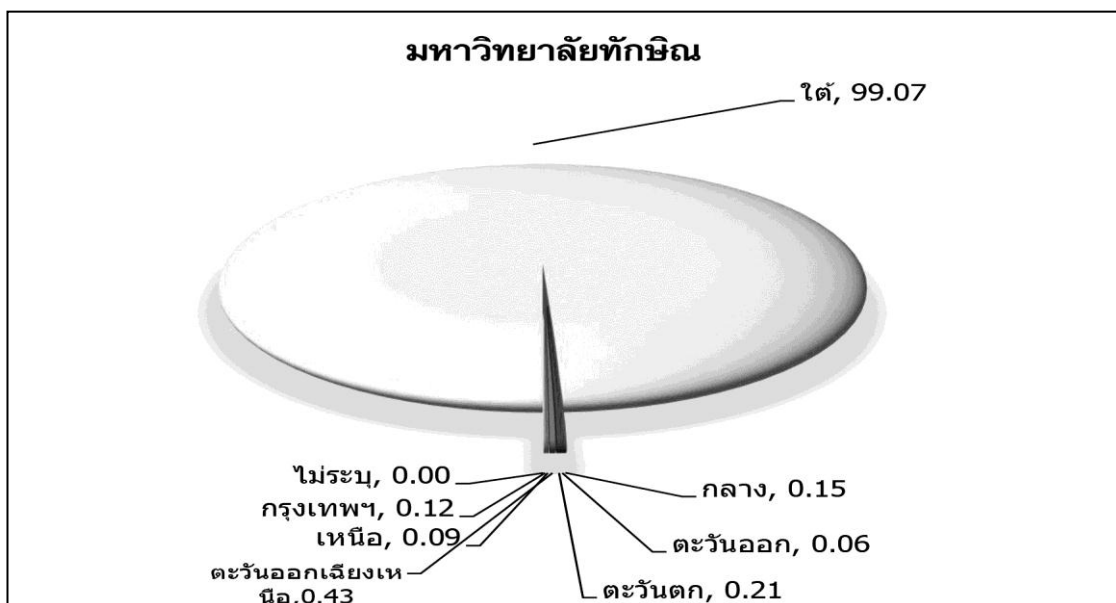

แผนภูมิที่ 19 แสดงร้อยละนิตินิยม จำแนกตามภาคที่เกิดของนิตินิยม ปีการศึกษา 2561

เมื่อจำแนกตามกลุ่มสาขาวิชา พบว่ากลุ่มสาขาวิชามนุษยศาสตร์และสังคมศาสตร์ กลุ่มสาขาวิชาวิทยาศาสตร์และเทคโนโลยี และกลุ่มสาขาวิชาวิทยาศาสตร์สุขภาพ ส่วนใหญ่นิสิตใหม่ มีภูมิลำเนาเดิมมาจากภาคใต้ ร้อยละ 99.04 , 99.22 และ 99.03 ตามลำดับดังแสดงตามแผนภูมิได้ดังนี้

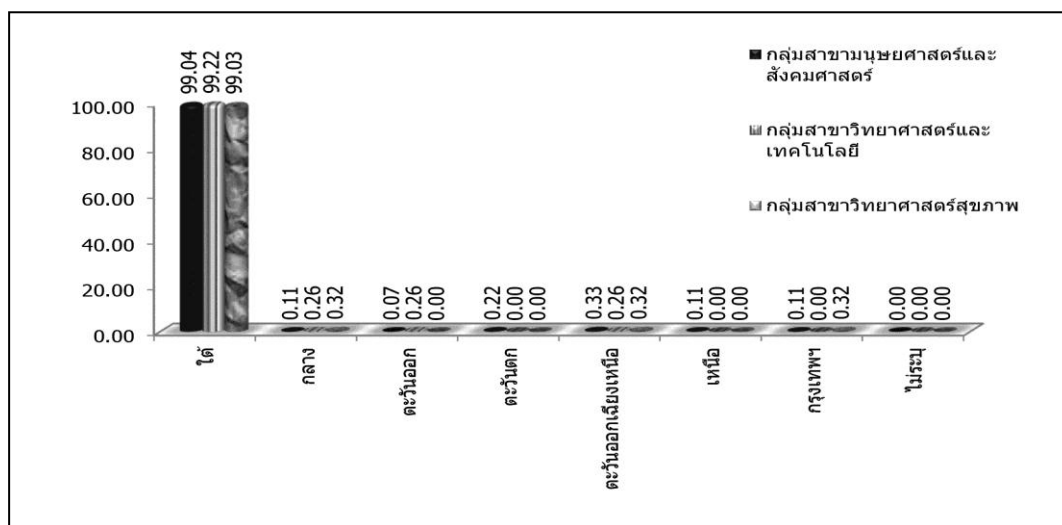

แผนภูมิที่ 20 แสดงร้อยละนิสิตใหม่ จำแนกตามภาคที่เกิดของนิสิตและกลุ่มสาขาวิชา ปีการศึกษา 2561

เมื่อพิจารณาเป็นคณะ พบว่า วิทยาลัยการจัดการเพื่อการพัฒนา คณะวิศวกรรมศาสตร์ และคณะอุตสาหกรรมเกษตรและชีวภาพ นิสิตใหม่มีภูมิลำเนาเดิมมาจากภาคใต้ ร้อยละ 100 ส่วนคณะมนุษยศาสตร์และสังคมศาสตร์ คณะเศรษฐศาสตร์และบริหารธุรกิจ คณะศึกษาศาสตร์ คณะนิติศาสตร์ คณะวิทยาการสุขภาพและการกีฬา คณะพยาบาลศาสตร์ คณะวิทยาศาสตร์ และคณะเทคโนโลยีและการพัฒนาชุมชน ส่วนใหญ่นิสิตใหม่มีภูมิลำเนาเดิมมาจากภาคใต้ ร้อยละ 98.48, 99.30, 98.73, 99.17, 99.20, 99.60, 96.77, 99.48, และ 98.41 ตามลำดับ

9. ภาคที่อยู่ปัจจุบันของนิสิต โดยรวมนิสิตใหม่มีภูมิลำเนาปัจจุบันอยู่ในภาคใต้ ร้อยละ 99.82 ดังแสดงตามแผนภูมิได้ดังนี้

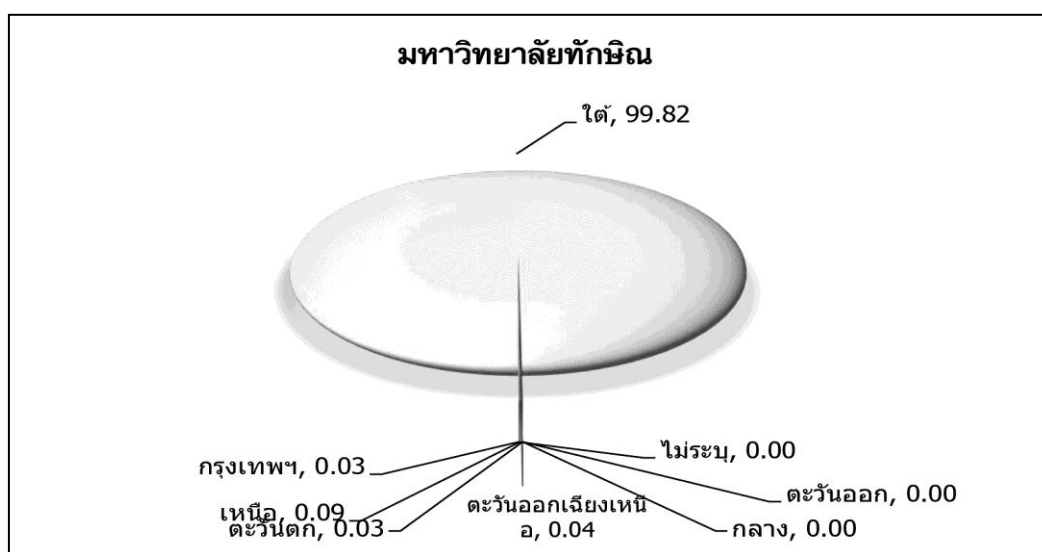

แผนภูมิที่ 21 แสดงร้อยละนิสิตใหม่ จำแนกตามภาคที่อยู่ปัจจุบันของนิสิต ปีการศึกษา 2561

เมื่อจำแนกตามกลุ่มสาขาวิชา พบว่ากลุ่มสาขาวิชาวิทยาศาสตร์สุขภาพ นิสิตใหม่มีภูมิลำเนาเดิมมาจากภาคใต้ ร้อยละ 100 ส่วนกลุ่มสาขาวิชามนุษยศาสตร์และสังคมศาสตร์ และกลุ่มสาขาวิชาวิทยาศาสตร์และเทคโนโลยี ส่วนใหญ่นิสิตใหม่มีภูมิลำเนาปัจจุบันอยู่ในภาคใต้ ร้อยละ 99.78, และ 99.82 ตามลำดับ ดังแสดงตามแผนภูมิได้ดังนี้

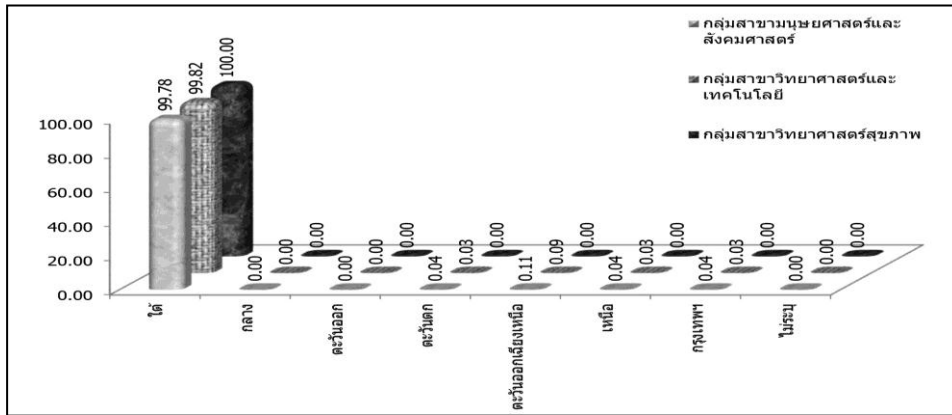

แผนภูมิที่ 22 แสดงร้อยละนิสิตใหม่ จำแนกตามภาคที่อยู่ปัจจุบันของนิสิตและกลุ่มสาขาวิชา ปีการศึกษา 2561

เมื่อพิจารณาเป็นคณะ พบว่าคณะเศรษฐศาสตร์และบริหารธุรกิจ วิทยาลัยการจัดการเพื่อการพัฒนา คณะวิทยาการสุขภาพและการกีฬา คณะพยาบาลศาสตร์ คณะวิทยาศาสตร์ คณะเทคโนโลยีและการพัฒนาชุมชน คณะวิศวกรรมศาสตร์ และคณะอุตสาหกรรมเกษตรและชีวภาพ นิสิตใหม่มีภูมิลำเนาปัจจุบันอยู่ในภาคใต้ ร้อยละ 100 ส่วนคณะมนุษยศาสตร์และสังคมศาสตร์ คณะศิลปกรรมศาสตร์ คณะศึกษาศาสตร์ คณะนิติศาสตร์ ส่วนใหญ่นิสิตใหม่มีภูมิลำเนาปัจจุบันอยู่ในภาคใต้ ร้อยละ 99.54, 99.37, 99.83, และ 99.84 ตามลำดับ

10. การอยู่อาศัยของนิสิตขณะศึกษา โดยรวมขณะศึกษานิสิตใหม่อาศัยอยู่หอพักมหาวิทยาลัย ร้อยละ 27.54 รองลงมาอาศัยอยู่หอพักเอกชนหรือบ้านเช่า ร้อยละ 45.57 และ อาศัยอยู่กับผู้ปกครอง ร้อยละ 26.32 ดังแสดงตามแผนภูมิได้ดังนี้

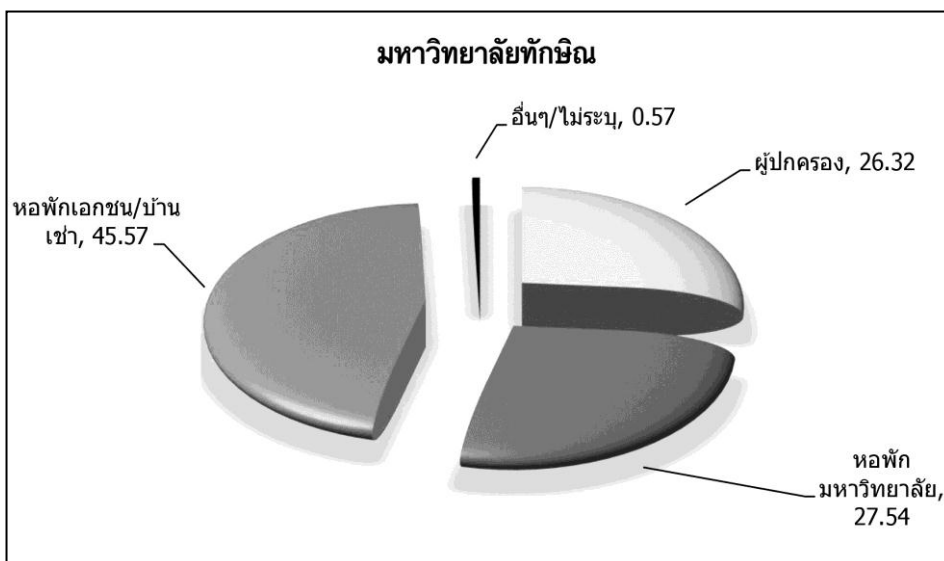

แผนภูมิที่ 23 แสดงร้อยละนิสิตใหม่ จำแนกตามการอยู่อาศัยของนิสิตขณะศึกษา ปีการศึกษา 2561

เมื่อเปรียบเทียบกับปีการศึกษา 2560 พบว่า ปีการศึกษา 2561 ส่วนใหญ่ขณะศึกษา นิสิตใหม่อาศัยอยู่หอพักมหาวิทยาลัย น้อยกว่าปีการศึกษา 2560 จำนวน 50 คน อาศัยอยู่หอพัก เอกชนหรือบ้านเช่า มากกว่าปีการศึกษา 2560 จำนวน 336 คน และ อาศัยอยู่กับผู้ปกครอง มากกว่าปีการศึกษา 2560 จำนวน 121 คน ดังแสดงตามแผนภูมิได้ดังนี้

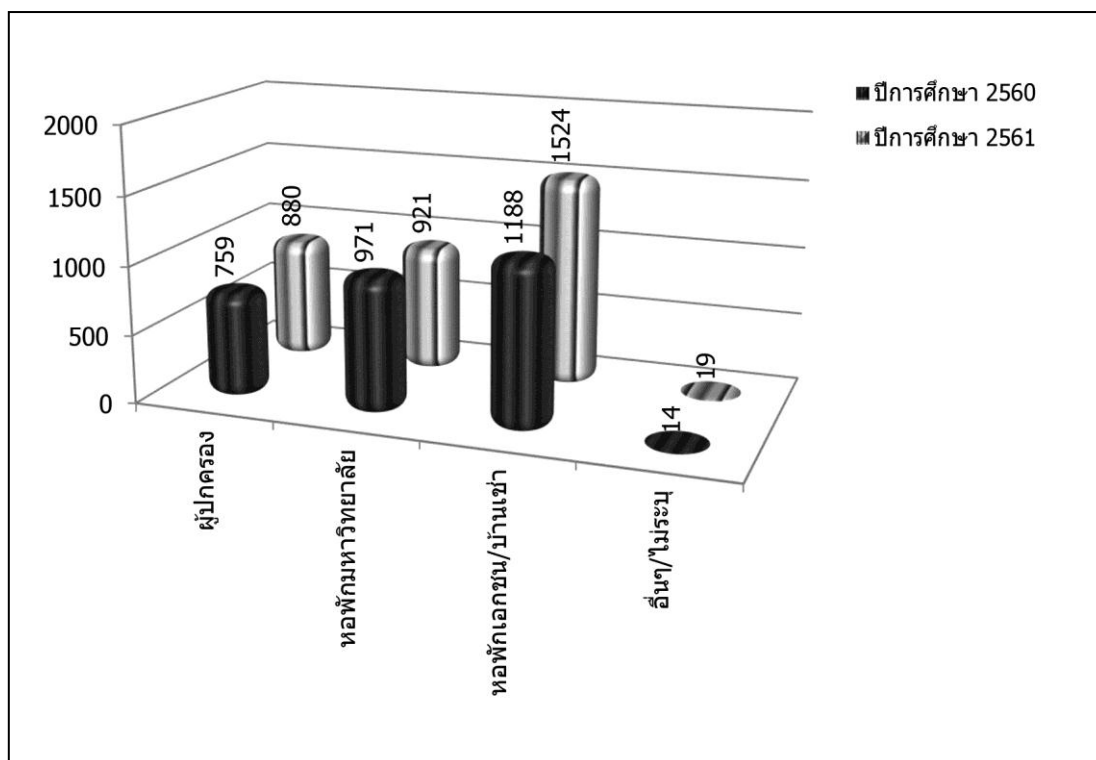

แผนภูมิที่ 24 แสดงจำนวนนิสิตใหม่ จำแนกตามการอยู่อาศัยของนิสิตขณะศึกษาและปีการศึกษา

เมื่อจำแนกตามกลุ่มสาขาวิชา พบว่ากลุ่มสาขาวิชามนุษยศาสตร์และสังคมศาสตร์ ส่วนใหญ่ขณะศึกษา นิสิตใหม่อาศัยอยู่หอพักเอกชนหรือบ้านเช่า ร้อยละ 55.85 ส่วนกลุ่มสาขาวิชา วิทยาศาสตร์และเทคโนโลยี และกลุ่มสาขาวิชาวิทยาศาสตร์สุขภาพส่วนใหญ่ขณะศึกษา นิสิตใหม่อาศัยอยู่หอพักมหาวิทยาลัย ร้อยละ 61.71 และ 65.16 ตามลำดับ ดังแสดงตามแผนภูมิได้ ดังนี้



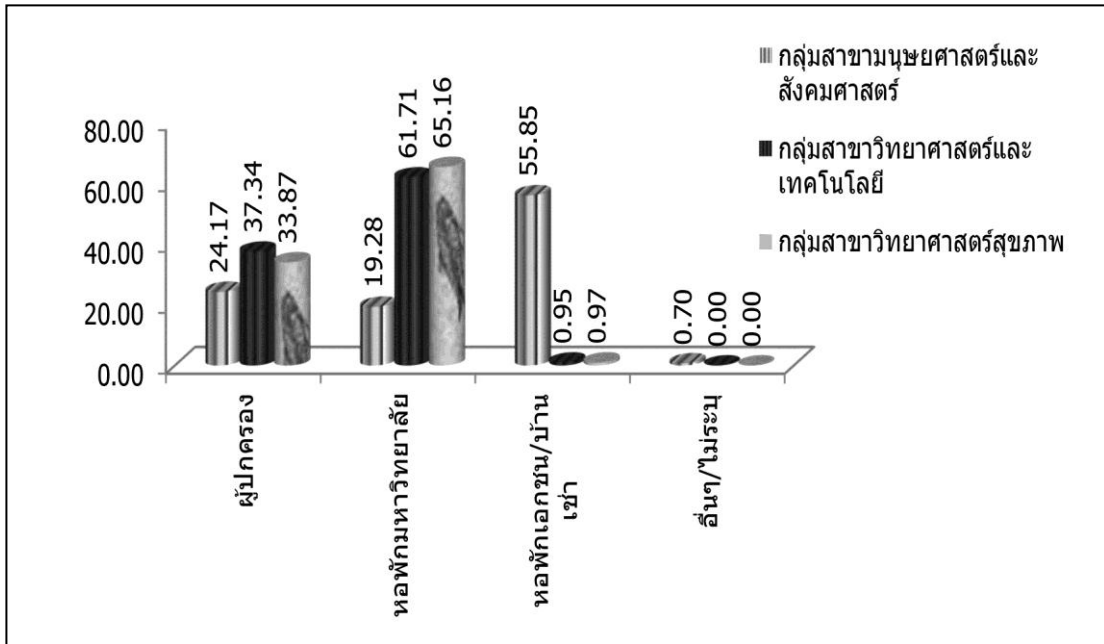

แผนภูมิที่ 25 แสดงร้อยละนิตินิตใหม่ จำแนกตามการอยู่อาศัยของนิตินิตคณะศึกษาและกลุ่มสาขาวิชา ปีการศึกษา 2561

เมื่อพิจารณาเป็นคณะ พบว่าคณะมนุษยศาสตร์และสังคมศาสตร์ และคณะเศรษฐศาสตร์ และบริหารธุรกิจ คณะศิลปกรรมศาสตร์ คณะศึกษาศาสตร์ คณะนิติศาสตร์ และวิทยาลัยการจัดการ เพื่อการพัฒนา ส่วนใหญ่คณะศึกษา นิตินิตใหม่อาศัยอยู่หอพักเอกชนหรือบ้านเช่า ร้อยละ 57.29, 65.44, 51.90, 49.58, 51.59 และ 61.90 ส่วนคณะวิทยาการสุขภาพและการกีฬา คณะพยาบาลศาสตร์ คณะวิทยาศาสตร์ คณะเทคโนโลยีและการพัฒนาชุมชน คณะวิศวกรรมศาสตร์ และคณะอุตสาหกรรมเกษตรและชีวภาพ ส่วนใหญ่คณะศึกษา นิตินิตใหม่อาศัยอยู่หอพักมหาวิทยาลัย ร้อยละ 64.52, 67.74, 62.69, 52.38, 74.42, และ 52.94

11. ค่าใช้จ่ายส่วนตัวเฉลี่ยต่อเดือน โดยรวมนิตินิตใหม่มีค่าใช้จ่ายส่วนตัวเฉลี่ยต่อเดือน น้อยกว่า 4,000 บาท ร้อยละ 46.02 รองลงมามีค่าใช้จ่ายส่วนตัวต่อเดือน ระหว่าง 4,001 – 6,000 บาท ร้อยละ 37.92 ดังแสดงตามแผนภูมิได้ดังนี้

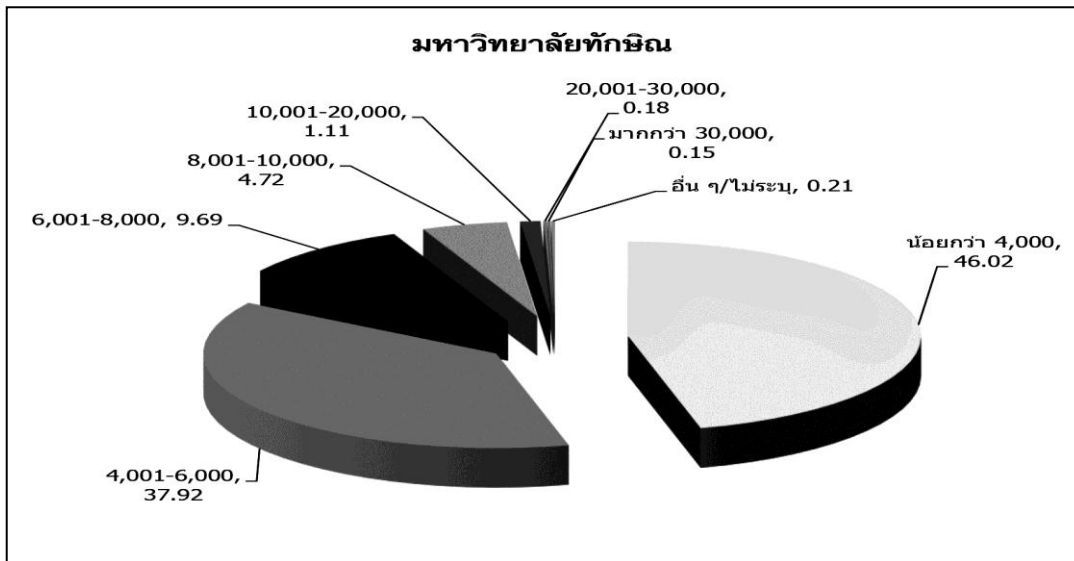

แผนภูมิที่ 26 แสดงร้อยละนิสิตใหม่ จำแนกตามค่าใช้จ่ายส่วนตัวเฉลี่ยต่อเดือน ปีการศึกษา 2561

เมื่อจำแนกตามกลุ่มสาขาวิชา พบว่ากลุ่มสาขาวิชาวิทยาศาสตร์สุขภาพ ส่วนใหญ่นิสิตใหม่มีค่าใช้จ่ายส่วนตัวเฉลี่ยต่อเดือนน้อยกว่า 4,000 บาท ร้อยละ 66.77 ตามลำดับ ส่วนกลุ่มสาขาวิชามนุษยศาสตร์และสังคมศาสตร์ และกลุ่มสาขาวิชาวิทยาศาสตร์และเทคโนโลยี ส่วนใหญ่ นิสิตใหม่มีค่าใช้จ่ายส่วนตัวเฉลี่ยต่อเดือนอยู่ระหว่าง 4,001 – 6,000 บาท ร้อยละ 39.44 และ 34.49 ตามลำดับ ดังแสดงตามแผนภูมิได้ดังนี้

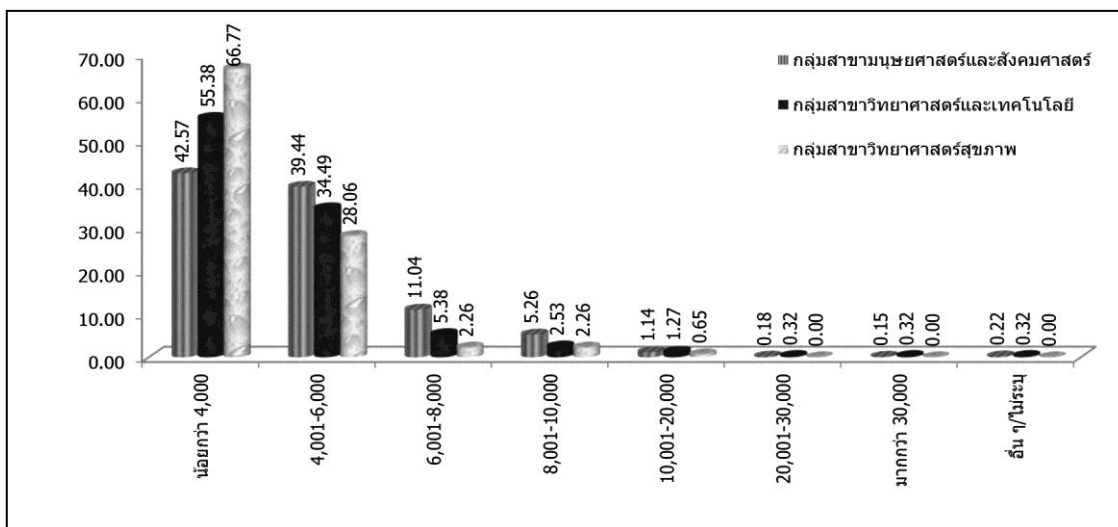

แผนภูมิที่ 27 แสดงจำนวนนิสิตใหม่ จำแนกตามค่าใช้จ่ายส่วนตัวเฉลี่ยต่อเดือนและกลุ่มสาขาวิชา ปีการศึกษา 2561

เมื่อพิจารณาเป็นคณะ พบว่า คณะวิทยาการสุขภาพและการกีฬา คณะพยาบาลศาสตร์ คณะวิทยาศาสตร์ คณะเทคโนโลยีและการพัฒนาชุมชน คณะวิศวกรรมศาสตร์ และคณะอุตสาหกรรมเกษตรและชีวภาพ ส่วนใหญ่นิสิตใหม่มีค่าใช้จ่ายส่วนตัวเฉลี่ยต่อเดือนน้อยกว่า 4,000 บาท ร้อยละ 68.15, 61.29, 56.48, 38.10, 65.12 และ 82.35 ตามลำดับ ส่วนคณะมนุษยศาสตร์และสังคมศาสตร์ คณะเศรษฐศาสตร์และบริหารธุรกิจ คณะศิลปกรรมศาสตร์ คณะศึกษาศาสตร์ คณะนิติศาสตร์ และวิทยาลัยการจัดการเพื่อการพัฒนา ส่วนใหญ่นิสิตใหม่มีค่าใช้จ่ายส่วนตัวเฉลี่ยต่อเดือนอยู่ระหว่าง 4,001 – 6,000 บาท ร้อยละ 38.45, 38.60, 35.44, 40.40, 40.45 และ 44.76

12. กิจกรรมที่เคยปฏิบัติก่อนเข้าศึกษา โดยรวมนิสิตใหม่เคยปฏิบัติกิจกรรมด้านกีฬา ร้อยละ 39.81 รองลงมาเคยปฏิบัติกิจกรรมด้านวิชาการ ร้อยละ 26.27 ดังแสดงตามแผนภูมิ ได้ดังนี้

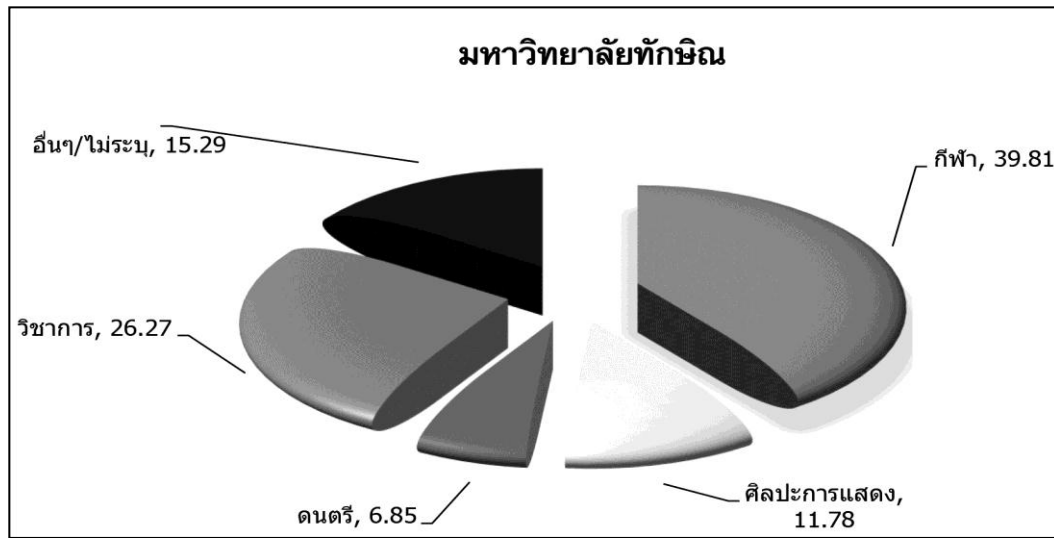

แผนภูมิที่ 28 แสดงร้อยละนิสิตใหม่ จำแนกตามกิจกรรมที่เคยปฏิบัติก่อนเข้าศึกษา ปีการศึกษา 2561

เมื่อจำแนกตามกลุ่มสาขาวิชา พบว่ากลุ่มสาขาวิชามนุษยศาสตร์และสังคมศาสตร์ กลุ่มสาขาวิชาวิทยาศาสตร์และเทคโนโลยี และกลุ่มสาขาวิชาวิทยาศาสตร์สุขภาพ ส่วนใหญ่นิสิตใหม่เคยปฏิบัติกิจกรรมด้านกีฬา ร้อยละ 33.77, 35.13 และ 41.29 ตามลำดับ ดังแสดงตามแผนภูมิได้ดังนี้

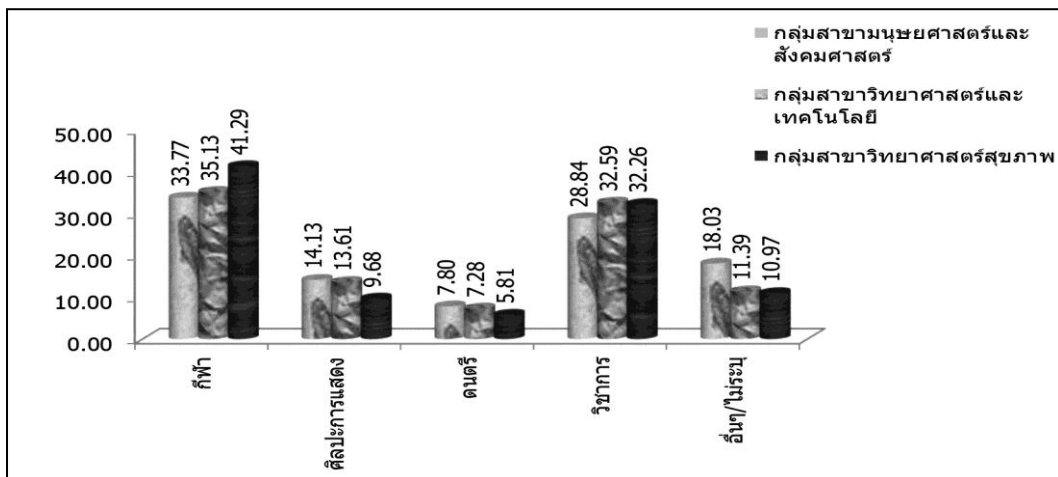

แผนภูมิที่ 29 แสดงร้อยละนิสิตใหม่ จำแนกตามกิจกรรมที่เคยปฏิบัติก่อนเข้าศึกษาและกลุ่มสาขาวิชา ปีการศึกษา 2561

เมื่อพิจารณาเป็นคณะ พบว่าคณะเศรษฐศาสตร์และบริหารธุรกิจ คณะนิติศาสตร์ วิทยาลัยการจัดการเพื่อการพัฒนา คณะวิทยาการสุขภาพและการกีฬา คณะเทคโนโลยีและการพัฒนาชุมชน และคณะวิศวกรรมศาสตร์ ส่วนใหญ่นิสิตใหม่เคยปฏิบัติกิจกรรมด้านกีฬา ร้อยละ 34.39, 39.81, 52.28, 45.97, 33.33 และ 41.86 ตามลำดับ คณะมนุษยศาสตร์และสังคมศาสตร์ คณะศึกษาศาสตร์ คณะวิทยาศาสตร์ คณะพยาบาลศาสตร์ คณะวิทยาศาสตร์ และคณะอุตสาหกรรมเกษตรและชีวภาพ ส่วนใหญ่ นิสิตใหม่เคยปฏิบัติกิจกรรมทางด้านวิชาการ ร้อยละ 33.74, 44.91, 48.39, 36.79 และ 35.29 ส่วนคณะศิลปกรรมศาสตร์ ส่วนใหญ่นิสิตใหม่เคยปฏิบัติกิจกรรมทางด้านดนตรี ร้อยละ 25.95

13. ความคาดหวังในอนาคตเมื่อสำเร็จการศึกษา โดยรวมนิสิตใหม่มีความคาดหวังในอนาคตเมื่อสำเร็จการศึกษาต้องการรับราชการ ร้อยละ 62.92 รองลงมาต้องการประกอบอาชีพอิสระ ร้อยละ 14.17 และต้องการศึกษาต่อ ร้อยละ 9.78 ดังแสดงตามแผนภูมิได้ดังนี้

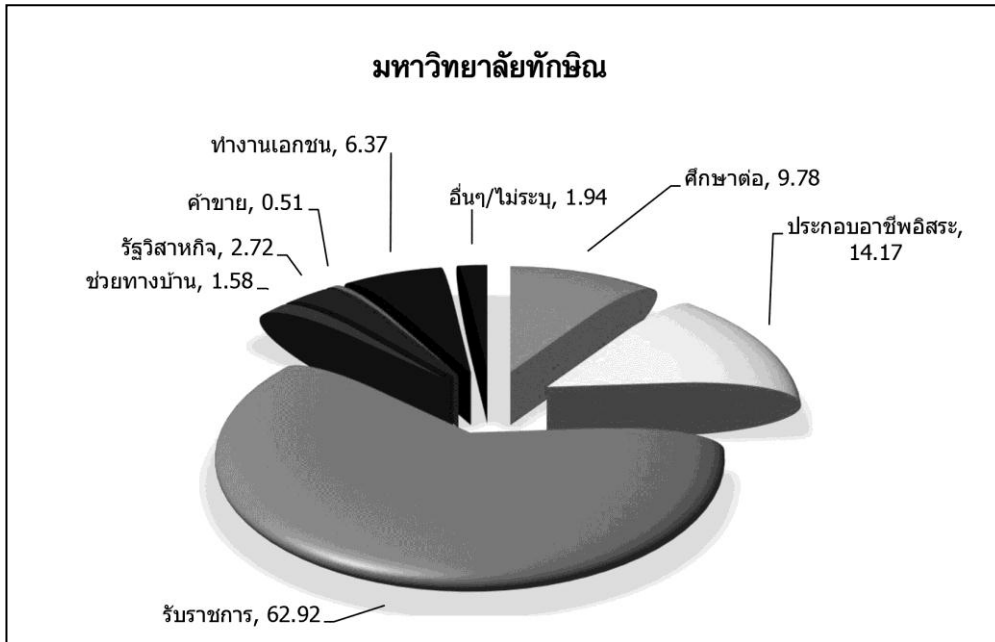

แผนภูมิที่ 30 แสดงร้อยละนิสิตใหม่ จำแนกตามความคาดหวังในอนาคตเมื่อสำเร็จการศึกษา ปีการศึกษา 2561

เมื่อเปรียบเทียบกับปีการศึกษา 2560 พบว่า ปีการศึกษา 2561 ส่วนใหญ่นิสิตใหม่มีความคาดหวังในอนาคตเมื่อสำเร็จการศึกษาต้องการรับราชการ มากกว่าปีการศึกษา 2560 จำนวน 247 คน ต้องการประกอบอาชีพอิสระ มากกว่าปีการศึกษา 2560 จำนวน 68 คน และต้องการศึกษาต่อ มากกว่าปีการศึกษา 2560 จำนวน 6 คน ดังแสดงตามแผนภูมิได้ดังนี้

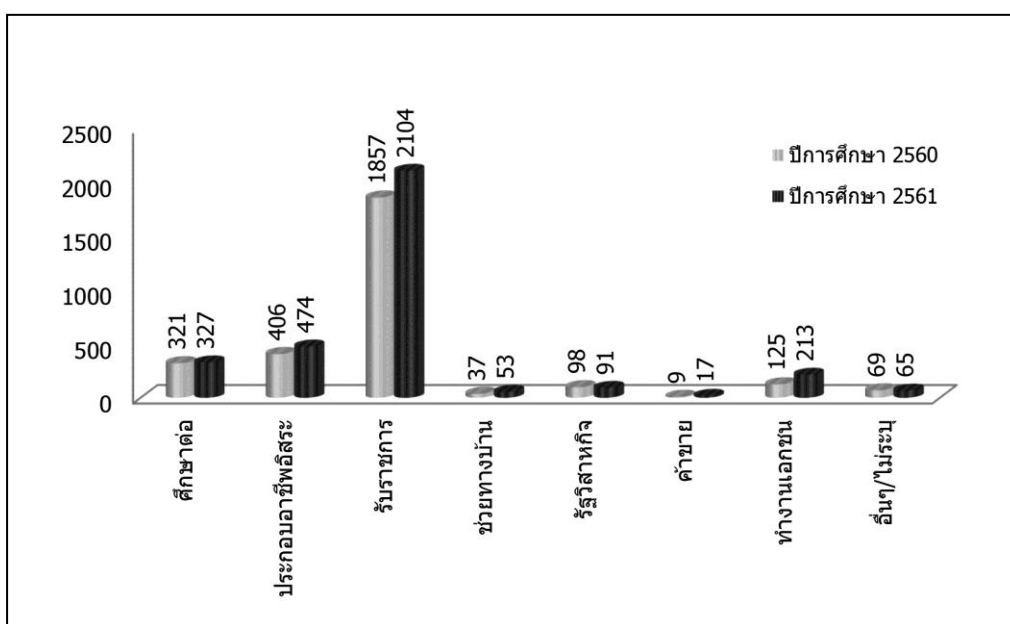

แผนภูมิที่ 31 แสดงจำนวนนิสิตใหม่ จำแนกตามความคาดหวังในอนาคตเมื่อสำเร็จการศึกษาและปีการศึกษา

เมื่อจำแนกตามกลุ่มสาขาวิชา พบว่ากลุ่มสาขาวิชามนุษยศาสตร์และสังคมศาสตร์ กลุ่มสาขาวิชาวิทยาศาสตร์และเทคโนโลยี และกลุ่มสาขาวิชาวิทยาศาสตร์สุขภาพ ส่วนใหญ่ นิสิตใหม่มีความคาดหวังในอนาคตเมื่อสำเร็จการศึกษาต้องการรับราชการ ร้อยละ 62.99, 57.28 และ 68.06 ตามลำดับ ดังแสดงตามแผนภูมิได้ดังนี้

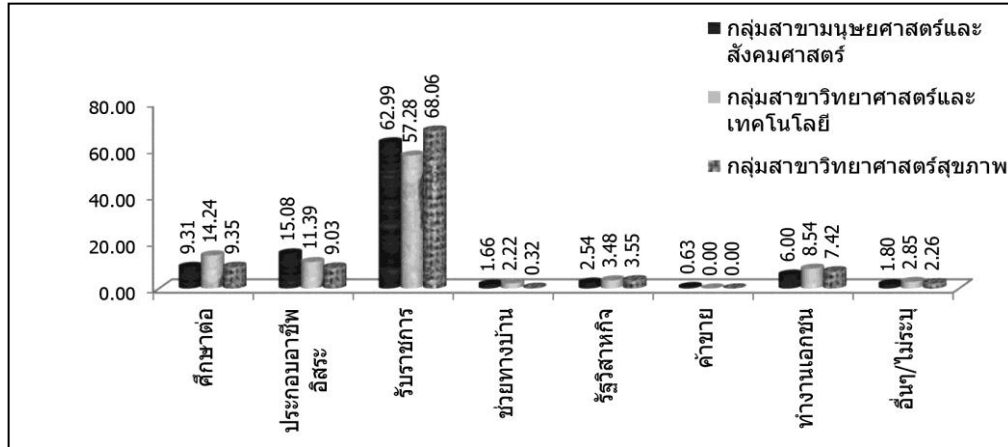

แผนภูมิที่ 32 แสดงร้อยละนิสิตใหม่ จำแนกตามความคาดหวังในอนาคตเมื่อสำเร็จการศึกษาและกลุ่มสาขาวิชา ปีการศึกษา 2561

เมื่อพิจารณาเป็นคณะ พบว่าคณะมนุษยศาสตร์และสังคมศาสตร์ คณะศึกษาศาสตร์ คณะนิติศาสตร์ วิทยาลัยการจัดการเพื่อการพัฒนา คณะวิทยาการสุขภาพและการกีฬา คณะพยาบาลศาสตร์ คณะวิทยาศาสตร์ คณะเทคโนโลยีและการพัฒนาชุมชน และคณะอุตสาหกรรมเกษตรและชีวภาพ ส่วนใหญ่นิสิตใหม่มีความคาดหวังในอนาคตเมื่อสำเร็จการศึกษาต้องการรับราชการ ร้อยละ 55.15, 89.65, 80.41, 98.10, 62.90, 88.71, 53.97, และ 41.18 ส่วนคณะเศรษฐศาสตร์ และบริหารธุรกิจ คณะศิลปกรรมศาสตร์ นิสิตใหม่มีความคาดหวังในอนาคตเมื่อสำเร็จการศึกษาต้องการประกอบอาชีพอิสระ ร้อยละ 32.63 และ 45.47 ตามลำดับ ส่วนคณะวิศวกรรมศาสตร์ นิสิตใหม่มีความคาดหวังในอนาคตเมื่อสำเร็จการศึกษาต้องการทำงานเอกชน ร้อยละ 34.88 ตามลำดับ

## ส่วนที่ 2 สถานภาพด้านการศึกษาเกี่ยวกับนิสิตใหม่

1. ระดับการศึกษาก่อนเข้ามหาวิทยาลัยทักษิณ โดยรวมนิสิตใหม่จบชั้นมัธยมศึกษาตอนปลาย ร้อยละ 98.30 ดังแสดงตามแผนภูมิดังนี้

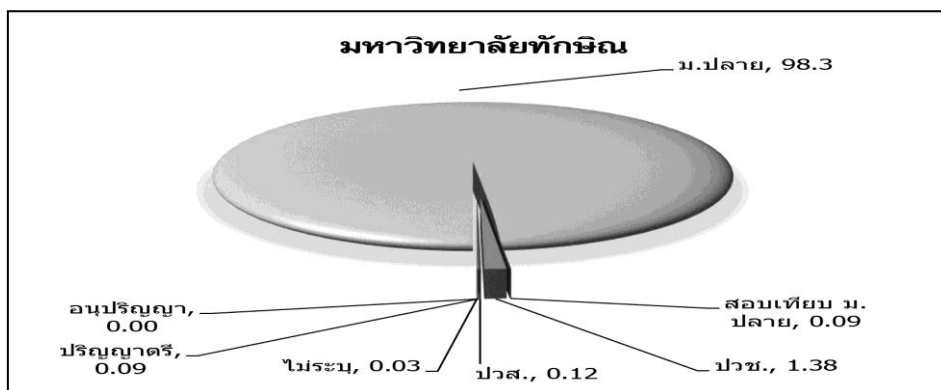

แผนภูมิที่ 33 แสดงร้อยละนิสิตใหม่ จำแนกตามระดับการศึกษาก่อนเข้ามหาวิทยาลัยทักษิณ ปีการศึกษา 2561

เมื่อจำแนกตามกลุ่มสาขาวิชา พบว่ากลุ่มสาขาวิชาวิทยาศาสตร์และเทคโนโลยี และกลุ่มสาขาวิชาวิทยาศาสตร์สุขภาพ นวัตกรรมจะจบชั้นมัธยมศึกษาตอนปลาย ร้อยละ 100.00 ส่วนกลุ่มสาขามนุษยศาสตร์และสังคมศาสตร์ ส่วนใหญ่ นวัตกรรมจะจบชั้นมัธยมศึกษาตอนปลาย ร้อยละ 97.90 ตามลำดับ ดังแสดงตามแผนภูมิได้ดังนี้

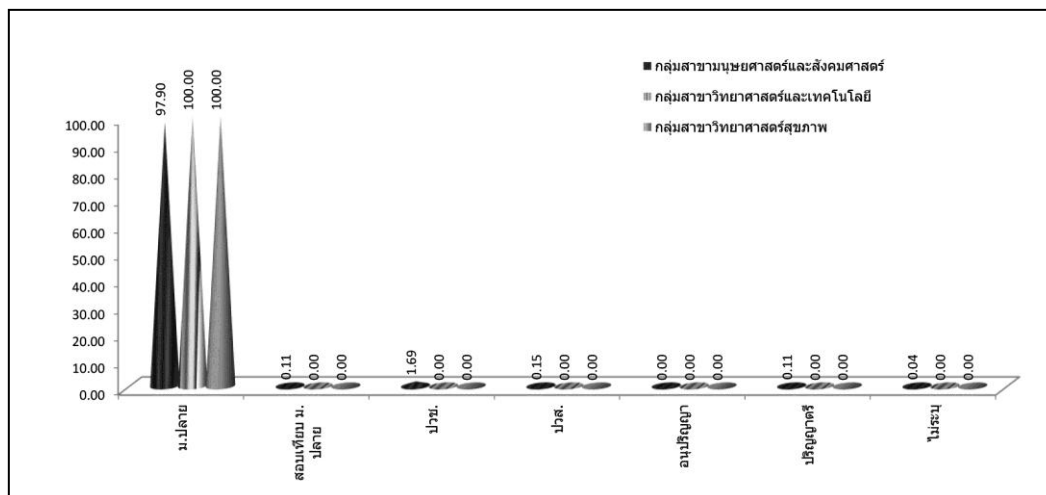

แผนภูมิที่ 34 แสดงร้อยละนวัตินิใหม่ จำแนกตามระดับการศึกษา ก่อนเข้ามหาวิทยาลัย ทักษิณและกลุ่มสาขาวิชา ปีการศึกษา 2561

เมื่อพิจารณาเป็นคณะ พบว่าคณะวิทยาการสุขภาพและการกีฬา คณะพยาบาลศาสตร์ คณะวิทยาศาสตร์ คณะเทคโนโลยีและการพัฒนาชุมชน คณะวิศวกรรมศาสตร์ และคณะอุตสาหกรรมเกษตรและชีวภาพ มีนวัตินิใหม่จะจบชั้นมัธยมศึกษาตอนปลาย ร้อยละ 100 ส่วนคณะมนุษยศาสตร์และสังคมศาสตร์ คณะเศรษฐศาสตร์และบริหารธุรกิจ คณะศิลปกรรมศาสตร์ คณะศึกษาศาสตร์ คณะนิติศาสตร์ และวิทยาลัยการจัดการเพื่อการพัฒนา ส่วนใหญ่นวัตินิใหม่จะจบชั้นมัธยมศึกษาตอนปลาย ร้อยละ 98.18, 98.95, 82.91, 99.50, 98.73 และ 99.05 ตามลำดับ

2. ปี พ.ศ. ที่สำเร็จการศึกษา ก่อนเข้ามหาวิทยาลัย โดยรวม นวัตินิใหม่สำเร็จการศึกษา ก่อนเข้ามหาวิทยาลัย ในปี พ.ศ. 2561 ร้อยละ 88.76 รองลงมาสำเร็จการศึกษา ในปี พ.ศ. 2560 ร้อยละ 8.31 ดังแสดงตามแผนภูมิได้ดังนี้

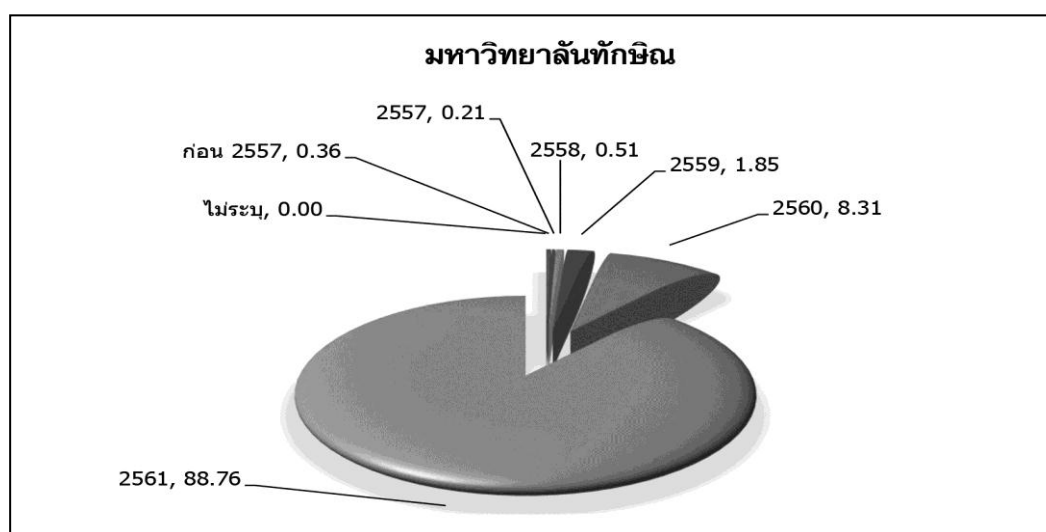

แผนภูมิที่ 35 แสดงร้อยละนวัตินิใหม่ จำแนกตามปี พ.ศ. ที่สำเร็จการศึกษา ก่อนเข้ามหาวิทยาลัย ปีการศึกษา 2561

เมื่อจำแนกตามกลุ่มสาขาวิชา พบว่ากลุ่มสาขาวิชามนุษยศาสตร์และสังคมศาสตร์ กลุ่มสาขาวิชาวิทยาศาสตร์และเทคโนโลยี และกลุ่มสาขาวิชาวิทยาศาสตร์สุขภาพ นิสิตใหม่สำเร็จ การศึกษาก่อนเข้ามหาวิทยาลัย ปี พ.ศ.2560 ร้อยละ 89.26, 88.61, และ 84.52 ตามลำดับ ดังแสดงตามแผนภูมิได้ดังนี้

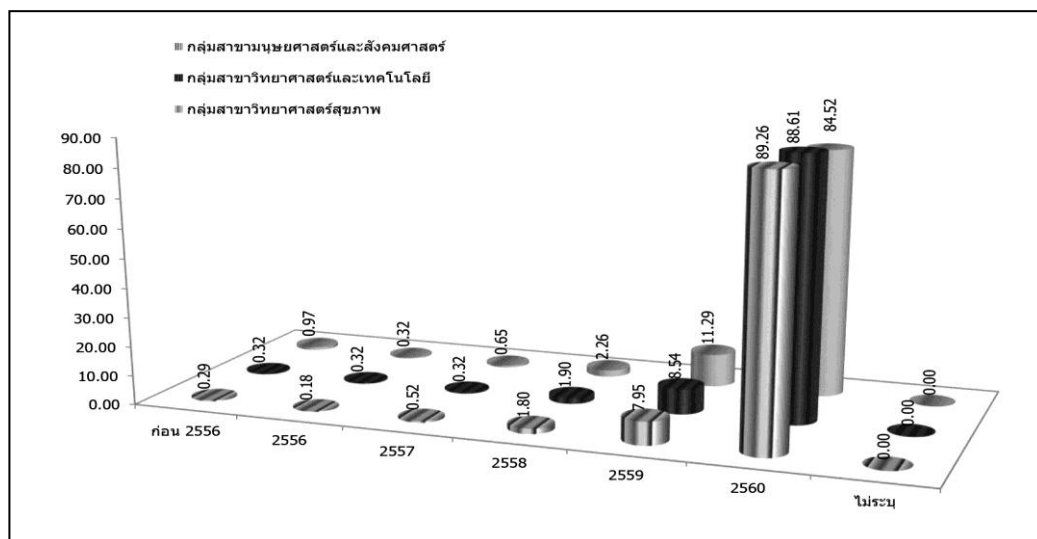

แผนภูมิที่ 36 แสดงร้อยละนิสิตใหม่ จำแนกตามปี พ.ศ. ที่สำเร็จการศึกษาและกลุ่มสาขาวิชา ปีการศึกษา 2561

เมื่อพิจารณาเป็นคณะ พบว่าคณะมนุษยศาสตร์และสังคมศาสตร์ คณะเศรษฐศาสตร์และ บริหารธุรกิจ คณะศิลปกรรมศาสตร์ คณะศึกษาศาสตร์ คณะนิติศาสตร์ วิทยาลัยการจัดการเพื่อการ พัฒนา คณะวิทยาการสุขภาพและการกีฬา คณะพยาบาลศาสตร์ คณะวิทยาศาสตร์ คณะเทคโนโลยี และการพัฒนาชุมชน คณะวิศวกรรมศาสตร์ และคณะอุตสาหกรรมเกษตรและชีวภาพ ส่วนใหญ่ นิสิตใหม่ สำเร็จการศึกษาก่อนเข้ามหาวิทยาลัยในปี พ.ศ. 2561 ร้อยละ 90.43, 88.25, 86.70, 87.65, 91.72, 85.71, 87.10, 74.19, 88.60, 87.30, 90.70 และ 88.24 ตามลำดับ

3. ภาคที่สำเร็จการศึกษา โดยรวม นิสิตใหม่สำเร็จการศึกษามาจากภาคใต้ ร้อยละ 91.24 ดังแสดงตามแผนภูมิดังนี้

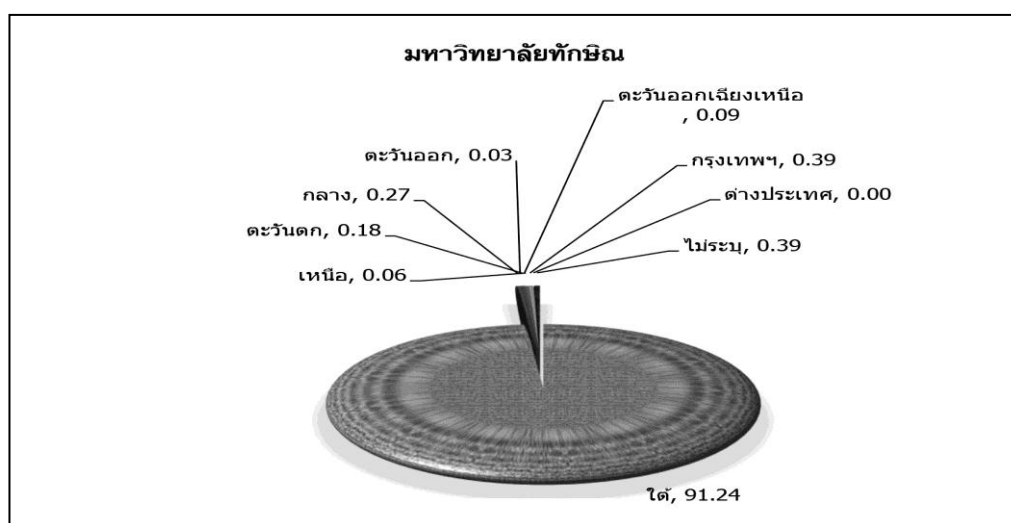

แผนภูมิที่ 37 แสดงร้อยละนิสิตใหม่ จำแนกตามภาคที่สำเร็จการศึกษา ปีการศึกษา 2561

เมื่อจำแนกตามกลุ่มสาขาวิชา พบว่ากลุ่มสาขาวิชามนุษยศาสตร์และสังคมศาสตร์ กลุ่มสาขาวิชาวิทยาศาสตร์และเทคโนโลยี และกลุ่มสาขาวิชาวิทยาศาสตร์สุขภาพ ส่วนใหญ่นิสิตใหม่สำเร็จการศึกษามาจากภาคใต้ ร้อยละ 98.45, 99.37 และ 99.03 ตามลำดับ ดังแสดงตามแผนภูมิได้ดังนี้

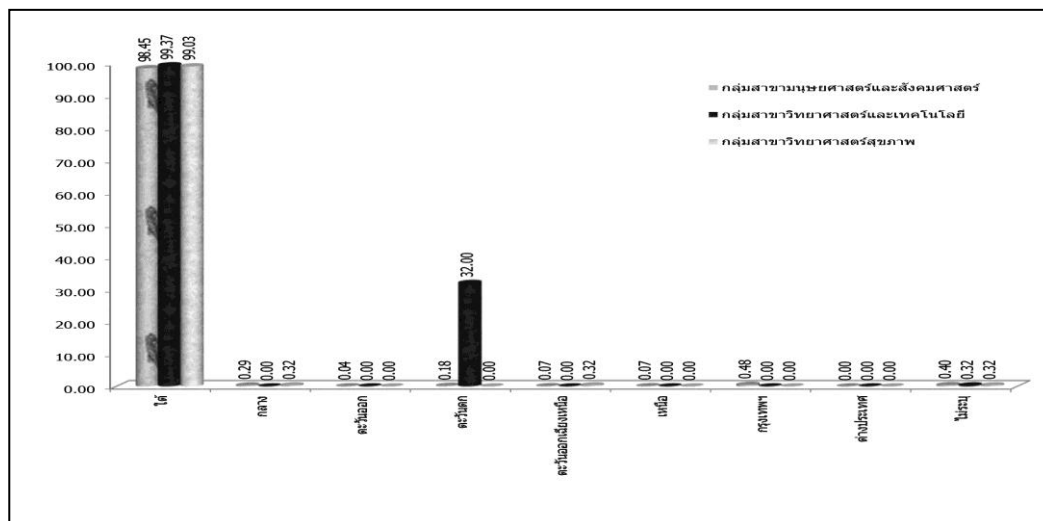

แผนภูมิที่ 38 แสดงร้อยละนิสิตใหม่ จำแนกตามภาคที่สำเร็จการศึกษาและกลุ่มสาขาวิชา ปีการศึกษา 2561

เมื่อพิจารณาเป็นคณะ พบว่าคณะมนุษยศาสตร์และสังคมศาสตร์ คณะเศรษฐศาสตร์และบริหารธุรกิจ คณะศิลปกรรมศาสตร์ คณะศึกษาศาสตร์ คณะนิติศาสตร์ วิทยาลัยการจัดการเพื่อการพัฒนา คณะวิทยาการสุขภาพและการกีฬา คณะพยาบาลศาสตร์ คณะวิทยาศาสตร์ คณะเทคโนโลยีและการพัฒนาชุมชน คณะวิศวกรรมศาสตร์ และคณะอุตสาหกรรมเกษตรและชีวภาพ ส่วนใหญ่นิสิตใหม่ สำเร็จการศึกษามาจากภาคใต้ ร้อยละ 97.26, 99.12, 99.37, 98.66, 98.57, 99.05, 99.19, 98.39, 99.48, 98.41, 100.00 และ 100.00 ตามลำดับ

**4. เกรดเฉลี่ย** โดยรวมนิสิตใหม่ได้เกรดเฉลี่ยระหว่าง 2.01 – 3.00 ร้อยละ 55.02 รองลงมาได้เกรดเฉลี่ยระหว่าง 3.01 – 4.00 ร้อยละ 42.28 ดังแสดงตามแผนภูมิดังนี้

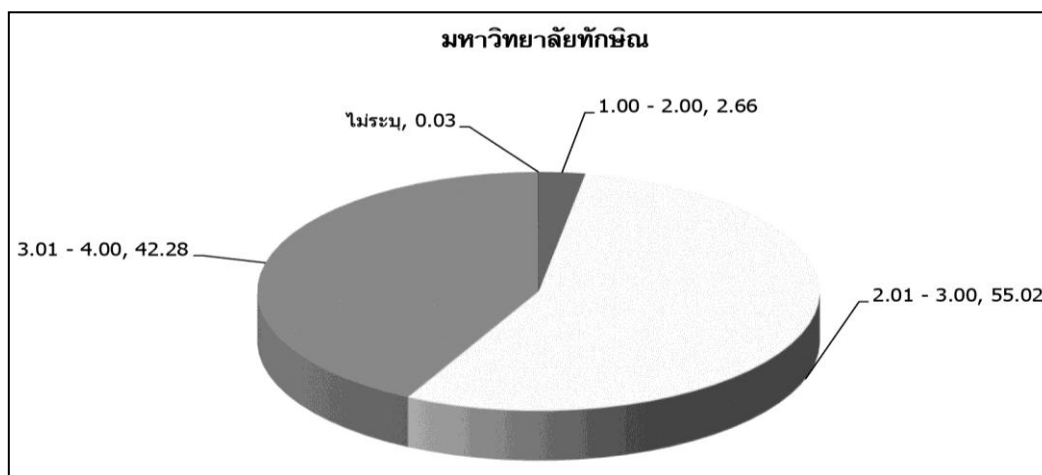

แผนภูมิที่ 39 แสดงร้อยละนิสิตใหม่ จำแนกตามเกรดเฉลี่ย ปีการศึกษา 2561



เมื่อเปรียบเทียบกับปีการศึกษา 2560 พบว่า ปีการศึกษา 2561 ส่วนใหญ่นิสิตใหม่ได้เกรดเฉลี่ย ระหว่าง 2.01 – 3.00 มากกว่าปีการศึกษา 2560 จำนวน 165 คน รองลงมาได้เกรดเฉลี่ย ระหว่าง 3.01 – 4.00 มากกว่าปีการศึกษา 2560 จำนวน 252 คน ดังแสดงตามแผนภูมิได้ดังนี้

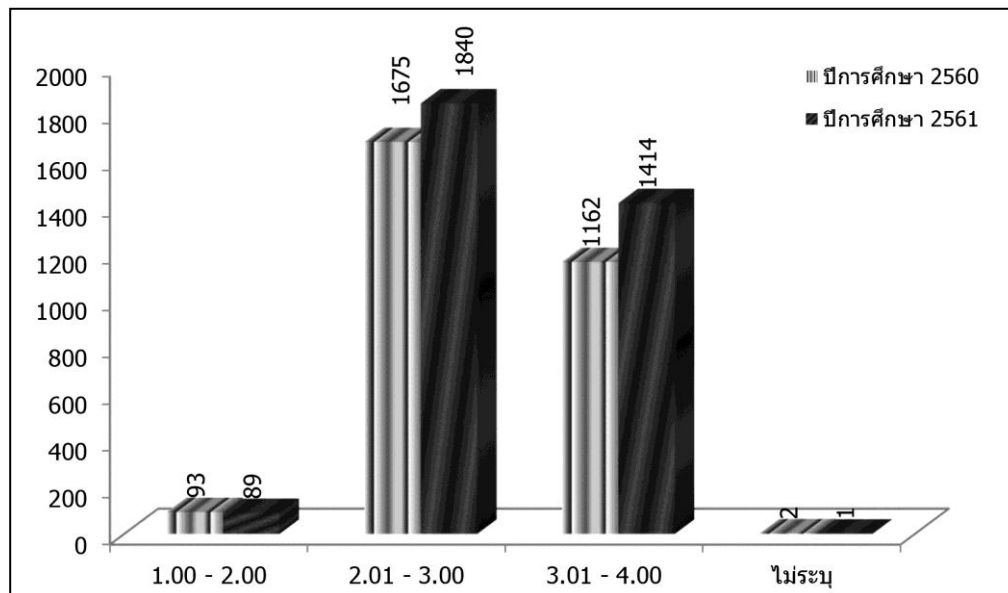

แผนภูมิที่ 40 แสดงจำนวนนิสิตใหม่ จำแนกตามเกรดเฉลี่ยและปีการศึกษา

เมื่อจำแนกตามกลุ่มสาขาวิชา พบว่ากลุ่มสาขาวิชามนุษยศาสตร์และสังคมศาสตร์ กลุ่มสาขาวิชาวิทยาศาสตร์และเทคโนโลยี และกลุ่มสาขาวิชาวิทยาศาสตร์สุขภาพ ส่วนใหญ่นิสิตใหม่ได้เกรดเฉลี่ยระหว่าง 2.01 – 3.00 ร้อยละ 55.63, 60.13 และ 44.52 ตามลำดับ ดังแสดงตามแผนภูมิได้ดังนี้

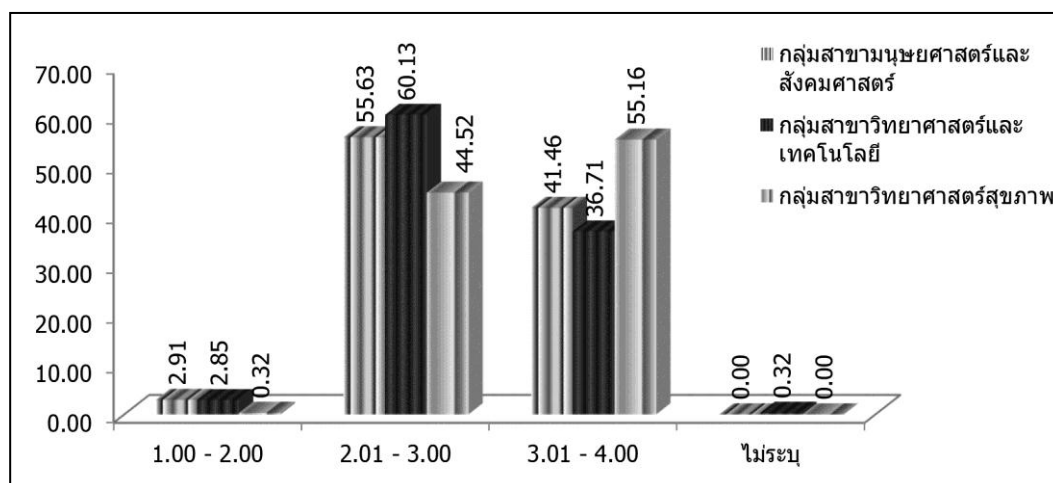

แผนภูมิที่ 41 แสดงร้อยละนิสิตใหม่ จำแนกตามเกรดเฉลี่ยและกลุ่มสาขาวิชา ปีการศึกษา 2561

เมื่อพิจารณาเป็นคณะ พบว่าคณะมนุษยศาสตร์และสังคมศาสตร์ คณะเศรษฐศาสตร์และบริหารธุรกิจ คณะศิลปกรรมศาสตร์ คณะนิติศาสตร์ วิทยาลัยการจัดการเพื่อการพัฒนา คณะวิทยาการสุขภาพและการกีฬา คณะวิทยาศาสตร์ คณะเทคโนโลยีและการพัฒนาชุมชน

คณะวิศวกรรมศาสตร์ และคณะอุตสาหกรรมเกษตรและชีวภาพ ส่วนใหญ่นิสิตใหม่มีเกรดเฉลี่ยระหว่าง 2.01 – 3.00 ร้อยละ 51.22, 60.53, 65.19, 71.66, 80.95, 50.00, 54.92, 69.84, 62.49 และ 76.47 ตามลำดับ ส่วนคณะศึกษาศาสตร์ และคณะพยาบาลศาสตร์ ส่วนใหญ่นิสิตใหม่มีเกรดเฉลี่ยระหว่าง 3.01 – 4.00 ร้อยละ 66.28 และ 77.42

5. การเตรียมตัวสอบเข้ามหาวิทยาลัย โดยรวมนิสิตใหม่มีการเตรียมตัวสอบเข้ามหาวิทยาลัย โดยวิธีศึกษาด้วยตัวเองจากสื่อ ร้อยละ 83.79 รองลงมาโดยวิธีสมัครเรียนในสถาบัน ร้อยละ 7.66 ดังแสดงตามแผนภูมิได้ดังนี้

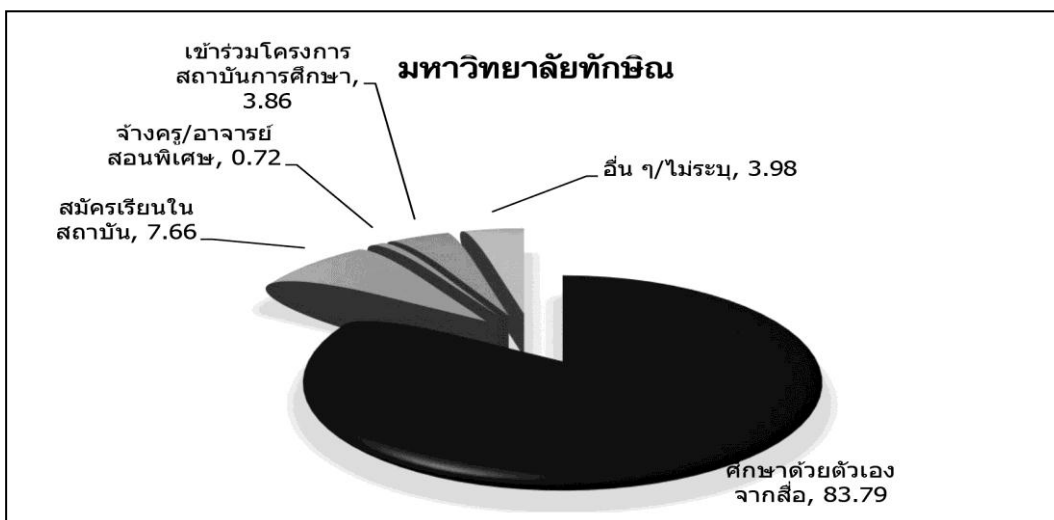

แผนภูมิที่ 42 แสดงร้อยละนิสิตใหม่ จำแนกตามการเตรียมตัวสอบเข้ามหาวิทยาลัย ปีการศึกษา 2561

เมื่อจำแนกตามกลุ่มสาขาวิชา พบว่ากลุ่มสาขาวิชามนุษยศาสตร์และสังคมศาสตร์ กลุ่มสาขาวิชาวิทยาศาสตร์และเทคโนโลยี และกลุ่มสาขาวิชาวิทยาศาสตร์สุขภาพ ส่วนใหญ่นิสิตใหม่มีการเตรียมตัวสอบเข้ามหาวิทยาลัยโดยวิธีศึกษาด้วยตนเองจากสื่อ ร้อยละ 84.88, 80.70 และ 77.42 ตามลำดับ ดังแสดงตามแผนภูมิได้ดังนี้

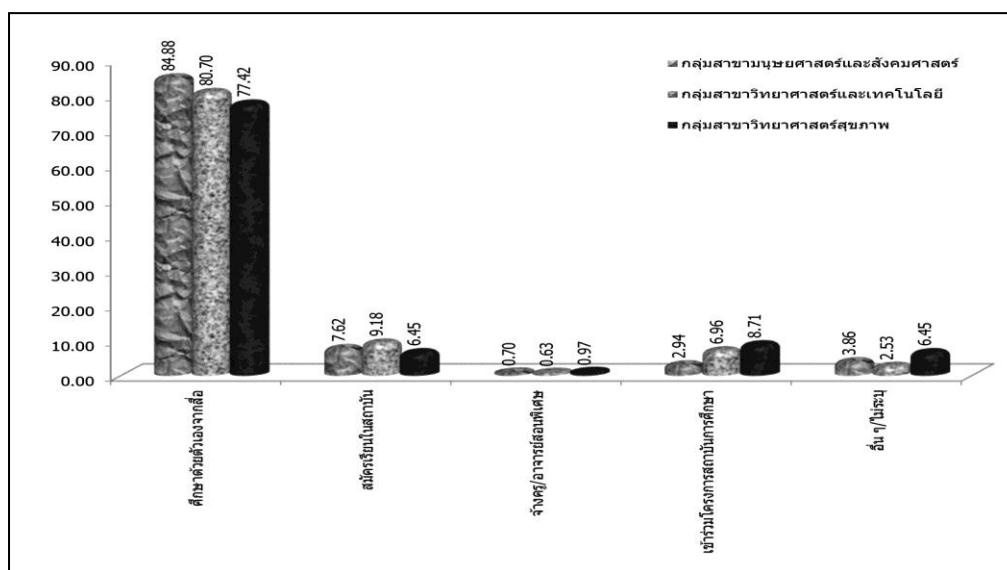

แผนภูมิที่ 43 แสดงร้อยละนิสิตใหม่ จำแนกตามการเตรียมตัวสอบเข้ามหาวิทยาลัยและกลุ่มสาขาวิชา ปีการศึกษา 2561

เมื่อพิจารณาเป็นคณะ พบว่าคณะมนุษยศาสตร์และสังคมศาสตร์ คณะเศรษฐศาสตร์และบริหารธุรกิจ คณะศิลปกรรมศาสตร์ คณะศึกษาศาสตร์ คณะนิติศาสตร์ วิทยาลัยการจัดการเพื่อการพัฒนา คณะวิทยาการสุขภาพและการกีฬา คณะพยาบาลศาสตร์ คณะวิทยาศาสตร์ คณะเทคโนโลยีและการพัฒนาชุมชน คณะวิศวกรรมศาสตร์ และคณะอุตสาหกรรมเกษตรและชีวภาพ ส่วนใหญ่นิสิตใหม่เตรียมตัวสอบเข้ามหาวิทยาลัยโดยวิธีศึกษาด้วยตัวเองจากสื่อ ร้อยละ 83.89, 89.86, 87.34, 90.30, 89.49, 91.43, 77.02, 79.03, 84.46, 73.02, 79.07 และ 70.59 ตามลำดับ

**6. ประสบการณ์การเรียนรู้ในระดับปริญญาตรีก่อนเข้ามหาวิทยาลัย โดยรวมนิสิตใหม่ไม่เคยเรียนในระดับปริญญาตรี ร้อยละ 93.54 ดังแสดงตามแผนภูมิได้ดังนี้**

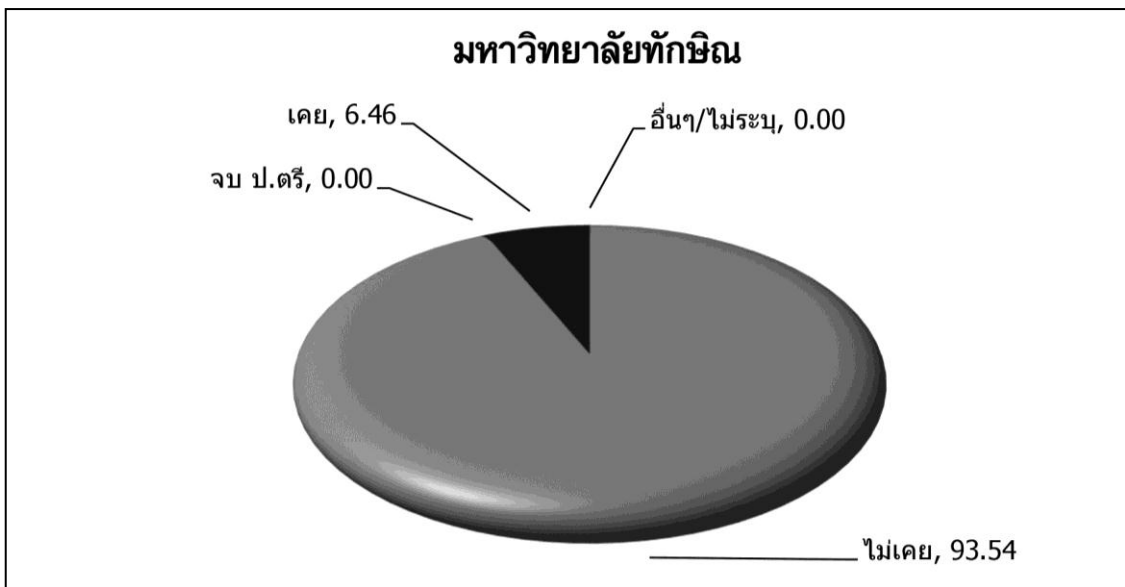

แผนภูมิที่ 44 แสดงร้อยละนิสิตใหม่ จำแนกตามประสบการณ์การเรียนรู้ในระดับปริญญาตรี ปีการศึกษา 2561

เมื่อจำแนกตามกลุ่มสาขาวิชา พบว่ากลุ่มสาขาวิชามนุษยศาสตร์และสังคมศาสตร์ กลุ่มสาขาวิชาวิทยาศาสตร์และเทคโนโลยี กลุ่มสาขาวิชาวิทยาศาสตร์สุขภาพ ส่วนใหญ่นิสิตใหม่ไม่เคยเรียนในระดับปริญญาตรี ร้อยละ 93.27, 95.89 และ 93.55 ตามลำดับ ดังแสดงตามแผนภูมิได้ดังนี้

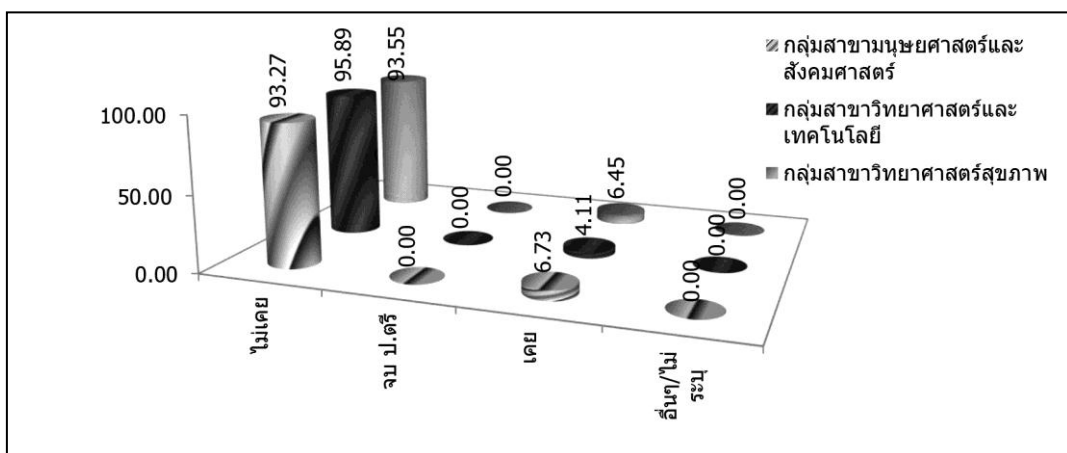

แผนภูมิที่ 45 แสดงร้อยละนิสิตใหม่ จำแนกตามประสบการณ์การเรียนรู้ในระดับปริญญาตรีและกลุ่มสาขาวิชา ปีการศึกษา 2561

เมื่อพิจารณาเป็นคณะ พบว่าคณะมนุษยศาสตร์และสังคมศาสตร์ คณะเศรษฐศาสตร์และบริหารธุรกิจ คณะศิลปกรรมศาสตร์ คณะศึกษาศาสตร์ คณะนิติศาสตร์ วิทยาลัยการจัดการเพื่อการพัฒนา คณะวิทยาการสุขภาพและการกีฬา คณะพยาบาลศาสตร์ คณะวิทยาศาสตร์ คณะเทคโนโลยีและการพัฒนาชุมชน คณะวิศวกรรมศาสตร์ และคณะอุตสาหกรรมเกษตรและชีวภาพ ส่วนใหญ่นิสิตใหม่ไม่เคยเรียนในระดับปริญญาตรี ร้อยละ 92.71, 93.16, 93.04, 92.32, 95.06, 92.38, 95.16, 87.10, 96.37, 95.24, 95.35 และ 94.12 ตามลำดับ

**7. ลำดับการเลือก** นิสิตใหม่ที่เข้าศึกษาโดยการสอบคัดเลือกเข้าเรียน โดยรวมเลือกเป็นลำดับที่ 1 ร้อยละ 39.23 รองลงมาไม่ได้สอบผ่าน สกอ. ร้อยละ 38.22 และเลือกเป็นลำดับที่ 2 ร้อยละ 11.36 ดังแสดงตามแผนภูมิได้ดังนี้

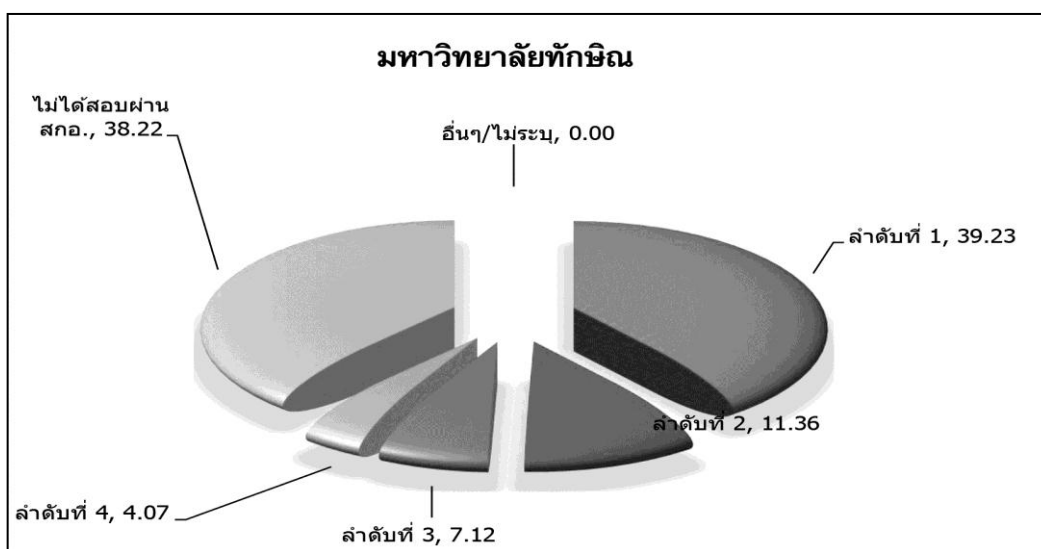

แผนภูมิที่ 46 แสดงร้อยละนิสิตใหม่ จำแนกตามลำดับการเลือก ปีการศึกษา 2561

เมื่อเปรียบเทียบกับปีการศึกษา 2560 พบว่าปีการศึกษา 2561 นิสิตใหม่ที่เข้าศึกษาไม่ได้สอบผ่าน สกอ. น้อยกว่าปีการศึกษา 2560 จำนวน 187 คน รองลงมาเลือกการสอบคัดเลือกเข้าเรียนเป็นลำดับที่ 1 มากกว่าปีการศึกษา 2560 จำนวน 393 คน และเลือกเป็นลำดับที่ 2 มากกว่าปีการศึกษา 2560 จำนวน 48 คน ดังแสดงตามแผนภูมิได้ดังนี้

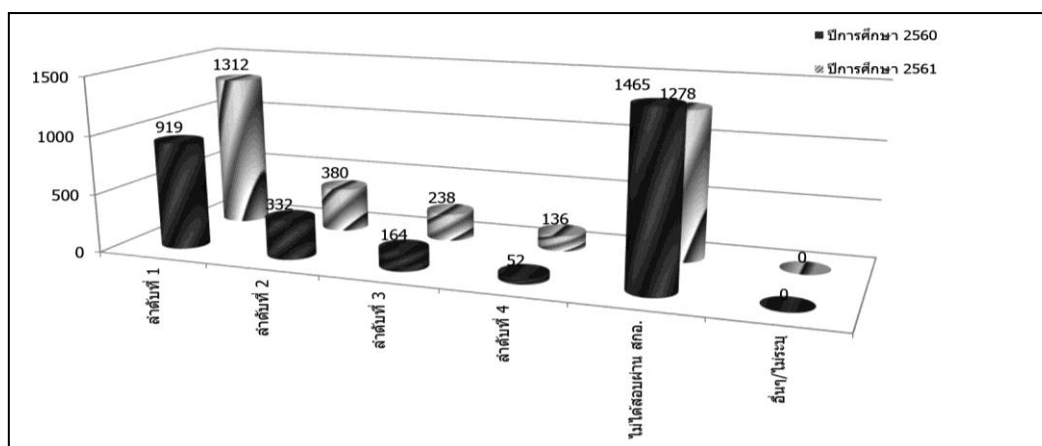

แผนภูมิที่ 47 แสดงจำนวนนิสิตใหม่ จำแนกตามลำดับการเลือกและปีการศึกษา

เมื่อจำแนกตามกลุ่มสาขาวิชา พบว่ากลุ่มสาขาวิชามนุษยศาสตร์และสังคมศาสตร์ กลุ่มสาขาวิชาวิทยาศาสตร์และเทคโนโลยี และกลุ่มสาขาวิชาวิทยาศาสตร์สุขภาพ ส่วนใหญ่ นิสิตใหม่ที่เข้าศึกษาโดยรวมเลือกเป็นลำดับที่ 1 ร้อยละ 38.89, 40.42, และ 49.03 ตามลำดับ ดังแสดงตามแผนภูมิได้ดังนี้

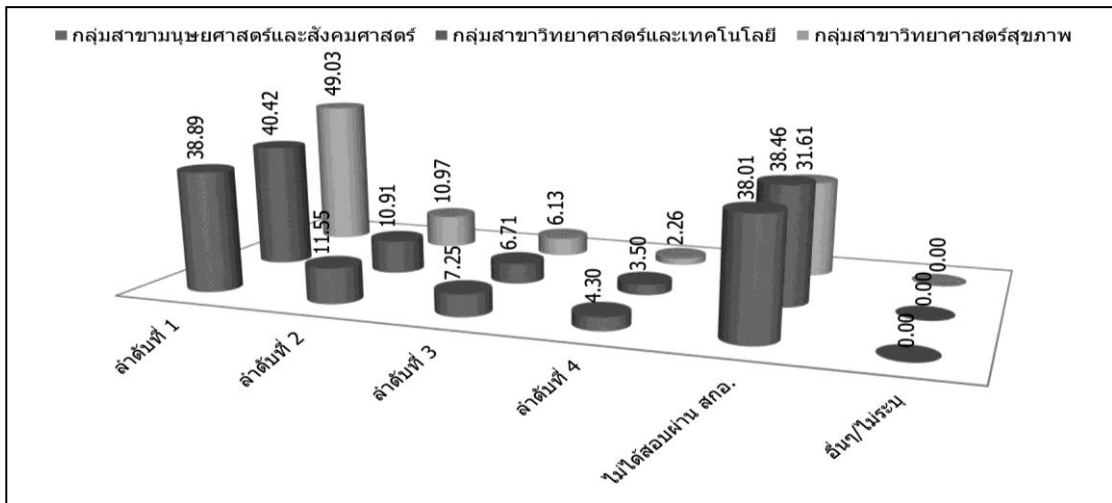

แผนภูมิที่ 48 แสดงร้อยละนิสิตใหม่ จำแนกตามลำดับการเลือกและกลุ่มสาขาวิชา ปีการศึกษา 2561

เมื่อพิจารณาเป็นคณะ พบว่าคณะมนุษยศาสตร์และสังคมศาสตร์ วิทยาลัยการจัดการเพื่อการพัฒนา คณะวิทยาศาสตร์ คณะเทคโนโลยีและการพัฒนาชุมชน คณะวิศวกรรมศาสตร์ ส่วนใหญ่ นิสิตใหม่ที่เข้าศึกษาไม่ได้สอบผ่าน สกอ. ร้อยละ 41.64, 81.90, 39.38, 61.90, และ 62.79 ตามลำดับ ส่วนคณะเศรษฐศาสตร์และบริหารธุรกิจ คณะศิลปกรรมศาสตร์ คณะศึกษาศาสตร์ คณะนิติศาสตร์ คณะวิทยาการสุขภาพและการกีฬา คณะพยาบาลศาสตร์ และคณะอุตสาหกรรมเกษตร และชีวภาพ ส่วนใหญ่สอบคัดเลือกเข้าเรียนเป็นลำดับที่ 1 ร้อยละ 35.61, 48.73, 45.91 43.47, 48.39, 51.61 และ 58.82 ตามลำดับ

**8. เหตุผลในการเลือกสาขาวิชา** โดยรวมนิสิตใหม่เลือกสาขาวิชาที่เรียน เพราะชอบและสนใจ ร้อยละ 81.94 รองลงมาเลือกเพราะถนัดและเคยมีประสบการณ์ ร้อยละ 9.27 ดังแสดง ตามแผนภูมิได้ดังนี้

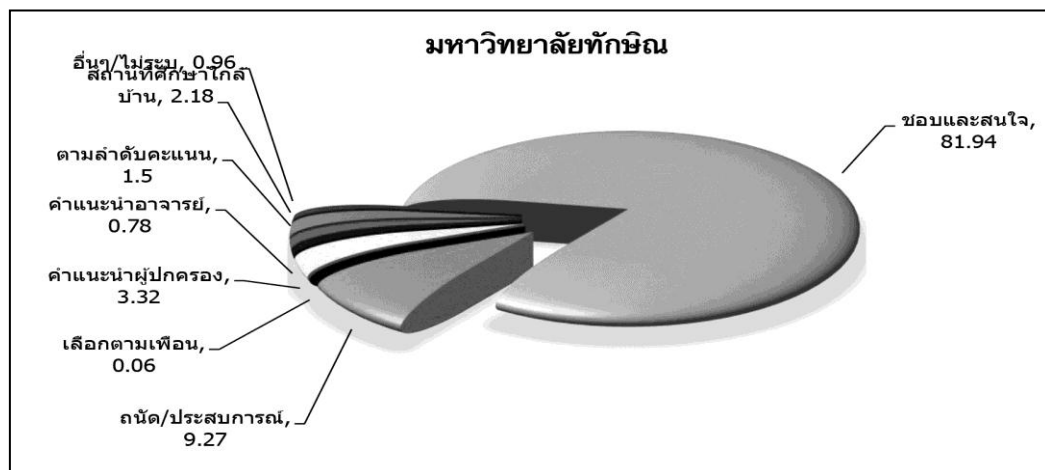

แผนภูมิที่ 49 แสดงร้อยละนิสิตใหม่ จำแนกตามเหตุผลในการเลือกสาขาวิชา ปีการศึกษา 2561

เมื่อจำแนกตามกลุ่มสาขาวิชา พบว่ากลุ่มสาขาวิชามนุษยศาสตร์และสังคมศาสตร์ กลุ่มสาขาวิชาวิทยาศาสตร์และเทคโนโลยี และกลุ่มสาขาวิชาวิทยาศาสตร์สุขภาพ ส่วนใหญ่นิสิตใหม่เลือกสาขาวิชาที่เรียนเพราะชอบและสนใจ ร้อยละ 82.19, 83.72 และ 79.68 ตามลำดับ ดังแสดงตามแผนภูมิได้ดังนี้

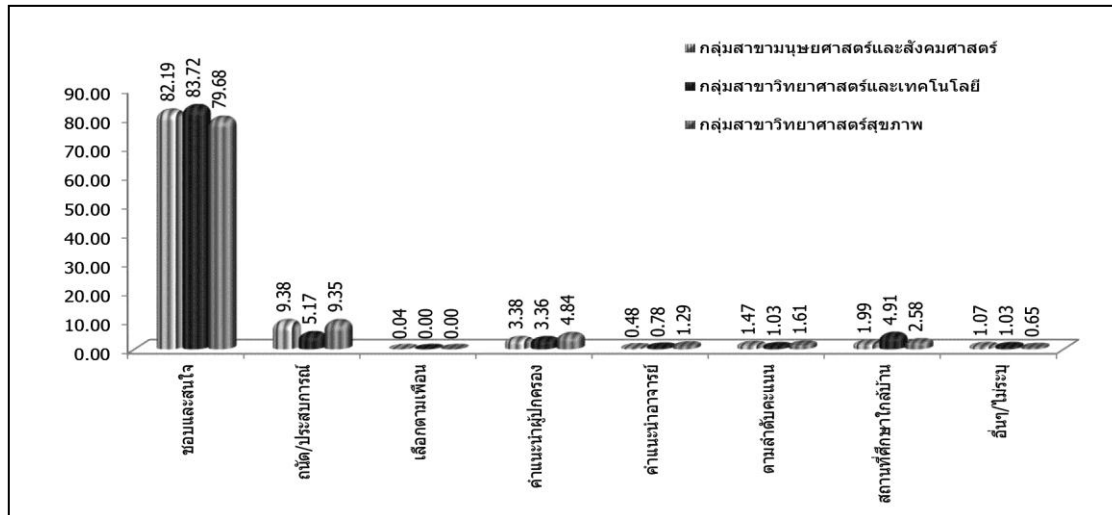

แผนภูมิที่ 50 แสดงร้อยละนิสิตใหม่ จำแนกตามเหตุผลในการเลือกสาขาวิชาและกลุ่มสาขาวิชา ปีการศึกษา 2561

เมื่อพิจารณาเป็นคณะ พบว่าคณะมนุษยศาสตร์และสังคมศาสตร์ คณะเศรษฐศาสตร์และบริหารธุรกิจ คณะศิลปกรรมศาสตร์ คณะศึกษาศาสตร์ คณะนิติศาสตร์ วิทยาลัยการจัดการเพื่อการพัฒนา คณะวิทยาการสุขภาพและการกีฬา คณะพยาบาลศาสตร์ คณะวิทยาศาสตร์ คณะเทคโนโลยีและการพัฒนาชุมชน คณะวิศวกรรมศาสตร์ และคณะอุตสาหกรรมเกษตรและชีวภาพ โดยรวมนิสิตใหม่เลือกสาขาวิชาที่เรียนเพราะชอบและสนใจ ร้อยละ 81.76, 85.96, 58.86, 75.46, 89.01, 97.14, 77.42, 88.71, 82.90, 80.95, 81.40 และ 76.47 ตามลำดับ

9. แหล่งทุนอุดหนุนการศึกษา โดยรวมนิสิตใหม่ได้รับอุปการะด้านการเงินจากบิดามารดา ร้อยละ 76.35 รองลงมาได้รับอุปการะด้านการเงินจากมารดา 11.18 และได้รับอุปการะด้านการเงินจากบิดา ร้อยละ 6.88 ดังแสดงตามแผนภูมิได้ดังนี้

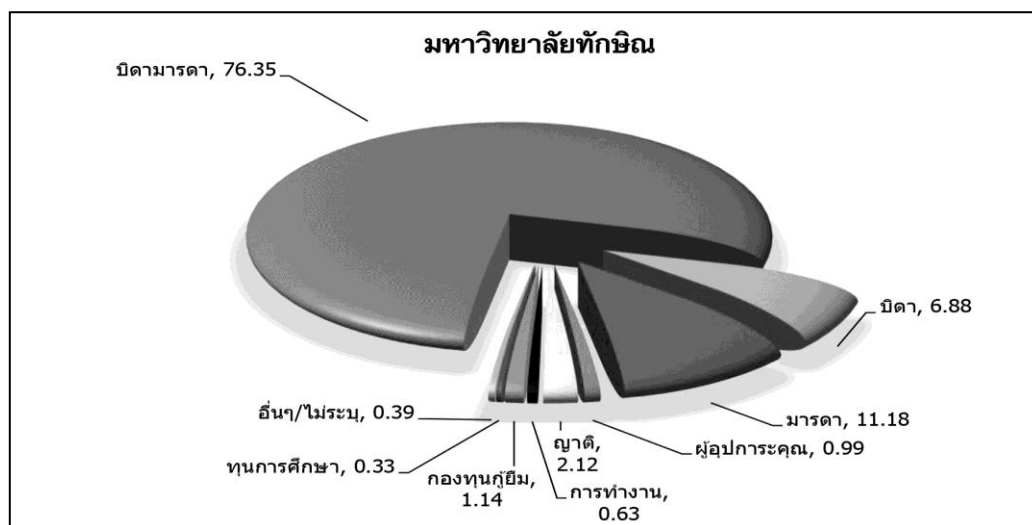

แผนภูมิที่ 51 แสดงร้อยละนิสิตใหม่ จำแนกตามแหล่งทุนอุดหนุนการศึกษา ปีการศึกษา 2561

เมื่อเปรียบเทียบกับปีการศึกษา 2560 พบว่า ปีการศึกษา 2561 ส่วนใหญ่นิสิตใหม่ได้รับอุปการะด้านการเงินจากบิดามารดา มากกว่าปีการศึกษา 2560 จำนวน 561 คน รองลงมาได้รับอุปการะด้านการเงินจากมารดา น้อยกว่าปีการศึกษา 2560 จำนวน 153 คน และได้รับอุปการะด้านการเงินจากบิดา น้อยกว่าปีการศึกษา 2560 จำนวน 6 คน ดังแสดงตามแผนภูมิได้ดังนี้

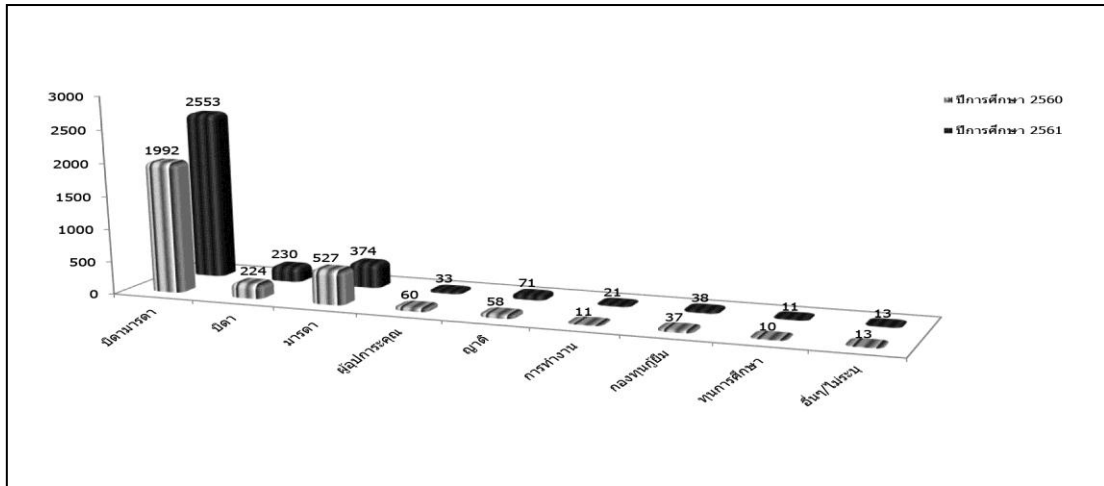

แผนภูมิที่ 52 แสดงจำนวนนิสิตใหม่ จำแนกตามแหล่งเงินอุดหนุนการศึกษาและปีการศึกษา

เมื่อจำแนกตามกลุ่มสาขาวิชา พบว่ากลุ่มสาขาวิชามนุษยศาสตร์และสังคมศาสตร์ กลุ่มสาขาวิชาวิทยาศาสตร์และเทคโนโลยี และกลุ่มสาขาวิชาวิทยาศาสตร์สุขภาพ ส่วนใหญ่นิสิตใหม่ได้รับอุปการะด้านการเงินจากบิดามารดา ร้อยละ 76.05, 77.22 และ 78.06 ตามลำดับ ดังแสดงตามแผนภูมิได้ดังนี้

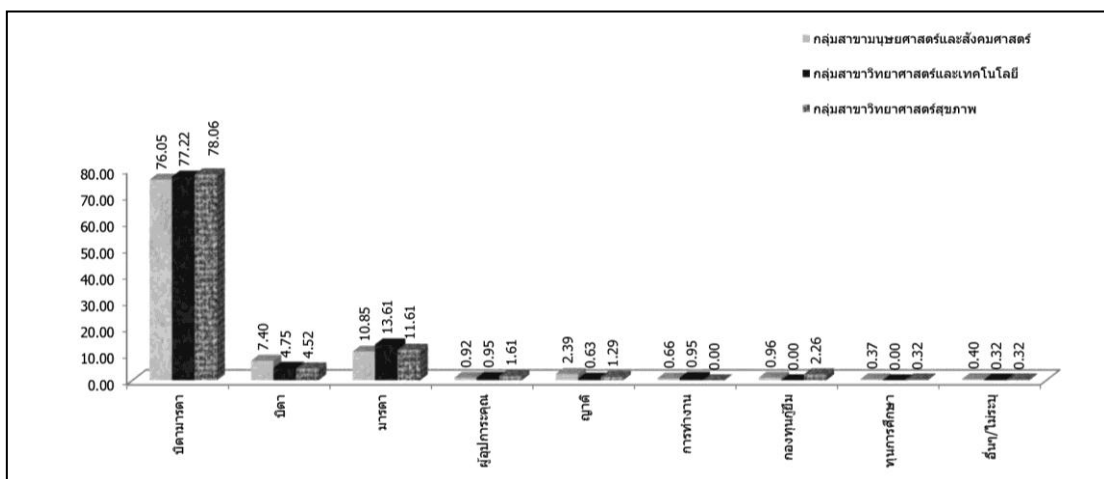

แผนภูมิที่ 53 แสดงร้อยละนิสิตใหม่ จำแนกตามแหล่งเงินอุดหนุนการศึกษาและกลุ่มสาขาวิชา ปีการศึกษา 2561

เมื่อพิจารณาเป็นคณะ พบว่าคณะมนุษยศาสตร์และสังคมศาสตร์ คณะเศรษฐศาสตร์และบริหารธุรกิจ คณะศิลปกรรมศาสตร์ คณะศึกษาศาสตร์ คณะนิติศาสตร์ วิทยาลัยการจัดการเพื่อการพัฒนา คณะวิทยาการสุขภาพและการกีฬา คณะพยาบาลศาสตร์ คณะวิทยาศาสตร์ คณะเทคโนโลยี และการพัฒนาชุมชน คณะวิศวกรรมศาสตร์ และคณะอุตสาหกรรมเกษตรและชีวภาพ ส่วนใหญ่นิสิตใหม่ได้รับอุปการะด้านการเงินจากบิดามารดา ร้อยละ 70.52, 76.67, 80.38, 79.13, 76.75, 79.05, 78.23, 77.42, 79.79, 77.78, 65.12 และ 76.67ตามลำดับ

### ส่วนที่ 3 สถานภาพเกี่ยวกับครอบครัวของนิสิตใหม่

1. สถานภาพการสมรสของบิดามารดา โดยรวมสถานภาพการสมรสของบิดามารดาของนิสิตใหม่อยู่ด้วยกัน ร้อยละ 73.71 ดังแสดงตามแผนภูมิได้ดังนี้

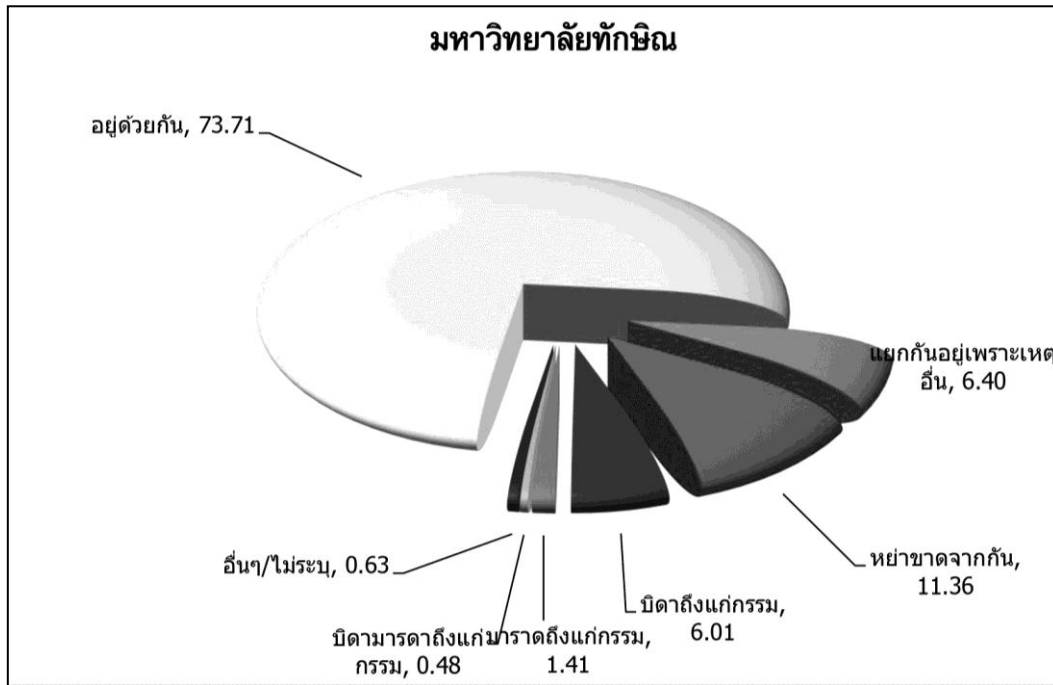

แผนภูมิที่ 54 แสดงร้อยละนิสิตใหม่ จำแนกตามสถานภาพการสมรสของบิดามารดา ปีการศึกษา 2561

เมื่อจำแนกตามกลุ่มสาขาวิชา พบว่ากลุ่มสาขาวิชามนุษยศาสตร์และสังคมศาสตร์ กลุ่มสาขาวิชาวิทยาศาสตร์และเทคโนโลยี และกลุ่มสาขาวิชาวิทยาศาสตร์สุขภาพ ส่วนใหญ่สถานภาพการสมรสของบิดามารดาของนิสิตใหม่อยู่ด้วยกัน ร้อยละ 72.30, 77.26 และ 80.06 ตามลำดับ ดังแสดงตามแผนภูมิได้ดังนี้

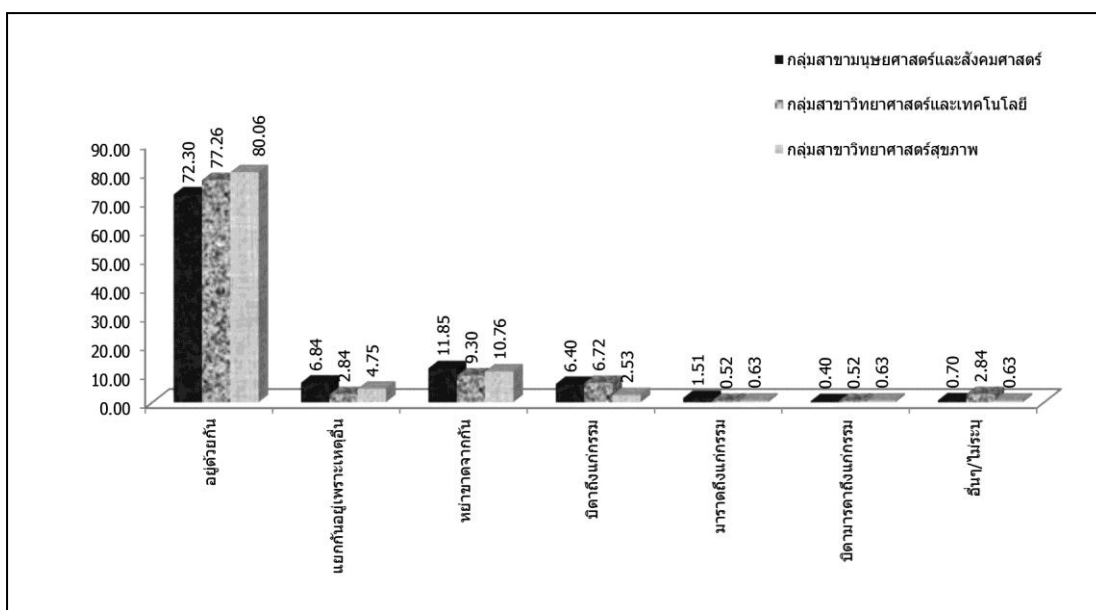

แผนภูมิที่ 55 แสดงร้อยละนิสิตใหม่ จำแนกตามสถานภาพการสมรสของบิดามารดาและกลุ่มสาขาวิชา ปีการศึกษา 2561



เมื่อพิจารณาเป็นคณะ พบว่าคณะมนุษยศาสตร์และสังคมศาสตร์ คณะเศรษฐศาสตร์และบริหารธุรกิจ คณะศิลปกรรมศาสตร์ คณะศึกษาศาสตร์ คณะนิติศาสตร์ วิทยาลัยการจัดการเพื่อการพัฒนา คณะวิทยาการสุขภาพและการกีฬา คณะพยาบาลศาสตร์ คณะวิทยาศาสตร์ คณะเทคโนโลยีและการพัฒนาชุมชน คณะวิศวกรรมศาสตร์ และคณะอุตสาหกรรมเกษตรและชีวภาพส่วนใหญ่สถานภาพการสมรสของบิดามารดาของนิสิตใหม่อยู่ด้วยกัน ร้อยละ 68.24, 73.16, 74.50, 77.13, 70.86, 71.43, 79.84, 79.03, 81.87, 76.19, 72.09 และ 94.12 ตามลำดับ

2. ลำดับการเป็นบุตร โดยรวมนิสิตใหม่เป็นบุตรคนที่ 1 ร้อยละ 44.17 รองลงมาเป็นบุตรคนที่ 2 ร้อยละ 35.44 และเป็นบุตรคนที่ 3 ร้อยละ 13.13 ดังแสดงตามแผนภูมิได้ดังนี้

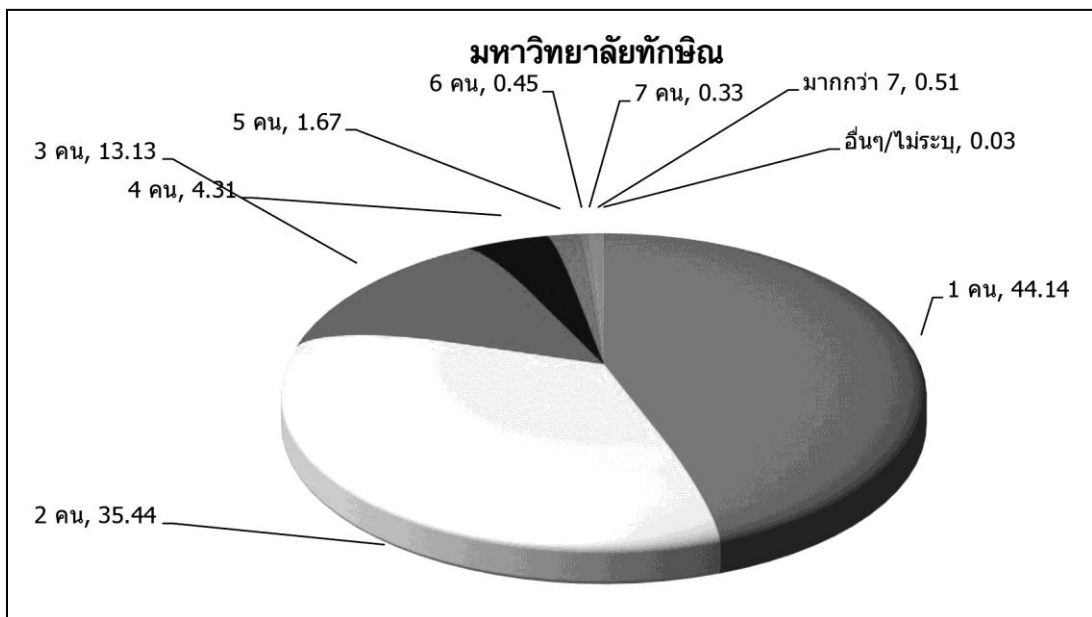

แผนภูมิที่ 56 แสดงร้อยละนิสิตใหม่ จำแนกตามลำดับการเป็นบุตร ปีการศึกษา 2561

เมื่อจำแนกตามกลุ่มสาขาวิชา พบว่ากลุ่มสาขาวิชามนุษยศาสตร์และสังคมศาสตร์ กลุ่มสาขาวิชาวิทยาศาสตร์และเทคโนโลยี และกลุ่มสาขาวิชาวิทยาศาสตร์สุขภาพ ส่วนใหญ่นิสิตใหม่เป็นบุตรคนที่ 1 ร้อยละ 45.18, 44.62 และ 34.52 ตามลำดับ ดังแสดงตามแผนภูมิได้ดังนี้

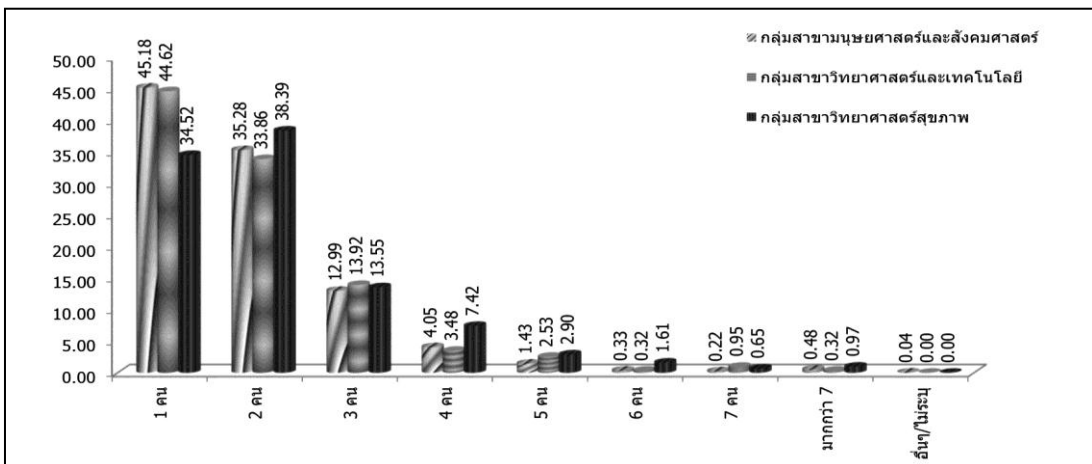

แผนภูมิที่ 57 แสดงร้อยละนิสิตใหม่ จำแนกตามลำดับการเป็นบุตรและกลุ่มสาขาวิชา ปีการศึกษา 2561

เมื่อพิจารณาเป็นคณะ พบว่าคณะมนุษยศาสตร์และสังคมศาสตร์ คณะเศรษฐศาสตร์และบริหารธุรกิจ คณะศิลปกรรมศาสตร์ คณะศึกษาศาสตร์ คณะนิติศาสตร์ วิทยาลัยการจัดการเพื่อการพัฒนา คณะพยาบาลศาสตร์ คณะวิทยาศาสตร์ และคณะวิศวกรรมศาสตร์ ส่วนใหญ่นิสิตใหม่เป็นบุตรคนที่ 1 ร้อยละ 46.20, 39.65, 51.90, 43.74, 48.41, 47.62, 38.71, 48.70 และ 39.53 ตามลำดับ ส่วนคณะวิทยาการสุขภาพและการกีฬา คณะเทคโนโลยีและการพัฒนาชุมชน และคณะอุตสาหกรรมเกษตรและชีวภาพ ส่วนใหญ่นิสิตใหม่เป็นบุตรคนที่ 2 ร้อยละ 38.71, 41.27 และ 41.18 ตามลำดับ

**3. จำนวนพี่น้องที่มีชีวิตอยู่** โดยรวมนิสิตใหม่มีจำนวนพี่น้องที่มีชีวิตอยู่ 2 คน ร้อยละ 45.07 รองลงมาจำนวนพี่น้องที่มีชีวิตอยู่ 3 คน ร้อยละ 27.09 และมีจำนวนพี่น้องที่มีชีวิตอยู่ 1 คน ร้อยละ 11.99 ดังแสดงตามแผนภูมิได้ดังนี้

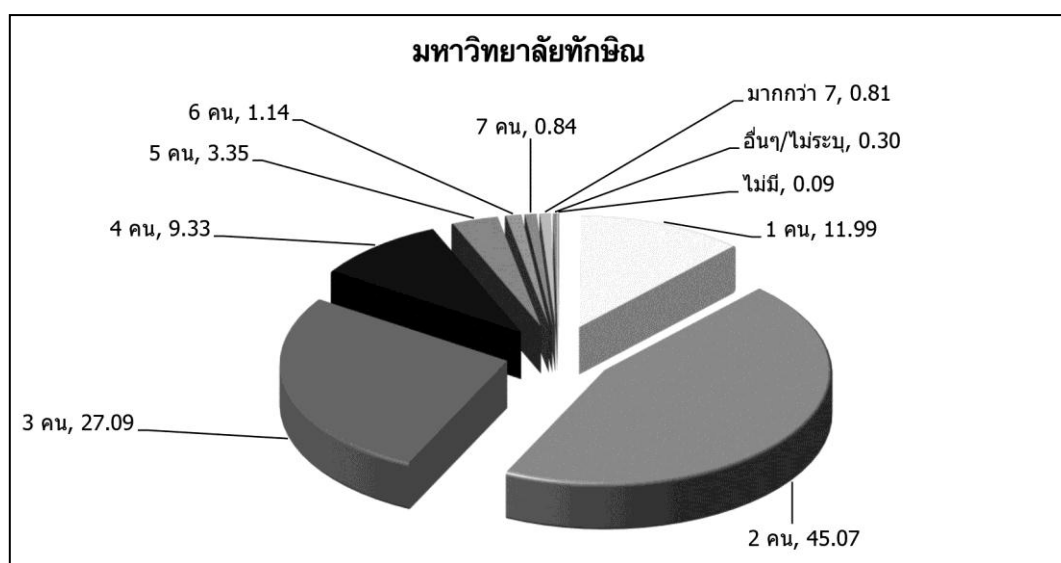

แผนภูมิที่ 58 แสดงร้อยละนิสิตใหม่ จำแนกตามจำนวนพี่น้องที่มีชีวิตอยู่ ปีการศึกษา 2561

เมื่อจำแนกตามกลุ่มสาขาวิชา พบว่ากลุ่มสาขาวิชามนุษยศาสตร์และสังคมศาสตร์ กลุ่มสาขาวิชาวิทยาศาสตร์และเทคโนโลยี กลุ่มสาขาวิชาวิทยาศาสตร์สุขภาพ และกลุ่มสาขาวิชาวิศวกรรมศาสตร์ ส่วนใหญ่นิสิตใหม่มีจำนวนพี่น้องที่มีชีวิตอยู่ 2 คน ร้อยละ 45.51, 44.62 และ 41.61 ตามลำดับ ดังแสดงตามแผนภูมิได้ดังนี้

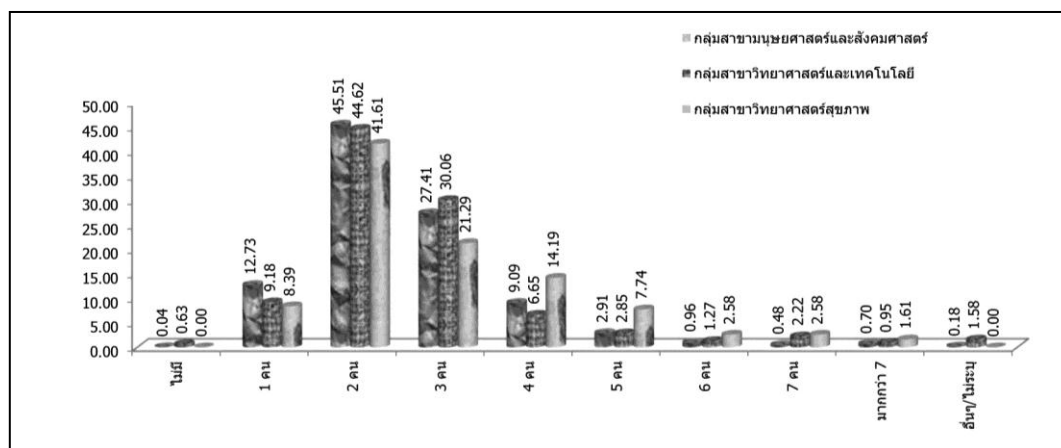

แผนภูมิที่ 59 แสดงร้อยละนิสิตใหม่ จำแนกตามจำนวนพี่น้องที่มีชีวิตอยู่และกลุ่มสาขาวิชา ปีการศึกษา 2561

เมื่อพิจารณาเป็นคณะ พบว่าคณะมนุษยศาสตร์และสังคมศาสตร์ คณะเศรษฐศาสตร์และบริหารธุรกิจ คณะศิลปกรรมศาสตร์ คณะศึกษาศาสตร์ คณะนิติศาสตร์ วิทยาลัยการจัดการเพื่อการพัฒนา คณะวิทยาการสุขภาพและการกีฬา คณะพยาบาลศาสตร์ คณะวิทยาศาสตร์ คณะเทคโนโลยีและการพัฒนาชุมชน คณะวิศวกรรมศาสตร์ และคณะอุตสาหกรรมเกษตรและชีวภาพ ส่วนใหญ่นิสิตใหม่ มีจำนวนพี่น้องที่มีชีวิต 2 คน ร้อยละ 45.14, 43.51, 52.53, 46.41, 46.02, 40.00, 41.13, 43.55, 43.52, 47.62, 44.19 และ 47.06 ตามลำดับ

**4. จำนวนพี่น้องที่กำลังศึกษาอยู่** โดยรวมนิสิตใหม่มีจำนวนพี่น้องที่กำลังศึกษาอยู่ 2 คน ร้อยละ 40.28 รองลงมามีจำนวนพี่น้องที่กำลังศึกษาอยู่ 1 คน ร้อยละ 36.99 และมีจำนวนพี่น้องที่กำลังศึกษาอยู่ 3 คน ร้อยละ 14.35 ดังแสดงตามแผนภูมิได้ดังนี้

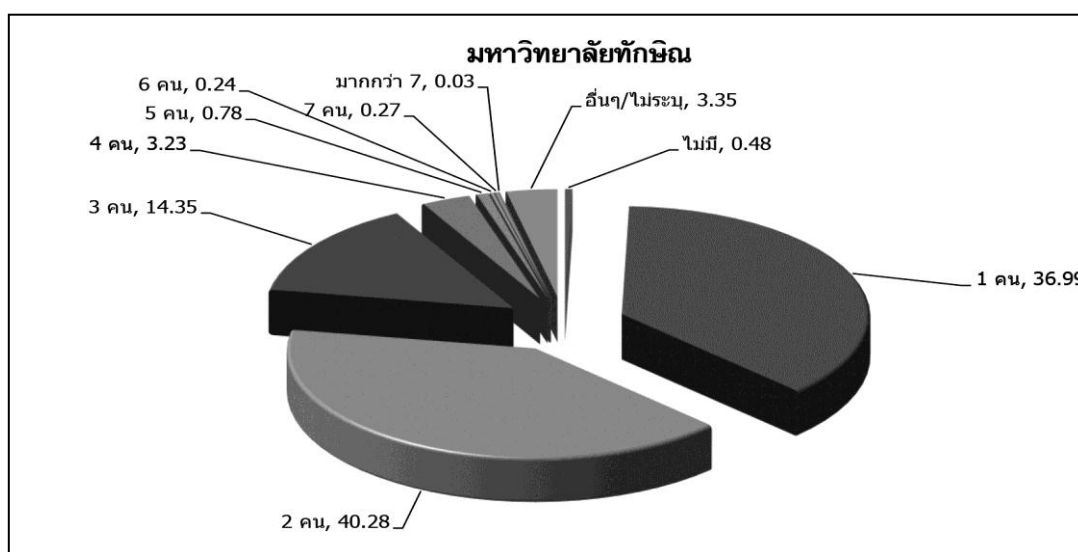

แผนภูมิที่ 60 แสดงร้อยละนิสิตใหม่ จำแนกตามจำนวนพี่น้องที่กำลังศึกษาอยู่ ปีการศึกษา 2561

เมื่อจำแนกตามกลุ่มสาขาวิชา พบว่ากลุ่มสาขาวิชามนุษยศาสตร์และสังคมศาสตร์ และกลุ่มสาขาวิชาวิทยาศาสตร์และเทคโนโลยี ร้อยละ 40.77 และ 42.41 ส่วนกลุ่มสาขาวิชาวิทยาศาสตร์สุขภาพ ส่วนใหญ่ นิสิตใหม่มีจำนวนพี่น้องที่กำลังศึกษาอยู่ 1 คน ร้อยละ 37.42 ตามลำดับ

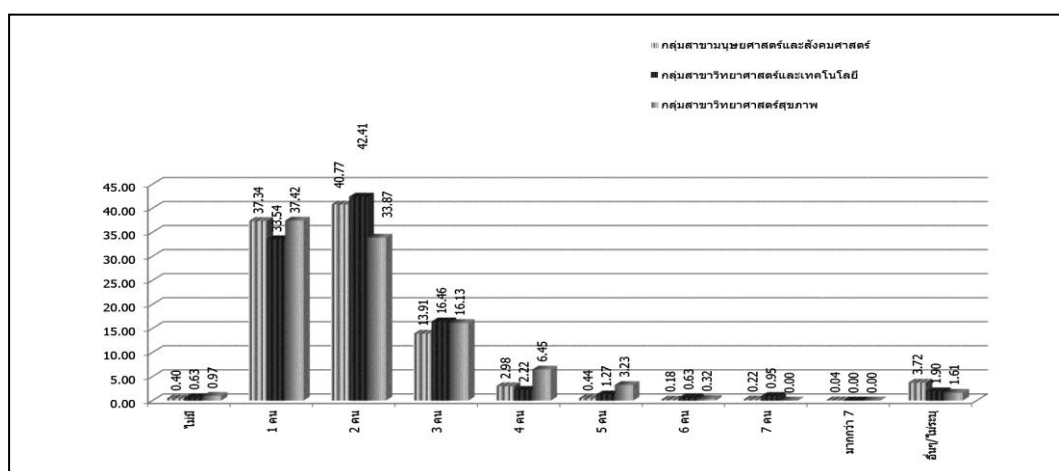

แผนภูมิที่ 61 แสดงร้อยละนิสิตใหม่ จำแนกตามจำนวนพี่น้องที่กำลังศึกษาอยู่และกลุ่มสาขาวิชา ปีการศึกษา 2561

เมื่อพิจารณาเป็นคณะ พบว่าคณะมนุษยศาสตร์และสังคมศาสตร์ คณะเศรษฐศาสตร์และบริหารธุรกิจ คณะศิลปกรรมศาสตร์ คณะศึกษาศาสตร์ คณะนิติศาสตร์ วิทยาลัยการจัดการเพื่อการพัฒนา คณะวิทยาศาสตร์ คณะเทคโนโลยีและการพัฒนาชุมชน คณะวิศวกรรมศาสตร์ และคณะอุตสาหกรรมเกษตรและชีวภาพ ส่วนใหญ่นิสิตใหม่ มีจำนวนพี่น้องที่กำลังศึกษาอยู่ 2 คน ร้อยละ 42.10, 39.82, 40.51, 41.24, 40.45, 37.14, 41.45, 38.10, 48.84 และ 52.94 ตามลำดับ ส่วนคณะวิทยาการสุขภาพและการกีฬา คณะพยาบาลศาสตร์ ส่วนใหญ่นิสิตใหม่ มีจำนวนพี่น้องที่กำลังศึกษาอยู่ 1 คน ร้อยละ 37.50 และ 37.10 ตามลำดับ

5. ภูมิลำเนาเดิมของบิดา โดยรวมบิดาของนิสิตใหม่มีภูมิลำเนาเดิมมาจากภาคใต้ ร้อยละ 97.40 ดังแสดงตามแผนภูมิได้ดังนี้

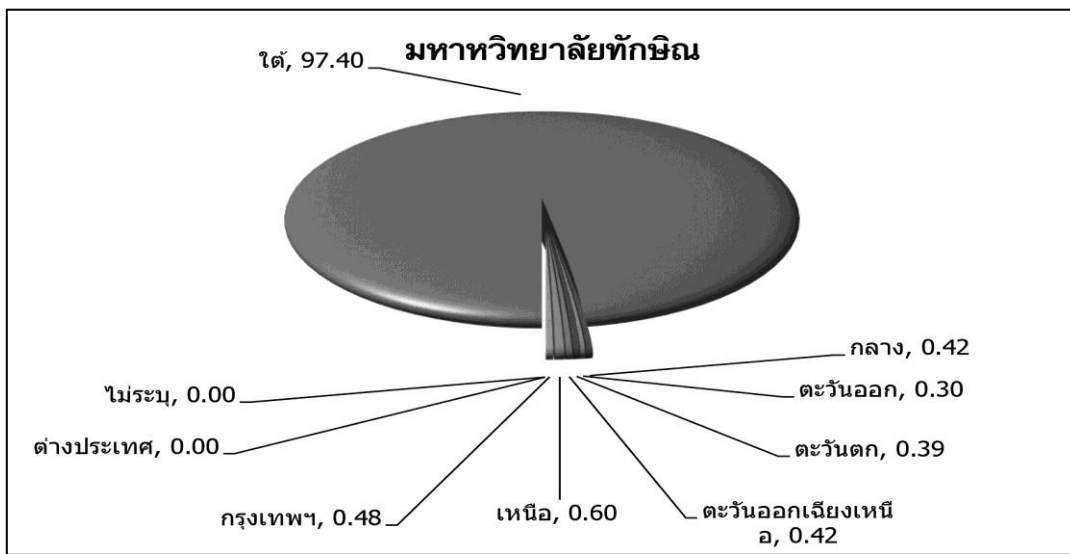

แผนภูมิที่ 62 แสดงร้อยละนิสิตใหม่ จำแนกตามภูมิลำเนาเดิมของบิดา ปีการศึกษา 2561

เมื่อจำแนกตามกลุ่มสาขาวิชา พบว่ากลุ่มสาขาวิชามนุษยศาสตร์และสังคมศาสตร์ กลุ่มสาขาวิชาวิทยาศาสตร์และเทคโนโลยี และกลุ่มสาขาวิชาวิทยาศาสตร์สุขภาพ ส่วนใหญ่นิสิตใหม่มีภูมิลำเนาเดิมมาจากภาคใต้ ร้อยละ 97.09, 97.40 และ 98.39 ตามลำดับ

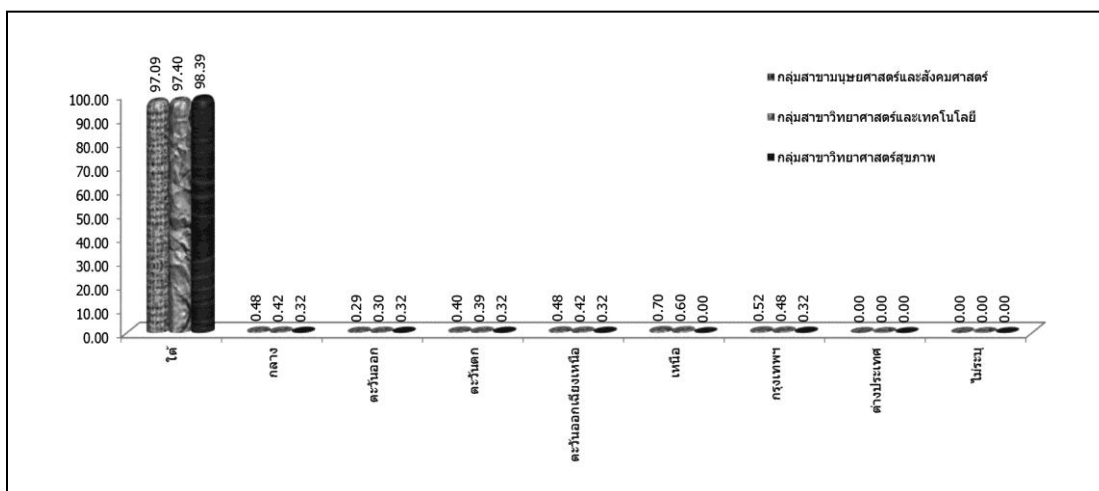

แผนภูมิที่ 63 แสดงร้อยละนิสิตใหม่ จำแนกตามภูมิลำเนาเดิมของบิดาและกลุ่มสาขาวิชา ปีการศึกษา 2561

เมื่อพิจารณาเป็นคณะ พบว่าคณะมนุษยศาสตร์และสังคมศาสตร์ คณะเศรษฐศาสตร์และบริหารธุรกิจ คณะศิลปกรรมศาสตร์ คณะศึกษาศาสตร์ คณะนิติศาสตร์ วิทยาลัยการจัดการเพื่อการพัฒนา คณะวิทยาการสุขภาพและการกีฬา คณะพยาบาลศาสตร์ คณะวิทยาศาสตร์ คณะเทคโนโลยี และการพัฒนาชุมชน คณะวิศวกรรมศาสตร์ และคณะอุตสาหกรรมเกษตรและชีวภาพ ส่วนใหญ่บิดาของนิสิตใหม่มีภูมิลำเนาเดิมมาจากภาคใต้ ร้อยละ 95.59, 96.84, 96.20, 97.66, 98.09, 100.00, 98.39, 98.39, 98.96, 100.00, 97.67 และ 94.12 ตามลำดับ

**6. วุฒิการศึกษาสูงสุดของบิดา** โดยรวมบิดาของนิสิตใหม่มีวุฒิการศึกษาสูงสุดระดับประถมศึกษา ร้อยละ 33.04 รองลงมามีวุฒิการศึกษาสูงสุดระดับมัธยมปลาย 19.47 และมีวุฒิการศึกษาสูงสุดระดับมัธยมต้น ร้อยละ 15.43 ดังแสดงตามแผนภูมิได้ดังนี้

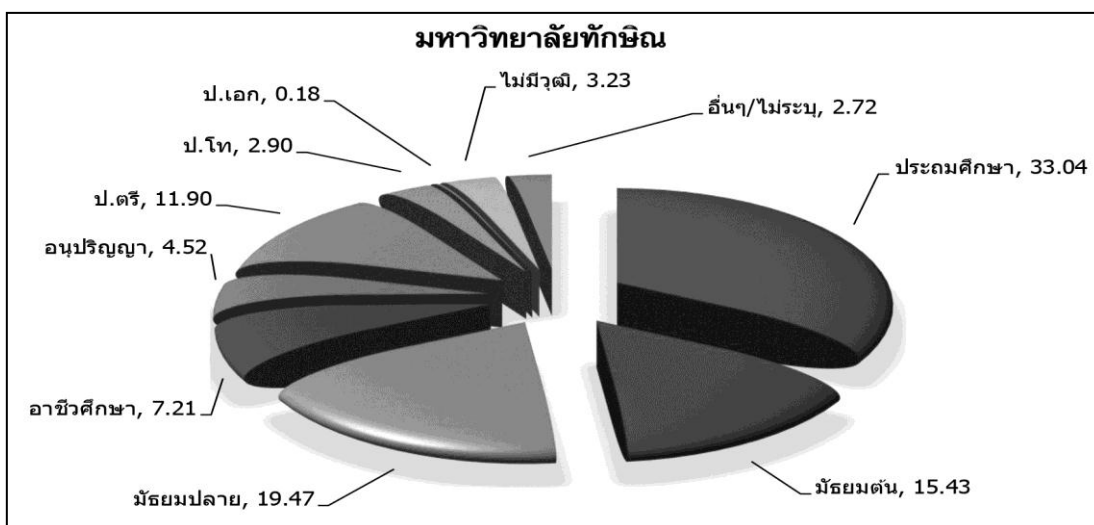

แผนภูมิที่ 64 แสดงร้อยละนิสิตใหม่ จำแนกตามวุฒิการศึกษาสูงสุดของบิดา ปีการศึกษา 2561

เมื่อจำแนกตามกลุ่มสาขาวิชา พบว่ากลุ่มสาขาวิชามนุษยศาสตร์และสังคมศาสตร์ กลุ่มสาขาวิชาวิทยาศาสตร์และเทคโนโลยี และกลุ่มสาขาวิชาวิทยาศาสตร์สุขภาพ ส่วนใหญ่ บิดาของนิสิตใหม่มีวุฒิการศึกษาสูงสุดระดับประถมศึกษา ร้อยละ 30.98, 43.99 และ 40.00 ตามลำดับ ดังแสดงตามแผนภูมิได้ดังนี้

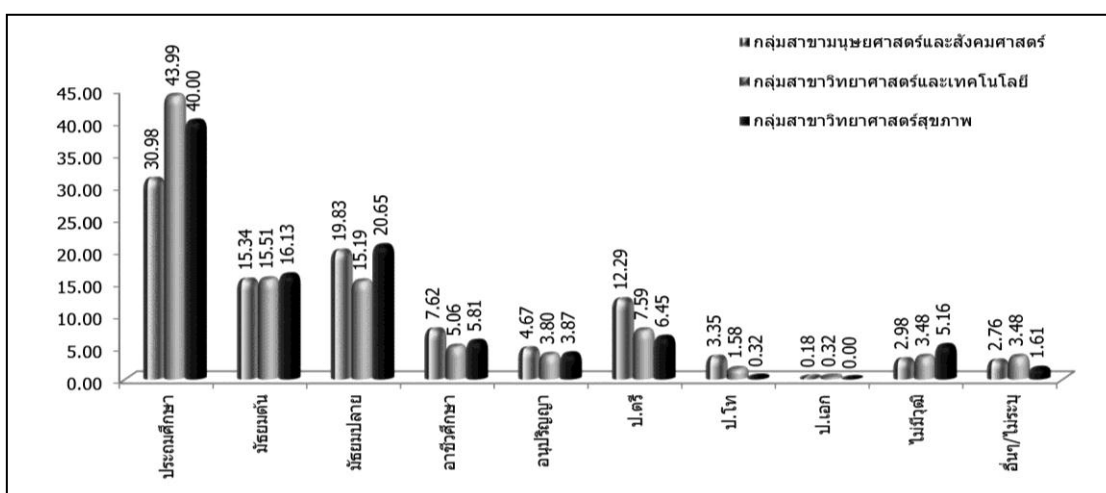

แผนภูมิที่ 65 แสดงร้อยละนิสิตใหม่ จำแนกตามวุฒิการศึกษาสูงสุดของบิดาและกลุ่มสาขาวิชา ปีการศึกษา 2561

เมื่อพิจารณาเป็นคณะ พบว่าคณะมนุษยศาสตร์และสังคมศาสตร์ คณะเศรษฐศาสตร์และบริหารธุรกิจ คณะศิลปกรรมศาสตร์ คณะศึกษาศาสตร์ คณะนิติศาสตร์ วิทยาลัยการจัดการเพื่อการพัฒนา คณะวิทยาการสุขภาพและการกีฬา คณะพยาบาลศาสตร์ คณะวิทยาศาสตร์ คณะเทคโนโลยี และการพัฒนาชุมชน คณะวิศวกรรมศาสตร์ และคณะอุตสาหกรรมเกษตรและชีวภาพ ส่วนใหญ่บิดาของนิสิตใหม่มีวุฒิการศึกษาสูงสุดระดับประถมศึกษา ร้อยละ 30.40, 32.28, 32.28, 33.72, 27.23, 32.38, 38.71, 45.16, 41.45, 49.21, 44.19 และ 52.94

**7. อาชีพหลักของบิดา** โดยรวมบิดาของนิสิตใหม่ประกอบอาชีพค้าขายหรือธุรกิจส่วนตัวหรืออาชีพอิสระหรือรับจ้าง ร้อยละ 36.24 รองลงมา ประกอบอาชีพการเกษตรหรือการประมง ร้อยละ 29.43 และประกอบอาชีพรับราชการ ร้อยละ 14.86 ดังแสดงตามแผนภูมิได้ดังนี้

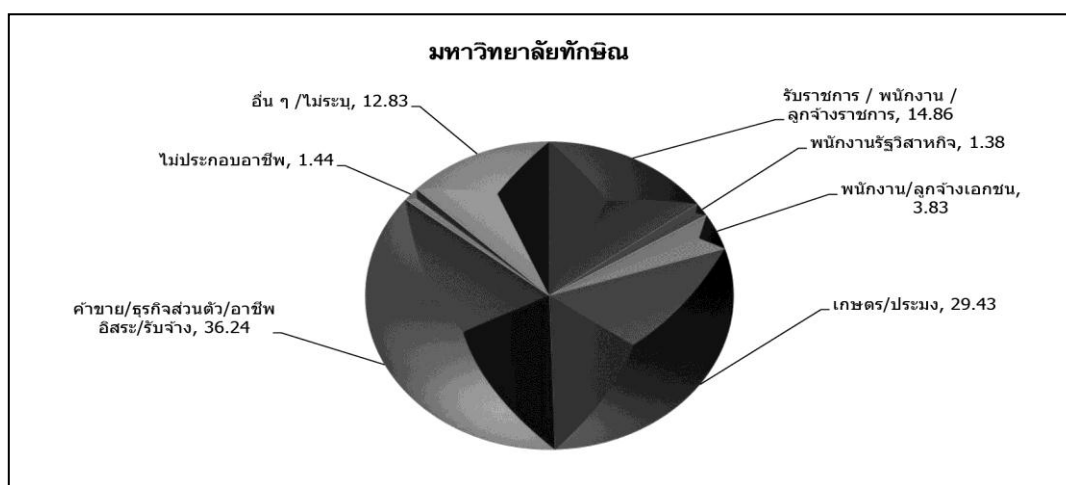

แผนภูมิที่ 66 แสดงร้อยละนิสิตใหม่ จำแนกตามอาชีพหลักของบิดา ปีการศึกษา 2561

เมื่อจำแนกตามกลุ่มสาขาวิชาพบว่า กลุ่มสาขาวิชาวิทยาศาสตร์และเทคโนโลยี และกลุ่มสาขาวิชาวิทยาศาสตร์สุขภาพ โดยรวมบิดาของนิสิตใหม่ประกอบอาชีพการเกษตรหรือประมง ร้อยละ 43.35 และ 39.35 ตามลำดับ ส่วนกลุ่มสาขาวิชามนุษยศาสตร์และสังคมศาสตร์ ส่วนใหญ่บิดาของนิสิตใหม่ประกอบอาชีพค้าขายหรือธุรกิจส่วนตัวหรืออาชีพอิสระหรือรับจ้าง ร้อยละ 37.64

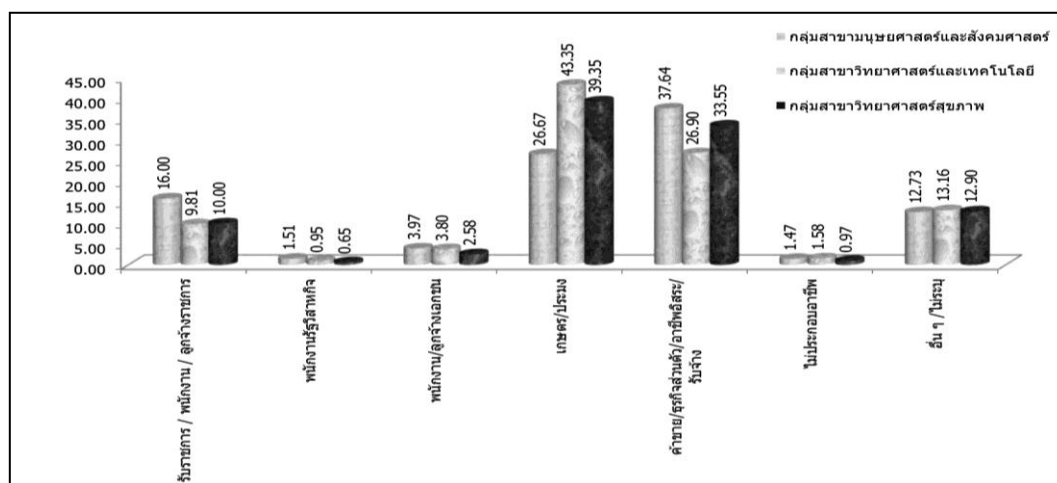

แผนภูมิที่ 67 แสดงร้อยละนิสิตใหม่ จำแนกตามอาชีพหลักของบิดาและกลุ่มสาขาวิชา ปีการศึกษา 2561

เมื่อพิจารณาเป็นคณะ พบว่าคณะมนุษยศาสตร์และสังคมศาสตร์ คณะเศรษฐศาสตร์และบริหารธุรกิจ คณะศิลปกรรมศาสตร์ คณะศึกษาศาสตร์ และคณะนิติศาสตร์ ส่วนใหญ่ปีดาของนิสิตใหม่ประกอบอาชีพค้าขายหรือธุรกิจส่วนตัวหรืออาชีพอิสระหรือรับจ้าง ร้อยละ 39.06, 44.74, 41.77, 33.72 และ 33.44 ตามลำดับ ส่วนวิทยาลัยการจัดการเพื่อการพัฒนา คณะวิทยาการสุขภาพและการกีฬา คณะพยาบาลศาสตร์ คณะวิทยาศาสตร์ คณะเทคโนโลยีและการพัฒนาชุมชน คณะวิศวกรรมศาสตร์ และคณะอุตสาหกรรมเกษตรและชีวภาพ ส่วนใหญ่ปีดาของนิสิตใหม่ประกอบอาชีพการเกษตรหรือประมง ร้อยละ 38.10, 39.52, 38.71, 44.56, 52.38, 25.58 และ 41.18 ตามลำดับ

8. รายได้เฉลี่ยต่อเดือนของปีดา โดยรวมปีดาของนิสิตใหม่มีรายได้เฉลี่ยต่อเดือนระหว่าง 5,001 – 10,000 บาท ร้อยละ 30.59 รองลงมา มีรายได้ต่อเดือนระหว่าง 10,001 – 15,000 บาท ร้อยละ 18.03 และมีรายได้เฉลี่ยต่อเดือนระหว่าง 2,001 – 5,000 บาท ร้อยละ 13.25 ดังแสดงตามแผนภูมิได้ดังนี้

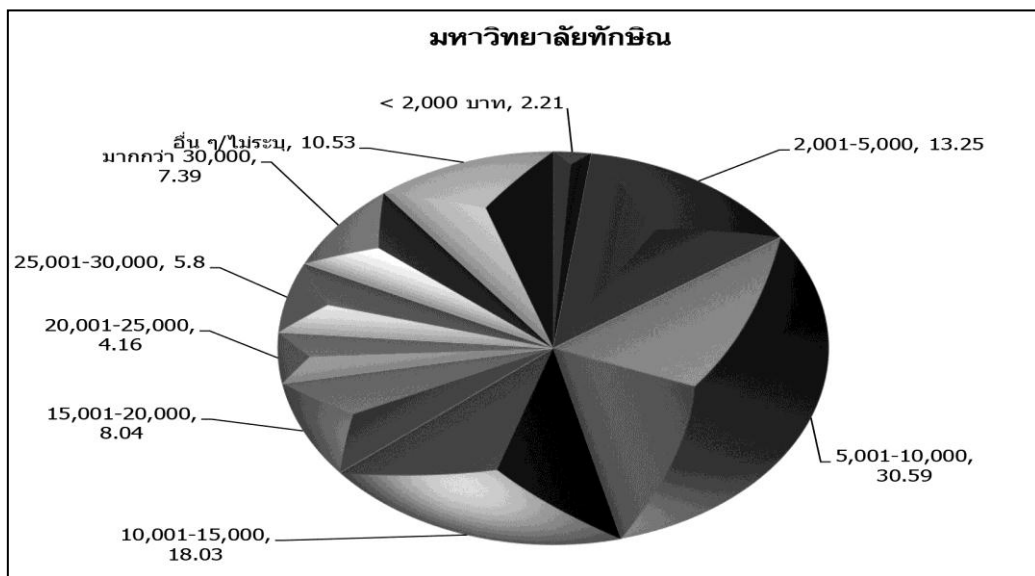

แผนภูมิที่ 68 แสดงร้อยละนิสิตใหม่ จำแนกตามรายได้เฉลี่ยต่อเดือนของปีดา ปีการศึกษา 2561

เมื่อจำแนกตามกลุ่มสาขาวิชา พบว่ากลุ่มสาขาวิชามนุษยศาสตร์และสังคมศาสตร์ กลุ่มสาขาวิชาวิทยาศาสตร์และเทคโนโลยี และกลุ่มสาขาวิชาวิทยาศาสตร์สุขภาพ ส่วนใหญ่ปีดาของนิสิตใหม่มีรายได้เฉลี่ยต่อเดือนระหว่าง 5,001 – 10,000 บาท ร้อยละ 29.07, 40.19 และ 34.19 ตามลำดับ ดังแสดงตามแผนภูมิได้ดังนี้

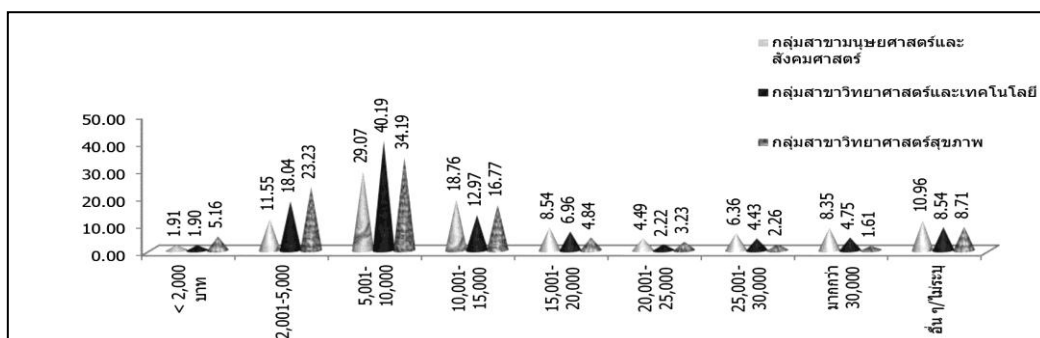

แผนภูมิที่ 69 แสดงร้อยละนิสิตใหม่ จำแนกตามรายได้เฉลี่ยต่อเดือนของปีดาและกลุ่มสาขาวิชา ปีการศึกษา 2561

เมื่อพิจารณาเป็นคณะ พบว่าคณะมนุษยศาสตร์และสังคมศาสตร์ คณะเศรษฐศาสตร์และบริหารธุรกิจ คณะศิลปกรรมศาสตร์ คณะศึกษาศาสตร์ คณะนิติศาสตร์ วิทยาลัยการจัดการเพื่อการพัฒนา คณะวิทยาการสุขภาพและการกีฬา คณะพยาบาลศาสตร์ คณะวิทยาศาสตร์ คณะเทคโนโลยี และการพัฒนาชุมชน คณะวิศวกรรมศาสตร์ และคณะอุตสาหกรรมเกษตรและชีวภาพ ส่วนใหญ่บิดาของนิสิตใหม่มีรายได้เฉลี่ยต่อเดือนระหว่าง 5,001 – 10,000 บาท ร้อยละ 27.20, 29.65, 27.22, 28.71, 30.57, 33.33, 32.66, 40.32, 44.04, 36.51, 27.91 และ 41.18 ตามลำดับ

**9. ภูมิลำเนาเดิมของมารดา** โดยรวมมารดาของนิสิตใหม่มีภูมิลำเนาเดิมมาจากภาคใต้ ร้อยละ 97.70 ดังแสดงตามแผนภูมิได้ดังนี้

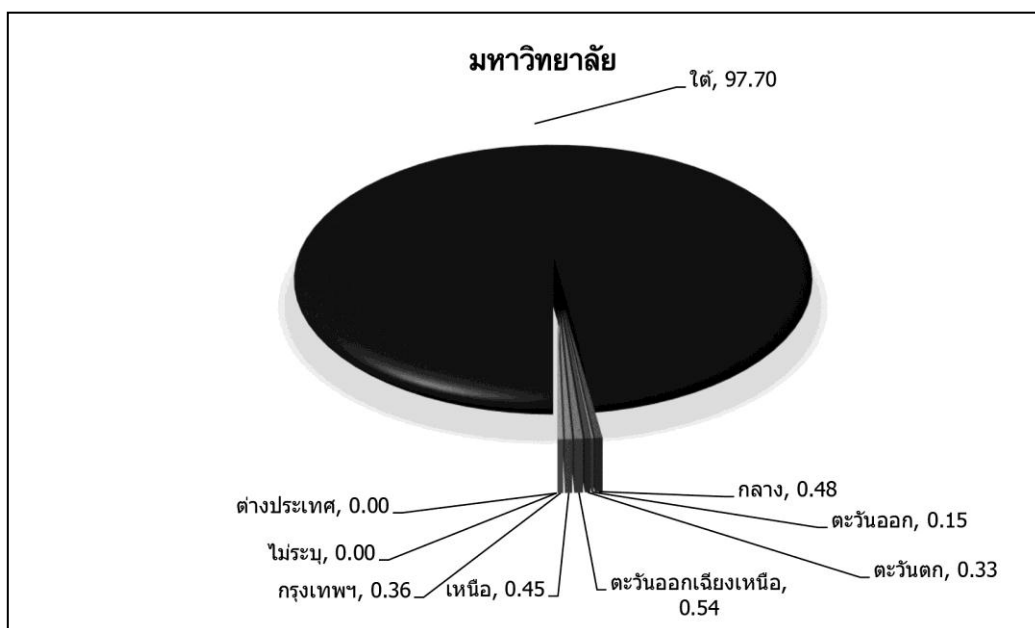

แผนภูมิที่ 70 แสดงร้อยละนิสิตใหม่ จำแนกตามภูมิลำเนาเดิมของมารดา ปีการศึกษา 2561

เมื่อจำแนกตามกลุ่มสาขาวิชา พบว่ากลุ่มสาขาวิชามนุษยศาสตร์และสังคมศาสตร์ กลุ่มสาขาวิชาวิทยาศาสตร์และเทคโนโลยี และกลุ่มสาขาวิชาวิทยาศาสตร์สุขภาพส่วนใหญ่มารดาของนิสิตใหม่มีภูมิลำเนาเดิมมาจากภาคใต้ ร้อยละ 97.46, 98.42 และ 98.66 ตามลำดับ

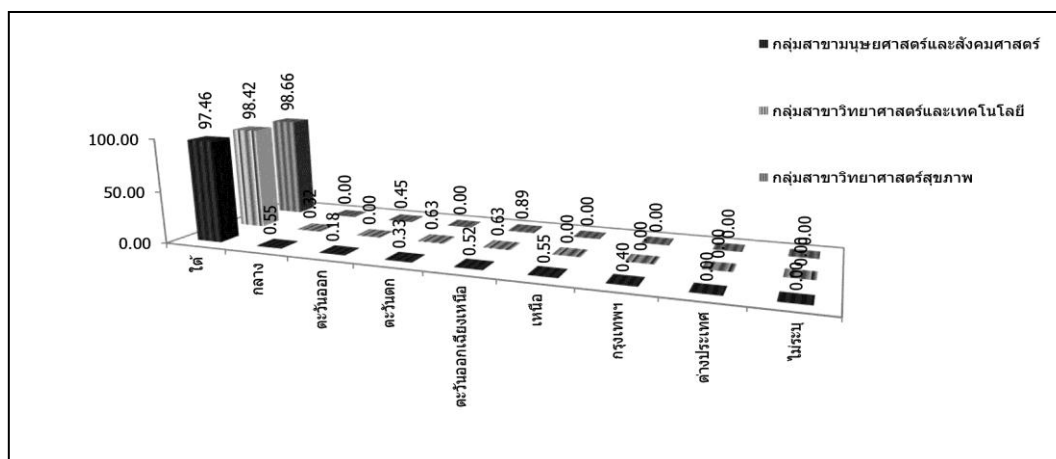

แผนภูมิที่ 71 แสดงร้อยละนิสิตใหม่ จำแนกตามภูมิลำเนาเดิมของมารดาและกลุ่มสาขาวิชา ปีการศึกษา 2561



เมื่อพิจารณาเป็นคณะ พบว่า คณะมนุษยศาสตร์และสังคมศาสตร์ คณะเศรษฐศาสตร์และบริหารธุรกิจ คณะศิลปกรรมศาสตร์ คณะศึกษาศาสตร์ คณะนิติศาสตร์ วิทยาลัยการจัดการเพื่อการพัฒนา คณะวิทยาการสุขภาพและการกีฬา คณะพยาบาลศาสตร์ คณะวิทยาศาสตร์ คณะเทคโนโลยีและการพัฒนาชุมชน คณะวิศวกรรมศาสตร์ และคณะอุตสาหกรรมเกษตรและชีวภาพ ส่วนใหญ่ มารดาของนิสิตใหม่มีภูมิลำเนาเดิมมาจากภาคใต้ ร้อยละ 96.96, 97.02, 98.10, 97.66, 97.61, 100.00, 99.19, 98.39, 97.93, 98.41, 100.00 และ 100.00 ตามลำดับ

**10. วุฒิการศึกษาสูงสุดของมารดา** โดยรวมมารดาของนิสิตใหม่มีวุฒิการศึกษาสูงสุดระดับประถมศึกษา ร้อยละ 36.87 รองลงมามีวุฒิการศึกษาระดับมัธยมปลาย ร้อยละ 17.94 และมีวุฒิการศึกษาระดับมัธยมต้น ร้อยละ 15.52 ดังแสดงตามแผนภูมิได้ดังนี้

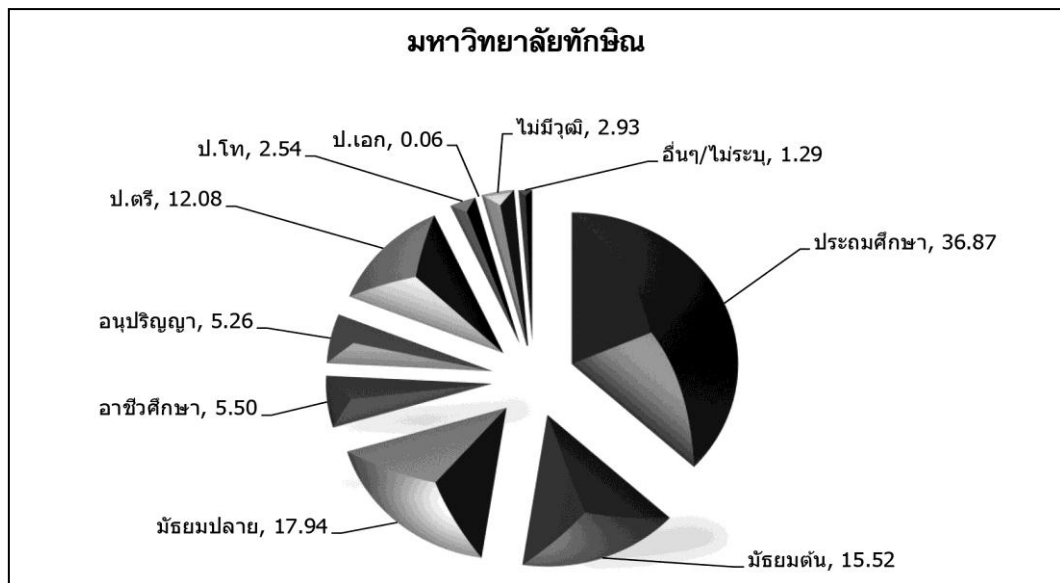

แผนภูมิที่ 72 แสดงร้อยละนิสิตใหม่ จำแนกตามวุฒิการศึกษาสูงสุดของมารดา ปีการศึกษา 2561

เมื่อจำแนกตามกลุ่มสาขาวิชา พบว่ากลุ่มสาขาวิชามนุษยศาสตร์และสังคมศาสตร์ กลุ่มสาขาวิชาวิทยาศาสตร์และเทคโนโลยี และกลุ่มสาขาวิชาวิทยาศาสตร์สุขภาพ ส่วนใหญ่มารดาของนิสิตใหม่มีวุฒิการศึกษาสูงสุดระดับประถมศึกษา ร้อยละ 34.95, 43.04 และ 47.43 ตามลำดับ ดังแสดงตามแผนภูมิได้ดังนี้

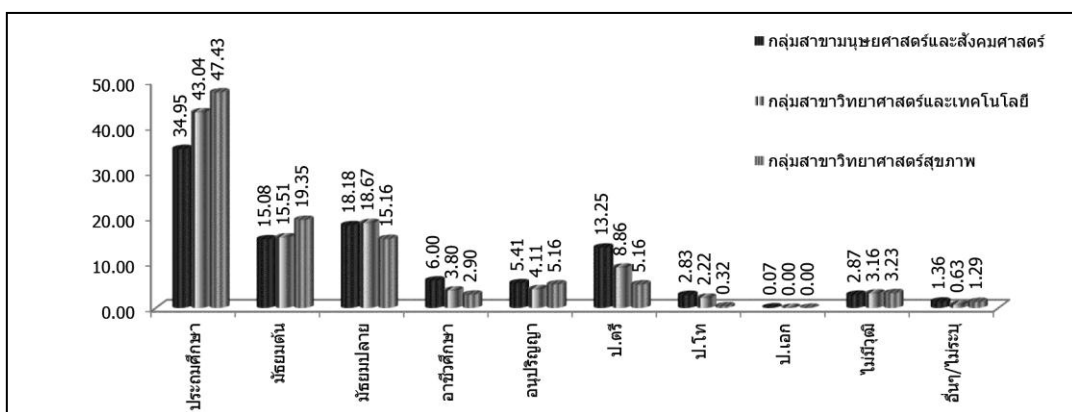

แผนภูมิที่ 73 แสดงร้อยละนิสิตใหม่ จำแนกตามวุฒิการศึกษาสูงสุดของมารดาและกลุ่มสาขาวิชา ปีการศึกษา 2561

เมื่อพิจารณาเป็นคณะ พบว่าคณะมนุษยศาสตร์และสังคมศาสตร์ คณะเศรษฐศาสตร์และบริหารธุรกิจ คณะศิลปกรรมศาสตร์ คณะศึกษาศาสตร์ คณะนิติศาสตร์ วิทยาลัยการจัดการเพื่อการพัฒนา คณะวิทยาการสุขภาพและการกีฬา คณะพยาบาลศาสตร์ คณะวิทยาศาสตร์ คณะเทคโนโลยี และการพัฒนาชุมชน คณะวิศวกรรมศาสตร์ และคณะอุตสาหกรรมเกษตรและชีวภาพส่วนใหญ่ มารดาของนิสิตใหม่มีวุฒิการศึกษาสูงสุดระดับประถมศึกษา ร้อยละ 35.11, 36.14, 35.44, 35.56, 32.80, 36.19, 47.58, 46.77, 40.93, 44.44, 41.86 และ 64.71 ตามลำดับ

**11. อาชีพหลักของมารดา** โดยรวมมารดาของนิสิตใหม่ประกอบอาชีพค้าขายหรือธุรกิจ ส่วนตัวหรืออาชีพอิสระหรือรับจ้าง ร้อยละ 40.58 รองลงมาประกอบอาชีพการเกษตร หรือการประมง ร้อยละ 26.73 และประกอบอาชีพรับราชการ ร้อยละ 10.56 ดังแสดงตามแผนภูมิได้ ดังนี้

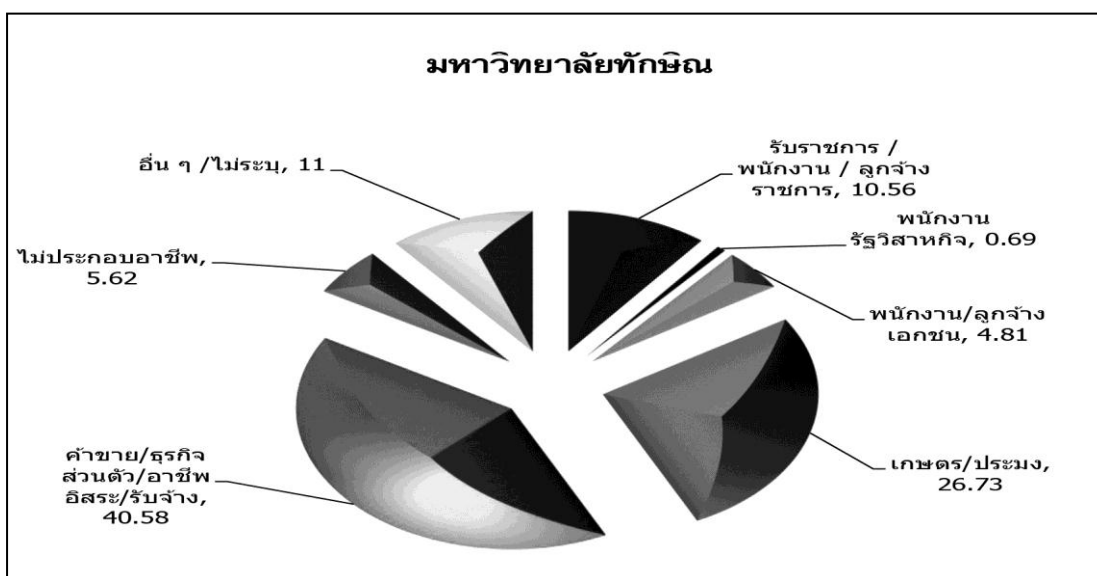

แผนภูมิที่ 74 แสดงร้อยละนิสิตใหม่ จำแนกตามอาชีพหลักของมารดา ปีการศึกษา 2561

เมื่อจำแนกตามกลุ่มสาขาวิชา พบว่ากลุ่มสาขาวิชามนุษยศาสตร์และสังคมศาสตร์ และกลุ่มสาขาวิชาวิทยาศาสตร์สุขภาพ ส่วนใหญ่มารดาของนิสิตใหม่ประกอบอาชีพค้าขายหรือธุรกิจส่วนตัวหรืออาชีพอิสระหรือรับจ้าง ร้อยละ 42.31 และ 36.19 ส่วนกลุ่มสาขาวิชาวิทยาศาสตร์และเทคโนโลยี ส่วนใหญ่มารดาของนิสิตใหม่ประกอบอาชีพการเกษตรหรือประมง ร้อยละ 41.46 ดังแสดงตามแผนภูมิได้ดังนี้

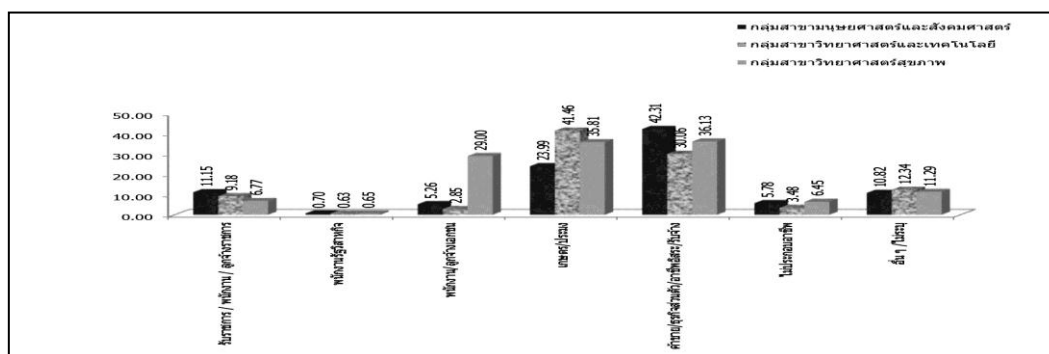

แผนภูมิที่ 75 แสดงร้อยละนิสิตใหม่ จำแนกตามอาชีพหลักของมารดาและกลุ่มสาขาวิชา ปีการศึกษา 2561

เมื่อพิจารณาเป็นคณะ พบว่าคณะมนุษยศาสตร์และสังคมศาสตร์ คณะเศรษฐศาสตร์และบริหารธุรกิจ คณะศิลปกรรมศาสตร์ คณะศึกษาศาสตร์ คณะนิติศาสตร์ วิทยาลัยการจัดการเพื่อการพัฒนา คณะวิทยาการสุขภาพและการกีฬา และคณะอุตสาหกรรมเกษตรและชีวภาพ ส่วนใหญ่มีรายได้ของนิสิตใหม่ประกอบอาชีพค้าขายหรือธุรกิจส่วนตัวหรืออาชีพอิสระหรือรับจ้าง ร้อยละ 45.29, 48.07, 53.80, 33.06, 40.13, 40.95, 37.10 และ 41.18 ตามลำดับ ส่วน คณะพยาบาลศาสตร์ คณะวิทยาศาสตร์ คณะเทคโนโลยีและการพัฒนาชุมชน และคณะวิศวกรรมศาสตร์ ส่วนใหญ่มีรายได้ของนิสิตใหม่ประกอบอาชีพการเกษตรหรือประมง ร้อยละ 41.94, 42.49, 49.21 และ 32.56 ตามลำดับ

**12. รายได้เฉลี่ยต่อเดือนของมารดา** โดยรวมมารดาของนิสิตใหม่มีรายได้เฉลี่ยต่อเดือน ระหว่าง 5,001 – 10,000 บาท ร้อยละ 31.07 รองลงมา มีรายได้เฉลี่ยต่อเดือน ระหว่าง 10,001 – 15,000 บาท ร้อยละ 16.30 ดังแสดงตามแผนภูมิได้ดังนี้

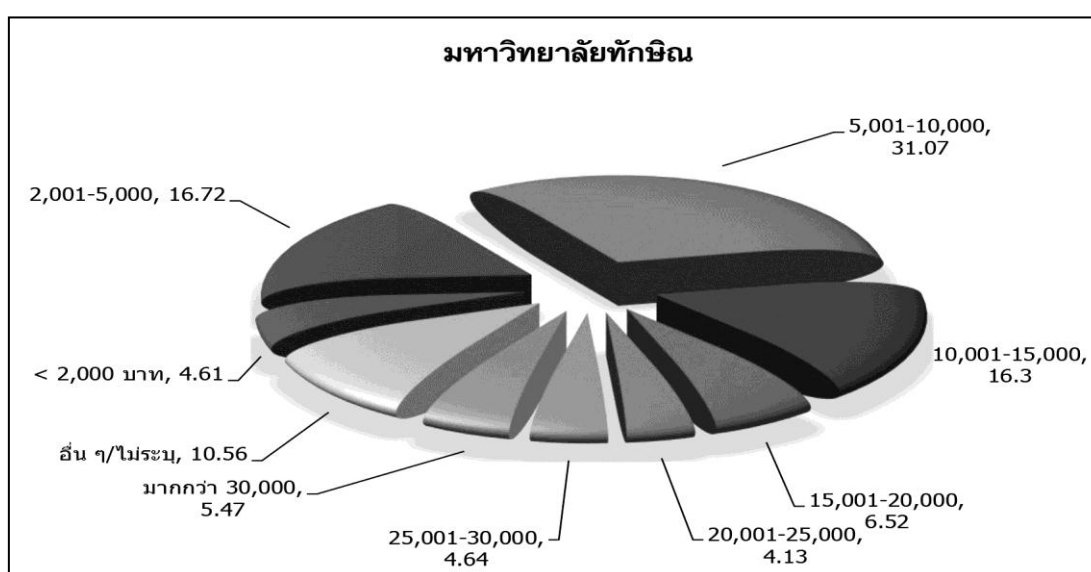

แผนภูมิที่ 76 แสดงร้อยละนิสิตใหม่ จำแนกตามรายได้เฉลี่ยต่อเดือนของมารดา ปีการศึกษา 2561

เมื่อจำแนกตามกลุ่มสาขาวิชา พบว่ากลุ่มสาขาวิชามนุษยศาสตร์และสังคมศาสตร์ กลุ่มสาขาวิชาวิทยาศาสตร์และเทคโนโลยี และกลุ่มสาขาวิชาวิทยาศาสตร์สุขภาพ ส่วนใหญ่มีรายได้เฉลี่ยต่อเดือนระหว่าง 5,001 – 10,000 บาท ร้อยละ 30.21, 38.29 และ 31.29 ตามลำดับ ดังแสดงตามแผนภูมิได้ดังนี้

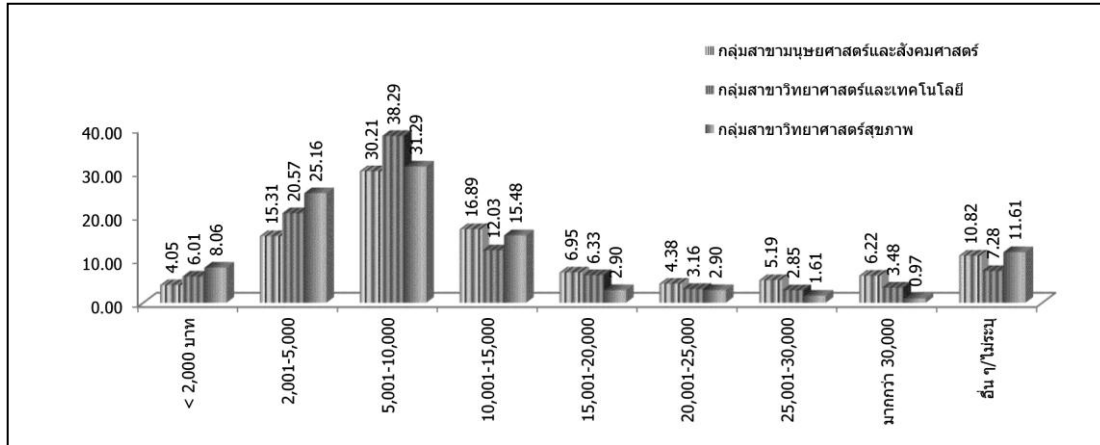

แผนภูมิที่ 77 แสดงร้อยละนิสิตใหม่ จำแนกตามรายได้เฉลี่ยต่อเดือนของมารดาและกลุ่มสาขาวิชา ปีการศึกษา 2561

เมื่อพิจารณาเป็นคณะ พบว่าคณะมนุษยศาสตร์และสังคมศาสตร์ คณะเศรษฐศาสตร์และบริหารธุรกิจ คณะศิลปกรรมศาสตร์ คณะศึกษาศาสตร์ คณะนิติศาสตร์ วิทยาลัยการจัดการเพื่อการพัฒนา คณะวิทยาการสุขภาพและการกีฬา คณะพยาบาลศาสตร์ คณะวิทยาศาสตร์ คณะเทคโนโลยี และการพัฒนาชุมชน คณะวิศวกรรมศาสตร์ และคณะอุตสาหกรรมเกษตรและชีวภาพ ส่วนใหญ่ มารดาของนิสิตใหม่มีรายได้เฉลี่ยต่อเดือนระหว่าง 5,001 – 10,000 บาท ร้อยละ 28.57, 33.16, 31.65, 26.04, 31.37, 39.05, 31.45, 30.65, 39.38, 34.92, 37.21 และ 41.18 ตามลำดับ

## บทที่ 5 สรุปอภิปรายผลและข้อเสนอแนะ

การศึกษาคั้งนี้ มีวัตถุประสงค์สำคัญที่จะศึกษาสถานภาพทั่วไป สถานภาพ ด้านการศึกษา และสถานภาพด้านครอบครัว วิธีดำเนินการศึกษาใช้วิจัยสำรวจ โดยใช้วิธี วิจัยเชิงปริมาณ ประชากร และกลุ่มตัวอย่างเป็นนิสิตใหม่ ระดับปริญญาตรี ภาคปกติ รุ่นปีการศึกษา 2561 สำนักคอมพิวเตอร์ เป็นผู้นำแบบสำรวจระเบียบวิธีนิสิตใหม่ลงเว็บไซต์มหาวิทยาลัย เพื่อให้นิสิตใหม่กรอกข้อมูล โดยมีกลุ่มภารกิจวิจัยสถาบันและสารสนเทศ เป็นผู้จัดทำกรวิเคราะห์ผลเพื่อเสนอผู้บริหารต่อไป ซึ่งในปีการศึกษา 2561 มหาวิทยาลัยทักษิณ มีนิสิตใหม่ ระดับปริญญาตรี ภาคปกติ ณ วันรายงานตัว จำนวน 3,352 คน และมีนิสิตตอบแบบสำรวจ จำนวน 3,344 คน

จากการศึกษาข้อมูลนิสิตใหม่ ระดับปริญญาตรี ภาคปกติ ปีการศึกษา 2561 ได้แบ่งการนำเสนอข้อมูลออกเป็น 3 ส่วนดังนี้

### ส่วนที่ 1 สถานภาพทั่วไปของนิสิตใหม่

นิสิตใหม่โดยรวมเป็นนิสิตเพศหญิง จำนวน 2,346 คน ร้อยละ 70.16 และนิสิตเพศชาย จำนวน 998 คน ร้อยละ 29.84 ส่วนใหญ่เข้าศึกษาเมื่ออายุระหว่าง 18 – 20 ปี จำนวน 3,187 คน ร้อยละ 95.31 มีสัญชาติไทยและเชื้อชาติไทย จำนวน 3,344 คน ร้อยละ 100 นิสิตใหม่ส่วนใหญ่นับถือศาสนาพุทธ จำนวน 2,444 คน ร้อยละ 73.09 รองลงมานับถือศาสนาอิสลาม จำนวน 839 คน ร้อยละ 25.09 ส่วนใหญ่มีสถานภาพโสด จำนวน 3,335 คน ร้อยละ 99.73 ภูมิลำเนาเดิมของนิสิตใหม่มาจาก 3 จังหวัดชายแดนใต้ จำนวน 507 คน ร้อยละ 15.16 มาจาก 5 จังหวัดชายแดนใต้ จำนวน 1,886 ร้อยละ 56.39 มาจากภาคใต้ จำนวน 3,313 คน ร้อยละ 99.07 และภาคที่อยู่ปัจจุบันส่วนใหญ่อยู่ภาคใต้ จำนวน 3,338 คน ร้อยละ 99.82 ขณะศึกษานิสิตใหม่ส่วนใหญ่อาศัยอยู่หอพักมหาวิทยาลัย จำนวน 921 คน ร้อยละ 27.54 ค่าใช้จ่ายส่วนตัวเฉลี่ยต่อเดือน ส่วนใหญ่มีค่าใช้จ่าย น้อยกว่า 4,000 บาท จำนวน 1,539 คน ร้อยละ 46.02 ส่วนใหญ่เคยปฏิบัติกิจกรรมด้านกีฬา จำนวน 1,087 คน ร้อยละ 32.51 ความคาดหวังในอนาคตเมื่อสำเร็จการศึกษา ส่วนใหญ่ต้องการรับราชการ จำนวน 2,104 คน ร้อยละ 62.92

### ส่วนที่ 2 สถานภาพด้านการศึกษาของนิสิตใหม่

นิสิตใหม่ก่อนเข้ามหาวิทยาลัยทักษิณ ส่วนใหญ่จบชั้นมัธยมศึกษาตอนปลาย จำนวน 3,287 คน ร้อยละ 98.30 และส่วนใหญ่สำเร็จการศึกษาในปี พ.ศ. 2561 จำนวน 2,968 คน ร้อยละ 88.76 และสำเร็จการศึกษาจากภาคใต้เป็นส่วนใหญ่ จำนวน 3,051 คน ร้อยละ 91.24 ส่วนใหญ่มีเกรดเฉลี่ยอยู่ในช่วง 2.01 – 3.00 จำนวน 1,840 คน ร้อยละ 55.02 ก่อนสอบเข้ามหาวิทยาลัยทักษิณ นิสิตใหม่ส่วนใหญ่เตรียมตัวสอบเข้า โดยวิธีศึกษาด้วยตัวเองจากสื่อต่าง ๆ จำนวน 2,802 คน ร้อยละ 83.79 และส่วนใหญ่ไม่เคยเรียนในระดับปริญญาตรี จำนวน 3,128 คน ร้อยละ 93.54 นิสิตใหม่ส่วนใหญ่เลือกลำดับ 1 จำนวน 1,312 คน ร้อยละ 39.23 เหตุผลที่เลือกสาขาวิชาที่เรียนเนื่องจากความชอบและสนใจ จำนวน 2,740 คน ร้อยละ 81.94 และส่วนใหญ่ได้รับอุปการะด้านการเงินจากบิดามารดา จำนวน 2,553 คน ร้อยละ 76.35

### ส่วนที่ 3 สถานภาพด้านครอบครัวของนิสิตใหม่

บิดามารดาของนิสิตใหม่ส่วนใหญ่อยู่ด้วยกัน จำนวน 2,465 คน ร้อยละ 73.71 นิสิตใหม่ส่วนใหญ่เป็นบุตรคนที่ 1 จำนวน 1,476 คน ร้อยละ 44.14 ส่วนใหญ่มีจำนวนพี่น้องที่มีชีวิตอยู่ 2 คน จำนวน 1,507 คน ร้อยละ 45.07 และมีจำนวนพี่น้องที่กำลังศึกษาอยู่ 2 คน จำนวน 1,347 คน ร้อยละ 40.28

บิดามีภูมิลำเนาเดิมมาจากภาคใต้ จำนวน 3,256 คน ร้อยละ 97.40 มีวุฒิการศึกษาสูงสุดระดับประถมศึกษา จำนวน 1,105 คน ร้อยละ 33.04 ส่วนใหญ่ประกอบอาชีพค้าขายหรือธุรกิจส่วนตัวหรืออาชีพอิสระหรือรับจ้าง จำนวน 1,212 คน ร้อยละ 36.24 มีรายได้เฉลี่ยต่อเดือนระหว่าง 5,001-10,000 บาท จำนวน 1,023 คน ร้อยละ 30.59

มารดามีภูมิลำเนาเดิมมาจากภาคใต้ จำนวน 3,267 คน ร้อยละ 97.70 มีวุฒิการศึกษาสูงสุดระดับประถมศึกษา จำนวน 1,233 คน ร้อยละ 36.87 ส่วนใหญ่ประกอบอาชีพค้าขายหรือธุรกิจส่วนตัวหรืออาชีพอิสระหรือรับจ้าง จำนวน 1,357 คน ร้อยละ 40.58 มีรายได้เฉลี่ยต่อเดือนระหว่าง 5,001-10,000 บาท จำนวน 1,039 คน ร้อยละ 31.07

### ข้อเสนอแนะ

จากการศึกษาคั้งนี้ มีข้อเสนอแนะดังนี้

1. มหาวิทยาลัยควรใช้สื่อประชาสัมพันธ์ที่หลากหลายในการเผยแพร่ข้อมูล เช่น การเผยแพร่ทางสื่อสิ่งพิมพ์ การเผยแพร่ทางสื่อมวลชน เป็นต้น เพื่อให้เป็นที่รู้จักในวงกว้างและทั่วถึง นอกเหนือจากสื่อปัจจุบันที่ใช้อยู่คือ การจัดกิจกรรมพิเศษ สื่อนิทรรศการและสื่ออิเล็กทรอนิกส์ โดยเฉพาะการประชาสัมพันธ์ถึงความโดดเด่นของบัณฑิตมหาวิทยาลัยทักษิณและควรเน้นการผลิตบัณฑิตให้มีคุณภาพ มีคุณธรรม จริยธรรม และมีความรู้ความสามารถสอดคล้องตามความต้องการของตลาดแรงงานในระดับชาติและนานาชาติ เพื่อให้เป็นที่สนใจของนิสิตใหม่

2. มหาวิทยาลัยควรมีการพัฒนาและปรับปรุงหลักสูตรอย่างต่อเนื่อง เพื่อให้ทันสมัยและสอดคล้องกับความต้องการของเทคโนโลยีสารสนเทศ ความต้องการของผู้เรียน ชุมชน สถานประกอบการ และนานาชาติ

3. มหาวิทยาลัยควรหาแนวทางในการพัฒนาหรือส่งเสริมให้นักเรียนในระดับมัธยมศึกษาตอนปลาย มีความเข้าใจในคุณภาพและประสิทธิภาพการจัดการเรียนการสอนของมหาวิทยาลัย เพื่อจูงใจให้นักเรียนในระดับมัธยมศึกษาตอนปลาย เกิดความสนใจที่จะสอบเข้าเรียนในมหาวิทยาลัยทักษิณเพิ่มมากขึ้น

\*\*\*\*\*

ภาคผนวก 1  
ตารางแสดงข้อมูลนิสิตใหม่  
ระดับปริญญาตรี ปีการศึกษา 2561





จำนวนนิสิตเข้าใหม่ ระดับปริญญาตรี ชั้นปีที่ 1 ปีการศึกษา 2561

หน้า 1

คณะ/สาขาวิชา	แผนรับ	จำนวนยื่นสิทธิ์							จำนวนรายงานตัว							ไม่รายงานตัว
		TCA51	TCA52	TCA53	TCA54	TCA55	อื่นๆ	รวม	TCA51	TCA52	TCA53	TCA54	TCA55	อื่นๆ	รวม	
<b>วิทยาเขตสงขลา</b>																
<b>คณะมนุษยศาสตร์และสังคมศาสตร์</b>																
- นศ.บ. นิเทศศาสตร์	35	9	20	12	3	-	-	44	9	19	11	3	-	-	42	2
- ร.บ. รัฐประศาสนศาสตร์	30	12	17	7	2	-	-	38	12	17	7	2	-	-	38	-
- วท.บ. ภูมิศาสตร์	40	3	10	18	3	2	-	36	3	10	18	3	2	-	36	-
- ศศ.บ. การจัดการทรัพยากรมนุษย์	60	6	20	37	6	-	-	69	6	20	37	6	-	-	69	-
- ศศ.บ. การบริหารและพัฒนาชุมชน	40	7	17	17	4	13	-	58	7	16	17	4	12	-	56	2
- ศศ.บ. บรรณารักษศาสตร์และสารสนเทศศาสตร์	40	3	23	20	1	-	-	47	3	22	20	1	-	-	46	1
- ศศ.บ. ประวัติศาสตร์	40	8	18	14	3	4	-	47	7	17	13	3	4	-	44	3
- ศศ.บ. ภาษาจีน แขนง 1	30	5	16	13	3	-	-	37	5	16	13	3	-	-	37	-
- ศศ.บ. ภาษาจีน แขนง 2	30	6	15	6	2	-	-	29	5	15	6	2	-	-	28	1
- ศศ.บ. ภาษาญี่ปุ่น	80	16	13	24	7	11	-	71	16	13	24	7	11	-	71	-
- ศศ.บ. ภาษาไทย	40	5	13	18	1	9	-	46	5	12	18	1	8	-	44	2
- ศศ.บ. ภาษามลายู	40	7	11	3	4	4	-	29	7	11	3	4	4	-	29	-
- ศศ.บ. ภาษาอังกฤษ	90	6	52	56	6	-	-	120	6	52	56	6	-	-	120	-
<b>รวม</b>	<b>595</b>	<b>93</b>	<b>245</b>	<b>245</b>	<b>45</b>	<b>43</b>	<b>-</b>	<b>671</b>	<b>91</b>	<b>240</b>	<b>243</b>	<b>45</b>	<b>41</b>	<b>-</b>	<b>660</b>	<b>11</b>
<b>คณะศึกษาศาสตร์</b>																
- กศ.บ. การวัดและประเมินทางการศึกษา 4 ปี	60	6	18	25	6	39	-	94	5	18	24	6	37	-	90	4
- กศ.บ. การศึกษาปฐมวัย	30	4	7	1	10	20	-	42	4	7	1	10	20	-	42	-
- กศ.บ. คณิตศาสตร์	50	24	19	6	4	3	-	56	22	19	6	4	3	-	54	2
- กศ.บ. เคมี	50	18	5	3	14	-	-	40	18	5	3	14	-	-	40	-
- กศ.บ. ชีววิทยา	50	28	9	-	10	-	-	47	27	9	-	10	-	-	46	1
- กศ.บ. เทคโนโลยีและสื่อสารการศึกษา 4 ปี	60	23	24	12	6	24	-	89	23	24	12	6	23	-	88	1
- กศ.บ. พลศึกษา	60	15	21	8	7	8	-	59	13	21	8	7	8	-	57	2
- กศ.บ. ฟิสิกส์	50	19	2	1	21	-	-	43	18	2	1	21	-	-	42	1
- กศ.บ. ภาษาไทย	30	7	13	5	3	1	-	29	7	13	5	2	1	-	28	1
- กศ.บ. ภาษาอังกฤษ	50	4	28	3	11	2	-	48	4	28	3	11	2	-	48	-
- กศ.บ. ศิลปศึกษา	30	14	10	-	6	-	-	30	14	10	-	6	-	-	30	-
- กศ.บ. สังคมศึกษา	30	5	10	4	8	7	-	34	5	10	4	8	7	-	34	-
<b>รวม</b>	<b>550</b>	<b>167</b>	<b>166</b>	<b>68</b>	<b>106</b>	<b>104</b>	<b>-</b>	<b>611</b>	<b>160</b>	<b>166</b>	<b>67</b>	<b>105</b>	<b>101</b>	<b>-</b>	<b>599</b>	<b>12</b>
<b>คณะนิติศาสตร์</b>																
- น.บ. นิติศาสตร์	300	127	165	194	52	13	-	551	119	164	192	51	13	-	539	12
<b>รวม</b>	<b>300</b>	<b>127</b>	<b>165</b>	<b>194</b>	<b>52</b>	<b>13</b>	<b>-</b>	<b>551</b>	<b>119</b>	<b>164</b>	<b>192</b>	<b>51</b>	<b>13</b>	<b>-</b>	<b>539</b>	<b>12</b>
<b>คณะศิลปกรรมศาสตร์</b>																
- ศศ.บ. ดุริยางคศาสตร์ไทย	30	2	1	3	-	-	-	6	1	1	2	-	-	-	4	2
- ศศ.บ. ดุริยางคศาสตร์สากล	45	23	6	-	-	7	-	36	21	6	-	-	7	-	34	2
- ศป.บ. ทัศนศิลป์	30	17	6	-	-	4	-	27	17	6	4	-	-	-	27	-
- ศป.บ. ศิลปะการแสดง	40	23	10	6	-	2	-	41	22	9	6	-	2	-	39	2
- ศป.บ. ศิลปะการออกแบบ	45	23	20	-	4	7	-	54	23	20	-	4	7	-	54	-
<b>รวม</b>	<b>190</b>	<b>88</b>	<b>43</b>	<b>9</b>	<b>4</b>	<b>20</b>	<b>-</b>	<b>33</b>	<b>84</b>	<b>42</b>	<b>12</b>	<b>4</b>	<b>16</b>	<b>-</b>	<b>158</b>	<b>6</b>
<b>คณะเศรษฐศาสตร์และบริหารธุรกิจ</b>																
- บช.บ. การบัญชี	100	21	51	45	9	-	-	126	21	51	45	9	-	-	126	-
- บธ.บ. การจัดการธุรกิจการค้าสมัยใหม่	120	8	54	27	17	16	-	122	8	52	27	17	16	-	120	2
- บธ.บ. การตลาด	60	14	17	58	5	17	-	111	14	16	58	5	17	-	110	1
- บธ.บ. การประกอบการและการจัดการ	100	19	40	28	11	6	-	104	19	40	28	11	6	-	104	-
- ศ.บ. เศรษฐศาสตร์	120	17	25	39	15	17	-	113	17	25	39	15	16	-	112	1
<b>รวม</b>	<b>500</b>	<b>79</b>	<b>187</b>	<b>197</b>	<b>57</b>	<b>56</b>	<b>-</b>	<b>576</b>	<b>79</b>	<b>184</b>	<b>197</b>	<b>57</b>	<b>55</b>	<b>-</b>	<b>572</b>	<b>4</b>
<b>วิทยาลัยการจัดการเพื่อการพัฒนา</b>																
-ร.บ. การบริหารงานตำรวจและกระบวนการยุติธรรม	80	-	-	-	-	-	109	109	-	-	-	-	-	106	106	3
<b>รวม</b>	<b>80</b>	<b>-</b>	<b>-</b>	<b>-</b>	<b>-</b>	<b>-</b>	<b>109</b>	<b>109</b>	<b>-</b>	<b>-</b>	<b>-</b>	<b>-</b>	<b>-</b>	<b>106</b>	<b>106</b>	<b>3</b>
<b>รวมปริญญาตรี วิทยาเขตสงขลา</b>	<b>2,215</b>	<b>554</b>	<b>806</b>	<b>713</b>	<b>264</b>	<b>236</b>	<b>109</b>	<b>2,551</b>	<b>533</b>	<b>796</b>	<b>711</b>	<b>262</b>	<b>226</b>	<b>106</b>	<b>2,634</b>	<b>48</b>

จำนวนนิสิตเข้าใหม่ ระดับปริญญาตรี ชั้นปีที่ 1 ปีการศึกษา 2561

หน้า 2

คณะ/วิชาเอก	แผนรับ	จำนวนรับ							จำนวนรายงานตัว							ไม่รายงานตัว
		TCAS1	TCAS2	TCAS3	TCAS4	TCAS5	อื่นๆ	รวม	TCAS1	TCAS2	TCAS3	TCAS4	TCAS5	อื่นๆ	รวม	
<b>วิทยาเขตพัทลุง</b>																
<b>คณะวิทยาศาสตร์</b>																
- วท.บ. คณิตศาสตร์	40	10	12	7	7	8	-	44	10	12	7	7	8	-	44	0
- วท.บ. เคมี	60	6	9	6	2	2	-	25	6	8	6	2	2	-	24	1
- วท.บ. เคมีอุตสาหกรรม	40	8	1	1	-	-	-	10	8	1	1	-	-	-	10	0
- วท.บ. จุลชีววิทยา	40	8	4	3	1	-	-	16	6	4	3	1	-	-	14	2
- วท.บ. ชีววิทยา	60	14	8	8	5	3	-	38	11	8	8	4	3	-	34	4
- วท.บ. เทคโนโลยีสารสนเทศ	60	2	5	1	-	2	-	10	2	5	1	-	2	-	10	0
- วท.บ. ฟิสิกส์	40	-	3	3	-	3	-	9	-	3	3	-	3	-	9	0
- วท.บ. วิทยาการคอมพิวเตอร์	50	8	2	7	-	2	-	19	8	2	7	-	2	-	19	0
- พ.บ. วิทยาศาสตร์การประมงและทรัพยากรทางน้ำ	30	4	4	2	-	1	-	11	4	4	2	-	1	-	11	-
- วท.บ. วิทยาศาสตร์สิ่งแวดล้อม	40	4	2	5	3	2	-	16	4	2	5	3	2	-	16	0
- วท.บ. สถิติประยุกต์	30	1	-	-	-	2	-	3	1	-	-	-	2	-	3	0
<b>รวม</b>	<b>490</b>	<b>65</b>	<b>50</b>	<b>43</b>	<b>18</b>	<b>25</b>	<b>-</b>	<b>201</b>	<b>60</b>	<b>49</b>	<b>43</b>	<b>17</b>	<b>25</b>	<b>-</b>	<b>194</b>	<b>7</b>
<b>คณะเทคโนโลยีและการพัฒนาชุมชน</b>																
- วท.บ. เกษตรศาสตร์	40	12	7	-	-	2	-	21	11	7	-	-	2	-	20	1
- วท.บ. เทคโนโลยีการเกษตรและการพัฒนาชุมชน	40	14	2	3	1	3	-	23	14	2	3	1	3	-	23	0
- วท.บ. สัตวศาสตร์	40	17	2	3	-	1	-	23	16	2	3	-	1	-	22	1
<b>รวม</b>	<b>120</b>	<b>43</b>	<b>11</b>	<b>6</b>	<b>1</b>	<b>6</b>	<b>-</b>	<b>67</b>	<b>41</b>	<b>11</b>	<b>6</b>	<b>1</b>	<b>6</b>	<b>-</b>	<b>65</b>	<b>2</b>
<b>คณะวิทยาการสุขภาพและการกีฬา</b>																
- พท.บ. การแพทย์แผนไทย	25	6	10	19	4	9	-	48	6	10	19	4	9	-	48	0
- วท.บ. วิทยาศาสตร์การกีฬา	60	18	11	16	4	3	-	52	16	11	16	4	3	-	50	2
- วท.บ. อาชีวอนามัยและความปลอดภัย	60	20	19	14	6	6	-	65	20	18	14	6	6	-	64	1
- ส.บ. สาธารณสุขชุมชน	80	46	43	4	3	-	-	96	43	43	4	3	-	-	93	3
<b>รวม</b>	<b>225</b>	<b>90</b>	<b>83</b>	<b>53</b>	<b>17</b>	<b>18</b>	<b>-</b>	<b>261</b>	<b>85</b>	<b>82</b>	<b>53</b>	<b>17</b>	<b>18</b>	<b>-</b>	<b>255</b>	<b>6</b>
<b>คณะนิติศาสตร์</b>																
- น.บ. นิติศาสตร์	100	8	24	29	10	21	-	92	8	24	29	10	21	-	92	0
<b>รวม</b>	<b>100</b>	<b>8</b>	<b>24</b>	<b>29</b>	<b>10</b>	<b>21</b>	<b>-</b>	<b>92</b>	<b>8</b>	<b>24</b>	<b>29</b>	<b>10</b>	<b>21</b>	<b>-</b>	<b>92</b>	<b>0</b>
<b>คณะวิศวกรรมศาสตร์</b>																
- วศ.บ. วิศวกรรมเมคคาทรอนิกส์	40	18	3	2	-	-	-	23	16	3	2	-	-	-	21	2
- วศ.บ. วิศวกรรมยางและพอลิเมอร์	40	14	6	-	-	-	4	24	14	5	-	-	-	3	22	2
<b>รวม</b>	<b>80</b>	<b>32</b>	<b>9</b>	<b>2</b>	<b>0</b>	<b>0</b>	<b>4</b>	<b>47</b>	<b>30</b>	<b>8</b>	<b>2</b>	<b>0</b>	<b>0</b>	<b>3</b>	<b>43</b>	<b>4</b>
<b>คณะพยาบาลศาสตร์</b>																
- พย.บ. พยาบาลศาสตร์	60	18	29	4	6	5	-	62	18	29	4	6	5	-	62	0
<b>รวม</b>	<b>60</b>	<b>18</b>	<b>29</b>	<b>4</b>	<b>6</b>	<b>5</b>	<b>-</b>	<b>62</b>	<b>18</b>	<b>29</b>	<b>4</b>	<b>6</b>	<b>5</b>	<b>-</b>	<b>62</b>	<b>0</b>
<b>คณะอุตสาหกรรมเกษตรและชีวภาพ</b>																
- วท.บ. วิทยาศาสตร์และเทคโนโลยีอาหาร	40	12	1	2	2	3	-	20	11	1	2	2	1	-	17	3
<b>รวม</b>	<b>40</b>	<b>12</b>	<b>1</b>	<b>2</b>	<b>2</b>	<b>3</b>	<b>-</b>	<b>20</b>	<b>11</b>	<b>1</b>	<b>2</b>	<b>2</b>	<b>1</b>	<b>-</b>	<b>17</b>	<b>3</b>
<b>รวมปริญญาตรี วิทยาเขตพัทลุง</b>	<b>1,115</b>	<b>268</b>	<b>177</b>	<b>133</b>	<b>46</b>	<b>70</b>	<b>4</b>	<b>668</b>	<b>224</b>	<b>174</b>	<b>133</b>	<b>45</b>	<b>70</b>	<b>3</b>	<b>649</b>	<b>19</b>

ตารางที่ 4 แสดงจำนวนนิสิตใหม่ จำนวนตามเพศ การรายงานตัว และการตอบแบบสอบถาม ระดับปริญญาตรี ประจำปีการศึกษา 2561

คณะ/ ระดับการศึกษา	จำนวนนิสิตมารายงานตัว			จำนวนผู้ตอบแบบสอบถาม			ผลต่าง			%
	ชาย	หญิง	รวม	ชาย	หญิง	รวม	ชาย	หญิง	รวม	
วิทยาเขตสงขลา	812	1,822	2,634	815	1,814	2,629	(3)	8	5	0.19
กลุ่มสาขามนุษยศาสตร์และสังคมศาสตร์	812	1,822	2,634	815	1,814	2,629	(3)	8	5	0.19
คณะมนุษยศาสตร์และสังคมศาสตร์	169	491	660	167	491	658	2	-	2	0.30
คณะเศรษฐศาสตร์และบริหารธุรกิจ	150	422	572	149	421	570	1	1	2	0.35
คณะศิลปกรรมศาสตร์	67	91	158	74	84	158	(7)	7	-	-
คณะนิติศาสตร์	217	322	539	217	322	539	-	-	-	-
คณะศึกษาศาสตร์	164	435	599	164	435	599	-	-	-	-
วิทยาลัยการจัดการเพื่อการพัฒนา	45	61	106	44	61	105	1	-	1	0.94
วิทยาเขตพัทลุง	148	383	515	139	328	467	9	55	48	9.32
กลุ่มสาขาวิทยาศาสตร์และเทคโนโลยี	102	278	364	92	224	316	10	54	48	13.19
คณะวิทยาศาสตร์	56	201	257	47	146	193	9	55	64	24.90
คณะเทคโนโลยีและการพัฒนาชุมชน	28	35	63	28	35	63	-	-	-	-
คณะวิศวกรรมศาสตร์	18	25	22	17	26	43	1	(1)	(21)	(95.45)
คณะอุตสาหกรรมเกษตรและชีวภาพ	-	17	22	-	17	17	-	-	5	22.73
กลุ่มสาขาวิทยาศาสตร์สุขภาพ	2	60	62	2	60	62	-	-	-	-
คณะวิทยาการสุขภาพและการกีฬา	45	206	251	44	204	248	1	2	3	1.20
คณะพยาบาลศาสตร์	2	60	62	2	60	62	-	-	-	-
กลุ่มสาขามนุษยศาสตร์และสังคมศาสตร์	44	45	89	45	44	89	-	1	-	-
คณะนิติศาสตร์	44	45	89	45	44	89	-	1	-	-
รวมนิสิตใหม่ระดับปริญญาตรี	960	2,205	3,149	954	2,142	3,096	6	63	53	1.68

หมายเหตุ : 1. จำนวนนิสิตที่มารายงานตัวจะอ้างอิงข้อมูลการรายงานสถิติใหม่ปี 2561 จากฝ่ายทะเบียน

2. จำนวนนิสิตที่ตอบแบบสอบถามจะอ้างอิงข้อมูลจาก นิสิตที่กรอกข้อมูลผ่านเว็บ ของฝ่ายศูนย์คอมพิวเตอร์

ตารางที่ 5 แสดงจำนวนนิสิตใหม่ทั้งหมดที่มารายงานตัว จำนวนตามเขตการศึกษา คณะวิชาเอก พหุ และประเภทการรับเข้า ประจำปีการศึกษา 2561

คณะ	สาขาวิชา	ทั้งหมด	TCASI		TCAS2		TCAS3		TCAS4		TCAS5		อื่นๆ		รวม	
			ชาย	หญิง	รวม	ชาย	หญิง	รวม	ชาย	หญิง	รวม	ชาย	หญิง	รวม	ชาย	หญิง
วิทยาลัยสงฆ์																
กลุ่มสาขานานุมัยศาสตร์และสังคมศาสตร์		2,524	168	361	529	245	572	817	708	66	190	256	144	213	69	1,775
มนุษยศาสตร์และสังคมศาสตร์	การจัดการทรัพยากรมนุษย์	69	1	5	6	5	14	19	38	-	6	6	-	-	10	59
	การบริหารและพัฒนาชุมชน	55	1	5	6	3	13	16	17	-	4	4	6	12	17	38
	ประวัติศาสตร์	44	2	5	7	6	11	17	13	-	3	3	1	4	13	31
	รัฐประศาสนศาสตร์	38	7	5	12	10	7	17	6	-	2	2	-	-	18	20
	การปกครองท้องถิ่น	-	-	-	-	-	-	-	-	-	-	-	-	-	-	-
	ภาษาไทย	43	1	3	4	2	10	12	5	13	18	1	2	6	8	33
	ภาษาเขมร	29	-	7	7	-	11	11	2	1	3	-	4	3	1	4
	ภาษาจีน	65	1	9	10	4	27	31	1	18	19	1	4	5	7	58
	ภาษาอังกฤษ	120	-	5	5	15	38	53	12	45	57	1	4	5	28	92
	บรรณารักษศาสตร์และสารานุกรมศึกษา	46	-	2	2	2	20	22	5	16	21	-	1	1	7	39
	ภูมิศาสตร์	36	1	2	3	5	5	10	5	13	18	-	3	1	2	24
	นิติศาสตร์	42	5	4	9	7	11	18	4	8	12	-	3	-	16	26
	ภาษาญี่ปุ่น	71	8	8	16	5	8	13	8	16	24	1	6	7	26	45
	<b>รวม</b>	<b>658</b>	<b>27</b>	<b>60</b>	<b>87</b>	<b>64</b>	<b>175</b>	<b>239</b>	<b>191</b>	<b>56</b>	<b>41</b>	<b>44</b>	<b>19</b>	<b>22</b>	<b>41</b>	<b>489</b>
เศรษฐศาสตร์และบริหารธุรกิจ																
	เศรษฐศาสตร์	112	1	16	17	8	38	46	5	35	40	2	7	9	16	96
	การตลาด	110	3	11	14	5	11	16	18	40	58	1	4	5	36	74
	การบัญชี	126	2	19	21	8	43	51	5	40	45	2	7	9	17	109
	การประกอบการและการจัดการ	104	4	15	19	12	28	40	11	17	28	5	6	11	33	71
	การจัดการธุรกิจการสำนัใหม่	118	-	8	8	12	41	53	5	20	25	4	13	17	25	93
	<b>รวม</b>	<b>570</b>	<b>10</b>	<b>69</b>	<b>79</b>	<b>45</b>	<b>161</b>	<b>206</b>	<b>44</b>	<b>152</b>	<b>196</b>	<b>14</b>	<b>37</b>	<b>51</b>	<b>127</b>	<b>443</b>
ศิลปกรรมศาสตร์																
	ดุริยางคศาสตร์ไทย	4	1	-	1	1	-	1	-	2	2	-	-	-	2	4
	ดุริยางคศาสตร์สากล	34	14	7	21	5	1	6	-	-	-	3	4	7	22	34
	ทัศนศิลป์	27	7	10	17	5	1	6	-	-	-	3	1	4	15	27
	ศิลปะการแสดง	39	4	18	22	3	6	9	1	4	5	-	1	1	9	29
	ศิลปะการออกแบบ	54	10	13	23	13	7	20	-	-	-	2	2	4	28	54
	<b>รวม</b>	<b>158</b>	<b>36</b>	<b>48</b>	<b>84</b>	<b>27</b>	<b>15</b>	<b>42</b>	<b>1</b>	<b>6</b>	<b>7</b>	<b>2</b>	<b>2</b>	<b>10</b>	<b>20</b>	<b>81</b>
นิติศาสตร์																
	นิติศาสตร์	539	46	74	120	63	102	165	81	109	190	23	28	51	4	322
	<b>รวม</b>	<b>539</b>	<b>46</b>	<b>74</b>	<b>120</b>	<b>63</b>	<b>102</b>	<b>165</b>	<b>81</b>	<b>109</b>	<b>190</b>	<b>23</b>	<b>28</b>	<b>51</b>	<b>217</b>	<b>322</b>

ตารางที่ 5 (ต่อ) แสดงจำนวนบัณฑิตใหม่ทั้งหมดที่มกราคมรายหน่วย จำนวนตามเขตการศึกษา คณะ วิชาเอก เพศ และประเภทการรับเข้า ประจำปีการศึกษา 2561

คณะ	สาขาวิชา	ทั้งหมด	TCAS1			TCAS2			TCAS3			TCAS4			TCAS5			อื่นๆ			รวม	
			ชาย	หญิง	รวม	ชาย	หญิง	รวม	ชาย	หญิง	รวม	ชาย	หญิง	รวม	ชาย	หญิง	รวม	ชาย	หญิง	รวม	ชาย	หญิง
			ชาย	หญิง	รวม	ชาย	หญิง	รวม	ชาย	หญิง	รวม	ชาย	หญิง	รวม	ชาย	หญิง	รวม	ชาย	หญิง	รวม	ชาย	หญิง
ศึกษาศาสตร์	การวัดและประเมินทางการศึกษา (4 ปี)	90	1	4	5	1	17	18	2	22	24	1	5	6	4	33	37	-	-	-	9	81
	เทคโนโลยีและสื่อสารการศึกษา (4 ปี)	88	5	18	23	10	14	24	4	8	12	1	5	6	9	14	23	-	-	-	29	59
	การศึกษานานาชาติ (5 ปี)	42	-	4	4	-	7	7	-	1	1	1	9	10	-	20	20	-	-	-	1	41
	คณิตศาสตร์ (5 ปี)	54	4	18	22	5	14	19	2	4	6	2	2	4	2	1	3	-	-	-	15	39
	พลศึกษา (5 ปี)	57	11	2	13	14	7	21	8	-	8	6	1	7	5	3	8	-	-	-	44	13
	ภาษาไทย (5 ปี)	28	4	3	7	-	13	13	-	5	5	-	2	2	-	1	1	-	-	-	4	24
	ภาษาอังกฤษ (5 ปี)	48	1	3	4	6	22	28	1	2	3	1	10	11	-	2	2	-	-	-	9	39
	วิทยาศาสตร์ - เคมี (5 ปี)	40	4	13	17	1	4	5	-	3	3	1	14	15	-	-	-	-	-	-	6	34
	วิทยาศาสตร์ - ชีววิทยา (5 ปี)	46	3	24	27	3	6	9	-	-	-	1	9	10	-	-	-	-	-	-	7	39
	วิทยาศาสตร์ - ฟิสิกส์ (5 ปี)	42	5	13	18	1	1	2	1	-	1	4	17	21	-	-	-	-	-	-	11	31
	สังคมศึกษา (5 ปี)	34	2	3	5	1	8	9	-	5	5	3	5	8	2	5	7	-	-	-	8	26
	ศิลปศึกษา (5 ปี)	30	9	5	14	4	6	10	-	-	-	3	3	6	-	-	-	-	-	-	16	14
	รวม	599	49	110	159	46	119	165	18	50	68	24	82	106	22	79	101	-	-	159	440	
วิทยาลัยการจัดการเพื่อการพัฒนา		105	-	-	-	-	-	-	-	-	-	-	-	-	-	-	-	-	-	44	61	
	รวม	105	-	-	-	-	-	-	-	-	-	-	-	-	-	-	-	-	-	44	61	
	รวมเขตการศึกษาสงขลา	2,629	168	361	529	245	572	817	200	508	708	66	190	256	69	144	213	44	61	792	1,836	
วิทยาลัยพัทลุง																						
กลุ่มสาขาวิทยาศาสตร์และเทคโนโลยี																						
วิทยาศาสตร์	คณิตศาสตร์	317	41	100	141	23	47	70	19	39	58	2	19	21	7	20	27	-	-	92	225	
	เคมี	43	1	6	7	2	10	12	2	11	13	-	9	9	-	2	2	-	-	5	38	
	เคมีอุตสาหกรรม	24	1	5	6	2	7	9	-	5	5	-	2	2	1	1	2	-	-	4	20	
	จุดอุตสาหกรรม	10	1	7	8	-	1	1	-	1	1	-	-	-	-	-	-	-	-	1	9	
	ชีววิทยา	14	1	5	6	-	4	4	-	3	3	-	1	1	-	-	-	-	-	1	13	
	ชีววิทยา	34	3	8	11	2	6	8	2	6	8	-	4	4	-	3	3	-	-	7	27	
	เทคโนโลยีสารสนเทศ	10	2	-	2	2	3	5	-	1	1	-	-	-	1	1	2	-	-	5	10	
	ฟิสิกส์	9	-	-	-	1	3	4	1	2	3	-	-	-	-	2	2	-	-	2	7	
	เทคโนโลยีและการจัดการพลังงาน	-	-	-	-	-	-	-	-	-	-	-	-	-	-	-	-	-	-	-	-	
	วิทยาการคอมพิวเตอร์	19	6	2	8	1	1	2	3	4	7	-	-	-	1	1	2	-	-	11	8	
	วิทยาศาสตร์การประมงและทรัพยากรทางน้ำ	11	1	3	4	1	3	4	2	-	2	-	-	-	1	1	1	-	-	5	6	
	วิทยาศาสตร์สิ่งแวดล้อม	16	-	4	4	-	2	2	3	2	5	1	2	3	-	2	2	-	-	4	12	
	สถิติ	2	-	1	1	-	-	-	-	-	-	-	-	-	-	1	1	-	-	-	2	
	รวม	192	16	41	57	11	40	51	13	35	48	1	18	19	4	13	17	-	-	45	147	
	รวม	192	16	41	57	11	40	51	13	35	48	1	18	19	4	13	17	-	-	45	147	

ตารางที่ 5 (ต่อ) แสดงจำนวนนักศึกษาใหม่ทั้งหมดที่มารายงานตัว จำนวนคนเขตการศึกษา คณะ วิชาเอก เพศ และประเภทการรับเข้า ประจำปีการศึกษา 2561

คณะ	สาขาวิชา	ทั้งหมด	TCAS1		TCAS2		TCAS3		TCAS4		TCAS5		อื่นๆ		รวม			
			ชาย	หญิง	รวม	ชาย	หญิง	รวม	ชาย	หญิง	รวม	ชาย	หญิง	รวม	ชาย	หญิง	รวม	
			ชาย	หญิง	รวม	ชาย	หญิง	รวม	ชาย	หญิง	รวม	ชาย	หญิง	รวม	ชาย	หญิง	รวม	
เทคโนโลยีและการพัฒนาชุมชน	เกษตรศาสตร์	20	7	4	11	6	1	-	-	-	1	1	2	-	-	14	6	20
	สัตวศาสตร์	22	4	12	16	2	1	2	3	-	1	-	1	-	-	8	14	22
	เทคโนโลยีการเกษตรและการพัฒนาชุมชน	23	6	9	15	-	1	2	3	1	-	2	3	-	-	9	14	23
	รวม	65	17	25	42	8	2	4	6	1	-	3	6	-	-	31	34	65
คณะวิศวกรรมศาสตร์	วิศวกรรมเครื่องกล	21	8	8	16	3	-	-	2	-	-	-	-	-	-	13	8	21
	วิศวกรรมช่างและพลีเมอร์	22	-	14	14	1	4	-	-	-	3	3	-	-	-	1	21	22
	รวม	43	8	22	30	4	4	8	2	-	-	3	3	-	-	14	29	43
คณะอุตสาหกรรมเกษตรและชีวภาพ	วิทยาศาสตร์และเทคโนโลยีการ	17	-	12	12	-	1	2	-	1	1	1	1	-	-	2	15	17
	รวม	17	-	12	12	-	1	2	-	1	1	1	1	-	-	2	15	17
กลุ่มสาขาวิทยาศาสตร์สุขภาพ	การแพทย์แผนไทย	48	-	6	6	-	10	4	15	19	-	4	4	1	8	5	43	48
	สาธารณสุขชุมชน	93	-	42	42	3	40	1	4	5	-	3	3	-	-	4	89	93
	อาชีวอนามัยและความปลอดภัย	64	-	19	19	4	16	-	13	13	1	5	6	1	3	6	56	62
	วิทยาศาสตร์การกีฬา	50	11	5	16	5	6	11	9	7	16	2	2	4	2	1	29	50
	รวม	255	11	72	83	12	72	84	14	39	53	3	14	17	4	44	209	253
คณะพยาบาลศาสตร์	พยาบาลศาสตร์	62	-	23	23	1	27	1	4	5	-	6	6	-	-	2	60	62
	รวม	62	-	23	23	1	27	1	4	5	-	6	6	-	-	2	60	62
กลุ่มสาขามนุษยศาสตร์และสังคมศาสตร์	นิติศาสตร์	89	3	4	7	12	12	24	15	14	29	6	4	10	12	48	44	92
	นิติศาสตร์	89	3	4	7	12	12	24	15	14	29	6	4	10	12	48	44	92
	รวม	89	3	4	7	12	12	24	15	14	29	6	4	10	12	48	44	92
รวมเขตการศึกษาทั้งหมด	รวมเขตการศึกษาทั้งหมด	723	55	199	254	48	158	206	49	96	145	11	43	54	23	42	538	724
	รวมระดับปริญญาตรี	3,352	223	560	783	293	730	1,023	249	604	853	77	233	310	92	186	2,374	3,352

ตารางที่ 6 แสดงจำนวนและร้อยละของนิติกรใหม่ จำนวนตามเขตการศึกษา คณะ วิชาเอกและหลักสูตร ประจำปีการศึกษา 2561

คณะ/วิชาเอก	ผู้สอน แบบ	หลักสูตรการศึกษามหาบัณฑิต																						
		ค.บ.	บ.บ.บ.	ว.บ.บ.	ค.บ.บ.	ค.บ.บ.	ค.บ.บ.	ค.บ.บ.	ค.บ.บ.	ค.บ.บ.	ค.บ.บ.	ค.บ.บ.	ค.บ.บ.											
		จำนวน	ร้อยละ	จำนวน	ร้อยละ	จำนวน	ร้อยละ	จำนวน	ร้อยละ	จำนวน	ร้อยละ	จำนวน	ร้อยละ	จำนวน	ร้อยละ	จำนวน	ร้อยละ	จำนวน	ร้อยละ	จำนวน	ร้อยละ	จำนวน	ร้อยละ	
วิทยาลัยสงฆ์ คณะมนุษยศาสตร์และสังคมศาสตร์ การจัดการบริหารการบัญชี การบริหารและพัฒนาระบบงาน รัฐประศาสนศาสตร์ ประวัติศาสตร์ การปกครองท้องถิ่น ภาษาไทย ภาษาบาลี ภาษาจีน ภาษาฝรั่งเศส ภาษาอังกฤษ บริหารศึกษาศาสตร์และสารสนเทศศึกษา นิติศาสตร์ นิเทศศาสตร์ ภาษาญี่ปุ่น	สำรวจ	-	-	-	-	-	-	-	-	-	-	-	-	-	-	-	-	-	-	-	-	-	-	
	69	100.00	-	-	-	-	-	-	-	-	-	-	-	-	-	-	-	-	-	-	-	-	-	
	55	100.00	-	-	-	-	-	-	-	-	-	-	-	-	-	-	-	-	-	-	-	-	-	
	38	-	-	-	-	-	-	38	100.00	-	-	-	-	-	-	-	-	-	-	-	-	-	-	
	44	100.00	-	-	-	-	-	-	-	-	-	-	-	-	-	-	-	-	-	-	-	-	-	
	-	-	-	-	-	-	-	-	-	-	-	-	-	-	-	-	-	-	-	-	-	-	-	-
	43	100.00	-	-	-	-	-	-	-	-	-	-	-	-	-	-	-	-	-	-	-	-	-	
	29	100.00	-	-	-	-	-	-	-	-	-	-	-	-	-	-	-	-	-	-	-	-	-	-
	65	100.00	-	-	-	-	-	-	-	-	-	-	-	-	-	-	-	-	-	-	-	-	-	-
	120	100.00	-	-	-	-	-	-	-	-	-	-	-	-	-	-	-	-	-	-	-	-	-	-
	46	100.00	-	-	-	-	-	-	-	-	-	-	-	-	-	-	-	-	-	-	-	-	-	-
	36	100.00	-	-	-	-	-	-	-	-	-	-	-	-	-	-	-	-	-	-	-	-	-	-
42	-	-	-	-	-	-	-	-	-	-	-	-	-	-	-	-	-	-	-	-	-	-	-	
71	100.00	-	-	-	-	-	-	-	-	-	-	-	-	-	-	-	-	-	-	-	-	-	-	
รวม	658	-	-	-	-	-	-	-	-	-	-	-	-	-	-	-	-	-	-	-	-	-	-	
คณะมนุษยศาสตร์และบริหารธุรกิจ																								
เศรษฐศาสตร์	112	-	-	-	-	-	-	-	-	-	-	-	-	-	-	-	-	-	-	-	-	-	-	-
การตลาด	110	100.00	-	-	-	-	-	-	-	-	-	-	-	-	-	-	-	-	-	-	-	-	-	-
การบัญชี	126	-	-	-	-	-	-	-	-	-	-	-	-	-	-	-	-	-	-	-	-	-	-	-
การประกอบการและการจัดการ	104	100.00	-	-	-	-	-	-	-	-	-	-	-	-	-	-	-	-	-	-	-	-	-	-
การจัดการธุรกิจการบัญชีใหม่	118	100.00	-	-	-	-	-	-	-	-	-	-	-	-	-	-	-	-	-	-	-	-	-	-
รวม	570	332	58.25	-	-	-	-	-	-	112	19.65	-	-	-	-	-	-	-	-	-	-	-	-	-
คณะศิลปกรรมศาสตร์																								
ดุริยางคศาสตร์ไทย	4	-	-	-	-	-	-	-	-	-	-	-	-	-	-	-	-	-	-	-	-	-	-	-
ดุริยางคศาสตร์สากล	34	-	-	-	-	-	-	-	-	-	-	-	-	-	-	-	-	-	-	-	-	-	-	-
ทัศนศิลป์	27	-	-	-	-	-	-	-	-	-	-	-	-	-	-	-	-	-	-	-	-	-	-	-
ศิลปะการแสดง	39	-	-	-	-	-	-	-	-	-	-	-	-	-	-	-	-	-	-	-	-	-	-	-
ศิลปะการออกแบบ	54	-	-	-	-	-	-	-	-	-	-	-	-	-	-	-	-	-	-	-	-	-	-	-
รวม	158	-	-	-	-	-	-	-	-	-	-	-	-	-	-	-	-	-	-	-	-	-	-	-

ตารางที่ 6 แสดงจำนวนและร้อยละของบัณฑิตใหม่ จำแนกตามเขตการศึกษา คณะ วิชาเอกและหลักสูตร ประจำปีการศึกษา 2561

ผู้จบ แบบ สำรวจ	คณะ/วิชาเอก	หลักสูตรการศึกษา																
		ศ.บ. จำนวน ร้อยละ	ว.บ. จำนวน ร้อยละ	ศ.บ. จำนวน ร้อยละ	ศ.บ. จำนวน ร้อยละ	ศ.บ. จำนวน ร้อยละ	ศ.บ. จำนวน ร้อยละ	ศ.บ. จำนวน ร้อยละ	ศ.บ. จำนวน ร้อยละ	ศ.บ. จำนวน ร้อยละ	ศ.บ. จำนวน ร้อยละ	ศ.บ. จำนวน ร้อยละ	ศ.บ. จำนวน ร้อยละ	ศ.บ. จำนวน ร้อยละ	ศ.บ. จำนวน ร้อยละ	ศ.บ. จำนวน ร้อยละ		
คณะศึกษาศาสตร์	การวัดและประเมินผลทางการศึกษา (4 ปี)	90	100.00	-	-	-	-	-	-	-	-	-	-	-	-	-	-	
	เทคโนโลยีและสื่อทางการศึกษา (4 ปี)	88	100.00	-	-	-	-	-	-	-	-	-	-	-	-	-	-	
	การศึกษาปฐมวัย (5 ปี)	42	100.00	-	-	-	-	-	-	-	-	-	-	-	-	-	-	
	คณิตศาสตร์ (5 ปี)	54	100.00	-	-	-	-	-	-	-	-	-	-	-	-	-	-	
	พลศึกษา (5 ปี)	57	100.00	-	-	-	-	-	-	-	-	-	-	-	-	-	-	
	ภาษาไทย (5 ปี)	28	100.00	-	-	-	-	-	-	-	-	-	-	-	-	-	-	
	ภาษาอังกฤษ (5 ปี)	48	100.00	-	-	-	-	-	-	-	-	-	-	-	-	-	-	
	วิทยาศาสตร์ - คณิต (5 ปี)	40	100.00	-	-	-	-	-	-	-	-	-	-	-	-	-	-	
	วิทยาศาสตร์ - วิศวกรรม (5 ปี)	46	100.00	-	-	-	-	-	-	-	-	-	-	-	-	-	-	
	วิทยาศาสตร์ - ฟิสิกส์ (5 ปี)	42	100.00	-	-	-	-	-	-	-	-	-	-	-	-	-	-	
รวม	สังคมศึกษา (5 ปี)	34	100.00	-	-	-	-	-	-	-	-	-	-	-	-	-	-	
	ศิลปศึกษา (5 ปี)	30	100.00	-	-	-	-	-	-	-	-	-	-	-	-	-	-	
	รวม	599	100.00	-	-	-	-	-	-	-	-	-	-	-	-	-	-	
	คณะนิติศาสตร์	-	-	-	-	-	-	-	-	-	-	-	-	-	-	-	-	
	นิติศาสตร์	539	-	-	-	-	-	-	-	-	-	-	-	-	-	-	-	
	รวม	539	-	-	-	-	-	-	-	-	-	-	-	-	-	-	-	
	วิทยาลัยการจัดการเพื่อการพัฒนา	-	-	-	-	-	-	-	-	-	-	-	-	-	-	-	-	
	การบริหารงานส่วนกลางและกระบวนการยุติธรรม	105	-	-	-	-	-	-	-	-	-	-	-	-	-	-	-	
	รวม	105	-	-	-	-	-	-	-	-	-	-	-	-	-	-	-	
	รวมกลุ่มวิชามนุษยศาสตร์และสังคมศาสตร์	2,629	22.78	3.32	12.63	112	4.26	542	20.62	38	1.45	120	4.56	539	20.50	143	5.44	126
รวมเขตการศึกษารวมชาติ	2,629	22.78	3.32	12.63	112	4.26	542	20.62	38	1.45	120	4.56	539	20.50	143	5.44	126	4.79
วิทยาลัยทักษิณ	-	-	-	-	-	-	-	-	-	-	-	-	-	-	-	-	-	-
คณะนิติศาสตร์	89	-	-	-	-	-	-	-	-	-	-	-	-	-	-	-	-	-
นิติศาสตร์	89	-	-	-	-	-	-	-	-	-	-	-	-	-	-	-	-	-
รวมกลุ่มวิชามนุษยศาสตร์และสังคมศาสตร์	89	-	-	-	-	-	-	-	-	-	-	-	-	-	-	-	-	-
คณะวิทยาการสุขภาพและการกีฬา	-	-	-	-	-	-	-	-	-	-	-	-	-	-	-	-	-	-
กายภาพบำบัด/กาย	43	-	-	-	-	-	-	-	-	-	-	-	-	-	-	-	-	-
สาธารณสุขศาสตร์	91	-	-	-	-	-	-	-	-	-	-	-	-	-	-	-	-	-
สาธารณสุขศาสตร์	64	-	-	-	-	-	-	-	-	-	-	-	-	-	-	-	-	-
สาธารณสุขศาสตร์ (5 ปี)	50	-	-	-	-	-	-	-	-	-	-	-	-	-	-	-	-	-
รวม	248	-	-	-	-	-	-	-	-	-	-	-	-	-	-	-	-	-
คณะพยาบาลศาสตร์	-	-	-	-	-	-	-	-	-	-	-	-	-	-	-	-	-	-
พยาบาลศาสตร์	62	-	-	-	-	-	-	-	-	-	-	-	-	-	-	-	-	-
รวม	62	-	-	-	-	-	-	-	-	-	-	-	-	-	-	-	-	-
รวมกลุ่มสาขาวิศวกรรมศาสตร์สุขภาพ	310	-	-	-	-	-	-	-	-	-	-	-	-	-	-	-	-	-
วิศวกรรมศาสตร์สุขภาพ	310	-	-	-	-	-	-	-	-	-	-	-	-	-	-	-	-	-



ตารางที่ 6 แสดงจำนวนและร้อยละของนิสิตใหม่ จำแนกตามเขตการศึกษา คณะ วิชาเอกและหลักสูตร ประจำปีการศึกษา 2561

คณะ/วิชาเอก	ผู้จบ แบบ	หลักสูตรการศึกษา																	
		ศบ.บ.	บธ.บ.	วท.บ.	ศบ.บ.	ศบ.บ.	ศบ.บ.	ศบ.บ.	ศบ.บ.	ศบ.บ.	ศบ.บ.	ศบ.บ.	ศบ.บ.	ศบ.บ.	ไม่ระบุ/อื่นๆ				
	จำนวน	ร้อยละ	จำนวน	ร้อยละ	จำนวน	ร้อยละ	จำนวน	ร้อยละ	จำนวน	ร้อยละ	จำนวน	ร้อยละ	จำนวน	ร้อยละ	จำนวน	ร้อยละ	จำนวน	ร้อยละ	
คณะวิทยาศาสตร์	44	-	-	44	100.00	-	-	-	-	-	-	-	-	-	-	-	-	-	
เคมีศาสตร์	24	-	-	24	100.00	-	-	-	-	-	-	-	-	-	-	-	-	-	
เคมีอุตสาหกรรม	10	-	-	10	100.00	-	-	-	-	-	-	-	-	-	-	-	-	-	
ฟิสิกส์วิทยาศาสตร์	14	-	-	14	100.00	-	-	-	-	-	-	-	-	-	-	-	-	-	
ชีววิทยา	34	-	-	34	100.00	-	-	-	-	-	-	-	-	-	-	-	-	-	
เทคโนโลยีสารสนเทศ	10	-	-	10	100.00	-	-	-	-	-	-	-	-	-	-	-	-	-	
ฟิสิกส์	9	-	-	9	100.00	-	-	-	-	-	-	-	-	-	-	-	-	-	
เทคโนโลยีและการจัดการพลังงาน	-	-	-	-	-	-	-	-	-	-	-	-	-	-	-	-	-	-	
วิทยาศาสตร์การคอมพิวเตอร์	19	-	-	19	100.00	-	-	-	-	-	-	-	-	-	-	-	-	-	
วิทยาศาสตร์การประมงและทรัพยากรทางน้ำ	11	-	-	11	100.00	-	-	-	-	-	-	-	-	-	-	-	-	-	
วิทยาศาสตร์สิ่งแวดล้อม	16	-	-	16	100.00	-	-	-	-	-	-	-	-	-	-	-	-	-	
สถิติ	2	-	-	2	100.00	-	-	-	-	-	-	-	-	-	-	-	-	-	
รวม	193	-	-	193	100.00	-	-	-	-	-	-	-	-	-	-	-	-	-	
คณะเทคโนโลยีและการพัฒนาชุมชน	-	-	-	-	-	-	-	-	-	-	-	-	-	-	-	-	-	-	
เกษตรศาสตร์	20	-	-	20	100.00	-	-	-	-	-	-	-	-	-	-	-	-	-	
สัตวศาสตร์	22	-	-	22	100.00	-	-	-	-	-	-	-	-	-	-	-	-	-	
เทคโนโลยีการเกษตรและการพัฒนาชุมชน	21	-	-	21	100.00	-	-	-	-	-	-	-	-	-	-	-	-	-	
รวม	63	-	-	63	100.00	-	-	-	-	-	-	-	-	-	-	-	-	-	
คณะวิศวกรรมศาสตร์	-	-	-	-	-	-	-	-	-	-	-	-	-	-	-	-	-	-	
วิศวกรรมคอมพิวเตอร์	21	-	-	-	-	-	-	-	-	-	-	-	-	21	100.00	-	-	-	
วิศวกรรมเครื่องกล	22	-	-	-	-	-	-	-	-	-	-	-	-	22	100.00	-	-	-	
วิศวกรรมยานยนต์และอิเล็กทรอนิกส์	-	-	-	-	-	-	-	-	-	-	-	-	-	-	-	-	-	-	
รวม	43	-	-	-	-	-	-	-	-	-	-	-	-	43	100.00	-	-	-	
คณะอุตสาหกรรมเกษตรและชีวภาพ	-	-	-	-	-	-	-	-	-	-	-	-	-	-	-	-	-	-	
วิทยาศาสตร์และเทคโนโลยีการ	17	-	-	-	-	-	-	-	-	-	-	-	-	17	100.00	-	-	-	
รวม	17	-	-	-	-	-	-	-	-	-	-	-	-	17	100.00	-	-	-	
รวมคณะวิทยาศาสตร์และเทคโนโลยี	316	-	-	256	81.01	-	-	-	-	-	-	-	-	60	18.99	-	-	-	
รวมคณะการศึกษาศาสตร์และเทคโนโลยี	715	-	-	461	64.48	-	-	-	-	-	-	-	-	60	8.39	62	8.67	-	
รวมคณะศึกษาศาสตร์	3,344	599	17.91	332	9.93	497	14.86	112	3.35	542	16.21	38	1.14	42	1.26	60	1.79	62	1.85
รวมระดับปริญญาตรี																			

ตารางที่ 7 แสดงจำนวนและร้อยละของนิสิตใหม่ จำแนกตามเขตการศึกษา คณะ วิชาเอก เพศและอายุของนิสิต ปีการศึกษา 2561

คณะ/วิชาเอก	ผู้ตอบแบบสำรวจ	เพศ						อายุของนิสิต									
		ชาย		หญิง		ไม่ระบุ		อายุ 15-17 ปี		อายุ 18-20 ปี		อายุ 21-23 ปี		อายุ 24 ปีขึ้นไป			
		จำนวน	ร้อยละ	จำนวน	ร้อยละ	จำนวน	ร้อยละ	จำนวน	ร้อยละ	จำนวน	ร้อยละ	จำนวน	ร้อยละ	จำนวน	ร้อยละ		
<b>วิทยาลัยสงขลา</b>																	
คณะมนุษยศาสตร์และสังคมศาสตร์																	
การจัดการทรัพยากรมนุษย์	69	10	14.49	59	85.51	-	-	1	1.45	65	94.20	2	2.90	1	1.45	-	-
การบริหารและพัฒนาชุมชน	55	16	29.09	39	70.91	-	-	-	-	49	89.09	5	9.09	-	-	1	1.82
รัฐประศาสนศาสตร์	38	18	47.37	20	52.63	-	-	-	-	38	100.00	-	-	-	-	-	-
ประวัติศาสตร์	44	12	27.27	32	72.73	-	-	1	2.27	39	88.64	4	9.09	-	-	-	-
การปกครองท้องถิ่น	-	-	#DIV/0!	-	#DIV/0!	-	-	#DIV/0!	#DIV/0!	-	#DIV/0!	-	#DIV/0!	-	#DIV/0!	-	#DIV/0!
ภาษาไทย	43	9	20.93	34	79.07	-	-	-	-	42	97.67	1	2.33	-	-	-	-
ภาษามลายู	29	5	17.24	24	82.76	-	-	1	3.45	28	96.55	-	-	-	-	-	-
ภาษาจีน	65	8	12.31	57	87.69	-	-	1	1.54	64	98.46	-	-	-	-	-	-
ภาษาอังกฤษ	120	28	23.33	92	76.67	-	-	8	6.67	109	90.83	2	1.67	-	-	1	0.83
บรรณารักษศาสตร์และสารนิเทศศึกษา	46	7	15.22	39	84.78	-	-	2	4.35	44	95.65	-	-	-	-	-	-
ภูมิศาสตร์	36	12	33.33	24	66.67	-	-	1	2.78	35	97.22	-	-	-	-	-	-
นิเทศศาสตร์	42	16	38.10	26	61.90	-	-	3	7.14	38	90.48	1	2.38	-	-	-	-
ภาษาญี่ปุ่น	71	26	36.62	45	63.38	-	-	-	-	69	97.18	2	2.82	-	-	-	-
<b>รวม</b>	<b>658</b>	<b>167</b>	<b>25.38</b>	<b>491</b>	<b>74.62</b>	<b>-</b>	<b>-</b>	<b>18</b>	<b>2.74</b>	<b>620</b>	<b>94.22</b>	<b>17</b>	<b>2.58</b>	<b>1</b>	<b>0.15</b>	<b>2</b>	<b>0.30</b>
<b>คณะเศรษฐศาสตร์และบริหารธุรกิจ</b>																	
เศรษฐศาสตร์	112	28	25.00	84	75.00	-	-	3	2.68	109	97.32	-	-	-	-	-	-
การตลาด	110	36	32.73	74	67.27	-	-	2	1.82	105	95.45	3	2.73	-	-	-	-
การบัญชี	126	20	15.87	106	84.13	-	-	4	3.17	120	95.24	2	1.59	-	-	-	-
การประกอบการและการจัดการ	104	33	31.73	71	68.27	-	-	1	0.96	101	97.12	1	0.96	1	0.96	-	-
การจัดการธุรกิจการค้าสมัยใหม่	118	32	27.12	86	72.88	-	-	4	3.39	113	95.76	1	0.85	-	-	-	-
<b>รวม</b>	<b>570</b>	<b>149</b>	<b>26.14</b>	<b>421</b>	<b>73.86</b>	<b>-</b>	<b>-</b>	<b>14</b>	<b>2.46</b>	<b>548</b>	<b>96.14</b>	<b>7</b>	<b>1.23</b>	<b>1</b>	<b>0.18</b>	<b>-</b>	<b>-</b>
<b>คณะศิลปกรรมศาสตร์</b>																	
ดุริยางคศาสตร์ไทย	4	2	50.00	2	50.00	-	-	-	-	4	100.00	-	-	-	-	-	-
ดุริยางคศาสตร์สากล	34	22	64.71	12	35.29	-	-	2	5.88	29	85.29	3	8.82	-	-	-	-
ทัศนศิลป์	27	13	48.15	14	51.85	-	-	-	-	26	96.30	1	3.70	-	-	-	-
ศิลปะการแสดง	39	9	23.08	30	76.92	-	-	-	-	39	100.00	-	-	-	-	-	-
ศิลปะการออกแบบ	54	28	51.85	26	48.15	-	-	2	3.70	51	94.44	1	1.85	-	-	-	-
<b>รวม</b>	<b>158</b>	<b>74</b>	<b>46.84</b>	<b>84</b>	<b>53.16</b>	<b>-</b>	<b>-</b>	<b>4</b>	<b>2.53</b>	<b>149</b>	<b>94.30</b>	<b>5</b>	<b>3.16</b>	<b>-</b>	<b>-</b>	<b>-</b>	<b>-</b>

ตารางที่ 7 (ต่อ) แสดงจำนวนและร้อยละของนิสิตใหม่ จำแนกตามเขตการศึกษา คณะ วิชาเอก เพศและอายุของนิสิต ปีการศึกษา 2561

คณะ / วิชาเอก	ผู้จบ แบบ สำรวจ	เพศ						อายุของนิสิต									
		ชาย		หญิง		ไม่ระบุ		อายุ 15 - 17 ปี		อายุ 18 - 20 ปี		อายุ 21 - 23 ปี		อายุ 24 ปีขึ้นไป			
		จำนวน	ร้อยละ	จำนวน	ร้อยละ	จำนวน	ร้อยละ	จำนวน	ร้อยละ	จำนวน	ร้อยละ	จำนวน	ร้อยละ	จำนวน	ร้อยละ		
<b>คณะศึกษาศาสตร์</b>																	
การวัดและประเมินทางการศึกษา (4 ปี)	90	10	11.11	80	88.89	-	-	3	3.33	85	94.44	2	2.22	-	-	-	-
เทคโนโลยีและสื่อสารการศึกษา (4 ปี)	88	29	32.95	59	67.05	-	-	6	6.82	80	90.91	-	-	2	2.27	-	-
การศึกษาระดับมัธยม (5 ปี)	42	3	7.14	39	92.86	-	-	1	2.38	41	97.62	-	-	-	-	-	-
คณิตศาสตร์ (5 ปี)	54	15	27.78	39	72.22	-	-	-	-	54	100.00	-	-	-	-	-	-
พลศึกษา (5 ปี)	57	44	77.19	13	22.81	-	-	2	3.51	53	92.98	2	3.51	-	-	-	-
ภาษาไทย (5 ปี)	28	4	14.29	24	85.71	-	-	-	-	28	100.00	-	-	-	-	-	-
ภาษาอังกฤษ (5 ปี)	48	9	18.75	39	81.25	-	-	2	4.17	45	93.75	1	2.08	-	-	-	-
วิทยาศาสตร์ - เคมี (5 ปี)	40	7	17.50	33	82.50	-	-	1	2.50	39	97.50	-	-	-	-	-	-
วิทยาศาสตร์ - ชีววิทยา (5 ปี)	46	8	17.39	38	82.61	-	-	1	2.17	45	97.83	-	-	-	-	-	-
วิทยาศาสตร์ - ฟิสิกส์ (5 ปี)	42	11	26.19	31	73.81	-	-	1	2.38	41	97.62	-	-	-	-	-	-
สังคมศึกษา (5 ปี)	34	8	23.53	26	76.47	-	-	-	-	34	100.00	-	-	-	-	-	-
ศิลปศึกษา (5 ปี)	30	16	53.33	14	46.67	-	-	-	-	29	96.67	1	3.33	-	-	-	-
<b>รวม</b>	<b>599</b>	<b>164</b>	<b>27.38</b>	<b>435</b>	<b>72.62</b>	<b>-</b>	<b>-</b>	<b>17</b>	<b>2.84</b>	<b>574</b>	<b>95.83</b>	<b>6</b>	<b>1.00</b>	<b>2</b>	<b>0.33</b>	<b>-</b>	<b>-</b>
<b>คณะนิติศาสตร์</b>																	
นิติศาสตร์	539	217	40.26	322	59.74	-	-	14	2.60	516	95.73	8	1.48	-	-	1	0.19
<b>รวม</b>	<b>539</b>	<b>217</b>	<b>40.26</b>	<b>322</b>	<b>59.74</b>	<b>-</b>	<b>-</b>	<b>14</b>	<b>2.60</b>	<b>516</b>	<b>95.73</b>	<b>8</b>	<b>1.48</b>	<b>-</b>	<b>-</b>	<b>1</b>	<b>0.19</b>
<b>วิทยาลัยการจัดการเพื่อการพัฒนา</b>																	
การบริหารงานตำรวจและกระบวนการยุติธรรม	105	44	41.90	61	58.10	-	-	2	1.90	100	95.24	3	2.86	-	-	-	-
<b>รวม</b>	<b>105</b>	<b>44</b>	<b>41.90</b>	<b>61</b>	<b>58.10</b>	<b>-</b>	<b>-</b>	<b>2</b>	<b>1.90</b>	<b>100</b>	<b>95.24</b>	<b>3</b>	<b>2.86</b>	<b>-</b>	<b>-</b>	<b>-</b>	<b>-</b>
<b>รวมกลุ่มสาขามนุษยศาสตร์และสังคมศาสตร์</b>	<b>2,629</b>	<b>815</b>	<b>31.00</b>	<b>1,814</b>	<b>69.00</b>	<b>-</b>	<b>-</b>	<b>69</b>	<b>2.62</b>	<b>2,507</b>	<b>95.36</b>	<b>46</b>	<b>1.75</b>	<b>4</b>	<b>0.15</b>	<b>3</b>	<b>0.11</b>
<b>รวมเขตการศึกษาสงขลา</b>	<b>2,629</b>	<b>815</b>	<b>31.00</b>	<b>1,814</b>	<b>69.00</b>	<b>-</b>	<b>-</b>	<b>69</b>	<b>2.62</b>	<b>2,507</b>	<b>95.36</b>	<b>46</b>	<b>1.75</b>	<b>4</b>	<b>0.15</b>	<b>3</b>	<b>0.11</b>
<b>วิทยาลัยเทคโนโลยี</b>																	
คณะนิติศาสตร์	89	45	50.56	44	49.44	-	-	2	2.25	86	96.63	1	1.12	-	-	-	-
นิติศาสตร์	89	45	50.56	44	49.44	-	-	2	2.25	86	96.63	1	1.12	-	-	-	-
<b>รวมกลุ่มสาขามนุษยศาสตร์และสังคมศาสตร์</b>	<b>89</b>	<b>45</b>	<b>50.56</b>	<b>44</b>	<b>49.44</b>	<b>-</b>	<b>-</b>	<b>2</b>	<b>2.25</b>	<b>86</b>	<b>96.63</b>	<b>1</b>	<b>1.12</b>	<b>-</b>	<b>-</b>	<b>-</b>	<b>-</b>

ตารางที่ 7 (ต่อ) แสดงจำนวนและร้อยละของนิสิตใหม่ จำแนกตามเขตการศึกษา คณะ วิชาเอก เพศและอายุของนิสิต ปีการศึกษา 2561

คณะ / วิชาเอก	ผู้ตอบแบบสำรวจ	เพศ						อายุของนิสิต												
		ชาย		หญิง		ไม่ระบุ		อายุ 15 - 17 ปี			อายุ 18 - 20 ปี			อายุ 21 - 23 ปี			อายุ 24 ปีขึ้นไป			
		จำนวน	ร้อยละ	จำนวน	ร้อยละ	จำนวน	ร้อยละ	จำนวน	ร้อยละ	จำนวน	ร้อยละ	จำนวน	ร้อยละ	จำนวน	ร้อยละ	จำนวน	ร้อยละ	จำนวน	ร้อยละ	
คณะวิทยาการสุขภาพและการกีฬา การแพทย์แผนไทย สาธารณสุขศาสตร์ อาชีวอนามัยและความปลอดภัย วิทยาศาสตร์การกีฬา รวม	43	5	11.63	38	88.37	-	-	-	-	-	-	43	100.00	-	-	-	-	-	-	
	91	4	4.40	87	95.60	-	-	3	3.30	88	96.70	-	-	-	-	-	-	-	-	
	64	5	7.81	59	92.19	-	-	1	1.56	63	98.44	-	-	-	-	-	-	-	-	
	50	30	60.00	20	40.00	-	-	3	6.00	45	90.00	2	4.00	-	-	-	-	-	-	
	248	44	17.74	204	82.26	-	-	7	2.82	239	96.37	2	0.81	-	-	-	-	-	-	
	คณะพยาบาลศาสตร์ พยาบาลศาสตร์ รวม	62	2	3.23	60	96.77	-	-	3	4.84	54	87.10	4	6.45	1	1.61	-	-	-	-
		62	2	3.23	60	96.77	-	-	3	4.84	54	87.10	4	6.45	1	1.61	-	-	-	-
		310	46	14.84	264	85.16	-	-	10	3.23	293	94.52	6	1.94	1	0.32	-	-	-	-
	คณะวิทยาศาสตร์ คณิตศาสตร์ เคมี เคมีอุตสาหกรรม พฤกษศาสตร์ ชีววิทยา ชีววิทยา เทคโนโลยีสารสนเทศ ฟิสิกส์ เทคโนโลยีและการจัดการพลังงาน วิทยาการคอมพิวเตอร์ วิทยาศาสตร์การประมงและทรัพยากรทางน้ำ วิทยาศาสตร์สิ่งแวดล้อม สถิติ รวม	44	6	13.64	38	86.36	-	-	1	2.27	43	97.73	-	-	-	-	-	-	-	-
		24	4	16.67	20	83.33	-	-	-	-	23	95.83	1	4.17	-	-	-	-	-	-
10		1	10.00	9	90.00	-	-	-	-	10	100.00	-	-	-	-	-	-	-	-	
14		1	7.14	13	92.86	-	-	-	-	14	100.00	-	-	-	-	-	-	-	-	
34		8	23.53	26	76.47	-	-	2	5.88	32	94.12	-	-	-	-	-	-	-	-	
10		5	50.00	5	50.00	-	-	-	-	9	90.00	1	10.00	-	-	-	-	-	-	
9		2	22.22	7	77.78	-	-	-	-	9	100.00	-	-	-	-	-	-	-	-	
-		-	#DIV/0!	-	#DIV/0!	-	-	-	-	#DIV/0!	-	#DIV/0!	-	#DIV/0!	-	#DIV/0!	-	#DIV/0!	-	#DIV/0!
19		11	57.89	8	42.11	-	-	1	5.26	18	94.74	-	-	-	-	-	-	-	-	
11		5	45.45	6	54.55	-	-	-	-	10	90.91	1	9.09	-	-	-	-	-	-	
16		4	25.00	12	75.00	-	-	1	6.25	15	93.75	-	-	-	-	-	-	-	-	
2		-	-	2	100.00	-	-	-	-	1	50.00	-	-	1	50.00	-	-	-	-	
193		47	24.35	146	75.65	-	-	5	2.59	184	95.34	3	1.55	1	0.52	-	-	-	-	
คณะเทคโนโลยีและการพัฒนาชุมชน เกษตรศาสตร์ สัตวศาสตร์ เทคโนโลยีการเกษตรและการพัฒนาชุมชน รวม	20	14	70.00	6	30.00	-	-	1	5.00	19	95.00	-	-	-	-	-	-	-	-	
	22	7	31.82	15	68.18	-	-	1	4.55	21	95.45	-	-	-	-	-	-	-	-	
	21	7	33.33	14	66.67	-	-	-	-	20	95.24	1	4.76	-	-	-	-	-	-	
	63	28	44.44	35	55.56	-	-	2	3.17	60	95.24	1	1.59	-	-	-	-	-	-	

ตารางที่ 7 (ต่อ) แสดงจำนวนและร้อยละของนิสิตใหม่ จำนวนตามเขตการศึกษา คณะวิชาเอก เพศและอายุของนิสิต ปีการศึกษา 2561

คณะ/วิชาเอก	ผู้ตอบแบบสำรวจ	เพศ						อายุของนิสิต									
		ชาย		หญิง		ไม่ระบุ		อายุ 15-17 ปี		อายุ 18-20 ปี		อายุ 21-23 ปี		อายุ 24 ปีขึ้นไป			
		จำนวน	ร้อยละ	จำนวน	ร้อยละ	จำนวน	ร้อยละ	จำนวน	ร้อยละ	จำนวน	ร้อยละ	จำนวน	ร้อยละ	จำนวน	ร้อยละ		
คณะวิศวกรรมศาสตร์																	
วิศวกรรมเมคคาทรอนิกส์	21	13	61.90	8	38.10	-	-	1	4.76	20	95.24	-	-	-	-	-	-
วิศวกรรมช่างและพอลิเมอร์	22	4	18.18	18	81.82	-	-	-	-	22	100.00	-	-	-	-	-	-
รวม	43	17	39.53	26	60.47	-	-	1	2.33	42	97.67	-	-	-	-	-	-
คณะอุตสาหกรรมเกษตรและชีวภาพ																	
วิทยาศาสตร์และเทคโนโลยีอาหาร	17	-	-	17	100.00	-	-	1	5.88	15	88.24	1	5.88	-	-	-	-
รวม	17	-	-	17	100.00	-	-	1	5.88	15	88.24	1	5.88	-	-	-	-
รวมกลุ่มสาขาวิทยาศาสตร์และเทคโนโลยี	316	92	29.11	224	70.89	-	-	9	2.85	301	95.25	5	1.58	1	0.32	-	-
รวมเขตการศึกษาทั้งหมด	715	183	25.59	532	74.41	-	-	21	2.94	680	95.10	12	1.68	2	0.28	-	-
รวมระดับปริญญาตรี	3,344	998	29.84	2,346	70.16	-	-	90	2.69	3,187	95.31	58	1.73	6	0.18	3	0.09

ตารางที่ ๕ แสดงจำนวนและร้อยละของนิสิตใหม่ จำนวนตามเขตการศึกษา คณะ วิชาเอก สาขา และ ร้อยละของชาติ ปีการศึกษา ๒๕๖๑

คณะ / วิชาเอก	ผู้ตอบแบบสำรวจ	สัญชาติ						เชื้อชาติ											
		ไทย		จีน		อื่นๆ		ไทย		จีน		อื่นๆ							
		จำนวน	ร้อยละ	จำนวน	ร้อยละ	จำนวน	ร้อยละ	จำนวน	ร้อยละ	จำนวน	ร้อยละ	จำนวน	ร้อยละ						
วิทยาลัยสงขลานครินทร์และสังฆสภา																			
การจัดการทรัพยากรมนุษย์	69	100.00	-	-	-	-	-	-	-	-	-	-	-	-	-	-	-	-	-
การบริหารและพัฒนาชุมชน	55	100.00	-	-	-	-	-	-	-	-	-	-	-	-	-	-	-	-	-
รัฐประศาสนศาสตร์	38	100.00	-	-	-	-	-	-	-	-	-	-	-	-	-	-	-	-	-
ประวัติศาสตร์	44	100.00	-	-	-	-	-	-	-	-	-	-	-	-	-	-	-	-	-
การปกครองท้องถิ่น	-	#DIV/0!	-	#DIV/0!	-	#DIV/0!	-	#DIV/0!	-	#DIV/0!	-	#DIV/0!	-	#DIV/0!	-	#DIV/0!	-	#DIV/0!	-
ภาษาไทย	43	100.00	-	-	-	-	-	-	-	-	-	-	-	-	-	-	-	-	-
ภาษามลายู	29	100.00	-	-	-	-	-	-	-	-	-	-	-	-	-	-	-	-	-
ภาษาจีน	65	100.00	-	-	-	-	-	-	-	-	-	-	-	-	-	-	-	-	-
ภาษาอังกฤษ	120	100.00	-	-	-	-	-	-	-	-	-	-	-	-	-	-	-	-	-
บรรณารักษศาสตร์และสารนิเทศศึกษา	46	100.00	-	-	-	-	-	-	-	-	-	-	-	-	-	-	-	-	-
ภูมิศาสตร์	36	100.00	-	-	-	-	-	-	-	-	-	-	-	-	-	-	-	-	-
นิเทศศาสตร์	42	100.00	-	-	-	-	-	-	-	-	-	-	-	-	-	-	-	-	-
ภาษาญี่ปุ่น	71	100.00	-	-	-	-	-	-	-	-	-	-	-	-	-	-	-	-	-
<b>รวม</b>	<b>658</b>	<b>100.00</b>	<b>658</b>	<b>100.00</b>	<b>-</b>	<b>-</b>	<b>-</b>	<b>-</b>	<b>-</b>	<b>-</b>	<b>-</b>	<b>-</b>	<b>-</b>	<b>-</b>	<b>-</b>	<b>-</b>	<b>-</b>	<b>-</b>	<b>-</b>
คณะเศรษฐศาสตร์และบริหารธุรกิจ																			
เศรษฐศาสตร์	112	100.00	-	-	-	-	-	-	-	-	-	-	-	-	-	-	-	-	-
การตลาด	110	100.00	-	-	-	-	-	-	-	-	-	-	-	-	-	-	-	-	-
การบัญชี	126	100.00	-	-	-	-	-	-	-	-	-	-	-	-	-	-	-	-	-
การประกอบการและการจัดการ	104	100.00	-	-	-	-	-	-	-	-	-	-	-	-	-	-	-	-	-
การจัดการธุรกิจการค้าสมัยใหม่	118	100.00	-	-	-	-	-	-	-	-	-	-	-	-	-	-	-	-	-
<b>รวม</b>	<b>570</b>	<b>100.00</b>	<b>570</b>	<b>100.00</b>	<b>-</b>	<b>-</b>	<b>-</b>	<b>-</b>	<b>-</b>	<b>-</b>	<b>-</b>	<b>-</b>	<b>-</b>	<b>-</b>	<b>-</b>	<b>-</b>	<b>-</b>	<b>-</b>	<b>-</b>
คณะศิลปกรรมศาสตร์																			
ดุริยางคศาสตร์ไทย	4	100.00	-	-	-	-	-	-	-	-	-	-	-	-	-	-	-	-	-
ดุริยางคศาสตร์สากล	34	100.00	-	-	-	-	-	-	-	-	-	-	-	-	-	-	-	-	7
ทัศนศิลป์	27	100.00	-	-	-	-	-	-	-	-	-	-	-	-	-	-	-	-	-
ศิลปะการแสดง	39	100.00	-	-	-	-	-	-	-	-	-	-	-	-	-	-	-	-	-
ศิลปะการออกแบบ	54	100.00	-	-	-	-	-	-	-	-	-	-	-	-	-	-	-	-	-
<b>รวม</b>	<b>158</b>	<b>100.00</b>	<b>158</b>	<b>100.00</b>	<b>-</b>	<b>-</b>	<b>-</b>	<b>-</b>	<b>-</b>	<b>-</b>	<b>-</b>	<b>-</b>	<b>-</b>	<b>-</b>	<b>-</b>	<b>-</b>	<b>-</b>	<b>-</b>	<b>7</b>
																			<b>4.43</b>

ตารางที่ 8 (ต่อ) แสดงจำนวนและร้อยละของนิสิตใหม่ จำแนกตามเขตการศึกษา คณะ วิชาเอก สัญชาติและช่องทาง ปีการศึกษา 2561

คณะ / วิชาเอก	ผู้จบ แบบ สำรวจ	สัญชาติ						ช่องทาง									
		ไทย			อื่น ๆ			ไทย			อื่น ๆ						
		จำนวน	ร้อยละ	จำนวน	ร้อยละ	จำนวน	ร้อยละ	จำนวน	ร้อยละ	จำนวน	ร้อยละ	จำนวน	ร้อยละ				
คณะศึกษาศาสตร์																	
ภาควิชาและประเมินทางการศึกษา (4 ปี)	90	100.00	-	-	-	-	90	100.00	-	-	-	-	-	-	-	-	-
เทคโนโลยีและสื่อสารการศึกษา (4 ปี)	88	100.00	-	-	-	-	88	100.00	-	-	-	-	-	-	-	-	-
การศึกษามานุษยวิทยา (5 ปี)	42	100.00	-	-	-	-	42	100.00	-	-	-	-	-	-	-	-	-
คณิตศาสตร์ (5 ปี)	54	100.00	-	-	-	-	54	100.00	-	-	-	-	-	-	-	-	-
พลศึกษา (5 ปี)	57	100.00	-	-	-	-	57	100.00	-	-	-	-	-	-	-	-	-
ภาษาไทย (5 ปี)	28	100.00	-	-	-	-	28	100.00	-	-	-	-	-	-	-	-	-
ภาษาอังกฤษ (5 ปี)	48	100.00	-	-	-	-	48	100.00	-	-	-	-	-	-	-	-	-
วิทยาศาสตร์ - เคมี (5 ปี)	40	100.00	-	-	-	-	40	100.00	-	-	-	-	-	-	-	-	-
วิทยาศาสตร์ - ชีววิทยา (5 ปี)	46	100.00	-	-	-	-	46	100.00	-	-	-	-	-	-	-	-	-
วิทยาศาสตร์ - ฟิสิกส์ (5 ปี)	42	100.00	-	-	-	-	42	100.00	-	-	-	-	-	-	-	-	-
สังคมศึกษา (5 ปี)	34	100.00	-	-	-	-	34	100.00	-	-	-	-	-	-	-	-	-
ศิลปศึกษา (5 ปี)	30	100.00	-	-	-	-	30	100.00	-	-	-	-	-	-	-	-	-
รวม	599	100.00	-	-	-	-	599	100.00	-	-	-	-	-	-	-	-	-
คณะนิติศาสตร์																	
นิติศาสตร์	539	100.00	-	-	-	-	539	363.00	-	-	-	-	-	-	-	-	-
รวม	539	100.00	-	-	-	-	539	100.00	-	-	-	-	-	-	-	-	-
วิทยาลัยการจัดการเพื่อการพัฒนา																	
การบริหารงานตำรวจและกระบวนการยุติธรรม	105	100.00	-	-	-	-	105	363.00	-	-	-	-	-	-	-	-	-
รวม	105	100.00	-	-	-	-	105	100.00	-	-	-	-	-	-	-	-	-
รวมกลุ่มสามหมื่นมหาสารคามและจังหวัดร้อยเอ็ด	2,629	100.00	-	-	-	-	2,629	100.00	-	-	-	-	-	-	-	-	0.27
รวมเขตการศึกษาสงขลา	2,629	100.00	-	-	-	-	2,629	100.00	-	-	-	-	-	-	-	-	0.27
วิทยาลัยเทคโนโลยี																	
คณะนิติศาสตร์	89	100.00	-	-	-	-	89	100.00	-	-	-	-	-	-	-	-	-
นิติศาสตร์	89	100.00	-	-	-	-	89	100.00	-	-	-	-	-	-	-	-	-
รวมกลุ่มสามหมื่นมหาสารคามและจังหวัดร้อยเอ็ด	89	100.00	-	-	-	-	89	100.00	-	-	-	-	-	-	-	-	-

ตารางที่ 8 (ต่อ) แสดงจำนวนและร้อยละของนิสิตใหม่ จำแนกตามเขตการศึกษา คณะ วิชาเอก สัญชาติและร้อยละ ปีการศึกษา 2561

คณะ / วิชาเอก	ผู้ตอบแบบสำรวจ	สัญชาติ						เชื้อชาติ							
		ไทย			อื่น ๆ			ไทย			อื่น ๆ				
		จำนวน	ร้อยละ	จำนวน	ร้อยละ	จำนวน	ร้อยละ	จำนวน	ร้อยละ	จำนวน	ร้อยละ	จำนวน	ร้อยละ		
คณะวิทยาศาสตร์และการกีฬา การแพทย์แผนไทย สาธารณสุขศาสตร์ อาชีวอนามัยและความปลอดภัย วิทยาศาสตร์การกีฬา	43	43	100.00	-	-	-	-	43	100.00	-	-	-	-	-	-
	91	91	100.00	-	-	-	-	91	100.00	-	-	-	-	-	-
	64	64	100.00	-	-	-	-	64	100.00	-	-	-	-	-	-
	50	50	100.00	-	-	-	-	50	100.00	-	-	-	-	-	-
	248	248	100.00	-	-	-	-	248	100.00	-	-	-	-	-	-
คณะพยาบาลศาสตร์ พยาบาลศาสตร์	62	62	100.00	-	-	-	-	62	100.00	-	-	-	-	-	-
	62	62	100.00	-	-	-	-	62	100.00	-	-	-	-	-	-
	310	310	100.00	-	-	-	-	310	100.00	-	-	-	-	-	-
คณะวิทยาศาสตร์ คณิตศาสตร์ เคมี เคมีอุตสาหกรรม จุลชีววิทยา ชีววิทยา เทคโนโลยีสารสนเทศ ฟิสิกส์ เทคโนโลยีและการจัดการพลังงาน วิทยาการคอมพิวเตอร์ วิทยาศาสตร์การประมงและทรัพยากรทางน้ำ วิทยาศาสตร์สิ่งแวดล้อม สถิติ	44	44	100.00	-	-	-	-	44	100.00	-	-	-	-	-	-
	24	24	100.00	-	-	-	-	24	100.00	-	-	-	-	-	-
	10	10	100.00	-	-	-	-	10	100.00	-	-	-	-	-	-
	14	14	100.00	-	-	-	-	14	100.00	-	-	-	-	-	-
	34	34	100.00	-	-	-	-	34	100.00	-	-	-	-	-	-
	10	10	100.00	-	-	-	-	10	100.00	-	-	-	-	-	-
	9	9	100.00	-	-	-	-	9	100.00	-	-	-	-	-	-
	-	-	#DIV/0!	-	-	-	-	-	#DIV/0!	-	-	-	-	-	-
	19	19	100.00	-	-	-	-	19	100.00	-	-	-	-	-	-
	11	11	100.00	-	-	-	-	11	100.00	-	-	-	-	-	-
	16	16	100.00	-	-	-	-	16	100.00	-	-	-	-	-	-
	2	2	100.00	-	-	-	-	2	100.00	-	-	-	-	-	-
	193	193	100.00	-	-	-	-	193	100.00	-	-	-	-	-	-
คณะเทคโนโลยีและการพัฒนาชุมชน เกษตรศาสตร์ สัตวศาสตร์ เทคโนโลยีการเกษตรและการพัฒนาชุมชน	20	20	100.00	-	-	-	-	20	100.00	-	-	-	-	-	-
	22	22	100.00	-	-	-	-	22	100.00	-	-	-	-	-	-
	21	21	100.00	-	-	-	-	21	100.00	-	-	-	-	-	-
	63	63	100.00	-	-	-	-	63	100.00	-	-	-	-	-	-
	รวม	63	63	100.00	-	-	-	63	100.00	-	-	-	-	-	-



ตารางที่ 8 (ต่อ) แสดงจำนวนและร้อยละของนิสิตใหม่ จำนวนตามเขตการศึกษา คณะ วิชาเอก สัญชาติและเชื้อชาติ ปีการศึกษา 2561

คณะ / วิชาเอก	ผู้ตอบแบบสำรวจ	สัญชาติ						เชื้อชาติ									
		ไทย		จีน		อื่นๆ		ไทย		จีน		อื่นๆ					
		จำนวน	ร้อยละ	จำนวน	ร้อยละ	จำนวน	ร้อยละ	จำนวน	ร้อยละ	จำนวน	ร้อยละ	จำนวน	ร้อยละ				
คณะวิศวกรรมศาสตร์																	
วิศวกรรมเมคคาทรอนิกส์	21	100.00	-	-	-	-	21	100.00	-	-	-	-	-	-	-	-	-
วิศวกรรมช่างท่อและท่อลิเนียร์	22	100.00	-	-	-	-	22	100.00	-	-	-	-	-	-	-	-	-
รวม	43	100.00	-	-	-	-	43	100.00	-	-	-	-	-	-	-	-	-
คณะอุตสาหกรรมเกษตรและชีวภาพ																	
วิทยาศาสตร์และเทคโนโลยีอาหาร	17	100.00	-	-	-	-	17	100.00	-	-	-	-	-	-	-	-	-
รวม	17	100.00	-	-	-	-	17	100.00	-	-	-	-	-	-	-	-	-
รวมกลุ่มสาขาวิทยาศาสตร์และเทคโนโลยี	316	100.00	-	-	-	-	316	100.00	-	-	-	-	-	-	-	-	-
รวมเขตการศึกษาพื้นที่สูง	715	100.00	-	-	-	-	715	100.00	-	-	-	-	-	-	-	-	-
รวมระดับปริญญาตรี	3,344	100.00	-	-	-	-	3,344	100.00	-	-	-	-	-	-	7	0.21	-

ตารางที่ 9 แสดงจำนวนและร้อยละของนิสิตใหม่ จำนวนตามเขตการศึกษา คณะ วิชาเอก สถาบันและสถานภาพ ปีการศึกษา 2561

คณะ / วิชาเอก	ผู้จบ		สถาบัน										สถานภาพสมรส					
	แบบ	สำเนา	พุทธ		คริสต์		อิสลาม		จิตซ์		อื่นระบุ		โสด	สมรส		อื่นระบุ		
			จำนวน	ร้อยละ	จำนวน	ร้อยละ	จำนวน	ร้อยละ	จำนวน	ร้อยละ	จำนวน	ร้อยละ		จำนวน	ร้อยละ			
<b>วิทยาเขตสงขลา</b>																		
คณะมนุษยศาสตร์และสังคมศาสตร์																		
การจัดการทรัพยากรมนุษย์		69	50	72.46	-	-	18	26.09	-	-	-	1	1.45	69	100.00	-	-	
การบริหารและพัฒนาชุมชน		55	50	90.91	-	-	4	7.27	-	-	-	1	1.82	55	100.00	-	-	
รัฐประศาสนศาสตร์		38	28	73.68	-	-	9	23.68	-	-	-	1	2.63	38	100.00	-	-	
ประวัติศาสตร์		44	39	88.64	-	-	5	11.36	-	-	-	-	-	44	100.00	-	-	
การปกครองท้องถิ่น		-	-	#DIV/0!	-	#DIV/0!	-	#DIV/0!	-	#DIV/0!	-	-	-	-	#DIV/0!	-	#DIV/0!	
ภาษาไทย		43	30	69.77	-	-	10	23.26	-	-	3	6.98	43	100.00	-	-	3.45	
ภาษาบาลี		29	6	20.69	-	-	23	79.31	-	-	-	-	28	96.55	-	-	1	
ภาษาจีน		65	54	83.08	-	-	9	13.85	-	-	2	3.08	64	98.46	-	-	1	
ภาษาอังกฤษ		120	79	65.83	2	1.67	39	32.50	-	-	-	-	119	99.17	-	-	1	
บรรณารักษศาสตร์และสารนิเทศศึกษา		46	35	76.09	-	-	9	19.57	-	-	2	4.35	46	100.00	-	-	0.83	
ภูมิศาสตร์		36	31	86.11	-	-	5	13.89	-	-	-	-	36	100.00	-	-	-	
นิเทศศาสตร์		42	38	90.48	-	-	4	9.52	-	-	-	-	42	100.00	-	-	-	
ภาษาญี่ปุ่น		71	61	85.92	-	-	8	11.27	-	-	2	2.82	71	100.00	-	-	-	
<b>รวม</b>		<b>658</b>	<b>501</b>	<b>76.14</b>	<b>2</b>	<b>0.30</b>	<b>143</b>	<b>21.73</b>	<b>-</b>	<b>-</b>	<b>12</b>	<b>1.82</b>	<b>655</b>	<b>99.54</b>	<b>-</b>	<b>-</b>	<b>3</b>	<b>0.46</b>
<b>คณะเศรษฐศาสตร์และบริหารธุรกิจ</b>																		
เศรษฐศาสตร์		112	86	76.79	-	-	23	20.54	-	-	3	2.68	112	100.00	-	-	-	-
การตลาด		110	76	69.09	-	-	33	30.00	-	-	1	0.91	109	99.09	-	-	1	0.91
การบัญชี		126	94	74.60	1	0.79	28	22.22	-	-	3	2.38	126	100.00	-	-	-	-
การประกอบการและการจัดการ		104	80	76.92	1	0.96	22	21.15	-	-	1	0.96	102	98.08	1	0.96	1	0.96
การจัดการธุรกิจการทั่วยุโรปใหม่		118	89	75.42	-	-	25	21.19	-	-	4	3.39	118	100.00	-	-	-	-
<b>รวม</b>		<b>570</b>	<b>425</b>	<b>74.56</b>	<b>2</b>	<b>0.35</b>	<b>131</b>	<b>22.98</b>	<b>-</b>	<b>-</b>	<b>12</b>	<b>2.11</b>	<b>567</b>	<b>99.47</b>	<b>1</b>	<b>0.18</b>	<b>2</b>	<b>0.35</b>
<b>คณะศิลปกรรมศาสตร์</b>																		
ดุริยางคศิลป์ไทย		4	4	100.00	-	-	-	-	-	-	-	-	-	4	100.00	-	-	-
ดุริยางคศาสตร์สากล		34	32	94.12	-	-	1	2.94	-	-	1	2.94	34	100.00	-	-	-	-
ทัศนศิลป์		27	18	66.67	-	-	5	18.52	-	-	4	14.81	27	100.00	-	-	-	-
ศิลปะการแสดง		39	38	97.44	-	-	-	-	-	-	1	2.56	39	100.00	-	-	-	-
ศิลปะการออกแบบ		54	44	81.48	1	1.85	9	16.67	-	-	-	-	53	98.15	-	-	1	1.85
<b>รวม</b>		<b>158</b>	<b>136</b>	<b>86.08</b>	<b>1</b>	<b>0.63</b>	<b>15</b>	<b>9.49</b>	<b>-</b>	<b>-</b>	<b>6</b>	<b>3.80</b>	<b>157</b>	<b>99.37</b>	<b>-</b>	<b>-</b>	<b>1</b>	<b>0.63</b>

ตารางที่ 9 (ต่อ) แสดงจำนวนและร้อยละของนิสิตใหม่ จำนวนตามเขตการศึกษา คณะ วิชาเอก สถาบันและสถานภาพ ปีการศึกษา 2561

คณะ / วิชาเอก	ผู้ตอบแบบสำรวจ	สถาบัน										สถานภาพนิสิต						
		พุทธ		คริสต์		อิสลาม		อื่นๆ		โศด		ณรต		ไม่ระบุ				
		จำนวน	ร้อยละ	จำนวน	ร้อยละ	จำนวน	ร้อยละ	จำนวน	ร้อยละ	จำนวน	ร้อยละ	จำนวน	ร้อยละ	จำนวน	ร้อยละ			
คณะศึกษาศาสตร์	การวัดและประเมินทางการศึกษา (4 ปี)	90	65.56	-	-	31	34.44	-	-	-	-	90	100.00	-	-	-	-	
	เทคโนโลยีและสื่อทางการศึกษา (4 ปี)	88	69.32	1	1.14	26	29.55	-	-	-	-	88	100.00	-	-	-	-	
	การศึกษานานาชาติ (5 ปี)	42	38.10	-	-	25	59.52	-	-	1	2.38	42	100.00	-	-	-	-	
	คณิตศาสตร์ (5 ปี)	54	40	74.07	-	-	14	25.93	-	-	-	54	100.00	-	-	-	-	
	พหุศึกษา (5 ปี)	57	40	70.18	-	-	16	28.07	-	-	1	1.75	57	100.00	-	-	-	-
	ภาษาไทย (5 ปี)	28	20	71.43	-	-	8	28.57	-	-	-	-	28	100.00	-	-	-	-
	ภาษาอังกฤษ (5 ปี)	48	23	47.92	2	4.17	22	45.83	-	-	1	2.08	48	100.00	-	-	-	-
	วิทยาศาสตร์ - เคมี (5 ปี)	40	30	75.00	-	-	10	25.00	-	-	-	-	40	100.00	-	-	-	-
	วิทยาศาสตร์ - ชีววิทยา (5 ปี)	46	34	73.91	1	2.17	11	23.91	-	-	-	-	46	100.00	-	-	-	-
	วิทยาศาสตร์ - ฟิสิกส์ (5 ปี)	42	33	78.57	-	-	9	21.43	-	-	-	-	42	100.00	-	-	-	-
	สังคมศึกษา (5 ปี)	34	20	58.82	-	-	14	41.18	-	-	-	-	34	100.00	-	-	-	-
	ศิลปศึกษา (5 ปี)	30	20	66.67	-	-	10	33.33	-	-	-	-	30	100.00	-	-	-	-
	<b>รวม</b>	<b>599</b>	<b>396</b>	<b>66.11</b>	<b>4</b>	<b>0.67</b>	<b>196</b>	<b>32.72</b>	<b>-</b>	<b>-</b>	<b>3</b>	<b>0.50</b>	<b>599</b>	<b>100.00</b>	<b>-</b>	<b>-</b>	<b>-</b>	<b>-</b>
คณะนิติศาสตร์	นิติศาสตร์	539	436	80.89	2	0.37	96	17.81	-	-	5	0.93	539	100.00	-	-	-	-
	<b>รวม</b>	<b>539</b>	<b>436</b>	<b>80.89</b>	<b>2</b>	<b>0.37</b>	<b>96</b>	<b>17.81</b>	<b>-</b>	<b>-</b>	<b>5</b>	<b>0.93</b>	<b>539</b>	<b>100.00</b>	<b>-</b>	<b>-</b>	<b>-</b>	<b>-</b>
วิทยาลัยการจัดการเพื่อการพัฒนา	การบริหารงานตำรวจและกระบวนการยุติธรรม	105	85	80.95	-	-	18	17.14	-	-	2	1.90	105	100.00	-	-	-	-
	<b>รวม</b>	<b>105</b>	<b>85</b>	<b>80.95</b>	<b>-</b>	<b>-</b>	<b>18</b>	<b>17.14</b>	<b>-</b>	<b>-</b>	<b>2</b>	<b>1.90</b>	<b>105</b>	<b>100.00</b>	<b>-</b>	<b>-</b>	<b>-</b>	<b>-</b>
	รวมกลุ่มสาขานิติศาสตร์และสังคมศาสตร์	2,629	1,979	75.28	11	0.42	599	22.78	-	-	40	1.52	2,622	99.73	1	0.04	6	0.23
	รวมเขตการศึกษาสงขลา	2,629	1,979	75.28	11	0.42	599	22.78	-	-	40	1.52	2,622	99.73	1	0.04	6	0.23
วิทยาลัยแพทย	คณะนิติศาสตร์	89	75	84.27	-	-	14	15.73	-	-	-	89	100.00	-	-	-	-	-
	<b>รวมกลุ่มสาขานิติศาสตร์และสังคมศาสตร์</b>	<b>89</b>	<b>75</b>	<b>84.27</b>	<b>-</b>	<b>-</b>	<b>14</b>	<b>15.73</b>	<b>-</b>	<b>-</b>	<b>-</b>	<b>89</b>	<b>100.00</b>	<b>-</b>	<b>-</b>	<b>-</b>	<b>-</b>	<b>-</b>

ตารางที่ 9 (ต่อ) แสดงจำนวนและร้อยละของนิสิตใหม่ จำแนกตามเขตการศึกษา คณะ วิชาเอก ศาสนาและสถานภาพ ปีการศึกษา 2561

คณะ / วิชาเอก	ผู้ตอบแบบสำรวจ	ศาสนา						สถานภาพสมรส												
		พุทธ		คริสต์		อิสลาม		ฉีกซ์		ไม่ระบุ		โสด		สมรส		ไม่ระบุ				
		จำนวน	ร้อยละ	จำนวน	ร้อยละ	จำนวน	ร้อยละ	จำนวน	ร้อยละ	จำนวน	ร้อยละ	จำนวน	ร้อยละ	จำนวน	ร้อยละ	จำนวน	ร้อยละ	จำนวน	ร้อยละ	
คณะวิทยาศาสตร์และเทคโนโลยี การแพทย์แผนไทย สาธารณสุขศาสตร์ อาชีวอนามัยและความปลอดภัย วิทยาศาสตร์การกีฬา	43	8	18.60	-	-	35	81.40	-	-	-	-	-	-	-	-	-	-	-	-	
	91	56	61.54	-	-	33	36.26	-	-	2	2.20	-	-	-	-	-	-	-	-	
	64	30	46.88	-	-	32	50.00	-	-	2	3.13	-	-	-	-	-	-	-	-	
	50	24	48.00	-	-	25	50.00	-	-	1	2.00	-	-	-	-	-	-	-	-	
	<b>รวม</b>	<b>248</b>	<b>118</b>	<b>47.58</b>	-	-	<b>125</b>	<b>50.40</b>	-	-	<b>5</b>	<b>2.02</b>	-	-	-	-	-	-	-	
คณะพยาบาลศาสตร์ พยาบาลศาสตร์	62	43	69.35	-	-	19	30.65	-	-	-	-	-	-	-	-	-	-	-	-	
	62	43	69.35	-	-	19	30.65	-	-	-	-	-	-	-	-	-	-	-	-	
	<b>รวม</b>	<b>310</b>	<b>161</b>	<b>51.94</b>	-	-	<b>144</b>	<b>46.45</b>	-	-	<b>5</b>	<b>1.61</b>	-	-	-	-	-	-	-	
คณะวิทยาศาสตร์ คณิตศาสตร์ เคมี เคมีอุตสาหกรรม จุลชีววิทยา ชีววิทยา เทคโนโลยีสารสนเทศ ฟิสิกส์ เทคโนโลยีและการจัดการพลังงาน วิทยาการคอมพิวเตอร์ วิทยาศาสตร์การประมงและทรัพยากรทางน้ำ วิทยาศาสตร์สิ่งแวดล้อม สถิติ	44	33	75.00	-	-	11	25.00	-	-	-	-	-	-	-	-	-	-	-	-	
	24	16	66.67	-	-	8	33.33	-	-	-	-	-	-	-	-	-	-	-	-	
	10	10	100.00	-	-	-	-	-	-	-	-	-	-	-	-	-	-	-	-	
	14	10	71.43	-	-	4	28.57	-	-	-	-	-	-	-	-	-	-	-	-	
	34	23	67.65	-	-	11	32.35	-	-	-	-	-	-	-	-	-	-	-	-	
	10	6	60.00	-	-	4	40.00	-	-	-	-	-	-	-	-	-	-	-	-	
	9	6	66.67	-	-	3	33.33	-	-	-	-	-	-	-	-	-	-	-	-	
	-	-	#DIV/0!	-	-	-	-	#DIV/0!	-	-	-	-	-	-	-	-	-	-	-	#DIV/0!
	19	9	47.37	-	-	8	42.11	-	-	2	10.53	-	-	-	-	-	-	-	-	-
	11	9	81.82	-	-	2	18.18	-	-	-	-	-	-	-	-	-	-	-	-	-
	16	11	68.75	-	-	4	25.00	-	-	1	6.25	-	-	-	-	-	-	-	-	-
	2	-	-	-	-	2	100.00	-	-	-	-	-	-	-	-	-	-	-	-	-
	<b>รวม</b>	<b>193</b>	<b>133</b>	<b>68.91</b>	-	-	<b>57</b>	<b>29.53</b>	-	-	<b>3</b>	<b>1.55</b>	-	-	-	-	-	-	-	-
คณะเทคโนโลยีและการพัฒนาชุมชน เกษตรศาสตร์ สัตวศาสตร์ เทคโนโลยีการเกษตรและการพัฒนาชุมชน	20	17	85.00	-	-	2	10.00	-	-	1	5.00	-	-	-	-	-	-	-	-	
	22	20	90.91	-	-	1	4.55	-	-	1	4.55	-	-	-	-	-	-	-	-	
	21	18	85.71	-	-	3	14.29	-	-	-	-	-	-	-	-	-	-	-	-	
	<b>รวม</b>	<b>63</b>	<b>55</b>	<b>87.30</b>	-	-	<b>6</b>	<b>9.52</b>	-	-	<b>2</b>	<b>3.17</b>	-	-	-	-	-	-	-	<b>1.59</b>

ตารางที่ 9 (ต่อ) แสดงจำนวนและร้อยละของนิสิตใหม่ จำนวนตามเขตการศึกษา คณะ วิชาเอก ศาสนาและสถานภาพ ปีการศึกษา 2561

คณะ / วิชาเอก	ผู้จบ		ศาสนา						สถานภาพสมรส									
	แบบ	จำนวน	ร้อยละ	คริสต์		อิสลาม		อื่นๆ		ไม่ระบุ		โสด		สมรส		ไม่ระบุ		
				จำนวน	ร้อยละ	จำนวน	ร้อยละ	จำนวน	ร้อยละ	จำนวน	ร้อยละ	จำนวน	ร้อยละ	จำนวน	ร้อยละ	จำนวน	ร้อยละ	
																		จำนวน
คณะวิศวกรรมศาสตร์																		
วิศวกรรมคอมพิวเตอร์	21	14	66.67	-	7	33.33	-	-	-	-	-	21	100.00	-	-	-	-	-
วิศวกรรมคณากรอภิศ์	22	17	77.27	-	5	22.73	-	-	-	-	-	22	100.00	-	-	-	-	-
วิศวกรรมช่างและพอลิเมอร์	43	31	72.09	-	12	27.91	-	-	-	-	-	43	100.00	-	-	-	-	-
คณะอุตสาหกรรมเกษตรและชีวภาพ																		
วิทยาศาสตร์และเทคโนโลยีการ	17	10	58.82	-	7	41.18	-	-	-	-	-	17	100.00	-	-	-	-	-
วิทยาศาสตร์และเทคโนโลยีการ	17	10	58.82	-	7	41.18	-	-	-	-	-	17	100.00	-	-	-	-	-
รวมกลุ่มสาขาวิทยาศาสตร์และเทคโนโลยี	316	229	72.47	-	82	25.95	-	-	-	-	-	5	1.58	-	-	-	1	0.32
รวมเขตการศึกษาทั้งหมด	715	465	65.03	-	240	33.57	-	-	-	-	-	10	1.40	-	-	-	1	0.14
รวมระดับปริญญาตรี	3,344	2,444	73.09	11	0.33	839	25.09	-	-	-	-	50	1.50	-	-	-	2	0.06

ตารางที่ 10 แสดงจำนวนและร้อยละของนิสิตใหม่ จำนวนตามเขตการศึกษา คณะ วิชาเอกและภูมิภาคของนิสิต ประจำปีการศึกษา 2561

คณะ/วิชาเอก	ผู้ตอบแบบสำรวจ	ภูมิภาค 3 จังหวัดชายแดนภาคใต้ของนิสิต												
		นราธิวาส		ยะลา		ปัตตานี		จังหวัดอื่นๆ		ไม่ระบุ				
		จำนวน	ร้อยละ	จำนวน	ร้อยละ	จำนวน	ร้อยละ	จำนวน	ร้อยละ	จำนวน	ร้อยละ			
<b>วิทยาลัยสงขลา</b>														
คณะมนุษยศาสตร์และสังคมศาสตร์														
การจัดการทรัพยากรมนุษย์	69	4	5.80	3	4.35	3	4.35	59	85.51	-	-	-	-	-
การบริหารและพัฒนาชุมชน	55	2	3.64	2	3.64	2	3.64	49	89.09	-	-	-	-	-
รัฐประศาสนศาสตร์	38	2	5.26	2	5.26	3	7.89	31	81.58	-	-	-	-	-
ประวัติศาสตร์	44	2	4.55	-	-	1	2.27	41	93.18	-	-	-	-	-
การปกครองท้องถิ่น	-	-	#DIT/0!	-	#DIT/0!	-	#DIT/0!	-	#DIT/0!	-	#DIT/0!	-	#DIT/0!	-
ภาษาไทย	43	6	13.95	2	4.65	3	6.98	32	74.42	-	-	-	-	-
ภาษาบาลี	29	4	13.79	2	6.90	6	20.69	17	58.62	-	-	-	-	-
ภาษาจีน	65	2	3.08	7	10.77	5	7.69	51	78.46	-	-	-	-	-
ภาษาอังกฤษ	120	9	7.50	1	0.83	4	3.33	106	88.33	-	-	-	-	-
บรรณารักษศาสตร์และสารนิเทศศึกษา	46	1	2.17	3	6.52	-	-	42	91.30	-	-	-	-	-
ภูมิศาสตร์	36	5	13.89	1	2.78	2	5.56	28	77.78	-	-	-	-	-
นิติศาสตร์	42	3	7.14	6	14.29	3	7.14	30	71.43	-	-	-	-	-
ภาษาญี่ปุ่น	71	-	-	1	1.41	-	-	70	98.59	-	-	-	-	-
<b>รวม</b>	<b>658</b>	<b>40</b>	<b>6.08</b>	<b>30</b>	<b>4.56</b>	<b>32</b>	<b>4.86</b>	<b>556</b>	<b>84.50</b>					
<b>คณะเศรษฐศาสตร์และบริหารธุรกิจ</b>														
เศรษฐศาสตร์	112	4	3.57	7	6.25	6	5.36	95	84.82	-	-	-	-	-
การตลาด	110	5	4.55	2	1.82	2	1.82	101	91.82	-	-	-	-	-
การบัญชี	126	5	3.97	5	3.97	8	6.35	108	85.71	-	-	-	-	-
การประกอบการและการจัดการ	104	8	7.69	3	2.88	3	2.88	90	86.54	-	-	-	-	-
การจัดการธุรกิจการค้าสมัยใหม่	118	1	0.85	8	6.78	2	1.69	107	90.68	-	-	-	-	-
<b>รวม</b>	<b>570</b>	<b>23</b>	<b>4.04</b>	<b>25</b>	<b>4.39</b>	<b>21</b>	<b>3.68</b>	<b>501</b>	<b>87.89</b>					
<b>คณะศิลปกรรมศาสตร์</b>														
ดุริยางคศาสตร์ไทย	4	-	-	-	-	-	-	4	100.00	-	-	-	-	-
ดุริยางคศาสตร์สากล	34	-	-	3	8.82	-	-	31	91.18	-	-	-	-	-
ทัศนศิลป์	27	-	-	1	3.70	1	3.70	25	92.59	-	-	-	-	-
ศิลปะการแสดง	39	2	5.13	1	2.56	1	2.56	35	89.74	-	-	-	-	-
ศิลปะการออกแบบ	54	1	1.85	1	1.85	2	3.70	50	92.59	-	-	-	-	-
<b>รวม</b>	<b>158</b>	<b>3</b>	<b>1.90</b>	<b>6</b>	<b>3.80</b>	<b>4</b>	<b>2.53</b>	<b>145</b>	<b>91.77</b>					

ตารางที่ 10 (ต่อ) แสดงจำนวนและร้อยละของนิสิตใหม่ เข้ามาตามเขตการศึกษา คณะ วิชาเอกและภูมิภาคให้ของนิสิต ประจำปีการศึกษา 2561

คณะ / วิชาเอก	ผู้ตอบแบบสำรวจ	ภูมิภาคและภูมิภาคให้ของนิสิต											
		นครราชสีมา		ยะลา		ปัตตานี		จังหวัดอื่นๆ		ไม่ระบุ			
		จำนวน	ร้อยละ	จำนวน	ร้อยละ	จำนวน	ร้อยละ	จำนวน	ร้อยละ	จำนวน	ร้อยละ		
คณะศึกษาศาสตร์ การวัดและประเมินทางการศึกษา (4 ปี) เทคโนโลยีและสื่อสารการศึกษา (4 ปี) การศึกษาระดับมัธยมศึกษา (5 ปี) คณิตศาสตร์ (5 ปี) พลศึกษา (5 ปี) ภาษาไทย (5 ปี) ภาษาอังกฤษ (5 ปี) วิทยาศาสตร์ - เคมี (5 ปี) วิทยาศาสตร์ - ชีววิทยา (5 ปี) วิทยาศาสตร์ - ฟิสิกส์ (5 ปี) สังคมศึกษา (5 ปี) ศิลปศึกษา (5 ปี)	90	6	6.67	6	6.67	1	1.11	77	85.56	-	-	-	-
	88	6	6.82	3	3.41	7	7.95	72	81.82	-	-	-	-
	42	1	2.38	-	-	-	-	41	97.62	-	-	-	-
	54	3	5.56	-	-	-	-	51	94.44	-	-	-	-
	57	2	3.51	2	3.51	-	-	53	92.98	-	-	-	-
	28	-	-	2	7.14	1	3.57	25	89.29	-	-	-	-
	48	3	6.25	-	-	1	2.08	44	91.67	-	-	-	-
	40	1	2.50	1	2.50	2	5.00	36	90.00	-	-	-	-
	46	2	4.35	-	-	1	2.17	43	93.48	-	-	-	-
	42	4	9.52	3	7.14	2	4.76	33	78.57	-	-	-	-
	34	2	5.88	3	8.82	-	-	29	85.29	-	-	-	-
	30	1	3.33	1	3.33	-	-	28	93.33	-	-	-	-
	รวม	599	31	5.18	21	3.51	15	2.50	532	88.81	-	-	-
คณะนิติศาสตร์ นิติศาสตร์	539	30	5.57	13	2.41	19	3.53	477	88.50	-	-	-	-
	539	30	5.57	13	2.41	19	3.53	477	88.50	-	-	-	-
วิทยาลัยการจัดการเพื่อการพัฒนา การบริหารงานตำรวจและกระบวนการยุติธรรม	105	30	28.57	13	12.38	19	18.10	43	40.95	-	-	-	-
	105	30	28.57	13	12.38	19	18.10	43	40.95	-	-	-	-
	2,629	157	5.97	108	4.11	110	4.18	2,254	85.74	-	-	-	-
	2,629	157	5.97	108	4.11	110	4.18	2,254	85.74	-	-	-	-
วิทยาลัยแพทย คณะนิติศาสตร์ นิติศาสตร์	89	4	4.49	1	1.12	4	4.49	80	89.89	-	-	-	-
	89	4	4.49	1	1.12	4	4.49	80	89.89	-	-	-	-
	89	4	4.49	1	1.12	4	4.49	80	89.89	-	-	-	-

ตารางที่ 10 (ต่อ) แสดงจำนวนและร้อยละของนิสิตใหม่ จำนวนคนตามเขตการศึกษา คณะ วิชา และภูมิภาคของนิสิต 3 จังหวัดชายแดนภาคใต้ของนิสิต ประจำปีการศึกษา 2561

คณะ/วิชาเอก	ผู้ตอบแบบสำรวจ	ภูมิภาค 3 จังหวัดชายแดนภาคใต้ของนิสิต											
		นครราชสีมา		ยะลา		ปัตตานี		จังหวัดอื่นๆ		ไม่ระบุ			
		จำนวน	ร้อยละ	จำนวน	ร้อยละ	จำนวน	ร้อยละ	จำนวน	ร้อยละ	จำนวน	ร้อยละ		
คณะวิทยาการสุขภาพและการกีฬา	43	9	20.93	14	32.56	7	16.28	13	30.23	-	-		
การแพทย์แผนไทย	91	11	12.09	5	5.49	11	12.09	64	70.33	-	-		
สาธารณสุขศาสตร์	64	1	1.56	4	6.25	3	4.69	56	87.50	-	-		
อาชีวอนามัยและความปลอดภัย	50	-	-	-	-	1	2.00	49	98.00	-	-		
วิทยาศาสตร์การกีฬา	248	21	8.47	23	9.27	22	8.87	182	73.39	-	-		
คณะพยาบาลศาสตร์	62	-	-	-	-	1	1.61	61	98.39	-	-		
พยาบาลศาสตร์	62	-	-	-	-	1	1.61	61	98.39	-	-		
รวม	310	21	6.77	23	7.42	23	7.42	243	78.39	-	-		
คณะวิทยาศาสตร์	44	3	6.82	3	6.82	4	9.09	34	77.27	-	-		
คณิตศาสตร์	24	2	8.33	1	4.17	2	8.33	19	79.17	-	-		
เคมี	10	-	-	-	-	-	-	10	100.00	-	-		
เคมีอุตสาหกรรม	14	-	-	1	7.14	1	7.14	12	85.71	-	-		
อุตสาหกรรมชีววิทยา	34	3	8.82	3	8.82	3	8.82	25	73.53	-	-		
ชีววิทยา	10	1	10.00	-	-	1	10.00	8	80.00	-	-		
เทคโนโลยีสารสนเทศ	9	1	11.11	2	22.22	1	11.11	5	55.56	-	-		
ฟิสิกส์	-	-	-	-	-	-	-	-	-	-	-		
เทคโนโลยีและการจัดการพลังงาน	19	5	26.32	2	10.53	1	5.26	11	57.89	-	-		
วิทยาการคอมพิวเตอร์	11	1	9.09	1	9.09	-	-	9	81.82	-	-		
วิทยาศาสตร์การประมงและทรัพยากรทางน้ำ	16	1	6.25	-	-	-	-	15	93.75	-	-		
วิทยาศาสตร์สิ่งแวดล้อม	2	-	-	-	-	-	-	2	100.00	-	-		
สถิติ	193	17	8.81	13	6.74	13	6.74	150	77.72	-	-		
คณะเทคโนโลยีและการพัฒนาชุมชน	20	1	5.00	-	-	-	-	19	95.00	-	-		
เกษตรศาสตร์	22	-	-	1	4.55	1	4.55	20	90.91	-	-		
สัตวศาสตร์	21	-	-	-	-	1	4.76	20	95.24	-	-		
เทคโนโลยีการเกษตรและการพัฒนาชุมชน	63	1	1.59	1	1.59	2	3.17	59	93.65	-	-		
รวม													



ตารางที่ 10 (ต่อ) แสดงจำนวนและร้อยละของนิสิตใหม่ จำแนกตามเขตการศึกษา คณะ วิชาเอกและภูมิภาคได้ของนิสิต ประจำปีการศึกษา 2561

คณะ/วิชาเอก	ผู้ตอบแบบสำรวจ	ภูมิภาค 3 จังหวัดชายแดนภาคใต้ของนิสิต													
		นราธิวาส		ยะลา		ปัตตานี		จังหวัดอื่นๆ		ไประบุ					
		จำนวน	ร้อยละ	จำนวน	ร้อยละ	จำนวน	ร้อยละ	จำนวน	ร้อยละ	จำนวน	ร้อยละ				
คณะวิทยาศาสตร์															
วิศวกรรมคอมพิวเตอร์	21	-	1	4.76	2	9.52	18	85.71	-	-	-	-	-	-	-
วิศวกรรมโยธาและพลินเอร์	22	2	9.09	-	-	-	20	90.91	-	-	-	-	-	-	-
รวม	43	2	4.65	1	2.33	2	4.65	38	88.37	-	-	-	-	-	-
คณะอุตสาหกรรมเกษตรและชีวภาพ															
วิทยาศาสตร์และเทคโนโลยีอาหาร	17	2	11.76	1	5.88	1	5.88	13	76.47	-	-	-	-	-	-
รวม	17	2	11.76	1	5.88	1	5.88	13	76.47	-	-	-	-	-	-
รวมกลุ่มสาขาวิศวกรรมศาสตร์และเทคโนโลยี	316	22	6.96	16	5.06	18	5.70	260	82.28	-	-	-	-	-	-
รวมเขตการศึกษาทั้งหมด	715	47	6.57	40	5.59	45	6.29	583	81.54	-	-	-	-	-	-
รวมระดับปริญญาตรี	3,344	204	6.10	148	4.43	155	4.64	2,837	84.84	-	-	-	-	-	-

ตารางที่ 10 แสดงจำนวนและร้อยละของบัณฑิตใหม่ จำนวนตามเขตการศึกษา คณะ วิชาเอกและภูมิภาคที่ของผลิต ประจำปีการศึกษา 2561

คณะ/วิชาเอก	ผู้ตอบแบบสำรวจ	ภูมิภาค						ภูมิภาคตอนกลางที่ผลิต												
		นราธิวาส		ยะลา		ปัตตานี		จังหวัดอื่นๆ		อื่นๆ										
		จำนวน	ร้อยละ	จำนวน	ร้อยละ	จำนวน	ร้อยละ	จำนวน	ร้อยละ	จำนวน	ร้อยละ									
<b>วิทยาลัยสงขลา</b>																				
คณะมนุษยศาสตร์และสังคมศาสตร์	69	4	5.80	3	4.35	3	4.35					59	85.51							
การจัดการบริหารการมนุษย์	55	2	3.64	2	3.64	2	3.64					49	89.09							
การบริหารและพัฒนาชุมชน	38	2	5.26	2	5.26	3	7.89					31	81.58							
รัฐประศาสนศาสตร์	44	2	4.55			1	2.27					41	93.18							
ประวัติศาสตร์	-	-	#DIV/0!	-	#DIV/0!	-	#DIV/0!					-	#DIV/0!							
การปกครองท้องถิ่น	43	6	13.95	2	4.65	3	6.98					32	74.42							
ภาษาไทย	29	4	13.79	2	6.90	6	20.69					17	58.62							
ภาษามลายู	65	2	3.08	7	10.77	5	7.69					51	78.46							
ภาษาจีน	120	9	7.50	1	0.83	4	3.33					106	88.33							
ภาษาอังกฤษ	46	1	2.17	3	6.52							42	91.30							
บรรณารักษศาสตร์และสารนิเทศศึกษา	36	5	13.89	1	2.78	2	5.56					28	77.78							
ภูมิศาสตร์	42	3	7.14	6	14.29	3	7.14					30	71.43							
นิติศาสตร์	71	-	-	1	1.41							70	98.59							
ภาษาญี่ปุ่น	658	40	6.08	30	4.56	32	4.86					556	84.50							
<b>รวม</b>																				
<b>คณะเศรษฐศาสตร์และบริหารธุรกิจ</b>																				
เศรษฐศาสตร์	112	4	3.57	7	6.25	6	5.36					95	84.82							
การตลาด	110	5	4.55	2	1.82	2	1.82					101	91.82							
การบัญชี	126	5	3.97	5	3.97	8	6.35					108	85.71							
การประกอบการและการจัดการ	104	8	7.69	3	2.88	3	2.88					90	86.54							
การจัดการธุรกิจการศึกษาระดับใหม่	118	1	0.85	8	6.78	2	1.69					107	90.68							
<b>รวม</b>	570	23	4.04	25	4.39	21	3.68					501	87.89							
<b>คณะศิลปกรรมศาสตร์</b>																				
ดุริยางคศาสตร์ไทย	4	-	-	-	-	-	-					4	100.00							
ดุริยางคศาสตร์สากล	34	-	-	3	8.82							31	91.18							
ทัศนศิลป์	27	-	-	1	3.70	1	3.70					25	92.59							
ศิลปะการแสดง	39	2	5.13	1	2.56	1	2.56					35	89.74							
ศิลปะการออกแบบ	54	1	1.85	1	1.85	2	3.70					50	92.59							
<b>รวม</b>	158	3	1.90	6	3.80	4	2.53					145	91.77							

ตารางที่ 10 (ต่อ) แสดงจำนวนและร้อยละของนิสิตใหม่ จำนวนตามแผนการเรียน คณะ วิชาเอกและภูมิภาคที่ตั้งของนิสิต ประจำปีการศึกษา 2561

คณะ/วิชาเอก	ผู้ตอบแบบสำรวจ	ภูมิภาค 3 จังหวัดชายแดนภาคใต้ของนิสิต															
		นราธิวาส		ยะลา		ปัตตานี		จังหวัดอื่นๆ		ไม่ระบุ							
		จำนวน	ร้อยละ	จำนวน	ร้อยละ	จำนวน	ร้อยละ	จำนวน	ร้อยละ	จำนวน	ร้อยละ						
<b>คณะศึกษาศาสตร์</b>																	
การวัดและประเมินทางการศึกษา (4 ปี)	90	6	6.67	6	6.67	1	1.11	77	85.56	-	-	-	-	-	-	-	-
เทคโนโลยีและสื่อสารการศึกษา (4 ปี)	88	6	6.82	3	3.41	7	7.95	72	81.82	-	-	-	-	-	-	-	-
การศึกษานานาชาติ (5 ปี)	42	1	2.38	-	-	-	-	41	97.62	-	-	-	-	-	-	-	-
คณิตศาสตร์ (5 ปี)	54	3	5.56	-	-	-	-	51	94.44	-	-	-	-	-	-	-	-
พลศึกษา (5 ปี)	57	2	3.51	2	3.51	-	-	53	92.98	-	-	-	-	-	-	-	-
ภาษาไทย (5 ปี)	28	-	-	2	7.14	1	3.57	25	89.29	-	-	-	-	-	-	-	-
ภาษาอังกฤษ (5 ปี)	48	3	6.25	-	-	1	2.08	44	91.67	-	-	-	-	-	-	-	-
วิทยาศาสตร์ - เคมี (5 ปี)	40	1	2.50	1	2.50	2	5.00	36	90.00	-	-	-	-	-	-	-	-
วิทยาศาสตร์ - ชีววิทยา (5 ปี)	46	2	4.35	-	-	1	2.17	43	93.48	-	-	-	-	-	-	-	-
วิทยาศาสตร์ - ฟิสิกส์ (5 ปี)	42	4	9.52	3	7.14	2	4.76	33	78.57	-	-	-	-	-	-	-	-
สังคมศึกษา (5 ปี)	34	2	5.88	3	8.82	-	-	29	85.29	-	-	-	-	-	-	-	-
ศิลปศึกษา (5 ปี)	30	1	3.33	1	3.33	-	-	28	93.33	-	-	-	-	-	-	-	-
<b>รวม</b>	<b>599</b>	<b>31</b>	<b>5.18</b>	<b>21</b>	<b>3.51</b>	<b>15</b>	<b>2.50</b>	<b>532</b>	<b>88.81</b>	-	-	-	-	-	-	-	-
<b>คณะนิติศาสตร์</b>																	
นิติศาสตร์	539	30	5.57	13	2.41	19	3.53	477	88.50	-	-	-	-	-	-	-	-
<b>รวม</b>	<b>539</b>	<b>30</b>	<b>5.57</b>	<b>13</b>	<b>2.41</b>	<b>19</b>	<b>3.53</b>	<b>477</b>	<b>88.50</b>	-	-	-	-	-	-	-	-
<b>วิทยาลัยการจัดการเพื่อการพัฒนา</b>																	
การบริหารงานตำรวจและกระบวนการยุติธรรม	105	30	28.57	13	12.38	19	18.10	43	40.95	-	-	-	-	-	-	-	-
<b>รวม</b>	<b>105</b>	<b>30</b>	<b>28.57</b>	<b>13</b>	<b>12.38</b>	<b>19</b>	<b>18.10</b>	<b>43</b>	<b>40.95</b>	-	-	-	-	-	-	-	-
<b>รวมกลุ่มสถานนุชนาถและสังคมศาสตร์</b>	<b>2,629</b>	<b>157</b>	<b>5.97</b>	<b>108</b>	<b>4.11</b>	<b>110</b>	<b>4.18</b>	<b>2,254</b>	<b>85.74</b>	-	-	-	-	-	-	-	-
<b>รวมเขตการศึกษาสงขลา</b>	<b>2,629</b>	<b>157</b>	<b>5.97</b>	<b>108</b>	<b>4.11</b>	<b>110</b>	<b>4.18</b>	<b>2,254</b>	<b>85.74</b>	-	-	-	-	-	-	-	-
<b>วิทยาลัยทักษิณ</b>																	
คณะนิติศาสตร์																	
นิติศาสตร์	89	4	4.49	1	1.12	4	4.49	80	89.89	-	-	-	-	-	-	-	-
<b>รวมกลุ่มสถานนุชนาถและสังคมศาสตร์</b>	<b>89</b>	<b>4</b>	<b>4.49</b>	<b>1</b>	<b>1.12</b>	<b>4</b>	<b>4.49</b>	<b>80</b>	<b>89.89</b>	-	-	-	-	-	-	-	-

ตารางที่ 10 (ต่อ) แสดงจำนวนและร้อยละของนิสิตใหม่ จำนวนตามเขตการศึกษา คณะ วิชาเอกและภูมิภาคของนิสิต ประจำปีการศึกษา 2561

คณะ/วิชาเอก	ผู้ตอบแบบสำรวจ	ภูมิภาค 3 จังหวัดชายแดนภาคใต้ของนิสิต																
		นราธิวาส		ยะลา		ปัตตานี		จังหวัดอื่นๆ		ไม่ระบุ								
		จำนวน	ร้อยละ	จำนวน	ร้อยละ	จำนวน	ร้อยละ	จำนวน	ร้อยละ	จำนวน	ร้อยละ							
คณะวิทยาการสุขภาพและการกีฬา																		
การแพทย์แผนไทย	43	9	20.93	14	32.56	7	16.28	13	30.23	-	-	-	-	-	-	-	-	
สาธารณสุขศาสตร์	91	11	12.09	5	5.49	11	12.09	64	70.33	-	-	-	-	-	-	-	-	
อาชีวอนามัยและความปลอดภัย	64	1	1.56	4	6.25	3	4.69	56	87.50	-	-	-	-	-	-	-	-	
วิทยาศาสตร์การกีฬา	50	-	-	-	-	1	2.00	49	98.00	-	-	-	-	-	-	-	-	
<b>รวม</b>	<b>248</b>	<b>21</b>	<b>8.47</b>	<b>23</b>	<b>9.27</b>	<b>22</b>	<b>8.87</b>	<b>182</b>	<b>73.39</b>	-	-	-	-	-	-	-	-	
คณะพยาบาลศาสตร์																		
พยาบาลศาสตร์	62	-	-	-	-	1	1.61	61	98.39	-	-	-	-	-	-	-	-	
<b>รวม</b>	<b>62</b>	<b>-</b>	<b>-</b>	<b>-</b>	<b>-</b>	<b>1</b>	<b>1.61</b>	<b>61</b>	<b>98.39</b>	<b>-</b>	<b>-</b>	<b>-</b>	<b>-</b>	<b>-</b>	<b>-</b>	<b>-</b>	<b>-</b>	
<b>รวมกลุ่มสาขาวิทยาศาสตร์สุขภาพ</b>	<b>310</b>	<b>21</b>	<b>6.77</b>	<b>23</b>	<b>7.42</b>	<b>23</b>	<b>7.42</b>	<b>243</b>	<b>78.39</b>	<b>-</b>	<b>-</b>	<b>-</b>	<b>-</b>	<b>-</b>	<b>-</b>	<b>-</b>	<b>-</b>	
คณะวิทยาศาสตร์																		
คณิตศาสตร์	44	3	6.82	3	6.82	4	9.09	34	77.27	-	-	-	-	-	-	-	-	
เคมี	24	2	8.33	1	4.17	2	8.33	19	79.17	-	-	-	-	-	-	-	-	
เคมีอุตสาหกรรม	10	-	-	-	-	-	-	10	100.00	-	-	-	-	-	-	-	-	
อุตสาหกรรมชีววิทยา	14	-	-	1	7.14	1	7.14	12	85.71	-	-	-	-	-	-	-	-	
ชีววิทยา	34	3	8.82	3	8.82	3	8.82	25	73.53	-	-	-	-	-	-	-	-	
เทคโนโลยีสารสนเทศ	10	1	10.00	-	-	1	10.00	8	80.00	-	-	-	-	-	-	-	-	
ฟิสิกส์	9	1	11.11	2	22.22	1	11.11	5	55.56	-	-	-	-	-	-	-	-	
เทคโนโลยีและการจัดการพลังงาน	-	-	#DIF/0!	-	#DIF/0!	-	#DIF/0!	-	#DIF/0!	-	-	-	-	-	-	-	-	
วิทยาการคอมพิวเตอร์	19	5	26.32	2	10.53	1	5.26	11	57.89	-	-	-	-	-	-	-	-	
วิทยาศาสตร์การประมงและทรัพยากรทางน้ำ	11	1	9.09	1	9.09	-	-	9	81.82	-	-	-	-	-	-	-	-	
วิทยาศาสตร์สิ่งแวดล้อม	16	1	6.25	-	-	-	-	15	93.75	-	-	-	-	-	-	-	-	
สถิติ	2	-	-	-	-	-	-	2	100.00	-	-	-	-	-	-	-	-	
<b>รวม</b>	<b>193</b>	<b>17</b>	<b>8.81</b>	<b>13</b>	<b>6.74</b>	<b>13</b>	<b>6.74</b>	<b>150</b>	<b>77.72</b>	<b>-</b>	<b>-</b>	<b>-</b>	<b>-</b>	<b>-</b>	<b>-</b>	<b>-</b>	<b>-</b>	
คณะเทคโนโลยีและการพัฒนาชุมชน																		
เกษตรศาสตร์	20	1	5.00	-	-	-	-	19	95.00	-	-	-	-	-	-	-	-	
สังคมศาสตร์	22	-	-	1	4.55	1	4.55	20	90.91	-	-	-	-	-	-	-	-	
เทคโนโลยีการเกษตรและการพัฒนาชุมชน	21	-	-	-	-	1	4.76	20	95.24	-	-	-	-	-	-	-	-	
<b>รวม</b>	<b>63</b>	<b>1</b>	<b>1.59</b>	<b>1</b>	<b>1.59</b>	<b>2</b>	<b>3.17</b>	<b>59</b>	<b>93.65</b>	<b>-</b>	<b>-</b>	<b>-</b>	<b>-</b>	<b>-</b>	<b>-</b>	<b>-</b>	<b>-</b>	

ตารางที่ 10 (ต่อ) แสดงจำนวนและร้อยละของนิสิตใหม่ จำนวนตามเขตการศึกษา คณะ วิชาเอกและภูมิภาคได้ของนิสิต ประจำปีการศึกษา 2561

คณะ/วิชาเอก	ผู้ตอบแบบสำรวจ	ภูมิภาค 3 จังหวัดชายแดนภาคใต้ของนิสิต												
		นราธิวาส		ยะลา		ปัตตานี		จังหวัดอื่นๆ		ไประบุ				
		จำนวน	ร้อยละ	จำนวน	ร้อยละ	จำนวน	ร้อยละ	จำนวน	ร้อยละ	จำนวน	ร้อยละ			
คณะวิศวกรรมศาสตร์														
วิศวกรรมเมคคาทรอนิกส์	21	-	1	4.76	2	9.52	18	85.71	-	-	-	-	-	-
วิศวกรรมยางและพอลิเมอร์	22	2	9.09	-	-	-	20	90.91	-	-	-	-	-	-
รวม	43	2	4.65	1	2.33	2	4.65	38	88.37	-	-	-	-	-
คณะอุตสาหกรรมเกษตรและชีวภาพ														
วิทยาศาสตร์และเทคโนโลยีอาหาร	17	2	11.76	1	5.88	1	5.88	13	76.47	-	-	-	-	-
รวม	17	2	11.76	1	5.88	1	5.88	13	76.47	-	-	-	-	-
รวมกลุ่มสาขาวิทยาศาสตร์และเทคโนโลยี	316	22	6.96	16	5.06	18	5.70	260	82.28	-	-	-	-	-
รวมเขตการศึกษาทั้งหมด	715	47	6.57	40	5.59	45	6.29	583	81.54	-	-	-	-	-
รวมระดับปริญญาตรี	3,344	204	6.10	148	4.43	155	4.64	2,837	84.84	-	-	-	-	-

ตารางที่ II แสดงจำนวนและร้อยละของนิสิตใหม่ จำนวนตามเขตการศึกษา คณะ วิชา และภูมิภาคของนิสิต วิทยาลัยเทคโนโลยีปัญญาภิวัฒน์ ประจำปีการศึกษา 2561

คณะ/วิชาเอก	ผู้ตอบแบบสำรวจ	ภูมิภาค 5 จังหวัดชายแดนภาคใต้ของนิสิต														
		นราธิวาส		ยะลา		ปัตตานี		สงขลา		สตูล		จังหวัดอื่นๆ		ไม่ระบุ		
		จำนวน	ร้อยละ	จำนวน	ร้อยละ	จำนวน	ร้อยละ	จำนวน	ร้อยละ	จำนวน	ร้อยละ	จำนวน	ร้อยละ	จำนวน	ร้อยละ	
วิทยาลัยสงขลา คณะมนุษยศาสตร์และสังคมศาสตร์ การจัดการทรัพยากรมนุษย์ การบริหารและพัฒนาชุมชน รัฐประศาสนศาสตร์ ประวัติศาสตร์ การปกครองท้องถิ่น ภาษาไทย ภาษามลายู ภาษาจีน ภาษาอังกฤษ บรรณารักษศาสตร์และสารนิเทศศึกษา นิติศาสตร์ นิเทศศาสตร์ ภาษาญี่ปุ่น	69	2	2.90	1	1.45	2	2.90	34	49.28	5	7.25	25	36.23	-	-	
	55	4	7.27	2	3.64	2	3.64	23	41.82	-	-	24	43.64	-	-	
	38	-	-	2	5.26	3	7.89	11	28.95	2	5.26	20	52.63	-	-	
	44	-	-	-	-	-	-	16	36.36	4	9.09	24	54.55	-	-	
	-	-	-	-	-	-	-	-	-	-	-	-	-	-	-	
	43	2	4.65	2	4.65	2	4.65	15	34.88	-	-	22	51.16	-	-	
	29	5	17.24	2	6.90	1	3.45	15	51.72	5	17.24	1	3.45	-	-	
	65	1	1.54	3	4.62	4	6.15	26	40.00	3	4.62	28	43.08	-	-	
	120	4	3.33	5	4.17	8	6.67	40	33.33	8	6.67	55	45.83	-	-	
	46	1	2.17	1	2.17	1	2.17	25	54.35	2	4.35	16	34.78	-	-	
	36	2	5.56	-	-	-	-	16	44.44	1	2.78	17	47.22	-	-	
	42	2	4.76	4	9.52	2	4.76	25	59.52	1	2.38	8	19.05	-	-	
71	2	2.82	4	5.63	6	8.45	27	38.03	2	2.82	30	42.25	-	-		
<b>รวม</b>	<b>658</b>	<b>25</b>	<b>3.80</b>	<b>26</b>	<b>3.95</b>	<b>31</b>	<b>4.71</b>	<b>273</b>	<b>41.49</b>	<b>33</b>	<b>5.02</b>	<b>270</b>	<b>41.03</b>	<b>-</b>	<b>-</b>	
คณะเศรษฐศาสตร์และบริหารธุรกิจ เศรษฐศาสตร์ การตลาด การบัญชี การประกอบการและการจัดการ การจัดการธุรกิจการค้าสมัยใหม่	112	3	2.68	4	3.57	5	4.46	46	41.07	3	2.68	51	45.54	-	-	
	110	8	7.27	5	4.55	6	5.45	48	43.64	6	5.45	37	33.64	-	-	
	126	7	5.56	3	2.38	4	3.17	34	26.98	7	5.56	71	56.35	-	-	
	104	7	6.73	4	3.85	3	2.88	53	50.96	7	6.73	30	28.85	-	-	
	118	5	4.24	3	2.54	4	3.39	61	51.69	7	5.93	38	32.20	-	-	
	<b>รวม</b>	<b>570</b>	<b>30</b>	<b>5.26</b>	<b>19</b>	<b>3.33</b>	<b>22</b>	<b>3.86</b>	<b>242</b>	<b>42.46</b>	<b>30</b>	<b>5.26</b>	<b>227</b>	<b>39.82</b>	<b>-</b>	<b>-</b>
คณะศิลปกรรมศาสตร์ ดุริยางคศาสตร์ไทย ดุริยางคศาสตร์สากล ทัศนศิลป์ ศิลปะการแสดง ศิลปะการออกแบบ	4	-	-	-	-	-	-	1	25.00	-	-	3	75.00	-	-	
	34	-	-	-	-	-	-	17	50.00	-	-	17	50.00	-	-	
	27	-	-	1	3.70	1	3.70	14	51.85	3	11.11	8	29.63	-	-	
	39	4	10.26	1	2.56	1	2.56	12	30.77	-	-	21	53.85	-	-	
	54	2	3.70	-	-	1	1.85	29	53.70	3	5.56	19	35.19	-	-	
<b>รวม</b>	<b>158</b>	<b>6</b>	<b>3.80</b>	<b>2</b>	<b>1.27</b>	<b>3</b>	<b>1.90</b>	<b>73</b>	<b>46.20</b>	<b>6</b>	<b>3.80</b>	<b>68</b>	<b>43.04</b>	<b>-</b>	<b>-</b>	

ตารางที่ 11 (ต่อ) แสดงจำนวนและร้อยละของนิสิตใหม่ จำนวนตามเขตการศึกษา คณะ วิชาเอกและภูมิภาคที่ตั้งของนิสิต ประจำปีการศึกษา 2561

คณะ/วิชาเอก	ผู้ตอบแบบสำรวจ	ภูมิภาคที่ตั้งของนิสิต													
		นครราชสีมา		ขอนแก่น		อุดรธานี		สงขลา		สตูล		จังหวัดอื่นๆ		ไม่ระบุ	
		จำนวน	ร้อยละ	จำนวน	ร้อยละ	จำนวน	ร้อยละ	จำนวน	ร้อยละ	จำนวน	ร้อยละ	จำนวน	ร้อยละ	จำนวน	ร้อยละ
คณะศึกษาศาสตร์	90	4	4.44	5	5.56	4	4.44	36	40.00	5	5.56	36	40.00	-	-
	88	5	5.68	4	4.55	4	4.55	36	40.91	5	5.68	34	38.64	-	-
	42	5	11.90	2	4.76	5	11.90	8	19.05	11	26.19	11	26.19	-	-
	54	4	7.41	3	5.56	6	11.11	15	27.78	7	12.96	19	35.19	-	-
	57	3	5.26	3	5.26	2	3.51	26	45.61	3	5.26	20	35.09	-	-
	28	5	17.86	2	7.14	5	17.86	1	3.57	7	25.00	8	28.57	-	-
	48	8	16.67	3	6.25	5	10.42	16	33.33	5	10.42	11	22.92	-	-
	40	1	2.50	3	7.50	4	10.00	5	12.50	1	2.50	26	65.00	-	-
	46	3	6.52	2	4.35	2	4.35	8	17.39	4	8.70	27	58.70	-	-
	42	2	4.76	3	7.14	3	7.14	6	14.29	3	7.14	25	59.52	-	-
	34	2	5.88	2	5.88	3	8.82	11	32.35	5	14.71	11	32.35	-	-
	30	5	16.67	2	6.67	2	6.67	5	16.67	1	3.33	15	50.00	-	-
	<b>รวม</b>	<b>599</b>	<b>47</b>	<b>7.85</b>	<b>34</b>	<b>5.68</b>	<b>45</b>	<b>7.51</b>	<b>173</b>	<b>28.88</b>	<b>57</b>	<b>9.52</b>	<b>243</b>	<b>40.57</b>	-
คณะนิติศาสตร์															
	559	49	9.09	25	4.64	29	5.38	185	34.32	26	4.82	225	41.74	-	-
วิทยาลัยการจัดการเพื่อการพัฒนา															
	539	49	9.09	25	4.64	29	5.38	185	34.32	26	4.82	225	41.74	-	-
วิทยาลัยการศึกษาระดับปริญญาตรีและการศึกษาระดับปริญญาโท															
	105	4	3.81	5	4.76	4	3.81	43	40.95	13	12.38	36	34.29	-	-
รวม	105	4	3.81	5	4.76	4	3.81	43	40.95	13	12.38	36	34.29	-	-
	2,629	161	6.12	111	4.22	134	5.10	989	37.62	165	6.28	1,069	40.66	-	-
วิทยาลัยแพทย															
	2,629	161	6.12	111	4.22	134	5.10	989	37.62	165	6.28	1,069	40.66	-	-
คณะนิติศาสตร์															
	89	4	4.49	2	2.25	2	2.25	13	14.61	5	5.62	63	70.79	-	-
รวมกลุ่มงานศูนย์และสังคมศาสตร์															
	89	4	4.49	2	2.25	2	2.25	13	14.61	5	5.62	63	70.79	-	-

ตารางที่ 11 (ต่อ) แสดงจำนวนและร้อยละของนิสิตใหม่ จำนวนตามเขตการศึกษา คณะ วิชาเอกและภูมิภาคใช้ของนิสิต ประจำปีการศึกษา 2561

คณะ / วิชาเอก	ผู้ตอบแบบสำรวจ	ภูมิภาค													
		นครราชสีมา		ยะลา		ปัตตานี		สงขลา		สตูล		จังหวัดอื่นๆ		ไม่ระบุ	
		จำนวน	ร้อยละ	จำนวน	ร้อยละ	จำนวน	ร้อยละ	จำนวน	ร้อยละ	จำนวน	ร้อยละ	จำนวน	ร้อยละ	จำนวน	ร้อยละ
<b>คณะวิทยาศาสตร์และเทคโนโลยี</b>	43	14	32.56	7	16.28	7	16.28	7	16.28	2	4.65	6	13.95	-	-
การแพทย์แผนไทย	91	6	6.59	7	7.69	8	8.79	22	24.18	4	4.40	44	48.35	-	-
สาธารณสุขศาสตร์	64	7	10.94	8	12.50	7	10.94	15	23.44	3	4.69	24	37.50	-	-
อักษรบัณฑิตและศิลปศาสตรบัณฑิต	50	10	20.00	3	6.00	3	6.00	10	20.00	4	8.00	20	40.00	-	-
<b>รวม</b>	<b>248</b>	<b>37</b>	<b>14.92</b>	<b>25</b>	<b>10.08</b>	<b>25</b>	<b>10.08</b>	<b>54</b>	<b>21.77</b>	<b>13</b>	<b>5.24</b>	<b>94</b>	<b>37.90</b>	-	-
<b>คณะพยาบาลศาสตร์</b>	62	2	3.23	5	8.06	2	3.23	14	22.58	5	8.06	34	54.84	-	-
พยาบาลศาสตร์	62	2	3.23	5	8.06	2	3.23	14	22.58	5	8.06	34	54.84	-	-
<b>รวม</b>	<b>310</b>	<b>39</b>	<b>12.58</b>	<b>30</b>	<b>9.68</b>	<b>27</b>	<b>8.71</b>	<b>68</b>	<b>21.94</b>	<b>18</b>	<b>5.81</b>	<b>128</b>	<b>41.29</b>	-	-
<b>คณะวิทยาศาสตร์</b>	44	3	6.82	3	6.82	4	9.09	3	6.82	-	-	31	70.45	-	-
คณิตศาสตร์	24	2	8.33	1	4.17	2	8.33	2	8.33	-	-	17	70.83	-	-
เคมี	10	-	-	-	-	-	-	-	-	-	-	10	100.00	-	-
เคมีอุตสาหกรรม	14	-	-	1	7.14	1	7.14	2	14.29	1	7.14	9	64.29	-	-
ชีววิทยา	34	3	8.82	3	8.82	3	8.82	2	5.88	1	2.94	22	64.71	-	-
เทคโนโลยีสารสนเทศ	10	1	10.00	-	-	1	10.00	1	10.00	1	10.00	6	60.00	-	-
ฟิสิกส์	9	1	11.11	2	22.22	1	11.11	-	-	-	-	5	55.56	-	-
เทคโนโลยีและการจัดการพลังงาน	-	-	#DIV/0!	-	#DIV/0!	-	#DIV/0!	-	#DIV/0!	-	#DIV/0!	-	#DIV/0!	-	#DIV/0!
วิทยาการคอมพิวเตอร์	19	5	26.32	2	10.53	1	5.26	2	10.53	1	5.26	8	42.11	-	-
วิทยาศาสตร์การประมงและทรัพยากรทางน้ำ	11	1	9.09	1	9.09	-	-	-	-	2	18.18	7	63.64	-	-
วิทยาศาสตร์สิ่งแวดล้อม	16	1	6.25	-	-	-	-	3	18.75	3	18.75	9	56.25	-	-
สถิติ	2	-	-	-	-	-	-	2	100.00	-	-	-	-	-	-
<b>รวม</b>	<b>193</b>	<b>17</b>	<b>8.81</b>	<b>13</b>	<b>6.74</b>	<b>13</b>	<b>6.74</b>	<b>17</b>	<b>8.81</b>	<b>9</b>	<b>4.66</b>	<b>124</b>	<b>64.25</b>	-	-
<b>คณะเทคโนโลยีและการพัฒนาชุมชน</b>	20	1	5.00	-	-	-	-	5	25.00	1	5.00	13	65.00	-	-
เกษตรศาสตร์	22	-	-	1	4.55	1	4.55	8	36.36	2	9.09	10	45.45	-	-
เทคโนโลยีการเกษตรและการพัฒนาชุมชน	21	-	-	-	-	1	4.76	2	9.52	1	4.76	17	80.95	-	-
<b>รวม</b>	<b>63</b>	<b>1</b>	<b>1.59</b>	<b>1</b>	<b>1.59</b>	<b>2</b>	<b>3.17</b>	<b>15</b>	<b>23.81</b>	<b>4</b>	<b>6.35</b>	<b>40</b>	<b>63.49</b>	-	-



ตารางที่ 11 (ต่อ) แสดงจำนวนและร้อยละของนิสิตใหม่ จำแนกตามเขตการศึกษา คณะ วิชาเอกและภูมิภาคใช้ของนิสิต ประจำปีการศึกษา 2561

คณะ/วิชาเอก	ผู้ตอบแบบสำรวจ	ภูมิภาค 5 จังหวัดชายแดนภาคใต้ของนิสิต															
		นราธิวาส		ยะลา		ปัตตานี		สงขลา		สตูล		จังหวัดอื่นๆ		ไประบุ			
		จำนวน	ร้อยละ	จำนวน	ร้อยละ	จำนวน	ร้อยละ	จำนวน	ร้อยละ	จำนวน	ร้อยละ	จำนวน	ร้อยละ	จำนวน	ร้อยละ		
คณะวิทยาศาสตร์	21	-	1	4.76	2	9.52	2	9.52	2	9.52	14	66.67	-	-			
วิทยาลัยการเกษตรและเทคโนโลยีการยาง	22	2	9.09	-	-	-	-	2	9.09	4	18.18	14	63.64	-			
รวม	43	2	4.65	1	2.33	2	4.65	4	9.30	6	13.95	28	65.12	-			
คณะอุตสาหกรรมเกษตรและชีวภาพ	17	2	11.76	1	5.88	1	5.88	4	23.53	3	17.65	6	35.29	-			
รวม	17	2	11.76	1	5.88	1	5.88	4	23.53	3	17.65	6	35.29	-			
รวมกลุ่มสาขาวิทยาศาสตร์และเทคโนโลยี	316	22	6.96	16	5.06	18	5.70	40	12.66	22	6.96	198	62.66	-			
รวมเขตการศึกษาทั้งหมด	715	65	9.09	48	6.71	47	6.57	121	16.92	45	6.29	389	54.41	-			
รวมระดับปริญญาตรี	3,344	226	6.76	159	4.75	181	5.41	1,110	33.19	210	6.28	1,458	43.60	-			

ตารางที่ 12 แสดงจำนวนและร้อยละของนิสิตใหม่ จำนวนตามเขตการศึกษา คณะ วิชาเอก และภาคที่เกิดของนิสิต ประจำปีการศึกษา 2561

คณะ / วิชาเอก	ผู้ตอบแบบสำรวจ	ภาคที่เกิดของนิสิต															
		ใต้		กลาง		ตะวันออก		ตะวันตก		ตะวันออกเฉียงเหนือ		เหนือ		กรุงเทพฯ		ปริมณฑล	
		จำนวน	ร้อยละ	จำนวน	ร้อยละ	จำนวน	ร้อยละ	จำนวน	ร้อยละ	จำนวน	ร้อยละ	จำนวน	ร้อยละ	จำนวน	ร้อยละ	จำนวน	ร้อยละ
<b>วิทยาลัยสงฆ์</b>																	
คณะมนุษยศาสตร์และสังคมศาสตร์	69	98.55	1	1.45	-	-	-	-	-	-	-	-	-	-	-	-	-
การจัดการทรัพยากรมนุษย์	55	98.18	-	-	-	-	-	-	-	1	1.82	-	-	-	-	-	-
การบริหารและพัฒนาชุมชน	38	100.00	-	-	-	-	-	-	-	-	-	-	-	-	-	-	-
รัฐประศาสนศาสตร์	44	97.73	1	2.27	-	-	-	-	-	-	-	-	-	-	-	-	-
ประวัติศาสตร์	-	#DIV/0!	-	#DIV/0!	-	#DIV/0!	-	#DIV/0!	-	#DIV/0!	-	#DIV/0!	-	#DIV/0!	-	#DIV/0!	-
การปกครองท้องถิ่น	43	100.00	-	-	-	-	-	-	-	-	-	-	-	-	-	-	-
ภาษาไทย	29	100.00	-	-	-	-	-	-	-	-	-	-	-	-	-	-	-
ภาษาบาลี	65	96.92	-	-	1	1.54	-	-	1	1.54	-	-	-	-	-	-	-
ภาษาจีน	120	97.50	1	0.83	-	-	-	-	1	0.83	-	-	-	-	-	-	-
ภาษาอังกฤษ	46	100.00	-	-	-	-	-	-	-	-	-	-	-	-	-	-	-
บรรณารักษศาสตร์และสารนิเทศศึกษา	36	100.00	-	-	-	-	-	-	-	-	-	-	-	-	-	-	-
ภูมิศาสตร์	42	100.00	-	-	-	-	-	-	-	-	-	-	-	-	-	-	-
นิเทศศาสตร์	71	97.18	-	-	-	-	-	-	2	2.82	-	-	-	-	-	-	-
ภาษาญี่ปุ่น	658	98.48	3	0.46	1	0.15	3	0.46	2	0.30	1	0.15	-	-	-	-	-
<b>คณะเศรษฐศาสตร์และบริหารธุรกิจ</b>																	
เศรษฐศาสตร์	112	99.11	-	-	-	-	-	-	-	-	-	-	-	-	-	-	-
การตลาด	110	99.09	-	-	-	-	-	-	-	-	-	-	1	0.91	-	-	-
การบัญชี	126	100.00	-	-	-	-	-	-	-	-	-	-	-	-	-	-	-
การประกอบการและการจัดการ	104	100.00	-	-	-	-	-	-	-	-	-	-	-	-	-	-	-
การจัดการธุรกิจการศึกษานิวซีแลนด์	118	98.31	-	-	-	-	-	-	2	1.69	-	-	-	-	-	-	-
<b>รวม</b>	<b>570</b>	<b>99.30</b>	<b>-</b>	<b>-</b>	<b>-</b>	<b>-</b>	<b>-</b>	<b>-</b>	<b>2</b>	<b>0.35</b>	<b>1</b>	<b>0.18</b>	<b>1</b>	<b>0.18</b>	<b>-</b>	<b>-</b>	<b>-</b>
<b>คณะศิลปกรรมศาสตร์</b>																	
ดุริยางคศาสตร์ไทย	4	100.00	-	-	-	-	-	-	-	-	-	-	-	-	-	-	-
ดุริยางคศาสตร์สากล	34	97.06	-	-	-	-	-	-	1	2.94	-	-	-	-	-	-	-
ทัศนศิลป์	27	100.00	-	-	-	-	-	-	-	-	-	-	-	-	-	-	-
ศิลปะการแสดง	39	100.00	-	-	-	-	-	-	-	-	-	-	-	-	-	-	-
ศิลปะการออกแบบ	54	98.15	-	-	-	-	-	-	1	1.85	-	-	-	-	-	-	-
<b>รวม</b>	<b>158</b>	<b>98.73</b>	<b>-</b>	<b>-</b>	<b>-</b>	<b>-</b>	<b>-</b>	<b>-</b>	<b>2</b>	<b>1.27</b>	<b>-</b>	<b>-</b>	<b>-</b>	<b>-</b>	<b>-</b>	<b>-</b>	<b>-</b>

ตารางที่ 12 (ต่อ) แสดงจำนวนและร้อยละของนิสิตใหม่ อื่นนอกตามเขตการศึกษา คณะ วิชาเอก และภาคที่เกิดของนิสิต ประจำปีการศึกษา 2561

ผู้ตอบแบบสำรวจ	คณะ / วิชาเอก	ภาคที่เกิดของนิสิต																	
		ใต้		กลาง		ตะวันออก		ตะวันตก		ตะวันออกไกลเหนือ		เหนือ		กรุงเทพฯ		ไประบุ			
		จำนวน	ร้อยละ	จำนวน	ร้อยละ	จำนวน	ร้อยละ	จำนวน	ร้อยละ	จำนวน	ร้อยละ	จำนวน	ร้อยละ	จำนวน	ร้อยละ	จำนวน	ร้อยละ		
	<b>คณะศึกษาศาสตร์</b>																		
90	การวัดและประเมินผลทางการศึกษา (4 ปี)	89	98.89	-	-	-	-	-	-	-	-	-	-	-	-	-	-	-	
88	เทคโนโลยีและสื่อสารการศึกษา (4 ปี)	87	98.86	-	-	-	-	-	-	-	-	-	-	-	-	-	-	-	
42	การศึกษานานาชาติ (5 ปี)	42	100.00	-	-	-	-	-	-	-	-	-	-	-	-	-	-	-	
54	คณิตศาสตร์ (5 ปี)	54	100.00	-	-	-	-	-	-	-	-	-	-	-	-	-	-	-	
57	พลศึกษา (5 ปี)	57	100.00	-	-	-	-	-	-	-	-	-	-	-	-	-	-	-	
28	ภาษาไทย (5 ปี)	27	96.43	-	-	1	3.57	-	-	-	-	-	-	-	-	-	-	-	
48	ภาษาอังกฤษ (5 ปี)	48	100.00	-	-	-	-	-	-	-	-	-	-	-	-	-	-	-	
40	วิทยาศาสตร์ - เคมี (5 ปี)	40	95.00	-	-	-	-	-	-	-	-	-	-	-	-	-	-	-	
46	วิทยาศาสตร์ - ชีววิทยา (5 ปี)	46	100.00	-	-	-	-	-	-	-	-	-	-	-	-	-	-	-	
42	วิทยาศาสตร์ - ฟิสิกส์ (5 ปี)	42	100.00	-	-	-	-	-	-	-	-	-	-	-	-	-	-	-	
34	สังคมศึกษา (5 ปี)	34	100.00	-	-	-	-	-	-	-	-	-	-	-	-	-	-	-	
30	ศิลปศึกษา (5 ปี)	30	100.00	-	-	-	-	-	-	-	-	-	-	-	-	-	-	-	
<b>599</b>	<b>รวม</b>	<b>594</b>	<b>99.17</b>	<b>-</b>	<b>-</b>	<b>1</b>	<b>0.17</b>	<b>1</b>	<b>0.17</b>	<b>2</b>	<b>0.33</b>	<b>-</b>	<b>-</b>	<b>-</b>	<b>-</b>	<b>1</b>	<b>0.17</b>	<b>-</b>	
	<b>คณะนิติศาสตร์</b>																		
539	นิติศาสตร์	536	99.44	-	-	-	-	2	0.37	1	0.19	-	-	-	-	-	-	-	
<b>539</b>	<b>รวม</b>	<b>536</b>	<b>99.44</b>	<b>-</b>	<b>-</b>	<b>2</b>	<b>0.37</b>	<b>2</b>	<b>0.37</b>	<b>1</b>	<b>0.19</b>	<b>-</b>	<b>-</b>	<b>-</b>	<b>-</b>	<b>-</b>	<b>-</b>	<b>-</b>	
	<b>วิทยาลัยการจัดการเพื่อการพัฒนา</b>																		
105	การบริหารงานด้านวางแผนและประเมินผล	105	100.00	-	-	-	-	-	-	-	-	-	-	-	-	-	-	-	
<b>105</b>	<b>รวม</b>	<b>105</b>	<b>100.00</b>	<b>-</b>	<b>-</b>	<b>-</b>	<b>-</b>	<b>-</b>	<b>-</b>	<b>-</b>	<b>-</b>	<b>-</b>	<b>-</b>	<b>-</b>	<b>-</b>	<b>-</b>	<b>-</b>	<b>-</b>	
<b>2,629</b>	<b>รวมกลุ่มแผนกนิเทศศาสตร์และสังคมศาสตร์</b>	<b>2,605</b>	<b>99.09</b>	<b>3</b>	<b>0.11</b>	<b>2</b>	<b>0.08</b>	<b>6</b>	<b>0.23</b>	<b>9</b>	<b>0.34</b>	<b>2</b>	<b>0.08</b>	<b>2</b>	<b>0.08</b>	<b>2</b>	<b>0.08</b>	<b>-</b>	
<b>2,629</b>	<b>รวมเขตการศึกษาสงขลา</b>	<b>2,605</b>	<b>99.09</b>	<b>3</b>	<b>0.11</b>	<b>2</b>	<b>0.08</b>	<b>6</b>	<b>0.23</b>	<b>9</b>	<b>0.34</b>	<b>2</b>	<b>0.08</b>	<b>2</b>	<b>0.08</b>	<b>2</b>	<b>0.08</b>	<b>-</b>	
	<b>วิทยาลัยพัฒนสง</b>																		
	คณะนิติศาสตร์																		
89	นิติศาสตร์	87	97.75	-	-	-	-	-	-	-	-	-	-	-	-	-	-	-	
<b>89</b>	<b>รวมกลุ่มแผนกนิเทศศาสตร์และสังคมศาสตร์</b>	<b>87</b>	<b>97.75</b>	<b>-</b>	<b>-</b>	<b>-</b>	<b>-</b>	<b>-</b>	<b>-</b>	<b>-</b>	<b>-</b>	<b>-</b>	<b>-</b>	<b>-</b>	<b>-</b>	<b>1</b>	<b>1.12</b>	<b>-</b>	
<b>89</b>	<b>รวม</b>	<b>87</b>	<b>97.75</b>	<b>-</b>	<b>-</b>	<b>-</b>	<b>-</b>	<b>-</b>	<b>-</b>	<b>-</b>	<b>-</b>	<b>-</b>	<b>-</b>	<b>-</b>	<b>-</b>	<b>1</b>	<b>1.12</b>	<b>-</b>	

ตารางที่ 12 (ต่อ) แสดงจำนวนและร้อยละของนิสิตใหม่ จำนวนตามเขตการศึกษา คณะ วิชาเอก และภาคที่เกิดของนิสิต ประจำปีการศึกษา 2561

คณะ / วิชาเอก	ผู้ตอบแบบสำรวจ	ภาคที่เกิดของนิสิต															
		ใต้		กลาง		ตะวันออก		ตะวันตก		ตะวันออกเฉียงเหนือ		เหนือ		กรุงเทพฯ		ไม่ระบุ	
		จำนวน	ร้อยละ	จำนวน	ร้อยละ	จำนวน	ร้อยละ	จำนวน	ร้อยละ	จำนวน	ร้อยละ	จำนวน	ร้อยละ	จำนวน	ร้อยละ	จำนวน	ร้อยละ
คณะวิทยาการสุขภาพและการกีฬา	การแพทย์แผนไทย	43	100.00	-	-	-	-	-	-	-	-	-	-	-	-	-	-
	สาธารณสุขศาสตร์	91	100.00	-	-	-	-	-	-	-	-	-	-	-	-	-	-
	อาชีวอนามัยและความปลอดภัย	64	100.00	-	-	-	-	-	-	-	-	-	-	-	-	-	-
	วิทยาศาสตร์การกีฬา	50	98.00	-	-	-	-	-	-	-	-	-	-	-	1	2.00	-
	<b>รวม</b>	<b>248</b>	<b>99.60</b>	-	-	-	-	-	-	-	-	-	-	-	1	0.40	-
คณะพยาบาลศาสตร์	พยาบาลศาสตร์	62	96.77	1	1.61	-	-	-	-	-	-	-	-	-	-	-	-
	<b>รวม</b>	<b>62</b>	<b>96.77</b>	<b>1</b>	<b>1.61</b>	-	-	-	-	-	-	-	-	-	-	-	-
	<b>รวมกลุ่มสาขาวิทยาศาสตร์สุขภาพ</b>	<b>310</b>	<b>99.03</b>	<b>1</b>	<b>0.32</b>	-	-	-	-	-	-	-	-	-	1	0.32	-
คณะวิทยาศาสตร์	คณิตศาสตร์	44	97.73	-	-	-	-	-	-	-	-	-	-	-	-	-	-
	เคมี	24	100.00	-	-	-	-	-	-	-	-	-	-	-	-	-	-
	เคมีอุตสาหกรรม	10	100.00	-	-	-	-	-	-	-	-	-	-	-	-	-	-
	จุลชีววิทยา	14	100.00	-	-	-	-	-	-	-	-	-	-	-	-	-	-
	ชีววิทยา	34	100.00	-	-	-	-	-	-	-	-	-	-	-	-	-	-
	เทคโนโลยีสารสนเทศ	10	100.00	-	-	-	-	-	-	-	-	-	-	-	-	-	-
	ฟิสิกส์	9	100.00	-	-	-	-	-	-	-	-	-	-	-	-	-	-
	เทคโนโลยีและการจัดการพลังงาน	-	#DIV/0!	-	-	-	-	-	-	-	-	-	-	-	-	-	-
	วิทยาการคอมพิวเตอร์	19	100.00	-	-	-	-	-	-	-	-	-	-	-	-	-	-
	วิทยาศาสตร์การประมงและทรัพยากรทางน้ำ	11	100.00	-	-	-	-	-	-	-	-	-	-	-	-	-	-
	วิทยาศาสตร์สิ่งแวดล้อม	16	100.00	-	-	-	-	-	-	-	-	-	-	-	-	-	-
สถิติ	2	100.00	-	-	-	-	-	-	-	-	-	-	-	-	-	-	
<b>รวม</b>	<b>193</b>	<b>99.48</b>	-	-	-	-	-	-	-	-	-	-	-	1	0.52	-	
คณะเทคโนโลยีและการพัฒนาชุมชน	เกษตรศาสตร์	20	100.00	-	-	-	-	-	-	-	-	-	-	-	-	-	-
	วิศวกรรมศาสตร์	22	100.00	-	-	-	-	-	-	-	-	-	-	-	-	-	-
	เทคโนโลยีการเกษตรและการพัฒนาชุมชน	21	95.24	1	4.76	-	-	-	-	-	-	-	-	-	-	-	-
	<b>รวม</b>	<b>63</b>	<b>98.41</b>	<b>1</b>	<b>1.59</b>	-	-	-	-	-	-	-	-	-	-	-	-

ตารางที่ 12 (ต่อ) แสดงจำนวนและร้อยละของนิสิตใหม่ จำแนกตามเขตการศึกษา คณะ วิชาเอก และภาคที่เกิดของนิสิต ประจำปีการศึกษา 2561

คณะ/วิชาเอก	ผู้ตอบแบบสำรวจ	ภาคที่เกิดของนิสิต													
		ใต้		กลาง		ตะวันออก		ตะวันตก		ตะวันออกเฉียงเหนือ		กรุงเทพฯ		ไม่ระบุ	
		จำนวน	ร้อยละ	จำนวน	ร้อยละ	จำนวน	ร้อยละ	จำนวน	ร้อยละ	จำนวน	ร้อยละ	จำนวน	ร้อยละ	จำนวน	ร้อยละ
คณะวิศวกรรมศาสตร์	21	100.00	-	-	-	-	-	-	-	-	-	-	-	-	-
วิศวกรรม معمณฑลธรณีภัย	22	100.00	-	-	-	-	-	-	-	-	-	-	-	-	-
วิศวกรรมขงและเมอเลิมอร์	43	100.00	-	-	-	-	-	-	-	-	-	-	-	-	-
รวม															
คณะอุตสาหกรรมเกษตรและชีวภาพ	17	100.00	-	-	-	-	-	-	-	-	-	-	-	-	-
วิทยาศาสตร์และเทคโนโลยีอาหาร	17	100.00	-	-	-	-	-	-	-	-	-	-	-	-	-
รวม															
รวมคณะวิทยาศาสตร์และเทคโนโลยี	316	99.37	1	0.32	-	-	1	0.32	-	-	-	-	-	-	-
รวมเขตการศึกษาทั้งหมด	715	99.02	2	0.28	-	-	1	0.14	1	0.14	1	0.14	1	0.14	2
รวมระดับปริญญาตรี	3,344	99.07	5	0.15	2	0.06	7	0.21	10	0.30	3	0.09	4	0.12	-

ตารางที่ 13 แสดงจำนวนและร้อยละของนิสิตใหม่ จำนวนตามเขตการศึกษา คณะ วิชาเอกและภาคที่อยู่ปัจจุบันของนิสิต ประจำปีการศึกษา 2561

คณะ / วิชาเอก	ผู้ตอบแบบสำรวจ	ภาคที่อยู่ปัจจุบันของนิสิต																	
		ให้		กลาง		ตะวันออก		ตะวันออก		เหนือ		กรุงเทพฯ		ไม่ระบุ					
		จำนวน	ร้อยละ	จำนวน	ร้อยละ	จำนวน	ร้อยละ	จำนวน	ร้อยละ	จำนวน	ร้อยละ	จำนวน	ร้อยละ	จำนวน	ร้อยละ				
<b>วิทยาลัยสงขลานครินทร์และสังคมศาสตร์</b>																			
การจัดการบริหารทรัพยากรมนุษย์	69	100.00	-	-	-	-	-	-	-	-	-	-	-	-	-	-	-		
การบริหารและพัฒนาชุมชน	55	98.18	-	-	-	-	-	-	1	1.82	-	-	-	-	-	-	-		
รัฐประศาสนศาสตร์	38	100.00	-	-	-	-	-	-	-	-	-	-	-	-	-	-	-		
ประวัติศาสตร์	44	100.00	-	-	-	-	-	-	-	-	-	-	-	-	-	-	-		
การปกครองท้องถิ่น	-	#DIV/0!	-	-	-	-	-	-	-	-	-	-	-	-	-	-	-		
ภาษาไทย	43	97.67	-	-	-	-	-	-	1	2.33	-	-	-	-	-	-	-		
ภาษาบาลี	29	100.00	-	-	-	-	-	-	-	-	-	-	-	-	-	-	-		
ภาษาจีน	65	98.46	-	-	-	-	-	-	1	1.54	-	-	-	-	-	-	-		
ภาษาอังกฤษ	120	100.00	-	-	-	-	-	-	-	-	-	-	-	-	-	-	-		
บรรณารักษศาสตร์และสารนิเทศศึกษา	46	100.00	-	-	-	-	-	-	-	-	-	-	-	-	-	-	-		
ภูมิศาสตร์	36	100.00	-	-	-	-	-	-	-	-	-	-	-	-	-	-	-		
นิติศาสตร์	42	100.00	-	-	-	-	-	-	-	-	-	-	-	-	-	-	-		
ภาษาญี่ปุ่น	71	100.00	-	-	-	-	-	-	-	-	-	-	-	-	-	-	-		
<b>รวม</b>	<b>658</b>	<b>99.54</b>	-	-	-	-	-	-	<b>2</b>	<b>0.30</b>	-	-	-	<b>1</b>	<b>0.15</b>	-	-		
<b>คณะเศรษฐศาสตร์และบริหารธุรกิจ</b>																			
เศรษฐศาสตร์	112	100.00	-	-	-	-	-	-	-	-	-	-	-	-	-	-	-	-	
การตลาด	110	100.00	-	-	-	-	-	-	-	-	-	-	-	-	-	-	-	-	
การบัญชี	126	100.00	-	-	-	-	-	-	-	-	-	-	-	-	-	-	-	-	
การประกอบการและการจัดการ	104	100.00	-	-	-	-	-	-	-	-	-	-	-	-	-	-	-	-	
การจัดการธุรกิจการศึกษามีใหม่	118	100.00	-	-	-	-	-	-	-	-	-	-	-	-	-	-	-	-	
<b>รวม</b>	<b>570</b>	<b>100.00</b>	-	-	-	-	-	-	-	-	-	-	-	-	-	-	-	-	
<b>คณะศิลปกรรมศาสตร์</b>																			
ดุริยางคศาสตร์ไทย	4	100.00	-	-	-	-	-	-	-	-	-	-	-	-	-	-	-	-	-
ดุริยางคศาสตร์สากล	34	100.00	-	-	-	-	-	-	-	-	-	-	-	-	-	-	-	-	-
ทัศนศิลป์	27	100.00	-	-	-	-	-	-	-	-	-	-	-	-	-	-	-	-	-
ศิลปะการแสดง	39	100.00	-	-	-	-	-	-	-	-	-	-	-	-	-	-	-	-	-
ศิลปะการออกแบบ	54	98.15	-	-	-	-	-	-	1	1.85	-	-	-	-	-	-	-	-	-
<b>รวม</b>	<b>158</b>	<b>99.37</b>	-	-	-	-	-	-	<b>1</b>	<b>0.63</b>	-	-	-	-	-	-	-	-	-

ตารางที่ 13 (ต่อ) แสดงจำนวนและร้อยละของนิสิตใหม่ จำนวนตามเขตการศึกษา คณะ วิชาเอกและภาคที่อยู่ปัจจุบันของนิสิต ประจำปีการศึกษา 2561

คณะ/วิชาเอก	ผู้ตอบแบบสำรวจ	ภาคที่อยู่ปัจจุบันของนิสิต															
		ใต้		กลาง		ตะวันออก		ตะวันตก		ตะวันออกเฉียงเหนือ		เหนือ		กรุงเทพฯ		ไม่ระบุ	
		จำนวน	ร้อยละ	จำนวน	ร้อยละ	จำนวน	ร้อยละ	จำนวน	ร้อยละ	จำนวน	ร้อยละ	จำนวน	ร้อยละ	จำนวน	ร้อยละ	จำนวน	ร้อยละ
<b>คณะศึกษาศาสตร์</b>	90	89	98.89	-	-	-	-	1	1.11	-	-	-	-	-	-	-	-
การวัดและประเมินทางการศึกษา (4 ปี)																	
เทคโนโลยีและสื่อสารการศึกษา (4 ปี)	88	88	100.00	-	-	-	-	-	-	-	-	-	-	-	-	-	-
การศึกษานานาชาติ (5 ปี)	42	42	100.00	-	-	-	-	-	-	-	-	-	-	-	-	-	-
คณิตศาสตร์ (5 ปี)	54	54	100.00	-	-	-	-	-	-	-	-	-	-	-	-	-	-
พลศึกษา (5 ปี)	57	57	100.00	-	-	-	-	-	-	-	-	-	-	-	-	-	-
ภาษาไทย (5 ปี)	28	28	100.00	-	-	-	-	-	-	-	-	-	-	-	-	-	-
ภาษาอังกฤษ (5 ปี)	48	48	100.00	-	-	-	-	-	-	-	-	-	-	-	-	-	-
วิทยาศาสตร์ - เคมี (5 ปี)	40	40	100.00	-	-	-	-	-	-	-	-	-	-	-	-	-	-
วิทยาศาสตร์ - ชีววิทยา (5 ปี)	46	46	100.00	-	-	-	-	-	-	-	-	-	-	-	-	-	-
วิทยาศาสตร์ - ฟิสิกส์ (5 ปี)	42	42	100.00	-	-	-	-	-	-	-	-	-	-	-	-	-	-
สังคมศึกษา (5 ปี)	34	34	100.00	-	-	-	-	-	-	-	-	-	-	-	-	-	-
ศิลปศึกษา (5 ปี)	30	30	100.00	-	-	-	-	-	-	-	-	-	-	-	-	-	-
<b>รวม</b>	<b>599</b>	<b>598</b>	<b>99.83</b>	-	-	-	-	<b>1</b>	<b>0.17</b>	-	-	-	-	-	-	-	-
<b>คณะนิติศาสตร์</b>																	
นิติศาสตร์	539	539	100.00	-	-	-	-	-	-	-	-	-	-	-	-	-	-
<b>รวม</b>	<b>539</b>	<b>539</b>	<b>100.00</b>	-	-	-	-	-	-	-	-	-	-	-	-	-	-
<b>วิทยาลัยการจัดการเพื่อการพัฒนา</b>																	
การบริหารงานตำรวจและกระบวนการยุติธรรม	105	105	100.00	-	-	-	-	-	-	-	-	-	-	-	-	-	-
<b>รวม</b>	<b>105</b>	<b>105</b>	<b>100.00</b>	-	-	-	-	-	-	-	-	-	-	-	-	-	-
<b>รวมกลุ่มงานมนุษยศาสตร์และสังคมศาสตร์</b>	<b>2,629</b>	<b>2,624</b>	<b>99.81</b>	-	-	-	-	<b>1</b>	<b>0.04</b>	<b>3</b>	<b>0.11</b>	<b>1</b>	<b>0.04</b>	-	-	-	-
รวมเขตการศึกษาสงขลา	2,629	2,624	99.81	-	-	-	-	1	0.04	3	0.11	1	0.04	-	-	-	-
<b>วิทยาลัยทันตแพทย์</b>																	
คณะนิติศาสตร์	89	88	98.88	-	-	-	-	-	-	-	-	-	-	1	1.12	-	-
นิติศาสตร์																	
<b>รวมกลุ่มงานมนุษยศาสตร์และสังคมศาสตร์</b>	<b>89</b>	<b>88</b>	<b>98.88</b>	-	-	-	-	-	-	-	-	-	-	<b>1</b>	<b>1.12</b>	-	-





ตารางที่ 13 (ต่อ) แสดงจำนวนและร้อยละของนิสิตใหม่ จำนวนตามเขตการศึกษา คณะ วิชาเอกและภาคที่อยู่ปัจจุบันของนิสิต ประจำปีการศึกษา 2561

คณะ/วิชาเอก	ผู้ตอบแบบสำรวจ	ภาคที่อยู่ปัจจุบันของนิสิต																	
		ใต้		กลาง		ตะวันออก		ตะวันตก		ตะวันออกเฉียงเหนือ		เหนือ		กรุงเทพฯ		ไม่ระบุ			
		จำนวน	ร้อยละ	จำนวน	ร้อยละ	จำนวน	ร้อยละ	จำนวน	ร้อยละ	จำนวน	ร้อยละ	จำนวน	ร้อยละ	จำนวน	ร้อยละ	จำนวน	ร้อยละ		
คณะวิศวกรรมศาสตร์	21	100.00	-	-	-	-	-	-	-	-	-	-	-	-	-	-	-		
วิศวกรรมคอมพิวเตอร์	22	100.00	-	-	-	-	-	-	-	-	-	-	-	-	-	-	-		
รวม	43	100.00	-	-	-	-	-	-	-	-	-	-	-	-	-	-	-		
คณะอุตสาหกรรมเกษตรและชีวภาพ	17	100.00	-	-	-	-	-	-	-	-	-	-	-	-	-	-	-		
วิทยาศาสตร์และเทคโนโลยีอาหาร	17	100.00	-	-	-	-	-	-	-	-	-	-	-	-	-	-	-		
รวม	17	100.00	-	-	-	-	-	-	-	-	-	-	-	-	-	-	-		
รวมกลุ่มสาขาวิทยาศาสตร์และเทคโนโลยี	316	100.00	-	-	-	-	-	-	-	-	-	-	-	-	-	-	-		
รวมเขตการศึกษาพื้นที่สูง	715	99.86	-	-	-	-	-	-	-	-	-	-	-	1	0.14	-	-		
รวมระดับปริญญาตรี	3,344	99.82	-	-	-	-	1	0.03	3	0.09	1	0.03	1	0.03	1	0.03	-		



ตารางที่ 14 (ต่อ) แสดงจำนวนและร้อยละของนิสิตใหม่ จำนวนตามคณะ วิทยาเขตและการอยู่หอพักของนิสิตคณะศึกษา ประจำปีการศึกษา 2561

คณะ/วิทยาเขต	ผู้ตอบแบบสำรวจ	การอยู่หอพักของนิสิตคณะศึกษา																		
		ผู้ปกครอง		หอพักมหาวิทยาลัย		หอพักเอกชน/บ้านเช่า		อื่นๆ/ไม่ระบุ												
		จำนวน	ร้อยละ	จำนวน	ร้อยละ	จำนวน	ร้อยละ	จำนวน	ร้อยละ											
<b>คณะศึกษาศาสตร์</b>																				
การวัดและประเมินทางการศึกษา (4 ปี)	90	22	24.44	12	13.33	56	62.22	-	-	-	-	-	-	-	-	-	-	-	-	-
เทคโนโลยีและสื่อทางการศึกษา (4 ปี)	88	24	27.27	15	17.05	47	53.41	2	2.27	-	-	-	-	-	-	-	-	-	-	-
การศึกษาระดับมัธยม (5 ปี)	42	8	19.05	10	23.81	24	57.14	-	-	-	-	-	-	-	-	-	-	-	-	-
คณิตศาสตร์ (5 ปี)	54	11	20.37	27	50.00	16	29.63	-	-	-	-	-	-	-	-	-	-	-	-	-
พลศึกษา (5 ปี)	57	17	29.82	9	15.79	31	54.39	-	-	-	-	-	-	-	-	-	-	-	-	-
ภาษาไทย (5 ปี)	28	2	7.14	18	64.29	8	28.57	-	-	-	-	-	-	-	-	-	-	-	-	-
ภาษาอังกฤษ (5 ปี)	48	9	18.75	17	35.42	22	45.83	-	-	-	-	-	-	-	-	-	-	-	-	-
วิทยาศาสตร์ - เคมี (5 ปี)	40	10	25.00	13	32.50	17	42.50	-	-	-	-	-	-	-	-	-	-	-	-	-
วิทยาศาสตร์ - ชีววิทยา (5 ปี)	46	6	13.04	23	50.00	17	36.96	-	-	-	-	-	-	-	-	-	-	-	-	-
วิทยาศาสตร์ - ฟิสิกส์ (5 ปี)	42	5	11.90	9	21.43	28	66.67	-	-	-	-	-	-	-	-	-	-	-	-	-
สังคมศึกษา (5 ปี)	34	7	20.59	13	38.24	14	41.18	-	-	-	-	-	-	-	-	-	-	-	-	-
ศิลปศึกษา (5 ปี)	30	3	10.00	10	33.33	17	56.67	-	-	-	-	-	-	-	-	-	-	-	-	-
<b>รวม</b>	<b>599</b>	<b>124</b>	<b>20.70</b>	<b>176</b>	<b>29.38</b>	<b>297</b>	<b>49.58</b>	<b>2</b>	<b>0.33</b>											
<b>คณะนิติศาสตร์</b>																				
นิติศาสตร์	539	140	25.97	77	14.29	319	59.18	3	0.56											
<b>วิทยาลัยการจัดการเพื่อการพัฒนา</b>																				
วิทยาลัยการจัดการเพื่อการพัฒนา	539	140	25.97	77	14.29	319	59.18	3	0.56											
<b>การบริหารงานตำรวจและกระบวนการยุติธรรม</b>																				
การบริหารงานตำรวจและกระบวนการยุติธรรม	105	25	23.81	15	14.29	65	61.90	-	-											
<b>รวม</b>	<b>105</b>	<b>25</b>	<b>23.81</b>	<b>15</b>	<b>14.29</b>	<b>65</b>	<b>61.90</b>	<b>-</b>	<b>-</b>											
<b>รวมกลุ่มงานมนุษยศาสตร์และสังคมศาสตร์</b>	<b>2,629</b>	<b>623</b>	<b>23.70</b>	<b>474</b>	<b>18.03</b>	<b>1,513</b>	<b>57.55</b>	<b>19</b>	<b>0.72</b>											
<b>รวมเขตการศึกษา สงขลา</b>	<b>2,629</b>	<b>623</b>	<b>23.70</b>	<b>474</b>	<b>18.03</b>	<b>1,513</b>	<b>57.55</b>	<b>19</b>	<b>0.72</b>											
<b>วิทยาเขตทักษิณ</b>																				
คณะนิติศาสตร์	89	34	38.20	50	56.18	5	5.62	-	-											
นิติศาสตร์	89	34	38.20	50	56.18	5	5.62	-	-											
<b>รวมกลุ่มงานมนุษยศาสตร์และสังคมศาสตร์</b>	<b>89</b>	<b>34</b>	<b>38.20</b>	<b>50</b>	<b>56.18</b>	<b>5</b>	<b>5.62</b>	<b>-</b>	<b>-</b>											

ตารางที่ 14 (ต่อ) แสดงจำนวนและร้อยละของนิสิตใหม่ จำนวนและร้อยละของนิสิตของนิสิตขณะศึกษา ประจำปีการศึกษา 2561

คณะ / วิชาเอก	ผู้ตอบแบบสำรวจ	การอยู่อาศัยของนิสิตขณะศึกษา																		
		ผู้ปกครอง		หอพักมหาวิทยาลัย		หอพักเอกชน/บ้านเช่า		อื่นๆ/ไม่ระบุ												
		จำนวน	ร้อยละ	จำนวน	ร้อยละ	จำนวน	ร้อยละ	จำนวน	ร้อยละ											
<b>คณะวิทยาศาสตร์และเทคโนโลยี</b>	43																			
การแพทย์แผนไทย	13	30.23	30	69.77	-	-	-	-	-	-	-	-	-	-	-	-	-	-	-	-
สาธารณสุขศาสตร์	91	43.96	49	53.85	2	2.20	-	-	-	-	-	-	-	-	-	-	-	-	-	-
อาชีวอนามัยและความปลอดภัย	64	37.50	40	62.50	-	-	-	-	-	-	-	-	-	-	-	-	-	-	-	-
วิทยาศาสตร์การกีฬา	50	18.00	41	82.00	-	-	-	-	-	-	-	-	-	-	-	-	-	-	-	-
<b>รวม</b>	<b>248</b>	<b>34.68</b>	<b>160</b>	<b>64.52</b>	<b>2</b>	<b>0.81</b>	-	-	-	-	-	-	-	-	-	-	-	-	-	-
<b>คณะพยาบาลศาสตร์</b>																				
พยาบาลศาสตร์	62	30.65	42	67.74	1	1.61	-	-	-	-	-	-	-	-	-	-	-	-	-	-
<b>รวม</b>	<b>62</b>	<b>30.65</b>	<b>42</b>	<b>67.74</b>	<b>1</b>	<b>1.61</b>	-	-	-	-	-	-	-	-	-	-	-	-	-	-
<b>รวมกลุ่มสาขาวิทยาศาสตร์สุขภาพ</b>	<b>310</b>	<b>33.87</b>	<b>202</b>	<b>65.16</b>	<b>3</b>	<b>0.97</b>	-	-	-	-	-	-	-	-	-	-	-	-	-	-
<b>คณะวิทยาศาสตร์</b>																				
คณิตศาสตร์	44	31.82	29	65.91	1	2.27	-	-	-	-	-	-	-	-	-	-	-	-	-	-
เคมี	24	25.00	18	75.00	-	-	-	-	-	-	-	-	-	-	-	-	-	-	-	-
เคมีอุตสาหกรรม	10	60.00	4	40.00	-	-	-	-	-	-	-	-	-	-	-	-	-	-	-	-
อุตสาหกรรมชีววิทยา	14	57.14	6	42.86	-	-	-	-	-	-	-	-	-	-	-	-	-	-	-	-
ชีววิทยา	34	29.41	24	70.59	-	-	-	-	-	-	-	-	-	-	-	-	-	-	-	-
เทคโนโลยีสารสนเทศ	10	20.00	7	70.00	1	10.00	-	-	-	-	-	-	-	-	-	-	-	-	-	-
ฟิสิกส์	9	22.22	7	77.78	-	-	-	-	-	-	-	-	-	-	-	-	-	-	-	-
เทคโนโลยีและการจัดการพลังงาน	-	#DIV/0!	-	#DIV/0!	-	#DIV/0!	-	#DIV/0!	-	#DIV/0!	-	#DIV/0!	-	#DIV/0!	-	#DIV/0!	-	#DIV/0!	-	#DIV/0!
วิทยาการคอมพิวเตอร์	19	42.11	11	57.89	-	-	-	-	-	-	-	-	-	-	-	-	-	-	-	-
วิทยาศาสตร์การประมงและทรัพยากรทางน้ำ	11	63.64	4	36.36	-	-	-	-	-	-	-	-	-	-	-	-	-	-	-	-
วิทยาศาสตร์สิ่งแวดล้อม	16	31.25	11	68.75	-	-	-	-	-	-	-	-	-	-	-	-	-	-	-	-
สถิติ	2	100.00	-	-	-	-	-	-	-	-	-	-	-	-	-	-	-	-	-	-
<b>รวม</b>	<b>193</b>	<b>36.27</b>	<b>121</b>	<b>62.69</b>	<b>2</b>	<b>1.04</b>	-	-	-	-	-	-	-	-	-	-	-	-	-	-
<b>คณะเทคโนโลยีและการพัฒนาชุมชน</b>																				
เกษตรศาสตร์	20	45.00	11	55.00	-	-	-	-	-	-	-	-	-	-	-	-	-	-	-	-
สัตวศาสตร์	22	54.55	10	45.45	-	-	-	-	-	-	-	-	-	-	-	-	-	-	-	-
เทคโนโลยีการเกษตรและการพัฒนาชุมชน	21	38.10	12	57.14	1	4.76	-	-	-	-	-	-	-	-	-	-	-	-	-	-
<b>รวม</b>	<b>63</b>	<b>46.03</b>	<b>33</b>	<b>52.38</b>	<b>1</b>	<b>1.59</b>	-	-	-	-	-	-	-	-	-	-	-	-	-	-

ตารางที่ 14 (ต่อ) แสดงจำนวนและร้อยละของนิสิตใหม่ จำนวนตามคณะ วิชาเอกและการอยู่เทียบของนิสิตคณะศึกษา ประจำปีการศึกษา 2561

คณะ/วิชาเอก	ผู้ตอบแบบสำรวจ	การอยู่เทียบของนิสิตคณะศึกษา											
		ผู้ปกครอง		หอพักมหาวิทยาลัย		หอพักเอกชน/บ้านเช่า		อื่น ๆ/ไม่ระบุ					
		จำนวน	ร้อยละ	จำนวน	ร้อยละ	จำนวน	ร้อยละ	จำนวน	ร้อยละ				
คณะศึกษาศาสตร์													
ศึกษาศาสตร์บัณฑิต	21	6	28.57	15	71.43	-	-	-	-	-	-	-	-
ศึกษาศาสตร์บัณฑิต	22	5	22.73	17	77.27	-	-	-	-	-	-	-	-
รวม	43	11	25.58	32	74.42	-	-	-	-	-	-	-	-
คณะอุตสาหกรรมเกษตรและชีวภาพ													
เกษตรและสหกรณ์	17	8	47.06	9	52.94	-	-	-	-	-	-	-	-
รวม	17	8	47.06	9	52.94	-	-	-	-	-	-	-	-
รวมกลุ่มสาขาวิทยาศาสตร์และเทคโนโลยี	316	118	37.34	195	61.71	3	0.95	-	-	-	-	-	-
รวมเขตการศึกษาทั้งหมด	715	257	35.94	447	62.52	11	1.54	-	-	-	-	-	-
รวมระดับปริญญาตรี	3,344	880	26.32	921	27.54	1,524	45.57	19	0.57	-	-	-	-

ตารางที่ 15 แสดงจำนวนและร้อยละของนิสิตใหม่ จำนวนตามคณะ วิชาเอกและค่าใช้จ่ายส่วนต้นเฉลี่ยต่อเดือน ประจำปีการศึกษา 2561

คณะ/วิชาเอก	ผู้ตอบแบบสำรวจ	1																
		< 4,000 บาท		4,001-6,000		6,001-8,000		8,001-10,000		10,001-20,000		20,001-30,000		มากกว่า 30,000		อื่น ๆ/ไม่ระบุ		
		จำนวน	ร้อยละ	จำนวน	ร้อยละ	จำนวน	ร้อยละ	จำนวน	ร้อยละ	จำนวน	ร้อยละ	จำนวน	ร้อยละ	จำนวน	ร้อยละ	จำนวน	ร้อยละ	
<b>วิทยาลัยสงขลา</b>																		
<b>คณะมนุษยศาสตร์และสังคมศาสตร์</b>																		
การจัดการทรัพยากรมนุษย์	69	20	28.99	26	37.68	15	21.74	7	10.14	1	1.45	-	-	-	-	-	-	
การบริหารและพัฒนาชุมชน	55	30	54.55	17	30.91	4	7.27	4	7.27	-	-	-	-	-	-	-	-	
รัฐประศาสนศาสตร์	38	14	36.84	18	47.37	4	10.53	2	5.26	-	-	-	-	-	-	-	-	
ประวัติศาสตร์	44	22	50.00	15	34.09	6	13.64	-	-	1	2.27	-	-	-	-	-	-	
การปกครองท้องถิ่น	-	-	#DIV/0!	-	#DIV/0!	-	#DIV/0!	-	#DIV/0!	-	#DIV/0!	-	#DIV/0!	-	#DIV/0!	-	#DIV/0!	
ภาษาไทย	43	16	37.21	18	41.86	5	11.63	4	9.30	-	-	-	-	-	-	-	-	
ภาษาบาลย	29	16	55.17	11	37.93	1	3.45	1	3.45	-	-	-	-	-	-	-	-	
ภาษาจีน	65	30	46.15	26	40.00	5	7.69	4	6.15	-	-	-	-	-	-	-	-	
ภาษาอังกฤษ	120	54	45.00	46	38.33	10	8.33	7	5.83	3	2.50	-	-	-	-	-	2.17	
บรรณารักษศาสตร์และสารนิเทศศึกษา	46	25	54.35	16	34.78	-	-	4	8.70	-	-	-	-	-	-	-	-	
นิเทศศาสตร์	36	10	27.78	19	52.78	6	16.67	1	2.78	-	-	-	-	-	-	-	-	
นิเทศศาสตร์	42	13	30.95	16	38.10	8	19.05	3	7.14	2	4.76	-	-	-	-	-	-	
ภาษาญี่ปุ่น	71	34	47.89	25	35.21	6	8.45	5	7.04	-	-	-	-	-	-	-	1.41	
<b>รวม</b>	<b>658</b>	<b>284</b>	<b>43.16</b>	<b>253</b>	<b>38.45</b>	<b>70</b>	<b>10.64</b>	<b>42</b>	<b>6.38</b>	<b>7</b>	<b>1.06</b>	-	-	-	-	-	<b>2</b>	<b>0.30</b>
<b>คณะเศรษฐศาสตร์และบริหารธุรกิจ</b>																		
เศรษฐศาสตร์	112	60	53.57	37	33.04	6	5.36	7	6.25	1	0.89	1	0.89	-	-	-	-	-
การตลาด	110	43	39.09	41	37.27	15	13.64	7	6.36	-	-	2	1.82	1	0.91	1	0.91	0.91
การบัญชี	126	55	43.65	47	37.30	20	15.87	3	2.38	1	0.79	-	-	-	-	-	-	-
การประกอบการและการจัดการ	104	43	41.35	46	44.23	9	8.65	5	4.81	1	0.96	-	-	-	-	-	-	-
การจัดการธุรกิจการค้าสมัยใหม่	118	44	37.29	49	41.53	14	11.86	8	6.78	3	2.54	-	-	-	-	-	-	-
<b>รวม</b>	<b>570</b>	<b>245</b>	<b>42.98</b>	<b>220</b>	<b>38.60</b>	<b>64</b>	<b>11.23</b>	<b>30</b>	<b>5.26</b>	<b>6</b>	<b>1.05</b>	<b>3</b>	<b>0.53</b>	<b>1</b>	<b>0.18</b>	<b>1</b>	<b>0.18</b>	<b>0.18</b>
<b>คณะศิลปกรรมศาสตร์</b>																		
ดุริยางคศาสตร์ไทย	4	3	75.00	-	-	1	25.00	-	-	-	-	-	-	-	-	-	-	-
ดุริยางคศาสตร์สากล	34	12	35.29	14	41.18	5	14.71	2	5.88	1	2.94	-	-	-	-	-	-	-
ทัศนศิลป์	27	9	33.33	11	40.74	5	18.52	2	7.41	-	-	-	-	-	-	-	-	-
ศิลปะการแสดง	39	17	43.59	14	35.90	6	15.38	1	2.56	1	2.56	-	-	-	-	-	-	-
ศิลปะการออกแบบ	54	20	37.04	17	31.48	12	22.22	1	1.85	3	5.56	-	-	-	-	-	1	1.85
<b>รวม</b>	<b>158</b>	<b>61</b>	<b>38.61</b>	<b>56</b>	<b>35.44</b>	<b>29</b>	<b>18.35</b>	<b>6</b>	<b>3.80</b>	<b>5</b>	<b>3.16</b>	-	-	-	-	-	<b>1</b>	<b>0.63</b>

ตารางที่ 15 (ต่อ) แสดงจำนวนและร้อยละของนิสิตใหม่ จำนวนตามคณะ วิชาเอกและค่าใช้จ่ายส่วนต้นเฉลี่ยต่อเดือน ประจำปีการศึกษา 2561

คณะ / วิชาเอก	ผู้ตอบแบบสำรวจ	ค่าใช้จ่ายส่วนต้นเฉลี่ยต่อเดือน																
		< 4,000 บาท		4,001-6,000		6,001-8,000		8,001-10,000		10,001-20,000		20,001-30,000		มากกว่า 30,000		อื่น ๆ / ไม่ระบุ		
		จำนวน	ร้อยละ	จำนวน	ร้อยละ	จำนวน	ร้อยละ	จำนวน	ร้อยละ	จำนวน	ร้อยละ	จำนวน	ร้อยละ	จำนวน	ร้อยละ	จำนวน	ร้อยละ	
คณะศึกษาศาสตร์	การวัดและประเมินทางการศึกษา (4 ปี)	48	53.33	32	35.56	6	6.67	2	2.22	1	1.11	-	-	1	1.11	-	-	
	เทคโนโลยีและสื่อสารการศึกษา (4 ปี)	41	46.59	38	43.18	6	6.82	1	1.14	2	2.27	-	-	-	-	-	-	
	การศึกษานานาชาติ (5 ปี)	18	42.86	21	50.00	2	4.76	1	2.38	-	-	-	-	-	-	-	-	
	คณิตศาสตร์ (5 ปี)	20	37.04	26	48.15	6	11.11	2	3.70	-	-	-	-	-	-	-	-	
	พลศึกษา (5 ปี)	21	36.84	22	38.60	8	14.04	5	8.77	1	1.75	-	-	-	-	-	-	
	ภาษาไทย (5 ปี)	12	42.86	10	35.71	3	10.71	3	10.71	-	-	-	-	-	-	-	-	
	ภาษาอังกฤษ (5 ปี)	21	43.75	18	37.50	4	8.33	3	6.25	1	2.08	-	-	1	2.08	-	-	
	วิทยาศาสตร์ - เคมี (5 ปี)	20	50.00	15	37.50	2	5.00	2	5.00	-	-	-	-	1	2.50	-	-	
	วิทยาศาสตร์ - ชีววิทยา (5 ปี)	17	36.96	19	41.30	8	17.39	2	4.35	-	-	-	-	-	-	-	-	
	วิทยาศาสตร์ - ฟิสิกส์ (5 ปี)	19	45.24	13	30.95	6	14.29	4	9.52	-	-	-	-	-	-	-	-	
ศิลปศึกษา (5 ปี)	สังคมศึกษา (5 ปี)	20	58.82	13	38.24	1	2.94	-	-	-	-	-	-	-	-	-	-	
	ศิลปศึกษา (5 ปี)	10	33.33	15	50.00	3	10.00	2	6.67	-	-	-	-	-	-	-	-	
<b>รวม</b>	<b>599</b>	<b>267</b>	<b>44.57</b>	<b>242</b>	<b>40.40</b>	<b>55</b>	<b>9.18</b>	<b>27</b>	<b>4.51</b>	<b>5</b>	<b>0.83</b>	<b>-</b>	<b>-</b>	<b>3</b>	<b>0.50</b>	<b>-</b>	<b>-</b>	
คณะนิติศาสตร์	คณะนิติศาสตร์																	
	นิติศาสตร์	539	229	42.49	212	39.33	61	11.32	30	5.57	5	0.93	1	0.19	-	-	1	0.19
<b>รวม</b>	<b>539</b>	<b>229</b>	<b>42.49</b>	<b>212</b>	<b>39.33</b>	<b>61</b>	<b>11.32</b>	<b>30</b>	<b>5.57</b>	<b>5</b>	<b>0.93</b>	<b>1</b>	<b>0.19</b>	<b>-</b>	<b>-</b>	<b>1</b>	<b>0.19</b>	
วิทยาลัยการจัดการเพื่อการพัฒนา	การบริหารงานตำรวจและกระบวนการยุติธรรม	105	39	37.14	47	44.76	15	14.29	3	2.86	1	0.95	-	-	-	-	-	-
	<b>รวม</b>	<b>105</b>	<b>39</b>	<b>37.14</b>	<b>47</b>	<b>44.76</b>	<b>15</b>	<b>14.29</b>	<b>3</b>	<b>2.86</b>	<b>1</b>	<b>0.95</b>	<b>-</b>	<b>-</b>	<b>-</b>	<b>-</b>	<b>-</b>	
	<b>รวมกลุ่มงานมนุษยศาสตร์และสังคมศาสตร์</b>	<b>2,629</b>	<b>1,125</b>	<b>42.79</b>	<b>1,030</b>	<b>39.18</b>	<b>294</b>	<b>11.18</b>	<b>138</b>	<b>5.25</b>	<b>29</b>	<b>1.10</b>	<b>4</b>	<b>0.15</b>	<b>4</b>	<b>0.15</b>	<b>5</b>	<b>0.19</b>
<b>รวมขงการศึกษาระงวด</b>	<b>2,629</b>	<b>1,125</b>	<b>42.79</b>	<b>1,030</b>	<b>39.18</b>	<b>294</b>	<b>11.18</b>	<b>138</b>	<b>5.25</b>	<b>29</b>	<b>1.10</b>	<b>4</b>	<b>0.15</b>	<b>4</b>	<b>0.15</b>	<b>5</b>	<b>0.19</b>	
วิทยาลัยนานาชาติ	วิทยาลัยนานาชาติ																	
	นิติศาสตร์	89	32	35.96	42	47.19	6	6.74	5	5.62	2	2.25	1	1.12	-	-	1	1.12
<b>รวมกลุ่มงานมนุษยศาสตร์และสังคมศาสตร์</b>	<b>89</b>	<b>32</b>	<b>35.96</b>	<b>42</b>	<b>47.19</b>	<b>6</b>	<b>6.74</b>	<b>5</b>	<b>5.62</b>	<b>2</b>	<b>2.25</b>	<b>1</b>	<b>1.12</b>	<b>-</b>	<b>-</b>	<b>1</b>	<b>1.12</b>	

ตารางที่ 15 (ต่อ) แสดงจำนวนและร้อยละของเงินตีพิมพ์ จำนวนตามคณะ วิชาเอกและค่าใช้จ่ายส่วนหัวเฉลี่ยต่อเดือน ประจำปีการศึกษา 2561

คณะ/วิชาเอก	ผู้ตอบแบบสำรวจ	ค่าใช้จ่ายส่วนหัวเฉลี่ยต่อเดือน												อื่น ๆ ไม่ระบุจำนวน			
		< 4,000 บาท		4,001-6,000		6,001-8,000		8,001-10,000		10,001-20,000		20,001-30,000			มากกว่า 30,000		
		จำนวน	ร้อยละ	จำนวน	ร้อยละ	จำนวน	ร้อยละ	จำนวน	ร้อยละ	จำนวน	ร้อยละ	จำนวน	ร้อยละ		จำนวน	ร้อยละ	
<b>คณะวิทยาการสุขภาพและการกีฬา</b>																	
การแพทย์แผนไทย	43	37	86.05	5	11.63	1	2.33	-	-	-	-	-	-	-	-	-	-
สาธารณสุขศาสตร์	91	64	70.33	22	24.18	2	2.20	2	2.20	1	1.10	-	-	-	-	-	-
อาชีวอนามัยและความปลอดภัย	64	47	73.44	16	25.00	-	-	-	-	1	1.56	-	-	-	-	-	-
วิทยาศาสตร์การกีฬา	50	21	42.00	21	42.00	4	8.00	4	8.00	-	-	-	-	-	-	-	-
<b>รวม</b>	<b>248</b>	<b>169</b>	<b>68.15</b>	<b>64</b>	<b>25.81</b>	<b>7</b>	<b>2.82</b>	<b>6</b>	<b>2.42</b>	<b>2</b>	<b>0.81</b>	-	-	-	-	-	-
<b>คณะพยาบาลศาสตร์</b>																	
พยาบาลศาสตร์	62	38	61.29	23	37.10	-	-	1	1.61	-	-	-	-	-	-	-	-
<b>รวม</b>	<b>62</b>	<b>38</b>	<b>61.29</b>	<b>23</b>	<b>37.10</b>	-	-	<b>1</b>	<b>1.61</b>	-	-	-	-	-	-	-	-
<b>รวมกลุ่มสาขาวิทยาศาสตร์สุขภาพ</b>	<b>310</b>	<b>207</b>	<b>66.77</b>	<b>87</b>	<b>28.06</b>	<b>7</b>	<b>2.26</b>	<b>7</b>	<b>2.26</b>	<b>2</b>	<b>0.65</b>	-	-	-	-	-	-
<b>คณะวิทยาศาสตร์</b>																	
คณิตศาสตร์	44	25	56.82	17	38.64	1	2.27	-	-	1	2.27	-	-	-	-	-	-
เคมี	24	13	54.17	10	41.67	1	4.17	-	-	-	-	-	-	-	-	-	-
เคมีอุตสาหกรรม	10	5	50.00	3	30.00	-	-	2	20.00	-	-	-	-	-	-	-	-
อุตสาหกรรมชีววิทยา	14	11	78.57	3	21.43	-	-	-	-	-	-	-	-	-	-	-	-
ชีววิทยา	34	23	67.65	9	26.47	1	2.94	-	-	-	-	1	2.94	-	-	-	-
เทคโนโลยีสารสนเทศ	10	3	30.00	6	60.00	1	10.00	-	-	-	-	-	-	-	-	-	-
ฟิสิกส์	9	3	33.33	2	22.22	2	22.22	-	-	-	-	-	-	-	-	-	-
เทคโนโลยีและการจัดการพลังงาน	-	-	#DIV/0!	-	#DIV/0!	-	#DIV/0!	-	#DIV/0!	-	#DIV/0!	-	#DIV/0!	-	#DIV/0!	-	#DIV/0!
วิทยาการคอมพิวเตอร์	19	9	47.37	6	31.58	2	10.53	1	5.26	1	5.26	-	-	-	-	-	-
วิทยาศาสตร์การประมงและทรัพยากรทางน้ำ	11	8	72.73	3	27.27	-	-	-	-	-	-	-	-	-	-	-	-
วิทยาศาสตร์สิ่งแวดล้อม	16	9	56.25	6	37.50	1	6.25	-	-	-	-	-	-	-	-	-	-
สถิติ	2	-	-	1	50.00	-	-	-	-	1	50.00	-	-	-	-	-	-
<b>รวม</b>	<b>193</b>	<b>109</b>	<b>56.48</b>	<b>66</b>	<b>34.20</b>	<b>9</b>	<b>4.66</b>	<b>3</b>	<b>1.55</b>	<b>3</b>	<b>1.55</b>	<b>1</b>	<b>0.52</b>	<b>1</b>	<b>0.52</b>	<b>1</b>	<b>0.52</b>
<b>คณะเทคโนโลยีและการพัฒนาชุมชน</b>																	
เกษตรศาสตร์	20	9	45.00	9	45.00	1	5.00	-	-	-	-	-	-	-	-	-	-
สังคมศาสตร์	22	7	31.82	9	40.91	3	13.64	2	9.09	-	-	-	-	-	-	-	-
เทคโนโลยีการเกษตรและการพัฒนาชุมชน	21	8	38.10	10	47.62	1	4.76	2	9.52	1	4.76	-	-	-	-	-	-
<b>รวม</b>	<b>63</b>	<b>24</b>	<b>38.10</b>	<b>28</b>	<b>44.44</b>	<b>5</b>	<b>7.94</b>	<b>5</b>	<b>7.94</b>	<b>1</b>	<b>1.59</b>	-	-	-	-	-	-



ตารางที่ 15 (ต่อ) แสดงจำนวนและร้อยละของนิสิตใหม่ จำนวนตามคณะ วิชาเอกและค่าใช้จ่ายส่วนหัวเฉลี่ยต่อเดือน ประจำปีการศึกษา 2561

คณะ / วิชาเอก	ผู้ตอบแบบสำรวจ	ค่าใช้จ่ายส่วนหัวเฉลี่ยต่อเดือน															
		< 4,000 บาท		4,001-6,000		6,001-8,000		8,001-10,000		10,001-20,000		20,001-30,000		มากกว่า 30,000		อื่น ๆ / ไม่ระบุ	
		จำนวน	ร้อยละ	จำนวน	ร้อยละ	จำนวน	ร้อยละ	จำนวน	ร้อยละ	จำนวน	ร้อยละ	จำนวน	ร้อยละ	จำนวน	ร้อยละ	จำนวน	ร้อยละ
คณะวิศวกรรมศาสตร์																	
วิศวกรรมเมคคาทรอนิกส์	21	10	47.62	11	52.38	-	-	-	-	-	-	-	-	-	-	-	-
วิศวกรรมช่างเทคนิค	22	18	81.82	3	13.64	1	4.55	-	-	-	-	-	-	-	-	-	-
รวม	43	28	65.12	14	32.56	1	2.33	-	-	-	-	-	-	-	-	-	-
คณะอุตสาหกรรมเกษตรและชีวภาพ																	
วิทยาศาสตร์และเทคโนโลยีอาหาร	17	14	82.35	1	5.88	2	11.76	-	-	-	-	-	-	-	-	-	-
รวม	17	14	82.35	1	5.88	2	11.76	-	-	-	-	-	-	-	-	-	-
รวมกลุ่มสาขาวิทยาศาสตร์และเทคโนโลยี	316	175	55.38	109	34.49	17	5.38	8	2.53	4	1.27	1	0.32	1	0.32	1	0.32
รวมเขตการศึกษาทั้งหมด	715	414	57.90	238	33.29	30	4.20	20	2.80	8	1.12	2	0.28	1	0.14	2	0.28
รวมระดับปริญญาตรี	3,344	1,539	46.02	1,268	37.92	324	9.69	158	4.72	37	1.11	6	0.18	5	0.15	7	0.21

ตารางที่ 16 แสดงจำนวนและร้อยละของนิสิตใหม่ จำแนกตามคณะ วิชาเอกและกิจกรรมที่เทียบปริญญากับเทียบก่อนเข้าศึกษา ประจำปีการศึกษา 2561

คณะ / วิชาเอก	ผู้ตอบแบบสำรวจ	กิจกรรมที่เทียบปริญญากับเทียบก่อนเข้าศึกษา																					
		ด้านกีฬา		ศิลปะการแสดง		ด้านดนตรี		ด้านวิชาการ		อื่นๆ/ไม่ระบุ													
		จำนวน	ร้อยละ	จำนวน	ร้อยละ	จำนวน	ร้อยละ	จำนวน	ร้อยละ	จำนวน	ร้อยละ												
วิทยาลัยสงขลา																							
คณะมนุษยศาสตร์และสังคมศาสตร์																							
การจัดการทรัพยากรมนุษย์	69	16	23.19	15	21.74	6	8.70	14	20.29	18	26.09												
การบริหารและพัฒนาชุมชน	55	26	47.27	8	14.55	3	5.45	7	12.73	11	20.00												
รัฐประศาสนศาสตร์	38	14	36.84	5	13.16	4	10.53	12	31.58	3	7.89												
ประวัติศาสตร์	44	15	34.09	2	4.55	3	6.82	14	31.82	10	22.73												
การปกครองท้องถิ่น	-	-	#DIV/0!	-	#DIV/0!	-	#DIV/0!	-	#DIV/0!	-	#DIV/0!												
ภาษาไทย	43	4	9.30	7	16.28	3	6.98	23	53.49	6	13.95												
ภาษาบาลี	29	9	31.03	2	6.90	1	3.45	12	41.38	5	17.24												
ภาษาจีน	65	10	15.38	9	13.85	5	7.69	30	46.15	11	16.92												
ภาษาอังกฤษ	120	27	22.50	15	12.50	8	6.67	56	46.67	14	11.67												
บรรณารักษศาสตร์และสารนิเทศศึกษา	46	12	26.09	6	13.04	2	4.35	10	21.74	16	34.78												
ภูมิศาสตร์	36	12	33.33	3	8.33	6	16.67	11	30.56	4	11.11												
นิติศาสตร์	42	9	21.43	14	33.33	3	7.14	7	16.67	9	21.43												
ภาษาญี่ปุ่น	71	16	22.54	11	15.49	9	12.68	26	36.62	9	12.68												
<b>รวม</b>	<b>658</b>	<b>170</b>	<b>25.84</b>	<b>97</b>	<b>14.74</b>	<b>53</b>	<b>8.05</b>	<b>222</b>	<b>33.74</b>	<b>116</b>	<b>17.63</b>												
คณะเศรษฐศาสตร์และบริหารธุรกิจ																							
เศรษฐศาสตร์	112	34	30.36	11	9.82	8	7.14	20	17.86	39	34.82												
การตลาด	110	39	35.45	14	12.73	8	7.27	12	10.91	37	33.64												
การบัญชี	126	29	23.02	21	16.67	4	3.17	29	23.02	43	34.13												
การประกอบการและการจัดการ	104	46	44.23	18	17.31	7	6.73	11	10.58	22	21.15												
การจัดการธุรกิจบริการที่สมัยใหม่	118	48	40.68	15	12.71	7	5.93	22	18.64	26	22.03												
<b>รวม</b>	<b>570</b>	<b>196</b>	<b>34.39</b>	<b>79</b>	<b>13.86</b>	<b>34</b>	<b>5.96</b>	<b>94</b>	<b>16.49</b>	<b>167</b>	<b>29.30</b>												
คณะศิลปกรรมศาสตร์																							
ดุริยางคศาสตร์ไทย	4	1	25.00	-	17.00	3	75.00	-	-	-	-												
ดุริยางคศาสตร์สากล	34	-	-	-	-	34	100.00	-	-	-	-												
ทัศนศิลป์	27	7	25.93	6	22.22	1	3.70	9	33.33	4	14.81												
ศิลปะการแสดง	39	5	12.82	33	84.62	-	-	-	-	-	-												
ศิลปะการออกแบบ	54	11	20.37	9	16.67	3	5.56	14	25.93	17	31.48												
<b>รวม</b>	<b>158</b>	<b>24</b>	<b>15.19</b>	<b>48</b>	<b>30.38</b>	<b>41</b>	<b>25.95</b>	<b>23</b>	<b>14.56</b>	<b>22</b>	<b>13.92</b>												

ตารางที่ 16 (ต่อ) แสดงจำนวนและร้อยละของนิสิตใหม่ จำนวนตามคณะ วิชาเอกและกิจกรรมที่เทียบปริวิตติมก่อนเข้าศึกษา ประจำปีการศึกษา 2561

คณะ/วิชาเอก	ผู้ตอบแบบสำรวจ	กิจกรรมที่เทียบปริวิตติม																		
		ด้านกีฬา		ศิลปะการแสดง		ด้านดนตรี		ด้านวิชาการ		อื่น ๆ/ไม่ระบุ										
		จำนวน	ร้อยละ	จำนวน	ร้อยละ	จำนวน	ร้อยละ	จำนวน	ร้อยละ	จำนวน	ร้อยละ									
<b>คณะศึกษาศาสตร์</b>																				
การวัดและประเมินทางการศึกษา (4 ปี)	90	22	24.44	14	15.56	8	8.89	34	37.78	12	13.33									
เทคโนโลยีและสื่อสารการศึกษา (4 ปี)	88	28	31.82	15	17.05	6	6.82	26	29.55	13	14.77									
การศึกษานานาชาติ (5 ปี)	42	7	16.67	6	14.29	2	4.76	22	52.38	5	11.90									
คณิตศาสตร์ (5 ปี)	54	4	7.41	4	7.41	3	5.56	34	62.96	9	16.67									
พลศึกษา (5 ปี)	57	53	92.98	-	-	-	-	1	1.75	3	5.26									
ภาษาไทย (5 ปี)	28	5	17.86	5	17.86	2	7.14	15	53.57	1	3.57									
ภาษาอังกฤษ (5 ปี)	48	7	14.58	6	12.50	4	8.33	30	62.50	1	2.08									
วิทยาศาสตร์ - เคมี (5 ปี)	40	8	20.00	2	5.00	2	5.00	28	70.00	-	-									
วิทยาศาสตร์ - ชีววิทยา (5 ปี)	46	5	10.87	11	23.91	2	4.35	24	52.17	4	8.70									
วิทยาศาสตร์ - ฟิสิกส์ (5 ปี)	42	6	14.29	7	16.67	4	9.52	21	50.00	4	9.52									
สังคมศึกษา (5 ปี)	34	3	8.82	-	-	1	2.94	22	64.71	8	23.53									
ศิลปศึกษา (5 ปี)	30	5	16.67	1	3.33	2	6.67	12	40.00	10	33.33									
<b>รวม</b>	<b>599</b>	<b>153</b>	<b>25.54</b>	<b>71</b>	<b>11.85</b>	<b>36</b>	<b>6.01</b>	<b>269</b>	<b>44.91</b>	<b>70</b>	<b>11.69</b>									
<b>คณะนิติศาสตร์</b>																				
นิติศาสตร์	539	213	39.52	67	12.43	34	6.31	140	25.97	85	15.77									
<b>รวม</b>	<b>539</b>	<b>213</b>	<b>39.52</b>	<b>67</b>	<b>12.43</b>	<b>34</b>	<b>6.31</b>	<b>140</b>	<b>25.97</b>	<b>85</b>	<b>15.77</b>									
<b>วิทยาลัยการจัดการเพื่อการพัฒนา</b>																				
การบริหารงานครัวเรือนและกระบวนการยุติธรรม	105	55	52.38	15	14.29	5	4.76	11	10.48	19	18.10									
<b>รวม</b>	<b>105</b>	<b>55</b>	<b>52.38</b>	<b>15</b>	<b>14.29</b>	<b>5</b>	<b>4.76</b>	<b>11</b>	<b>10.48</b>	<b>19</b>	<b>18.10</b>									
<b>รวมกลุ่มสาขานิติศาสตร์และสังคมศาสตร์</b>	<b>2,629</b>	<b>811</b>	<b>30.85</b>	<b>377</b>	<b>14.34</b>	<b>203</b>	<b>7.72</b>	<b>759</b>	<b>28.87</b>	<b>479</b>	<b>18.22</b>									
<b>รวมเขตการศึกษาสงขลา</b>	<b>2,629</b>	<b>811</b>	<b>30.85</b>	<b>377</b>	<b>14.34</b>	<b>203</b>	<b>7.72</b>	<b>759</b>	<b>28.87</b>	<b>479</b>	<b>18.22</b>									
<b>วิทยาลัยทักษิณ</b>																				
คณะนิติศาสตร์	89	37	41.57	7	7.87	9	10.11	25	28.09	11	12.36									
นิติศาสตร์																				
<b>รวมกลุ่มสาขานิติศาสตร์และสังคมศาสตร์</b>	<b>89</b>	<b>37</b>	<b>41.57</b>	<b>7</b>	<b>7.87</b>	<b>9</b>	<b>10.11</b>	<b>25</b>	<b>28.09</b>	<b>11</b>	<b>12.36</b>									

ตารางที่ 16 (ต่อ) แสดงจำนวนและร้อยละของนิสิตใหม่ จำนวนตามคณะ วิชาเอกและกิจกรรมที่โดยปฏิบัติมาก่อนเข้าศึกษา ประจำปีการศึกษา 2561

คณะ / วิชาเอก	ผู้ตอบแบบสำรวจ	กิจกรรมที่เคยปฏิบัติมา											
		ด้านกีฬา		ศิลปะการแสดง		ด้านดนตรี		ด้านวิชาการ		อื่น ๆ / ไม่ระบุ			
		จำนวน	ร้อยละ	จำนวน	ร้อยละ	จำนวน	ร้อยละ	จำนวน	ร้อยละ	จำนวน	ร้อยละ		
คณะวิทยาการสุขภาพและการศึกษา	การแพทย์แผนไทย	43	15	34.88	5	11.63	1	2.33	17	39.53	5	11.63	
	สาธารณสุขศาสตร์	91	29	31.87	12	13.19	8	8.79	26	28.57	16	17.58	
	อาชีวอนามัยและความปลอดภัย	64	27	42.19	5	7.81	5	7.81	23	35.94	4	6.25	
	วิทยาศาสตร์การกีฬา	50	43	86.00	1	2.00	-	-	4	8.00	2	4.00	
	<b>รวม</b>	<b>248</b>	<b>114</b>	<b>45.97</b>	<b>23</b>	<b>9.27</b>	<b>14</b>	<b>5.65</b>	<b>70</b>	<b>28.23</b>	<b>27</b>	<b>10.89</b>	
คณะพยาบาลศาสตร์	พยาบาลศาสตร์	62	14	22.58	7	11.29	4	6.45	30	48.39	7	11.29	
	<b>รวม</b>	<b>62</b>	<b>14</b>	<b>22.58</b>	<b>7</b>	<b>11.29</b>	<b>4</b>	<b>6.45</b>	<b>30</b>	<b>48.39</b>	<b>7</b>	<b>11.29</b>	
	รวมกลุ่มสาขาวิชาศาสตร์สุขภาพ	คณะวิทยาศาสตร์	310	128	41.29	30	9.68	18	5.81	100	32.26	34	10.97
		คณิตศาสตร์	44	10	22.73	5	11.36	1	2.27	27	61.36	1	2.27
		เคมี	24	9	37.50	-	-	5	20.83	10	41.67	-	-
เคมีอุตสาหกรรม		10	4	40.00	2	20.00	2	20.00	2	20.00	-	-	
อุตสาหกรรมชีววิทยา		14	2	14.29	3	21.43	-	-	8	57.14	1	7.14	
เทคโนโลยีและการจัดการพลังงาน	ชีววิทยา	34	10	29.41	7	20.59	5	14.71	9	26.47	3	8.82	
	เทคโนโลยีสารสนเทศ	10	6	60.00	1	10.00	-	-	2	20.00	1	10.00	
	ฟิสิกส์	9	3	33.33	2	22.22	1	11.11	1	11.11	2	22.22	
	เทคโนโลยีและการจัดการพลังงาน	-	-	#DIV/0!	-	#DIV/0!	-	#DIV/0!	-	#DIV/0!	-	#DIV/0!	
	วิทยาการคอมพิวเตอร์	19	6	31.58	1	5.26	1	5.26	7	36.84	4	21.05	
	วิทยาศาสตร์การประมงและทรัพยากรทางน้ำ	11	6	54.55	1	9.09	-	-	2	18.18	2	18.18	
	วิทยาศาสตร์สิ่งแวดล้อม	16	9	56.25	1	6.25	-	-	3	18.75	3	18.75	
	สถิติ	2	2	100.00	-	-	-	-	-	-	-	-	
	<b>รวม</b>	<b>193</b>	<b>67</b>	<b>34.72</b>	<b>23</b>	<b>11.92</b>	<b>15</b>	<b>7.77</b>	<b>71</b>	<b>36.79</b>	<b>17</b>	<b>8.81</b>	
	คณะเทคโนโลยีและการพัฒนาชุมชน	เกษตรศาสตร์	20	6	30.00	4	20.00	1	5.00	5	25.00	4	20.00
สัตวศาสตร์		22	8	36.36	6	27.27	1	4.55	2	9.09	5	22.73	
เทคโนโลยีการเกษตรและการพัฒนาชุมชน		21	7	33.33	3	14.29	3	14.29	3	14.29	5	23.81	
<b>รวม</b>		<b>63</b>	<b>21</b>	<b>33.33</b>	<b>13</b>	<b>20.63</b>	<b>5</b>	<b>7.94</b>	<b>10</b>	<b>15.87</b>	<b>14</b>	<b>22.22</b>	

ตารางที่ 16 (ต่อ) แสดงจำนวนและร้อยละของนิสิตใหม่ จำนวนตามคณะ วิชาเอกและกิจกรรมที่คณาจารย์นิเทศมาก่อนเข้าศึกษา ประจำปีการศึกษา 2561

คณะ / วิชาเอก	ผู้ตอบแบบสำรวจ	กิจกรรมที่เคยปฏิบัติมา												
		ด้านกีฬา		ศิลปะการแสดง		ด้านดนตรี		ด้านวิชาการ		อื่นๆ/ไม่ระบุ				
		จำนวน	ร้อยละ	จำนวน	ร้อยละ	จำนวน	ร้อยละ	จำนวน	ร้อยละ	จำนวน	ร้อยละ			
คณะวิทยาศาสตร์														
วิศวกรรมเมคคาทรอนิกส์	21	8	38.10	-	-	1	4.76	10	47.62	2	9.52			
วิศวกรรมขงและพอลิเมอร์	22	10	45.45	3	13.64	-	-	6	27.27	3	13.64			
รวม	43	18	41.86	3	6.98	1	2.33	16	37.21	5	11.63			
คณะอุตสาหกรรมเกษตรและชีวภาพ														
วิทยาศาสตร์และเทคโนโลยีการ	17	5	29.41	4	23.53	2	11.76	6	35.29	-	-			
รวม	17	5	29.41	4	23.53	2	11.76	6	35.29	-	-			
รวมกลุ่มสาขาวิทยาศาสตร์และเทคโนโลยี	316	111	35.13	43	13.61	23	7.28	103	32.59	36	11.39			
รวมเขตการศึกษาทั้งหมด	715	276	38.60	80	11.19	50	6.99	228	31.89	81	11.33			
รวมระดับปริญญาตรี	3,344	1,087	32.51	457	13.67	253	7.57	987	29.52	560	16.75			

ตารางที่ 17 แสดงจำนวนและร้อยละของนิสิตใหม่ จำนวนตามพื้นที่การศึกษา คณะ วิชาเอกและความตามตารางในหมายเหตุเมื่อสำเร็จการศึกษา ประจำปีการศึกษา 2561

คณะ / วิชาเอก	ผู้ตอบแบบสำรวจ	ความคาดหวังในอนาคตเมื่อสำเร็จการศึกษา																
		ศึกษาคือ		ประกอบอาชีพอิสระ		รับราชการ		ช่วยทางบ้าน		รัฐวิสาหกิจ		ค้าขาย		ทำงานเอกชน		อื่น ๆ / ไม่ระบุ		
		จำนวน	ร้อยละ	จำนวน	ร้อยละ	จำนวน	ร้อยละ	จำนวน	ร้อยละ	จำนวน	ร้อยละ	จำนวน	ร้อยละ	จำนวน	ร้อยละ	จำนวน	ร้อยละ	
<b>วิทยาลัยสงขลา</b>																		
คณะมนุษยศาสตร์และสังคมศาสตร์																		
การจัดการศึกษาระดับปริญญาตรี	69	1	1.45	10	14.49	43	62.32	1	1.45	6	8.70	1	1.45	7	10.14	-	-	
การบริหารและพัฒนาชุมชน	55	1	1.82	4	7.27	45	81.82	1	1.82	2	3.64	-	-	-	-	2	3.64	
รัฐประศาสนศาสตร์	38	1	2.63	-	-	35	92.11	-	-	1	2.63	-	-	1	2.63	-	-	
ประวัติศาสตร์	44	6	13.64	4	9.09	32	72.73	-	-	1	2.27	-	-	-	-	1	2.27	
การปกครองท้องถิ่น	-	-	#DIV/0!	-	#DIV/0!	-	#DIV/0!	-	#DIV/0!	-	#DIV/0!	-	#DIV/0!	-	#DIV/0!	-	#DIV/0!	
ภาษาไทย	43	7	16.28	1	2.33	33	76.74	-	-	-	-	-	-	1	2.33	1	2.33	
ภาษาบาลี	29	7	24.14	7	24.14	10	34.48	-	-	-	-	-	1	3.45	3	10.34	1	3.45
ภาษาจีน	65	10	15.38	19	29.23	19	29.23	-	-	1	1.54	-	-	11	16.92	5	7.69	
ภาษาอังกฤษ	120	18	15.00	27	22.50	42	35.00	-	-	5	4.17	-	-	26	21.67	2	1.67	
บรรณารักษศาสตร์และสารนิเทศศึกษา	46	4	8.70	3	6.52	35	76.09	-	-	1	2.17	-	-	1	2.17	2	4.35	
ภูมิศาสตร์	36	-	-	1	2.78	31	86.11	-	-	3	8.33	-	-	-	-	1	2.78	
นิติศาสตร์	42	6	14.29	26	61.90	1	2.38	-	-	1	2.38	-	-	5	11.90	2	4.76	
ภาษาญี่ปุ่น	71	14	19.72	20	28.17	13	18.31	-	-	-	-	-	-	19	26.76	5	7.04	
<b>รวม</b>	<b>658</b>	<b>75</b>	<b>11.40</b>	<b>122</b>	<b>18.54</b>	<b>339</b>	<b>51.52</b>	<b>2</b>	<b>0.30</b>	<b>21</b>	<b>3.19</b>	<b>3</b>	<b>0.46</b>	<b>74</b>	<b>11.25</b>	<b>22</b>	<b>3.34</b>	
<b>คณะเศรษฐศาสตร์และบริหารธุรกิจ</b>																		
เศรษฐศาสตร์	112	15	13.39	19	16.96	57	50.89	1	0.89	12	10.71	-	-	7	6.25	1	0.89	
การตลาด	110	8	7.27	48	43.64	15	13.64	8	7.27	9	8.18	7	6.36	12	10.91	3	2.73	
การบัญชี	126	9	7.14	10	7.94	64	50.79	5	3.97	9	7.14	-	-	25	19.84	4	3.17	
การประกอบการและการจัดการ	104	6	5.77	49	47.12	13	12.50	15	14.42	6	5.77	4	3.85	10	9.62	1	0.96	
การจัดการธุรกิจการค้าสมัยใหม่	118	5	4.24	60	50.85	17	14.41	9	7.63	4	3.39	3	2.54	17	14.41	3	2.54	
<b>รวม</b>	<b>570</b>	<b>43</b>	<b>7.54</b>	<b>186</b>	<b>32.63</b>	<b>166</b>	<b>29.12</b>	<b>38</b>	<b>6.67</b>	<b>40</b>	<b>7.02</b>	<b>14</b>	<b>2.46</b>	<b>71</b>	<b>12.46</b>	<b>12</b>	<b>2.11</b>	
<b>คณะศิลปกรรมศาสตร์</b>																		
ดุริยางคศาสตร์ไทย	4	-	-	1	25.00	3	75.00	-	-	-	-	-	-	-	-	-	-	
ดุริยางคศาสตร์สากล	34	6	17.65	12	35.29	15	44.12	-	-	-	-	-	-	-	-	1	2.94	
ทัศนศิลป์	27	3	11.11	11	40.74	9	33.33	2	7.41	-	-	-	-	1	3.70	1	3.70	
ศิลปะการแสดง	39	1	2.56	5	12.82	32	82.05	-	-	-	-	-	-	1	2.56	-	-	
ศิลปะการออกแบบ	54	3	5.56	43	79.63	3	5.56	1	1.85	-	-	-	-	3	5.56	1	1.85	
<b>รวม</b>	<b>158</b>	<b>13</b>	<b>8.23</b>	<b>72</b>	<b>45.57</b>	<b>62</b>	<b>39.24</b>	<b>3</b>	<b>1.90</b>	<b>-</b>	<b>-</b>	<b>-</b>	<b>-</b>	<b>5</b>	<b>3.16</b>	<b>3</b>	<b>1.90</b>	

ตารางที่ 17 (ต่อ) แสดงจำนวนและร้อยละของนิสิตใหม่ จำนวนตามพื้นที่การศึกษา คณะ วิชา ทักษะและความสามารถทั้งในอนาคตเมื่อสำเร็จการศึกษา ประจำปีการศึกษา 2561

คณะ / วิชาเอก	ผู้ตอบแบบสำรวจ	ความคาดหวังในอนาคตเมื่อสำเร็จการศึกษา															
		ศึกษาต่อ		ประกอบอาชีพอิสระ		รับราชการ		ช่วยงานบ้าน		รัฐวิสาหกิจ		ค้าขาย		ทำงานเอกชน		อื่น ๆ / ไม่ระบุ	
		จำนวน	ร้อยละ	จำนวน	ร้อยละ	จำนวน	ร้อยละ	จำนวน	ร้อยละ	จำนวน	ร้อยละ	จำนวน	ร้อยละ	จำนวน	ร้อยละ	จำนวน	ร้อยละ
คณะศึกษาศาสตร์ การวัดและประเมินทางการศึกษา (4 ปี) เทคโนโลยีและสื่อสารการศึกษา (4 ปี) การศึกษานุปฐมวัย (5 ปี) คณิตศาสตร์ (5 ปี) พลศึกษา (5 ปี) ภาษาไทย (5 ปี) ภาษาอังกฤษ (5 ปี) วิทยาศาสตร์ - เคมี (5 ปี) วิทยาศาสตร์ - ชีววิทยา (5 ปี) วิทยาศาสตร์ - ฟิสิกส์ (5 ปี) สังคมศึกษา (5 ปี) ศิลปศึกษา (5 ปี)	90	8	8.89	-	-	82	91.11	-	-	-	-	-	-	-	-	-	-
	88	7	7.95	17	19.32	57	64.77	-	-	-	-	-	-	7	7.95	-	-
	42	-	-	-	-	42	100.00	-	-	-	-	-	-	-	-	-	-
	54	5	9.26	-	-	49	90.74	-	-	-	-	-	-	-	-	-	-
	57	3	5.26	1	1.75	52	91.23	-	-	-	-	-	-	-	-	1	1.75
	28	2	7.14	-	-	25	89.29	1	3.57	-	-	-	-	-	-	-	-
	48	3	6.25	2	4.17	43	89.58	-	-	-	-	-	-	-	-	-	-
	40	3	7.50	-	-	37	92.50	-	-	-	-	-	-	-	-	-	-
	46	-	-	-	-	46	100.00	-	-	-	-	-	-	-	-	-	-
	42	-	-	-	-	42	100.00	-	-	-	-	-	-	-	-	-	-
34	1	2.94	-	-	33	97.06	-	-	-	-	-	-	-	-	-	-	
30	1	3.33	-	-	29	96.67	-	-	-	-	-	-	-	-	-	-	
<b>รวม</b>	<b>599</b>	<b>33</b>	<b>5.51</b>	<b>20</b>	<b>3.34</b>	<b>537</b>	<b>89.65</b>	<b>1</b>	<b>0.17</b>	-	-	-	-	<b>7</b>	<b>1.17</b>	<b>1</b>	<b>0.17</b>
คณะนิติศาสตร์ นิติศาสตร์	539	68	12.62	10	1.86	440	81.63	1	0.19	8	1.48	-	-	3	0.56	9	1.67
	<b>539</b>	<b>68</b>	<b>12.62</b>	<b>10</b>	<b>1.86</b>	<b>440</b>	<b>81.63</b>	<b>1</b>	<b>0.19</b>	<b>8</b>	<b>1.48</b>	-	-	<b>3</b>	<b>0.56</b>	<b>9</b>	<b>1.67</b>
วิทยาลัยการช่างเพื่อการพัฒนา การบริหารงานครัวเรือนและการบริการชุมชน	105	2	1.90	-	-	103	98.10	-	-	-	-	-	-	-	-	-	-
	105	2	1.90	-	-	103	98.10	-	-	-	-	-	-	-	-	-	-
	<b>2,629</b>	<b>234</b>	<b>8.90</b>	<b>410</b>	<b>15.60</b>	<b>1,647</b>	<b>62.65</b>	<b>45</b>	<b>1.71</b>	<b>69</b>	<b>2.62</b>	<b>17</b>	<b>0.65</b>	<b>160</b>	<b>6.09</b>	<b>47</b>	<b>1.79</b>
<b>2,629</b>	<b>234</b>	<b>8.90</b>	<b>410</b>	<b>15.60</b>	<b>1,647</b>	<b>62.65</b>	<b>45</b>	<b>1.71</b>	<b>69</b>	<b>2.62</b>	<b>17</b>	<b>0.65</b>	<b>160</b>	<b>6.09</b>	<b>47</b>	<b>1.79</b>	
วิทยาลัยชบั้งสูง คณะนิติศาสตร์ นิติศาสตร์	89	19	21.35	-	-	65	73.03	-	-	-	-	-	-	3	3.37	2	2.25
<b>รวมกลุ่มสาขามนุษยศาสตร์และสังคมศาสตร์</b>	<b>89</b>	<b>19</b>	<b>21.35</b>	-	-	<b>65</b>	<b>73.03</b>	-	-	-	-	-	-	<b>3</b>	<b>3.37</b>	<b>2</b>	<b>2.25</b>

ตารางที่ 17 (ต่อ) แสดงจำนวนและร้อยละของนิสิตใหม่ จำแนกตามพื้นที่การศึกษา คณะ วิชาเอกและความคาดหวังในอนาคตเมื่อสำเร็จการศึกษา ประจำปีการศึกษา 2561

คณะ / วิชาเอก	ผู้ตอบแบบสำรวจ	ความคาดหวังในอนาคตเมื่อสำเร็จการศึกษา																	
		ศึกษาต่อ		ประกอบอาชีพอิสระ		รับราชการ		ช่วยทางบ้าน		รัฐวิสาหกิจ		ค้าขาย		ทำงานเอกชน		อื่นๆ/ไม่ระบุ			
		จำนวน	ร้อยละ	จำนวน	ร้อยละ	จำนวน	ร้อยละ	จำนวน	ร้อยละ	จำนวน	ร้อยละ	จำนวน	ร้อยละ	จำนวน	ร้อยละ	จำนวน	ร้อยละ		
คณะวิทยาการสุขภาพและการกีฬา	การแพทย์แผนไทย	43	5	11.63	3	6.98	34	79.07	-	-	-	-	-	-	1	2.33	-	-	
	สาธารณสุขศาสตร์	91	10	10.99	1	1.10	77	84.62	-	-	1	1.10	-	-	1	1.10	1	1.10	
	อาชีวอนามัยและความปลอดภัย	64	4	6.25	8	12.50	26	40.63	-	-	9	14.06	-	-	15	23.44	2	3.13	
	วิทยาศาสตร์การกีฬา	50	5	10.00	15	30.00	19	38.00	1	2.00	1	2.00	-	-	6	12.00	3	6.00	
	<b>รวม</b>	<b>248</b>	<b>24</b>	<b>9.68</b>	<b>27</b>	<b>10.89</b>	<b>156</b>	<b>62.90</b>	<b>1</b>	<b>0.40</b>	<b>11</b>	<b>4.44</b>	<b>-</b>	<b>-</b>	<b>23</b>	<b>9.27</b>	<b>6</b>	<b>2.42</b>	
คณะพยาบาลศาสตร์	พยาบาลศาสตร์	62	5	8.06	1	1.61	55	88.71	-	-	-	-	-	-	-	-	-	1	1.61
	<b>รวม</b>	<b>62</b>	<b>5</b>	<b>8.06</b>	<b>1</b>	<b>1.61</b>	<b>55</b>	<b>88.71</b>	<b>-</b>	<b>-</b>	<b>-</b>	<b>-</b>	<b>-</b>	<b>-</b>	<b>-</b>	<b>-</b>	<b>-</b>	<b>1</b>	<b>1.61</b>
รวมกลุ่มสาขาวิทยาศาสตร์สุขภาพ	<b>รวมกลุ่มสาขาวิทยาศาสตร์สุขภาพ</b>	<b>310</b>	<b>29</b>	<b>9.35</b>	<b>28</b>	<b>9.03</b>	<b>211</b>	<b>68.06</b>	<b>1</b>	<b>0.32</b>	<b>11</b>	<b>3.55</b>	<b>-</b>	<b>-</b>	<b>23</b>	<b>7.42</b>	<b>7</b>	<b>2.26</b>	
	คณะวิทยาศาสตร์	คณิตศาสตร์	44	8	18.18	1	2.27	34	77.27	-	-	-	-	-	-	1	2.27	-	-
		เคมี	24	3	12.50	2	8.33	15	62.50	1	4.17	1	4.17	-	-	1	4.17	1	4.17
	เคมีอุตสาหกรรม	เคมีอุตสาหกรรม	10	2	20.00	1	10.00	6	60.00	-	-	-	-	-	-	1	10.00	-	-
		อุตสาหกรรมชีววิทยา	14	5	35.71	-	-	8	57.14	-	-	1	7.14	-	-	-	-	-	-
	ชีววิทยา	ชีววิทยา	34	3	8.82	1	2.94	29	85.29	-	-	-	-	-	-	-	-	1	2.94
		เทคโนโลยีสารสนเทศ	10	4	40.00	2	20.00	4	40.00	1	10.00	-	-	-	-	1	10.00	1	10.00
	ฟิสิกส์	ฟิสิกส์	9	1	11.11	1	11.11	4	44.44	-	-	-	-	-	-	-	-	-	-
		เทคโนโลยีและการจัดการพลังงาน	-	-	#DIV/0!	-	#DIV/0!	-	#DIV/0!	-	#DIV/0!	-	#DIV/0!	-	-	-	-	-	-
	วิทยาการคอมพิวเตอร์	วิทยาการคอมพิวเตอร์	19	3	15.79	3	15.79	9	47.37	-	-	-	-	-	-	2	10.53	2	10.53
		วิทยาศาสตร์การประมงและทรัพยากรทางน้ำ	11	1	9.09	-	6.00	8	72.73	-	-	1	9.09	-	-	-	-	1	9.09
	วิทยาศาสตร์สิ่งแวดล้อม	วิทยาศาสตร์สิ่งแวดล้อม	16	1	6.25	1	6.25	12	75.00	-	-	2	12.50	-	-	-	-	-	-
		สถิติ	2	2	100.00	-	-	-	-	-	-	-	-	-	-	-	-	-	-
	<b>รวม</b>	<b>193</b>	<b>33</b>	<b>17.10</b>	<b>12</b>	<b>6.22</b>	<b>129</b>	<b>66.84</b>	<b>2</b>	<b>1.04</b>	<b>5</b>	<b>2.59</b>	<b>-</b>	<b>-</b>	<b>6</b>	<b>3.11</b>	<b>6</b>	<b>3.11</b>	
	คณะเทคโนโลยีและการพัฒนาชุมชน	เกษตรศาสตร์	20	3	15.00	4	20.00	10	50.00	1	5.00	1	5.00	-	-	1	5.00	-	-
สัตวศาสตร์		22	2	9.09	7	31.82	9	40.91	1	4.55	2	9.09	-	-	1	4.55	-	-	
เทคโนโลยีการเกษตรและการพัฒนาชุมชน		21	-	-	2	9.52	15	71.43	2	9.52	2	9.52	-	-	-	-	-	-	
<b>รวม</b>		<b>63</b>	<b>5</b>	<b>7.94</b>	<b>13</b>	<b>20.63</b>	<b>34</b>	<b>53.97</b>	<b>4</b>	<b>6.35</b>	<b>5</b>	<b>7.94</b>	<b>-</b>	<b>-</b>	<b>2</b>	<b>3.17</b>	<b>-</b>	<b>-</b>	



ตารางที่ 17 (ต่อ) แสดงจำนวนและร้อยละของนิสิตใหม่ จำแนกตามพื้นที่การศึกษา คณะ วิชาเอกและความคาดหวังในอนาคตเมื่อสำเร็จการศึกษา ประจำปีการศึกษา 2561

คณะ/วิชาเอก	ผู้ตอบแบบสำรวจ	ความคาดหวังในอนาคตเมื่อสำเร็จการศึกษา															
		ศึกษาต่อ		ประกอบอาชีพอิสระ		รับราชการ		ช่วยทางบ้าน		รัฐวิสาหกิจ		ค้าขาย		ทำงานเอกชน		อื่นๆ/ไม่ระบุ	
		จำนวน	ร้อยละ	จำนวน	ร้อยละ	จำนวน	ร้อยละ	จำนวน	ร้อยละ	จำนวน	ร้อยละ	จำนวน	ร้อยละ	จำนวน	ร้อยละ	จำนวน	ร้อยละ
คณะวิศวกรรมศาสตร์	21	4	19.05	5	23.81	4	19.05	-	-	-	-	-	-	7	33.33	1	4.76
วิศวกรรมเมคคาทรอนิกส์	22	1	4.55	3	13.64	7	31.82	-	-	1	4.55	-	-	8	36.36	2	9.09
วิศวกรรมขงและพอลิเมอร์	43	5	11.63	8	18.60	11	25.58	-	-	1	2.33	-	-	15	34.88	3	6.98
คณะอุตสาหกรรมเกษตรและชีวภาพ	17	2	11.76	3	17.65	7	41.18	1	5.88	-	-	-	-	4	23.53	-	-
วิทยาศาสตร์และเทคโนโลยีอาหาร	17	2	11.76	3	17.65	7	41.18	1	5.88	-	-	-	-	4	23.53	-	-
รวม	316	45	14.24	36	11.39	181	57.28	7	2.22	11	3.48	-	-	27	8.54	9	2.85
รวมคณะวิทยาศาสตร์และเทคโนโลยี	715	93	13.01	64	8.95	457	63.92	8	1.12	22	3.08	-	-	53	7.41	18	2.52
รวมระดับปริญญาตรี	3,344	327	9.78	474	14.17	2,104	62.92	53	1.58	91	2.72	17	0.51	213	6.37	65	1.94



ตารางที่ 18 (ต่อ) แสดงจำนวนและร้อยละของนิสิตใหม่ จำนวนตามกลุ่มสาขาวิชา คณะและระดับการศึกษาก่อนเข้ามหาวิทยาลัย ปีการศึกษา 2561

คณะ / วิชาเอก	ผู้ตอบแบบสำรวจ	ระดับการศึกษาก่อนเข้ามหาวิทยาลัย													
		มัธยมศึกษาตอนปลาย		ศูนย์การศึกษาของต่างประเทศ		ปวช.		ปวศ.		อนุปริญญา		ปริญญาตรี		ไม่ระบุ	
		จำนวน	ร้อยละ	จำนวน	ร้อยละ	จำนวน	ร้อยละ	จำนวน	ร้อยละ	จำนวน	ร้อยละ	จำนวน	ร้อยละ	จำนวน	ร้อยละ
คณะศึกษาศาสตร์	90	100.00	-	-	-	-	-	-	-	-	-	-	-	-	-
การวัดและประเมินทางการศึกษา (4 ปี)	88	100.00	-	-	-	-	-	-	-	-	-	-	-	-	-
เทคโนโลยีและสื่อสารการศึกษา (4 ปี)	42	100.00	-	-	-	-	-	-	-	-	-	-	-	-	-
การศึกษานุปฐมวัย (5 ปี)	54	100.00	-	-	-	-	-	-	-	-	-	-	-	-	-
คณิตศาสตร์ (5 ปี)	57	100.00	-	-	-	-	-	-	-	-	-	-	-	-	-
พลศึกษา (5 ปี)	28	100.00	-	-	-	-	-	-	-	-	-	-	-	-	-
ภาษาไทย (5 ปี)	48	97.92	-	-	1	2.08	-	-	-	-	-	-	-	-	-
ภาษาอังกฤษ (5 ปี)	40	100.00	-	-	-	-	-	-	-	-	-	-	-	-	-
วิทยาศาสตร์ - เคมี (5 ปี)	46	100.00	-	-	-	-	-	-	-	-	-	-	-	-	-
วิทยาศาสตร์ - ชีววิทยา (5 ปี)	42	100.00	-	-	-	-	-	-	-	-	-	-	-	-	-
วิทยาศาสตร์ - ฟิสิกส์ (5 ปี)	34	100.00	-	-	-	-	-	-	-	-	-	-	-	-	-
สังคมศึกษา (5 ปี)	30	93.33	-	-	2	6.67	-	-	-	-	-	-	-	-	-
ศิลปศึกษา (5 ปี)	599	99.50	-	-	3	0.50	-	-	-	-	-	-	-	-	-
คณะนิติศาสตร์	539	98.70	-	-	5	0.93	-	-	-	-	2	0.37	-	-	-
นิติศาสตร์	539	98.70	-	-	5	0.93	-	-	-	-	2	0.37	-	-	-
วิทยาลัยการจัดการเพื่อการพัฒนา	105	99.05	-	-	-	-	-	-	1	0.95	-	-	-	-	-
การบริหารงานตำรวจและกระบวนการยุติธรรม	105	99.05	-	-	-	-	-	-	1	0.95	-	-	-	-	-
รวม	2,629	97.87	3	0.11	46	1.75	4	0.15	4	0.15	3	0.11	-	-	-
รวมกลุ่มศึกษาศาสตร์และสังคมศาสตร์	2,629	97.87	3	0.11	46	1.75	4	0.15	4	0.15	3	0.11	-	-	-
วิทยาลัยทันตแพทยศาสตร์	89	98.88	-	-	-	-	-	-	-	-	-	-	-	1	1.12
คณะนิติศาสตร์	89	98.88	-	-	-	-	-	-	-	-	-	-	-	1	1.12
รวมกลุ่มศึกษาศาสตร์และสังคมศาสตร์	89	98.88	-	-	-	-	-	-	-	-	-	-	-	1	1.12

ตารางที่ 18 (ต่อ) แสดงจำนวนและร้อยละของนิสิตใหม่ จำแนกตามคณะสาขาวิชา คณะและระดับการศึกษา ก่อนเข้ามหาวิทยาลัย ปีการศึกษา 2561

คณะ/วิชาเอก	ผู้ตอบแบบสำรวจ	ระดับการศึกษาก่อนเข้ามหาวิทยาลัย															
		มัธยมศึกษาตอนปลาย		ปวช.		ปวส.		อนุปริญญา		ปริญญาตรี		ไม่ระบุ					
		จำนวน	ร้อยละ	จำนวน	ร้อยละ	จำนวน	ร้อยละ	จำนวน	ร้อยละ	จำนวน	ร้อยละ	จำนวน	ร้อยละ				
คณะวิทยาศาสตร์และการศึกษา การแพทย์แผนไทย สาธารณสุขศาสตร์ อาชีวอนามัยและความปลอดภัย วิทยาศาสตร์การกีฬา	43	43	100.00	-	-	-	-	-	-	-	-	-	-	-	-	-	-
	91	91	100.00	-	-	-	-	-	-	-	-	-	-	-	-	-	-
	64	64	100.00	-	-	-	-	-	-	-	-	-	-	-	-	-	-
	50	50	100.00	-	-	-	-	-	-	-	-	-	-	-	-	-	-
	248	248	100.00	-	-	-	-	-	-	-	-	-	-	-	-	-	-
คณะพยาบาลศาสตร์ พยาบาลศาสตร์	62	62	100.00	-	-	-	-	-	-	-	-	-	-	-	-	-	-
	62	62	100.00	-	-	-	-	-	-	-	-	-	-	-	-	-	-
	310	310	100.00	-	-	-	-	-	-	-	-	-	-	-	-	-	-
คณะวิทยาศาสตร์ คณิตศาสตร์ เคมี เคมีอุตสาหกรรม อุตสาหกรรม ชีววิทยา ชีววิทยา เทคโนโลยีสารสนเทศ ฟิสิกส์ เทคโนโลยีและการจัดการพลังงาน วิทยาการคอมพิวเตอร์ วิทยาศาสตร์การประมงและทรัพยากรทางน้ำ วิทยาศาสตร์สิ่งแวดล้อม สถิติ	44	44	100.00	-	-	-	-	-	-	-	-	-	-	-	-	-	-
	24	24	100.00	-	-	-	-	-	-	-	-	-	-	-	-	-	-
	10	10	100.00	-	-	-	-	-	-	-	-	-	-	-	-	-	-
	14	14	100.00	-	-	-	-	-	-	-	-	-	-	-	-	-	-
	34	34	100.00	-	-	-	-	-	-	-	-	-	-	-	-	-	-
	10	10	100.00	-	-	-	-	-	-	-	-	-	-	-	-	-	-
	9	9	100.00	-	-	-	-	-	-	-	-	-	-	-	-	-	-
	-	-	#DIV/0!	-	-	-	-	-	-	-	-	-	-	-	-	-	-
	19	19	100.00	-	-	-	-	-	-	-	-	-	-	-	-	-	-
	11	11	100.00	-	-	-	-	-	-	-	-	-	-	-	-	-	-
	16	16	100.00	-	-	-	-	-	-	-	-	-	-	-	-	-	-
	2	2	100.00	-	-	-	-	-	-	-	-	-	-	-	-	-	-
	193	193	100.00	-	-	-	-	-	-	-	-	-	-	-	-	-	-
คณะเทคโนโลยีและการพัฒนาชุมชน เกษตรศาสตร์ สัตวศาสตร์ เทคโนโลยีการเกษตรและการพัฒนาชุมชน	20	20	100.00	-	-	-	-	-	-	-	-	-	-	-	-	-	-
	22	22	100.00	-	-	-	-	-	-	-	-	-	-	-	-	-	-
	21	21	100.00	-	-	-	-	-	-	-	-	-	-	-	-	-	-
	63	63	100.00	-	-	-	-	-	-	-	-	-	-	-	-	-	-

ตารางที่ 18 (ต่อ) แสดงจำนวนและร้อยละของนิสิตใหม่ จำแนกตามกลุ่มสาขาวิชา คณะและระดับการศึกษา ก่อนเข้ามหาวิทยาลัย ปีการศึกษา 2561

คณะ / วิชาเอก	ผู้ตอบแบบสำรวจ	ระดับการศึกษาก่อนเข้ามหาวิทยาลัย												
		มัธยมศึกษาตอนปลาย		อุดมศึกษาเอกเรจัน		ปวช.		ปวส.		อนุปริญญา		ปริญญาตรี		ไม่ระบุ
		จำนวน	ร้อยละ	จำนวน	ร้อยละ	จำนวน	ร้อยละ	จำนวน	ร้อยละ	จำนวน	ร้อยละ	จำนวน	ร้อยละ	
คณะวิศวกรรมศาสตร์	21	100.00	-	-	-	-	-	-	-	-	-	-	-	-
วิศวกรรมโยธา	22	100.00	-	-	-	-	-	-	-	-	-	-	-	-
รวม	43	100.00	-	-	-	-	-	-	-	-	-	-	-	-
คณะอุตสาหกรรมเกษตรและชีวภาพ	17	100.00	-	-	-	-	-	-	-	-	-	-	-	-
วิทยาศาสตร์และเทคโนโลยีอาหาร	17	100.00	-	-	-	-	-	-	-	-	-	-	-	-
รวม	17	100.00	-	-	-	-	-	-	-	-	-	-	-	-
รวมกลุ่มสาขาวิทยาศาสตร์และเทคโนโลยี	316	100.00	-	-	-	-	-	-	-	-	-	-	-	-
รวมเขตการศึกษาทั้งหมด	715	99.86	-	-	-	-	-	-	-	-	-	-	-	0.14
รวมระดับปริญญาตรี	3,344	98.30	3	0.09	46	1.38	4	0.12	3	0.09	1	0.03	1	0.03

ตารางที่ 19 แสดงจำนวนและร้อยละของนิสิตใหม่ จำนวนตามกลุ่มสาขาวิชา คณะ และปี พ.ศ. ที่สำเร็จการศึกษา ปีการศึกษา 2561

คณะ / วิชาเอก	ผู้ตอบแบบสำรวจ	ก่อน พ.ศ. 2557		พ.ศ. 2557		พ.ศ. 2558		พ.ศ. 2559		พ.ศ. 2560		พ.ศ. 2561		ไม่ระบุ	
		จำนวน	ร้อยละ	จำนวน	ร้อยละ	จำนวน	ร้อยละ	จำนวน	ร้อยละ	จำนวน	ร้อยละ	จำนวน	ร้อยละ	จำนวน	ร้อยละ
		วิทยาลัยดุสิตธานี													
คณะมนุษยศาสตร์และสังคมศาสตร์															
การจัดการบริหารการบัญชี	69	1	1.45	-	-	1	1.45	3	4.35	3	4.35	61	88.41	-	-
การบริหารและพัฒนาชุมชน	55	-	-	1	1.82	-	-	2	3.64	5	9.09	46	83.64	-	-
รัฐประศาสนศาสตร์	38	-	-	-	-	-	-	-	-	-	-	38	100.00	-	-
ประวัติศาสตร์	44	-	-	-	-	1	2.27	1	2.27	2	4.55	40	90.91	-	-
การปกครองท้องถิ่น	-	-	-	-	-	-	-	-	-	-	-	-	-	-	-
ภาษาไทย	43	-	-	-	-	-	-	1	2.33	4	9.30	38	88.37	-	-
ภาษาบาลี	29	-	-	-	-	-	-	1	3.45	3	10.34	25	86.21	-	-
ภาษาจีน	65	-	-	-	-	-	-	-	-	-	-	60	92.31	-	-
ภาษาอังกฤษ	120	-	-	1	0.83	1	0.83	1	0.83	6	5.00	111	92.50	-	-
บรรณารักษศาสตร์และสารนิเทศศึกษา	46	-	-	-	-	1	2.17	1	2.17	3	6.52	41	89.13	-	-
ภูมิศาสตร์	36	-	-	-	-	-	-	-	-	2	5.56	34	94.44	-	-
นิเทศศาสตร์	42	-	-	-	-	2	4.76	2	4.76	3	7.14	37	88.10	-	-
ภาษาญี่ปุ่น	71	-	-	-	-	-	-	2	2.82	5	7.04	64	90.14	-	-
<b>รวม</b>	<b>658</b>	<b>1</b>	<b>0.15</b>	<b>2</b>	<b>0.30</b>	<b>5</b>	<b>0.76</b>	<b>14</b>	<b>2.13</b>	<b>41</b>	<b>6.23</b>	<b>595</b>	<b>90.43</b>	<b>-</b>	<b>-</b>
คณะเศรษฐศาสตร์และบริหารธุรกิจ															
เศรษฐศาสตร์	112	-	-	-	-	-	-	1	0.89	7	6.25	104	92.86	-	-
การตลาด	110	2	1.82	-	-	1	0.91	1	0.91	17	15.45	89	80.91	-	-
การบัญชี	126	-	-	1	0.79	-	-	2	1.59	7	5.56	116	92.06	-	-
การประกอบการและการจัดการ	104	-	-	-	-	-	-	1	0.96	11	10.58	92	88.46	-	-
การจัดการธุรกิจการกีฬานิวส์ใหม่	118	1	0.85	-	-	-	-	2	1.69	13	11.02	102	86.44	-	-
<b>รวม</b>	<b>570</b>	<b>3</b>	<b>0.53</b>	<b>1</b>	<b>0.18</b>	<b>1</b>	<b>0.18</b>	<b>7</b>	<b>1.23</b>	<b>55</b>	<b>9.65</b>	<b>503</b>	<b>88.25</b>	<b>-</b>	<b>-</b>
คณะศิลปกรรมศาสตร์															
ดุริยางคศิลป์ไทย	4	-	-	-	-	-	-	-	-	-	-	4	100.00	-	-
ดุริยางคศาสตร์สากล	34	-	-	1	2.94	1	2.94	-	-	4	11.76	28	82.35	-	-
ทัศนศิลป์	27	-	-	-	-	-	-	1	3.70	3	11.11	23	85.19	-	-
ศิลปะการแสดง	39	-	-	-	-	-	-	-	-	4	10.26	35	89.74	-	-
ศิลปะการออกแบบ	54	-	-	-	-	-	-	3	5.56	4	7.41	47	87.04	-	-
<b>รวม</b>	<b>158</b>	<b>-</b>	<b>-</b>	<b>1</b>	<b>0.63</b>	<b>1</b>	<b>0.63</b>	<b>4</b>	<b>2.53</b>	<b>15</b>	<b>9.49</b>	<b>137</b>	<b>86.71</b>	<b>-</b>	<b>-</b>

ตารางที่ 19 (ต่อ) แสดงจำนวนและร้อยละของนิสิตใหม่ จำนวนตามกลุ่มสาขาวิชา คณะ และปี พ.ศ. ที่สำเร็จการศึกษา ปีการศึกษา 2561

คณะ / วิชาเอก	ผู้ตอบแบบสำรวจ	ก่อน พ.ศ. 2557		พ.ศ. 2557		พ.ศ. 2558		พ.ศ. 2559		พ.ศ. 2560		พ.ศ. 2561		ไม่ระบุ	
		จำนวน	ร้อยละ	จำนวน	ร้อยละ	จำนวน	ร้อยละ	จำนวน	ร้อยละ	จำนวน	ร้อยละ	จำนวน	ร้อยละ	จำนวน	ร้อยละ
		คณะศึกษาศาสตร์	90	-	-	-	-	1	1.11	4	4.44	11	12.22	74	82.22
การวัดและประเมินทางการศึกษา (4 ปี)	88	-	1	1.14	-	-	1	1.14	1	1.14	5	5.68	81	92.05	-
เทคโนโลยีและสื่อสารการศึกษา (4 ปี)	42	-	-	-	-	-	-	1	2.38	3	7.14	38	90.48	-	-
การศึกษานานาชาติ (5 ปี)	54	-	-	-	-	-	-	-	-	2	3.70	52	96.30	-	-
คณิตศาสตร์ (5 ปี)	57	-	-	-	-	1	1.75	2	3.51	7	12.28	47	82.46	-	-
พลศึกษา (5 ปี)	28	-	-	-	-	-	-	-	-	2	7.14	26	92.86	-	-
ภาษาไทย (5 ปี)	48	-	-	-	-	1	2.08	3	6.25	4	8.33	40	83.33	-	-
ภาษาอังกฤษ (5 ปี)	40	1	2.50	-	-	-	-	-	-	10	25.00	29	72.50	-	-
วิทยาศาสตร์ - เคมี (5 ปี)	46	-	-	-	-	-	-	-	-	4	8.70	42	91.30	-	-
วิทยาศาสตร์ - ชีววิทยา (5 ปี)	42	-	-	-	-	-	-	-	-	8	19.05	34	80.95	-	-
วิทยาศาสตร์ - ฟิสิกส์ (5 ปี)	34	-	-	-	-	-	-	-	-	1	2.94	33	97.06	-	-
สังคมศึกษา (5 ปี)	30	-	-	-	-	-	-	-	-	1	3.33	29	96.67	-	-
ศิลปศึกษา (5 ปี)	599	1	0.17	1	1.14	3	0.50	11	1.84	58	9.68	525	87.65	-	-
คณะนิติศาสตร์	539	2	0.37	-	-	2	0.37	5	0.93	30	5.57	500	92.76	-	-
นิติศาสตร์	539	2	0.37	-	-	2	0.37	5	0.93	30	5.57	500	92.76	-	-
วิทยาลัยการจัดการเพื่อการพัฒนา	105	-	-	-	-	-	-	-	-	-	-	-	-	-	-
การบริหารงานตำรวจและกระบวนการยุติธรรม	105	1	0.95	-	-	1	0.95	3	2.86	10	9.52	90	85.71	-	-
รวม	2,629	8	0.30	5	0.19	13	0.49	44	1.67	209	7.95	2,350	89.39	-	-
รวมกลุ่มสาขานิติศาสตร์และสังคมศาสตร์	2,629	8	0.30	5	0.19	13	0.49	44	1.67	209	7.95	2,350	89.39	-	-
วิทยาลัยเทคโนโลยี	89	-	-	-	-	1	1.12	5	5.62	7	7.87	76	85.39	-	-
คณะนิติศาสตร์	89	-	-	-	-	1	1.12	5	5.62	7	7.87	76	85.39	-	-
นิติศาสตร์	89	-	-	-	-	1	1.12	5	5.62	7	7.87	76	85.39	-	-
รวมกลุ่มสาขานิติศาสตร์และสังคมศาสตร์	89	-	-	-	-	1	1.12	5	5.62	7	7.87	76	85.39	-	-

ตารางที่ 19 (ต่อ) แสดงจำนวนและร้อยละของนิสิตใหม่ จำนวนตามกลุ่มสาขาวิชา คณะ และปี พ.ศ. ที่สำเร็จการศึกษา ปีการศึกษา 2561

คณะ/วิชาเอก	ผู้ตอบแบบสำรวจ	ก่อน พ.ศ. 2557		พ.ศ. 2557		พ.ศ. 2558		พ.ศ. 2559		พ.ศ. 2560		พ.ศ. 2561		ไม่ระบุ	
		จำนวน	ร้อยละ	จำนวน	ร้อยละ	จำนวน	ร้อยละ	จำนวน	ร้อยละ	จำนวน	ร้อยละ	จำนวน	ร้อยละ	จำนวน	ร้อยละ
คณะวิทยาการสุขภาพและการกีฬา การแพทย์แผนไทย สาธารณสุขศาสตร์ อาชีวอนามัยและความปลอดภัย วิทยาศาสตร์การกีฬา	43	-	-	-	-	-	-	5	11.63	3	6.98	35	81.40	-	-
	91	-	-	-	-	-	-	1	1.10	9	9.89	81	89.01	-	-
	64	1	1.56	-	-	1	1.56	-	-	7	10.94	55	85.94	-	-
	50	-	-	-	-	-	-	1	2.00	4	8.00	45	90.00	-	-
	248	1	0.40	-	-	1	0.40	7	2.82	23	9.27	216	87.10	-	-
คณะพยาบาลศาสตร์ พยาบาลศาสตร์	62	2	3.23	1	1.61	1	1.61	-	-	12	19.35	46	74.19	-	-
	62	2	3.23	1	1.61	1	1.61	-	-	12	19.35	46	74.19	-	-
รวมกลุ่มสาขาวิทยาศาสตร์สุขภาพ	310	3	0.97	1	0.32	2	0.65	7	2.26	35	11.29	262	84.52	-	-
คณะวิทยาศาสตร์ คณิตศาสตร์ เคมี เคมีอุตสาหกรรม อุตสาหกรรม ชีววิทยา ชีววิทยา เทคโนโลยีสารสนเทศ ฟิสิกส์ เทคโนโลยีและการจัดการพลังงาน วิทยาการคอมพิวเตอร์ วิทยาศาสตร์การประมงและทรัพยากรทางน้ำ วิทยาศาสตร์สิ่งแวดล้อม สถิติ	44	-	-	-	-	-	-	-	-	-	-	-	-	-	-
	24	-	-	-	-	-	-	1	4.17	5	20.83	18	75.00	-	-
	10	-	-	-	-	-	-	-	-	-	-	10	100.00	-	-
	14	-	-	-	-	-	-	-	-	-	-	14	100.00	-	-
	34	-	-	-	-	-	-	-	-	1	2.94	33	97.06	-	-
	10	-	-	-	-	1	10.00	-	-	-	-	9	90.00	-	-
	9	-	-	-	-	-	-	-	-	1	11.11	8	88.89	-	-
	-	-	#DIV/0!	-	#DIV/0!	-	#DIV/0!	-	#DIV/0!	-	#DIV/0!	-	#DIV/0!	-	#DIV/0!
	19	-	-	-	-	-	-	1	5.26	2	10.53	16	84.21	-	-
	11	-	-	-	-	-	-	1	9.09	3	27.27	7	63.64	-	-
	16	-	-	-	-	-	-	1	6.25	-	-	13	81.25	-	-
	2	-	-	-	-	-	-	1	50.00	2	100.00	1	50.00	-	-
	รวม	193	-	-	-	-	1	0.52	5	2.59	16	8.29	171	88.60	-
คณะเทคโนโลยีและการพัฒนาชุมชน เกษตรศาสตร์ สัตวศาสตร์ เทคโนโลยีการเกษตรและการพัฒนาชุมชน	20	-	-	-	-	-	-	-	-	3	15.00	17	85.00	-	-
	22	-	-	-	-	-	-	-	-	3	13.64	19	86.36	-	-
	21	-	-	1	4.76	-	-	-	-	1	4.76	19	90.48	-	-
	63	-	-	1	4.76	-	-	-	-	7	11.11	55	87.30	-	-



ตารางที่ 19 (ต่อ) แสดงจำนวนและร้อยละของนิสิตใหม่ จำนวนตามกลุ่มสาขาวิชา คณะ และปี พ.ศ. ที่สำเร็จการศึกษา ปีการศึกษา 2561

คณะ / วิชาเอก	ผู้ตอบแบบสำรวจ	ก่อน พ.ศ. 2557		พ.ศ. 2557		พ.ศ. 2558		พ.ศ. 2559		พ.ศ. 2560		พ.ศ. 2561		ไม่ระบุ	
		จำนวน	ร้อยละ	จำนวน	ร้อยละ	จำนวน	ร้อยละ	จำนวน	ร้อยละ	จำนวน	ร้อยละ	จำนวน	ร้อยละ	จำนวน	ร้อยละ
คณะวิศวกรรมศาสตร์															
วิศวกรรมโยธา	21	-	-	-	-	-	-	-	-	4	19.05	17	80.95	-	-
วิศวกรรมโยธาและทอโยธา	22	-	-	-	-	-	-	-	-	-	-	22	100.00	-	-
รวม	43	-	-	-	-	-	-	-	-	4	9.30	39	90.70	-	-
คณะอุตสาหกรรมเกษตรและชีวภาพ															
วิทยาศาสตร์และเทคโนโลยีอาหาร	17	1	5.88	-	-	-	-	1	5.88	-	-	15	88.24	-	-
รวม	17	1	5.88	-	-	-	-	1	5.88	-	-	15	88.24	-	-
รวมกลุ่มสาขาเกษตรศาสตร์และเทคโนโลยี	316	1	0.32	1	0.32	1	0.32	6	1.90	27	8.54	280	88.61	-	-
รวมเขตการศึกษาทั้งหมด	715	4	0.56	2	0.28	4	0.56	18	2.52	69	9.65	618	86.43	-	-
รวมระดับปริญญาตรี	3,344	12	0.36	7	0.21	17	0.51	62	1.85	278	8.31	2,968	88.76	-	-

ตารางที่ 20 แสดงจำนวนและร้อยละของนิสิตใหม่ จำนวนตามกลุ่มสาขาวิชา คณะและภาคที่สำเร็จการศึกษา ปีการศึกษา 2561

คณะ / วิชาเอก	ผู้ตอบแบบสำรวจ	ภาคที่สำเร็จการศึกษา															
		ได้		กลาง		ตะวันออก		ตะวันตก		ตะวันออกเฉียงเหนือ		เหนือ		ต่างประเทศ		ไม่ระบุ	
		จำนวน	ร้อยละ	จำนวน	ร้อยละ	จำนวน	ร้อยละ	จำนวน	ร้อยละ	จำนวน	ร้อยละ	จำนวน	ร้อยละ	จำนวน	ร้อยละ	จำนวน	ร้อยละ
<b>วิทยาลัยสงขลา</b>																	
คณะมนุษยศาสตร์และสังคมศาสตร์																	
การจัดการบริหารการบัญชี	69	68	98.55	1	1.45	-	-	-	-	-	-	-	-	-	-	-	-
การบริหารและพัฒนชุมชน	55	52	94.55	2	3.64	-	-	1	1.82	-	-	-	-	-	-	-	-
รัฐประศาสนศาสตร์	38	36	94.74	1	2.63	-	-	-	-	-	-	-	-	1	2.63	-	-
ประวัติศาสตร์	44	44	100.00	-	-	-	-	-	-	-	-	-	-	-	-	-	-
การปกครองท้องถิ่น	-	-	#DIV/0!	-	#DIV/0!	-	#DIV/0!	-	#DIV/0!	-	#DIV/0!	-	#DIV/0!	-	#DIV/0!	-	#DIV/0!
ภาษาไทย	43	43	100.00	-	-	-	-	-	-	-	-	-	-	-	-	-	-
ภาษาบาลี	29	29	100.00	-	-	-	-	-	-	-	-	-	-	-	-	-	-
ภาษาจีน	65	63	96.92	1	1.54	1	1.54	-	-	-	-	-	-	-	-	-	-
ภาษาอังกฤษ	120	116	96.67	1	0.83	-	-	1	0.83	-	-	-	-	2	1.67	-	-
บรรณารักษศาสตร์และสารานุกรมศึกษา	46	45	97.83	-	-	-	-	-	-	-	-	-	-	1	2.17	-	-
ภูมิศาสตร์	36	36	100.00	-	-	-	-	-	-	-	-	-	-	-	-	-	-
นิเทศศาสตร์	42	41	97.62	-	-	-	-	-	-	-	-	-	-	1	2.38	-	-
ภาษาญี่ปุ่น	71	67	94.37	1	1.41	-	-	2	2.82	-	-	-	-	1	1.41	-	-
<b>รวม</b>	<b>658</b>	<b>640</b>	<b>97.26</b>	<b>7</b>	<b>1.06</b>	<b>1</b>	<b>0.15</b>	<b>2</b>	<b>0.30</b>	<b>1</b>	<b>0.15</b>	<b>1</b>	<b>0.15</b>	<b>6</b>	<b>0.91</b>	<b>-</b>	<b>-</b>
<b>คณะเศรษฐศาสตร์และบริหารธุรกิจ</b>																	
เศรษฐศาสตร์	112	111	99.11	-	-	-	-	-	-	-	-	-	-	1	0.89	-	-
การตลาด	110	107	97.27	-	-	-	-	-	-	-	-	-	-	3	2.73	-	-
การบัญชี	126	126	100.00	-	-	-	-	-	-	-	-	-	-	-	-	-	-
การประกอบการและการจัดการ	104	103	99.04	-	-	-	-	-	-	-	-	-	-	1	0.96	-	-
การจัดการธุรกิจการค้าสมัยใหม่	118	118	100.00	-	-	-	-	-	-	-	-	-	-	-	-	-	-
<b>รวม</b>	<b>570</b>	<b>565</b>	<b>99.12</b>	<b>-</b>	<b>-</b>	<b>-</b>	<b>-</b>	<b>-</b>	<b>-</b>	<b>-</b>	<b>-</b>	<b>-</b>	<b>-</b>	<b>5</b>	<b>0.88</b>	<b>-</b>	<b>-</b>
<b>คณะศิลปกรรมศาสตร์</b>																	
ดุริยางคศาสตร์ไทย	4	4	100.00	-	-	-	-	-	-	-	-	-	-	-	-	-	-
ดุริยางคศาสตร์สากล	34	33	97.06	-	-	-	-	-	-	-	-	-	-	-	-	1	2.94
ทัศนศิลป์	27	27	100.00	-	-	-	-	-	-	-	-	-	-	-	-	-	-
ศิลปะการแสดง	39	39	100.00	-	-	-	-	-	-	-	-	-	-	-	-	-	-
ศิลปะการออกแบบ	54	54	100.00	-	-	-	-	-	-	-	-	-	-	-	-	-	-
<b>รวม</b>	<b>158</b>	<b>157</b>	<b>99.37</b>	<b>-</b>	<b>-</b>	<b>-</b>	<b>-</b>	<b>-</b>	<b>-</b>	<b>-</b>	<b>-</b>	<b>-</b>	<b>-</b>	<b>-</b>	<b>-</b>	<b>1</b>	<b>0.63</b>

ตารางที่ 20 (ต่อ) แสดงจำนวนและร้อยละของนิสิตใหม่ จำแนกตามกลุ่มสาขาวิชา คณะและภาคที่สำเร็จการศึกษา ปีการศึกษา 2561

ผู้ตอบแบบสำรวจ	คณะ / วิชาเอก	ภาคที่สำเร็จการศึกษา																				
		ได้		กลาง		ตะวันออก		ตะวันตก		ตะวันออกเฉียงเหนือ		เหนือ		กรุงเทพฯ		ต่างประเทศ		ไม่ระบุ				
		จำนวน	ร้อยละ	จำนวน	ร้อยละ	จำนวน	ร้อยละ	จำนวน	ร้อยละ	จำนวน	ร้อยละ	จำนวน	ร้อยละ	จำนวน	ร้อยละ	จำนวน	ร้อยละ	จำนวน	ร้อยละ			
คณะศึกษาศาสตร์ การวัดและประเมินทางการศึกษา (4 ปี) เทคโนโลยีและสื่อสารการศึกษา (4 ปี) การศึกษานานาชาติ (5 ปี) คณิตศาสตร์ (5 ปี) พลศึกษา (5 ปี) ภาษาไทย (5 ปี) ภาษาอังกฤษ (5 ปี) วิทยาศาสตร์ - คณิต (5 ปี) วิทยาศาสตร์ - ชีววิทยา (5 ปี) วิทยาศาสตร์ - ฟิสิกส์ (5 ปี) สังคมศึกษา (5 ปี) ศิลปศึกษา (5 ปี)	88	97.78	-	-	-	-	-	-	1	1.11	-	-	-	-	-	-	-	-	-			
	88	98.86	-	-	-	-	-	-	-	-	1	1.14	-	-	-	-	-	-	-			
	42	100.00	-	-	-	-	-	-	-	-	-	-	-	-	-	-	-	-	-			
	54	100.00	-	-	-	-	-	-	-	-	-	-	-	-	-	-	-	-	-			
	57	98.25	1	1.75	-	-	-	-	-	-	-	-	-	-	-	-	-	-	-			
	28	100.00	-	-	-	-	-	-	-	-	-	-	-	-	-	-	-	-	-			
	48	97.92	-	-	-	-	-	-	-	-	-	-	-	-	-	-	-	-	2.08			
	40	97.50	-	-	-	-	-	-	-	-	-	-	-	-	1	2.50	-	-	-			
	46	100.00	-	-	-	-	-	-	-	-	-	-	-	-	-	-	-	-	-			
	42	97.62	-	-	-	-	-	-	-	-	-	-	-	-	-	-	-	-	2.38			
	34	100.00	-	-	-	-	-	-	-	-	-	-	-	-	-	-	-	-	-			
	30	29.00	-	-	-	-	-	-	-	-	-	-	-	-	-	-	-	-	7	3.33		
	599	98.66	1	0.17	-	-	-	-	1	0.17	-	-	-	-	1	0.17	-	-	2	0.33	3	0.50
คณะนิติศาสตร์ นิติศาสตร์	539	98.89	-	-	-	-	-	2	0.37	-	-	-	-	-	-	-	-	-	-	4	0.74	
	539	98.89	-	-	-	-	-	2	0.37	-	-	-	-	-	-	-	-	-	-	4	0.74	
วิทยาลัยการจัดการเพื่อการพัฒนา การบริหารงานด้านวางแผนและกระบวนการยุติธรรม	105	99.05	-	-	-	-	-	-	-	-	-	-	-	-	-	-	-	-	-	-	1	0.95
	105	99.05	-	-	-	-	-	-	-	-	-	-	-	-	-	-	-	-	-	-	1	0.95
รวมกลุ่มสาขามนุษยศาสตร์และสังคมศาสตร์	2,629	98.52	8	0.30	1	0.04	5	0.19	1	0.04	2	0.08	13	0.49	-	-	-	-	9	0.34		
	2,629	98.52	8	0.30	1	0.04	5	0.19	1	0.04	2	0.08	13	0.49	-	-	-	-	9	0.34		
วิทยาลัยพัฒน คณะนิติศาสตร์ นิติศาสตร์	89	96.63	-	-	-	-	-	-	-	-	-	-	-	-	-	-	-	-	-	2	2.25	
	89	96.63	-	-	-	-	-	-	-	-	-	-	-	-	-	-	-	-	-	2	2.25	

ตารางที่ 20 (ต่อ) แสดงจำนวนและร้อยละของนิสิตใหม่ จำนวนตามกลุ่มสาขาวิชา คณะและภาคที่สำเร็จการศึกษา ปีการศึกษา 2561

คณะ/วิชาเอก	ผู้ตอบแบบสำรวจ	ภาคที่สำเร็จการศึกษา																
		ได้		กลาง		คะเนินออก		คะเนินตก		คะเนินออกเทียบเท่า		เหนือ		กรุงเทพมหานคร		ไม่ระบุ		
		จำนวน	ร้อยละ	จำนวน	ร้อยละ	จำนวน	ร้อยละ	จำนวน	ร้อยละ	จำนวน	ร้อยละ	จำนวน	ร้อยละ	จำนวน	ร้อยละ	จำนวน	ร้อยละ	
คณะวิทยาการสุขภาพและการกีฬา การแพทย์แผนไทย สาธารณสุขศาสตร์ อาชีวอนามัยและความปลอดภัย วิทยาศาสตร์การกีฬา	43	41	95.35	1	2.33	-	-	-	-	-	-	-	-	-	-	1	2.33	
	91	91	100.00	-	-	-	-	-	-	-	-	-	-	-	-	-	-	
	64	64	100.00	-	-	-	-	-	-	-	-	-	-	-	-	-	-	
	50	50	100.00	-	-	-	-	-	-	-	-	-	-	-	-	-	-	
	248	246	99.19	1	0.40	-	-	-	-	-	-	-	-	-	-	1	0.40	
คณะพยาบาลศาสตร์ พยาบาลศาสตร์	62	61	98.39	-	-	-	-	-	-	1	1.61	-	-	-	-	-	-	
	62	61	98.39	-	-	-	-	-	-	1	1.61	-	-	-	-	-	-	
	310	307	99.03	1	0.32	-	-	-	-	1	0.32	-	-	-	-	1	0.32	
คณะวิทยาศาสตร์ คณิตศาสตร์ เคมี เคมีอุตสาหกรรม จุลชีววิทยา ชีววิทยา เทคโนโลยีสารสนเทศ ฟิสิกส์ เทคโนโลยีและการจัดการพลังงาน วิทยาการคอมพิวเตอร์ วิทยาศาสตร์การประมงและทรัพยากรทางน้ำ วิทยาศาสตร์สิ่งแวดล้อม สถิติ	44	43	97.73	-	-	-	-	-	1	2.27	-	-	-	-	-	-	-	
	24	24	100.00	-	-	-	-	-	-	-	-	-	-	-	-	-	-	
	10	10	100.00	-	-	-	-	-	-	-	-	-	-	-	-	-	-	
	14	14	100.00	-	-	-	-	-	-	-	-	-	-	-	-	-	-	
	34	34	100.00	-	-	-	-	-	-	-	-	-	-	-	-	-	-	
	10	10	100.00	-	-	-	-	-	-	-	-	-	-	-	-	-	-	
	9	9	100.00	-	-	-	-	-	-	-	-	-	-	-	-	-	-	
	-	-	#DIV/0!	-	-	-	-	-	-	-	-	-	-	-	-	-	-	-
	19	19	100.00	-	-	-	-	-	-	-	-	-	-	-	-	-	-	
	11	11	100.00	-	-	-	-	-	-	-	-	-	-	-	-	-	-	
	16	16	100.00	-	-	-	-	-	-	-	-	-	-	-	-	-	-	
	2	2	100.00	-	-	-	-	-	-	-	-	-	-	-	-	-	-	
	193	192	99.48	-	-	-	-	-	1	0.52	-	-	-	-	-	-	-	
คณะเทคโนโลยีและการพัฒนาชุมชน เกษตรศาสตร์ สัตวศาสตร์ เทคโนโลยีการเกษตรและการพัฒนาชุมชน	20	20	100.00	-	-	-	-	-	-	-	-	-	-	-	-	-	-	
	22	21	95.45	-	-	-	-	-	-	-	-	-	-	-	-	1	4.55	
	21	21	100.00	-	-	-	-	-	-	-	-	-	-	-	-	-	-	
	63	62	98.41	-	-	-	-	-	-	-	-	-	-	-	-	1	1.59	

ตารางที่ 20 (ต่อ) แสดงจำนวนและร้อยละของนิสิตใหม่ จำนวนตามกลุ่มสาขาวิชา คณะและภาคที่สำเร็จการศึกษา ปีการศึกษา 2561

คณะ / วิชาเอก	ภาคที่สำเร็จการศึกษา																		
	ผู้ตอบแบบสำรวจ	ได้		กลาง		คะว้อออก		คะวันเตก		คะว้อออกเสียงหนือ		หนือ		กรุงทงฯ		ต่างประเทศ		ไม่ระบุ	
		จำนวน	ร้อยละ	จำนวน	ร้อยละ	จำนวน	ร้อยละ	จำนวน	ร้อยละ	จำนวน	ร้อยละ	จำนวน	ร้อยละ	จำนวน	ร้อยละ	จำนวน	ร้อยละ	จำนวน	ร้อยละ
คณะวิศวกรรมศาสตร์	21	100.00	-	-	-	-	-	-	-	-	-	-	-	-	-	-	-	-	-
วิศวกรรมคณากรอนิกส์	22	100.00	-	-	-	-	-	-	-	-	-	-	-	-	-	-	-	-	-
วิศวกรรมขงและพอลิเมอร์	43	100.00	-	-	-	-	-	-	-	-	-	-	-	-	-	-	-	-	-
คณะอุตสาหกรรมเกษตรและชีวภาพ	17	100.00	-	-	-	-	-	-	-	-	-	-	-	-	-	-	-	-	-
วิทยาศาสตร์และเทคโนโลยีอาหาร	17	100.00	-	-	-	-	-	-	-	-	-	-	-	-	-	-	-	-	-
รวม	316	99.37	-	-	-	-	1	0.32	-	-	-	-	-	-	-	-	-	1	0.32
รวมคณะวิศวกรรมศาสตร์และเทคโนโลยี	715	64.48	1	0.14	-	-	1	0	2	0	-	-	-	-	-	-	-	4	0.56
รวมเขตการศึกษาทั้งหมด	3,344	91.24	9	0.27	1	0.03	6	0.18	3	0.09	2	0.06	13	0.39	-	-	-	13	0.39

ตารางที่ 21 แสดงจำนวนและร้อยละของนิสิตใหม่ จำแนกตามกลุ่มสาขาวิชา คณะและเกรดเฉลี่ย ปีการศึกษา 2561

คณะ/วิชาเอก	ผู้ตอบแบบสำรวจ	เกรดเฉลี่ย												
		1.00 - 2.00		2.01 - 3.00		3.01 - 4.00		ไม่ระบุ		ร้อยละ	จำนวน	ร้อยละ	จำนวน	
		จำนวน	ร้อยละ	จำนวน	ร้อยละ	จำนวน	ร้อยละ	จำนวน	ร้อยละ					
<b>วิทยาลัยสงฆ์</b>														
คณะมนุษยศาสตร์และสังคมศาสตร์														
การจัดการทรัพยากรมนุษย์	69	-	-	42	60.87	27	39.13	-	-	-	-	-	-	-
การบริหารและพัฒนาชุมชน	55	5	9.09	40	72.73	10	18.18	-	-	-	-	-	-	-
รัฐประศาสนศาสตร์	38	-	-	14	36.84	24	63.16	-	-	-	-	-	-	-
ประวัติศาสตร์	44	-	-	30	68.18	14	31.82	-	-	-	-	-	-	-
การปกครองท้องถิ่น	-	-	-	-	#DIV/0!	-	#DIV/0!	-	-	-	-	-	-	#DIV/0!
ภาษาไทย	43	2	4.65	23	53.49	18	41.86	-	-	-	-	-	-	-
ภาษาบาลี	29	-	-	19	65.52	10	34.48	-	-	-	-	-	-	-
ภาษาจีน	65	1	1.54	10	15.38	54	83.08	-	-	-	-	-	-	-
ภาษาอังกฤษ	120	-	-	30	25.00	90	75.00	-	-	-	-	-	-	-
บรรณารักษศาสตร์และสารนิเทศศึกษา	46	1	2.17	32	69.57	13	28.26	-	-	-	-	-	-	-
ภูมิศาสตร์	36	2	5.56	31	86.11	3	8.33	-	-	-	-	-	-	-
นิเทศศาสตร์	42	-	-	29	69.05	13	30.95	-	-	-	-	-	-	-
ภาษาญี่ปุ่น	71	2	2.82	37	52.11	32	45.07	-	-	-	-	-	-	-
<b>รวม</b>	<b>658</b>	<b>13</b>	<b>1.98</b>	<b>337</b>	<b>51.22</b>	<b>308</b>	<b>46.81</b>	-	-	-	-	-	-	-
<b>คณะเศรษฐศาสตร์และบริหารธุรกิจ</b>														
เศรษฐศาสตร์	112	6	5.36	65	58.04	41	36.61	-	-	-	-	-	-	-
การตลาด	110	8	7.27	65	59.09	37	33.64	-	-	-	-	-	-	-
การบัญชี	126	-	-	49	38.89	77	61.11	-	-	-	-	-	-	-
การประกอบการและการจัดการ	104	2	1.92	82	78.85	20	19.23	-	-	-	-	-	-	-
การจัดการธุรกิจการค้าสมัยใหม่	118	7	5.93	84	71.19	27	22.88	-	-	-	-	-	-	-
<b>รวม</b>	<b>570</b>	<b>23</b>	<b>4.04</b>	<b>345</b>	<b>60.53</b>	<b>202</b>	<b>35.44</b>	-	-	-	-	-	-	-
<b>คณะศิลปกรรมศาสตร์</b>														
ดุริยางคศาสตร์ไทย	4	1	25.00	2	50.00	1	25.00	-	-	-	-	-	-	-
ดุริยางคศาสตร์สากล	34	6	17.65	24	70.59	4	11.76	-	-	-	-	-	-	-
ทัศนศิลป์	27	2	7.41	16	59.26	9	33.33	-	-	-	-	-	-	-
ศิลปะการแสดง	39	-	-	28	71.79	11	28.21	-	-	-	-	-	-	-
ศิลปะการออกแบบ	54	3	5.56	33	61.11	18	33.33	-	-	-	-	-	-	-
<b>รวม</b>	<b>158</b>	<b>12</b>	<b>7.59</b>	<b>103</b>	<b>65.19</b>	<b>43</b>	<b>27.22</b>	-	-	-	-	-	-	-

ตารางที่ 21 (ต่อ) แสดงจำนวนและร้อยละของนิสิตใหม่ จำนวนตามกลุ่มสาขาวิชา คณะและเกรดเฉลี่ย ปีการศึกษา 2561

คณะ/วิชาเอก	ผู้ตอบแบบสำรวจ	เกรดเฉลี่ย													
		1.00 - 2.00		2.01 - 3.00		3.01 - 4.00		ไม่ระบุ							
		จำนวน	ร้อยละ	จำนวน	ร้อยละ	จำนวน	ร้อยละ	จำนวน	ร้อยละ						
คณะศึกษาศาสตร์															
การวัดและประเมินทางการศึกษา (4 ปี)	90	2	2.22	59	65.56	29	32.22	-	-	-	-	-	-	-	-
เทคโนโลยีและสื่อสารการศึกษา (4 ปี)	88	5	5.68	52	59.09	31	35.23	-	-	-	-	-	-	-	-
การศึกษามานุษยวิทยา (5 ปี)	42	-	-	3	7.14	39	92.86	-	-	-	-	-	-	-	-
คณิตศาสตร์ (5 ปี)	54	-	-	1	1.85	53	98.15	-	-	-	-	-	-	-	-
พลศึกษา (5 ปี)	57	1	1.75	42	73.68	15	26.32	-	-	-	-	-	-	-	-
ภาษาไทย (5 ปี)	28	-	-	4	14.29	24	85.71	-	-	-	-	-	-	-	-
ภาษาอังกฤษ (5 ปี)	48	-	-	2	4.17	45	93.75	-	-	-	-	-	-	-	-
วิทยาศาสตร์ - เคมี (5 ปี)	40	-	-	4	10.00	36	90.00	-	-	-	-	-	-	-	-
วิทยาศาสตร์ - ชีววิทยา (5 ปี)	46	-	-	3	6.52	43	93.48	-	-	-	-	-	-	-	-
วิทยาศาสตร์ - ฟิสิกส์ (5 ปี)	42	1	2.38	6	14.29	35	83.33	-	-	-	-	-	-	-	-
สังคมศึกษา (5 ปี)	34	1	2.94	-	-	33	97.06	-	-	-	-	-	-	-	-
ศิลปศึกษา (5 ปี)	30	-	-	16	53.33	14	46.67	-	-	-	-	-	-	-	-
รวม	599	10	1.67	192	32.05	397	66.28	-	-	-	-	-	-	-	-
คณะนิติศาสตร์															
นิติศาสตร์	539	13	2.41	381	70.69	145	26.90	-	-	-	-	-	-	-	-
รวม	539	13	2.41	381	70.69	145	26.90	-	-	-	-	-	-	-	-
วิทยาลัยการจัดการเพื่อการพัฒนา															
การบริหารงานตำรวจและกระบวนการยุติธรรม	105	3	2.86	85	80.95	17	16.19	-	-	-	-	-	-	-	-
รวม	105	3	2.86	85	80.95	17	16.19	-	-	-	-	-	-	-	-
รวมกลุ่มสาขามนุษยศาสตร์และสังคมศาสตร์	2,629	74	2.81	1,443	54.89	1,112	42.30	-	-	-	-	-	-	-	-
รวมเขตการศึกษาสงขลา	2,629	74	2.81	1,443	54.89	1,112	42.30	-	-	-	-	-	-	-	-
วิทยาลัยเซนต์หลุยส์															
คณะนิติศาสตร์	89	5	5.62	69	77.53	15	16.85	-	-	-	-	-	-	-	-
นิติศาสตร์	89	5	5.62	69	77.53	15	16.85	-	-	-	-	-	-	-	-
รวมกลุ่มสาขามนุษยศาสตร์และสังคมศาสตร์	89	5	5.62	69	77.53	15	16.85	-	-	-	-	-	-	-	-

ตารางที่ 21 (ต่อ) แสดงจำนวนและร้อยละของนิสิตใหม่ จำนวนตามกลุ่มสาขาวิชา คณะและเกรดเฉลี่ย ปีการศึกษา 2561

คณะ / วิชาเอก	ผู้ตอบแบบสำรวจ	เกรดเฉลี่ย											
		1.00 - 2.00		2.01 - 3.00		3.01 - 4.00		ไม่ระบุ					
		จำนวน	ร้อยละ	จำนวน	ร้อยละ	จำนวน	ร้อยละ	จำนวน	ร้อยละ				
คณะวิทยาการสุขภาพและการกีฬา การแพทย์แผนไทย สาธารณสุขศาสตร์ อาชีวอนามัยและความปลอดภัย วิทยาศาสตร์การกีฬา	43	-	-	-	-	43	100.00	-	-	-	-	-	-
	91	-	53	58.24	38	41.76	-	-	-	-	-	-	
	64	-	28	43.75	36	56.25	-	-	-	-	-	-	
	50	1	2.00	43	86.00	6	12.00	-	-	-	-	-	
	รวม	248	1	0.40	124	50.00	123	49.60	-	-	-	-	-
คณะพยาบาลศาสตร์ พยาบาลศาสตร์	62	-	14	22.58	48	77.42	-	-	-	-	-	-	
	62	-	14	22.58	48	77.42	-	-	-	-	-	-	
รวมกลุ่มสาขาวิทยาศาสตร์สุขภาพ	310	1	0.32	138	44.52	171	55.16	-	-	-	-	-	
คณะวิทยาศาสตร์ คณิตศาสตร์ เคมี เคมีอุตสาหกรรม อุตสาหกรรม ชีววิทยา ชีววิทยา เทคโนโลยีสารสนเทศ ฟิสิกส์ เทคโนโลยีและการจัดการพลังงาน	44	1	2.27	9	20.45	34	77.27	-	-	-	-	-	
	24	-	11	45.83	13	54.17	-	-	-	-	-	-	
	10	-	7	70.00	3	30.00	-	-	-	-	-	-	
	14	-	9	64.29	5	35.71	-	-	-	-	-	-	
	34	-	21	61.76	13	38.24	-	-	-	-	-	-	
	10	-	6	60.00	4	40.00	-	-	-	-	-	-	
	9	-	4	44.44	4	44.44	1	11.11	-	-	-	-	
	-	-	-	#DIV/0!	-	#DIV/0!	-	#DIV/0!	-	-	-	-	-
	19	-	17	89.47	2	10.53	-	-	-	-	-	-	
	11	1	9.09	8	72.73	2	18.18	-	-	-	-	-	
วิทยาศาสตร์การประมงและทรัพยากรทางน้ำ วิทยาศาสตร์สิ่งแวดล้อม สถิติ	16	-	13	81.25	3	18.75	-	-	-	-	-	-	
	2	-	1	50.00	1	50.00	-	-	-	-	-	-	
	รวม	193	2	1.04	106	54.92	84	43.52	1	0.52	-	-	
คณะเทคโนโลยีและการพัฒนาชุมชน เกษตรศาสตร์ สัตวศาสตร์ เทคโนโลยีการเกษตรและการพัฒนาชุมชน	20	2	10.00	14	70.00	4	20.00	-	-	-	-	-	
	22	1	4.55	15	68.18	6	27.27	-	-	-	-	-	
	21	2	9.52	15	71.43	4	19.05	-	-	-	-	-	
	รวม	63	5	7.94	44	69.84	14	22.22	-	-	-	-	



ตารางที่ 21 (ต่อ) แสดงจำนวนและร้อยละของนิสิตใหม่ จำแนกตามกลุ่มสาขาวิชา คณะและภาคเรียน ปีการศึกษา 2561

คณะ/วิชาเอก	ผู้ตอบแบบสำรวจ	ภาคเรียน							
		1.00 - 2.00		2.01 - 3.00		3.01 - 4.00		ไม่ระบุ	
		จำนวน	ร้อยละ	จำนวน	ร้อยละ	จำนวน	ร้อยละ	จำนวน	ร้อยละ
คณะวิศวกรรมศาสตร์	21	-	15	71.43	6	28.57	-	-	
วิศวกรรมคอมพิวเตอร์	22	1	4.55	12	54.55	9	40.91	-	
รวม	43	1	2.33	27	62.79	15	34.88	-	
คณะอุตสาหกรรมเกษตรและชีวภาพ	17	1	5.88	13	76.47	3	17.65	-	
วิทยาศาสตร์และเทคโนโลยีอาหาร	17	1	5.88	13	76.47	3	17.65	-	
รวม	316	9	2.85	190	60.13	116	36.71	1	
รวมคณะวิทยาศาสตร์และเทคโนโลยี	715	15	2.10	397	55.52	302	42.24	1	
รวมระดับปริญญาตรี	3,344	89	2.66	1,840	55.02	1,414	42.28	1	

ตารางที่ 22 แสดงจำนวนและร้อยละของนิสิตใหม่ จำนวนตามคณะ วิชาเอกและการเตรียมตัวสอบเข้ามหาวิทยาลัย ประจำปีการศึกษา 2561

คณะ/วิชาเอก	ผู้ตอบแบบสำรวจ	การเตรียมตัวสอบเข้ามหาวิทยาลัย																				
		ศึกษาด้วยตัวเองจากสื่อ		สมัครเรียนในสถาบัน		อ้างครูอาจารย์สอนพิเศษ		เข้าร่วมโครงการสถาบันการศึกษา		อื่น ๆ / ไม่ระบุ												
		จำนวน	ร้อยละ	จำนวน	ร้อยละ	จำนวน	ร้อยละ	จำนวน	ร้อยละ	จำนวน	ร้อยละ											
<b>วิทยาลัยสงฆ์</b>																						
คณะมนุษยศาสตร์และสังคมศาสตร์																						
การจัดการทรัพยากรมนุษย์	69	57	82.61	7	10.14	-	-	-	-	5	7.25	-	-	-	-	-	-	-	-	-	-	-
การบริหารและพัฒนาชุมชน	55	49	89.09	4	7.27	-	-	-	-	-	-	-	-	-	-	-	-	-	-	-	-	3.64
รัฐประศาสนศาสตร์	38	34	89.47	1	2.63	-	-	-	-	1	2.63	-	-	-	-	-	-	-	-	-	-	5.26
ประวัติศาสตร์	44	36	81.82	5	11.36	-	-	-	-	1	2.27	-	-	-	-	-	-	-	-	-	-	4.55
การปกครองท้องถิ่น	-	-	#DIV/0!	-	#DIV/0!	-	-	-	-	-	#DIV/0!	-	-	-	-	-	-	-	-	-	-	#DIV/0!
ภาษาไทย	43	33	76.74	4	9.30	-	-	-	-	1	2.33	2	4.65	3	6.98	-	-	-	-	-	-	3.45
ภาษาบาลย	29	27	93.10	1	3.45	-	-	-	-	-	-	-	-	-	-	-	-	-	-	-	-	3.08
ภาษาจีน	65	58	89.23	3	4.62	-	-	-	-	-	-	-	-	-	-	-	-	-	-	-	-	3.08
ภาษาอังกฤษ	120	94	78.33	12	10.00	-	-	-	-	1	0.83	10	8.33	3	2.50	-	-	-	-	-	-	2.17
บรรณารักษศาสตร์และสารนิเทศศึกษา	46	42	91.30	1	2.17	-	-	-	-	-	-	-	-	-	-	-	-	-	-	-	-	2.17
นิติศาสตร์	36	31	86.11	2	5.56	-	-	-	-	-	-	-	-	-	-	-	-	-	-	-	-	5.56
นิเทศศาสตร์	42	36	85.71	5	11.90	-	-	-	-	1	2.38	-	-	-	-	-	-	-	-	-	-	-
ภาษาญี่ปุ่น	71	55	77.46	7	9.86	-	-	-	-	1	1.41	5	7.04	3	4.23	-	-	-	-	-	-	-
<b>รวม</b>	<b>658</b>	<b>552</b>	<b>83.89</b>	<b>52</b>	<b>7.90</b>					<b>5</b>	<b>0.76</b>	<b>28</b>	<b>4.26</b>	<b>21</b>	<b>3.19</b>							
<b>คณะเศรษฐศาสตร์และบริหารธุรกิจ</b>																						
เศรษฐศาสตร์	112	95	84.82	8	7.14	-	-	-	-	-	-	6	5.36	3	2.68	-	-	-	-	-	-	-
การตลาด	110	98	89.09	5	4.55	-	-	-	-	1	0.91	3	2.73	3	2.73	-	-	-	-	-	-	-
การบัญชี	126	98	77.78	18	14.29	-	-	-	-	1	0.79	5	3.97	4	3.17	-	-	-	-	-	-	-
การประกอบการและการจัดการ	104	90	86.54	3	2.88	-	-	-	-	-	-	4	3.85	7	6.73	-	-	-	-	-	-	-
การจัดการธุรกิจการค้าสมัยใหม่	118	97	82.20	9	7.63	-	-	-	-	-	-	4	3.39	8	6.78	-	-	-	-	-	-	-
<b>รวม</b>	<b>570</b>	<b>478</b>	<b>83.86</b>	<b>43</b>	<b>7.54</b>					<b>2</b>	<b>0.35</b>	<b>22</b>	<b>3.86</b>	<b>25</b>	<b>4.39</b>							
<b>คณะศิลปกรรมศาสตร์</b>																						
ดุริยางคศาสตร์ไทย	4	4	100.00	-	-	-	-	-	-	-	-	-	-	-	-	-	-	-	-	-	-	-
ดุริยางคศาสตร์สากล	34	30	88.24	2	5.88	-	-	-	-	1	2.94	-	-	1	2.94	-	-	-	-	-	-	-
ทัศนศิลป์	27	23	85.19	1	3.70	-	-	-	-	2	7.41	-	-	1	3.70	-	-	-	-	-	-	-
ศิลปะการแสดง	39	35	89.74	-	-	-	-	-	-	-	-	-	-	4	10.26	-	-	-	-	-	-	-
ศิลปะการออกแบบ	54	46	85.19	4	7.41	-	-	-	-	-	-	2	3.70	2	3.70	-	-	-	-	-	-	-
<b>รวม</b>	<b>158</b>	<b>138</b>	<b>87.34</b>	<b>7</b>	<b>4.43</b>					<b>3</b>	<b>1.90</b>	<b>2</b>	<b>1.27</b>	<b>8</b>	<b>5.06</b>							

ตารางที่ 22 (ต่อ) แสดงจำนวนและร้อยละของนิสิตใหม่ จำนวนและค่าเฉลี่ย และรายจ่ายต่อหัวของนิสิตใหม่ ประจำปีการศึกษา 2561

คณะ/วิชาเอก	ผู้ตอบแบบสำรวจ	การเปรียบเทียบค่าเฉลี่ยรายหัวของนิสิตใหม่																		
		ศึกษาด้วยตัวเองจากสื่อ				สมัครเรียนในสถาบัน				เข้าร่วมโครงการสอนพิเศษ				อื่น ๆ /ไม่ระบุ						
		จำนวน	ร้อยละ	จำนวน	ร้อยละ	จำนวน	ร้อยละ	จำนวน	ร้อยละ	จำนวน	ร้อยละ	จำนวน	ร้อยละ	จำนวน	ร้อยละ					
คณะศึกษาศาสตร์																				
การวัดและประเมินทางการศึกษา (4 ปี)	90	81	90.00	4	4.44	-	-	3	3.33	2	2.22									
เทคโนโลยีและสื่อสารการศึกษา (4 ปี)	88	79	89.77	4	4.55	-	-	3	3.41	2	2.27									
การศึกษานานาชาติ (5 ปี)	42	33	78.57	4	9.52	-	-	2	4.76	3	7.14									
คณิตศาสตร์ (5 ปี)	54	28	51.85	17	31.48	1	1.85	1	1.85	7	12.96									
พลศึกษา (5 ปี)	57	52	91.23	3	5.26	-	-	-	-	2	3.51									
ภาษาไทย (5 ปี)	28	20	71.43	6	21.43	1	3.57	1	3.57	-	-									
ภาษาอังกฤษ (5 ปี)	48	33	68.75	10	20.83	1	2.08	2	4.17	2	4.17									
วิทยาศาสตร์ - เคมี (5 ปี)	40	32	80.00	6	15.00	-	-	-	-	2	5.00									
วิทยาศาสตร์ - ชีววิทยา (5 ปี)	46	33	71.74	11	23.91	-	-	2	4.35	-	-									
วิทยาศาสตร์ - ฟิสิกส์ (5 ปี)	42	37	88.10	3	7.14	1	2.38	-	-	1	2.38									
สังคมศึกษา (5 ปี)	34	27	79.41	7	20.59	-	-	-	-	-	-									
ศิลปศึกษา (5 ปี)	30	26	86.67	-	-	1	3.33	2	6.67	1	3.33									
<b>รวม</b>	<b>599</b>	<b>481</b>	<b>80.30</b>	<b>75</b>	<b>12.52</b>	<b>5</b>	<b>0.83</b>	<b>16</b>	<b>2.67</b>	<b>22</b>	<b>3.67</b>									
คณะนิติศาสตร์																				
นิติศาสตร์	539	488	90.54	26	4.82	3	0.56	9	1.67	13	2.41									
<b>รวม</b>	<b>539</b>	<b>488</b>	<b>90.54</b>	<b>26</b>	<b>4.82</b>	<b>3</b>	<b>0.56</b>	<b>9</b>	<b>1.67</b>	<b>13</b>	<b>2.41</b>									
วิทยาลัยการจัดการเพื่อการพัฒนา																				
การบริหารงานด้านวางแผนและกระบวนการผู้สมัคร	105	96	91.43	2	1.90	1	0.95	1	0.95	5	4.76									
<b>รวม</b>	<b>105</b>	<b>96</b>	<b>91.43</b>	<b>2</b>	<b>1.90</b>	<b>1</b>	<b>0.95</b>	<b>1</b>	<b>0.95</b>	<b>5</b>	<b>4.76</b>									
รวมกลุ่มสาขามนุษยศาสตร์และสังคมศาสตร์	2,629	2,233	84.94	205	7.80	19	0.72	78	2.97	94	3.58									
รวมเขตการศึกษาสงขลา	2,629	2,233	84.94	205	7.80	19	0.72	78	2.97	94	3.58									
วิทยาลัยทักษ์																				
คณะนิติศาสตร์																				
นิติศาสตร์	89	74	83.15	2	2.25	-	-	2	2.25	11	12.36									
<b>รวมกลุ่มสาขามนุษยศาสตร์และสังคมศาสตร์</b>	<b>89</b>	<b>74</b>	<b>83.15</b>	<b>2</b>	<b>2.25</b>	<b>-</b>	<b>-</b>	<b>2</b>	<b>2.25</b>	<b>11</b>	<b>12.36</b>									

ตารางที่ 22 (ต่อ) แสดงจำนวนและร้อยละของนิสิตใหม่ จำนวนและการเตรียมตัวสอบเข้ามหาวิทยาลัย ประจำปีการศึกษา 2561

คณะ / วิชาเอก	ผู้ตอบแบบสำรวจ	การเตรียมตัวสอบเข้ามหาวิทยาลัย																
		ศึกษาด้วยตัวเองข้อสอบ		สมัครเรียนในสถาบัน		จ้างครูอาจารย์สอนพิเศษ		เข้าร่วมโครงการสอบเข้ามหาวิทยาลัย		อื่นๆ/ไม่ระบุ								
		จำนวน	ร้อยละ	จำนวน	ร้อยละ	จำนวน	ร้อยละ	จำนวน	ร้อยละ	จำนวน	ร้อยละ							
คณะวิทยาการสุขภาพและการกีฬา																		
การแพทย์แผนไทย	43	31	72.09	2	4.65	-	-	7	16.28	3	6.98							
สาธารณสุขศาสตร์	91	67	73.63	10	10.99	-	-	6	6.59	8	8.79							
อชีวอนามัยและความปลอดภัย	64	51	79.69	4	6.25	-	-	6	9.38	3	4.69							
วิทยาศาสตร์การกีฬา	50	42	84.00	2	4.00	-	-	4	8.00	2	4.00							
<b>รวม</b>	<b>248</b>	<b>191</b>	<b>77.02</b>	<b>18</b>	<b>7.26</b>	<b>-</b>	<b>-</b>	<b>23</b>	<b>9.27</b>	<b>16</b>	<b>6.45</b>							
คณะพยาบาลศาสตร์																		
พยาบาลศาสตร์	62	49	79.03	2	3.23	3	4.84	4	6.45	4	6.45							
<b>รวม</b>	<b>62</b>	<b>49</b>	<b>79.03</b>	<b>2</b>	<b>3.23</b>	<b>3</b>	<b>4.84</b>	<b>4</b>	<b>6.45</b>	<b>4</b>	<b>6.45</b>							
<b>รวมคณะวิทยาศาสตร์สุขภาพ</b>	<b>310</b>	<b>240</b>	<b>77.42</b>	<b>20</b>	<b>6.45</b>	<b>3</b>	<b>0.97</b>	<b>27</b>	<b>8.71</b>	<b>20</b>	<b>6.45</b>							
คณะวิทยาศาสตร์																		
คณิตศาสตร์	44	36	81.82	4	9.09	-	-	4	9.09	-	-							
เคมี	24	20	83.33	3	12.50	-	-	1	4.17	-	-							
เคมีอุตสาหกรรม	10	8	80.00	2	20.00	-	-	-	-	-	-							
จุลชีววิทยา	14	13	92.86	1	7.14	-	-	-	-	-	-							
ชีววิทยา	34	30	88.24	2	5.88	-	-	2	5.88	-	-							
เทคโนโลยีสารสนเทศ	10	9	90.00	1	10.00	-	-	-	-	-	-							
ฟิสิกส์	9	8	88.89	1	11.11	-	-	-	-	-	-							
เทคโนโลยีและการจัดการพลังงาน	-	-	#DIV/0!	-	#DIV/0!	-	-	-	#DIV/0!	-	-							
วิทยาการคอมพิวเตอร์	19	15	78.95	1	5.26	1	5.26	2	10.53	-	-							
วิทยาศาสตร์การประมงและทรัพยากรทางน้ำ	11	8	72.73	2	18.18	-	-	1	9.09	-	-							
วิทยาศาสตร์สิ่งแวดล้อม	16	14	87.50	-	-	-	-	2	12.50	-	-							
สถิติ	2	2	100.00	-	-	-	-	-	-	-	-							
<b>รวม</b>	<b>193</b>	<b>163</b>	<b>84.46</b>	<b>17</b>	<b>8.81</b>	<b>1</b>	<b>0.52</b>	<b>12</b>	<b>6.22</b>	<b>-</b>	<b>-</b>							
คณะเทคโนโลยีและการพัฒนาชุมชน																		
เกษตรศาสตร์	20	14	70.00	1	5.00	-	-	3	15.00	2	10.00							
สังคมศาสตร์	22	14	63.64	2	9.09	1	4.55	1	4.55	1	4.55							
เทคโนโลยีการเกษตรและการพัฒนาชุมชน	21	18	85.71	1	4.76	-	-	2	9.52	3	14.29							
<b>รวม</b>	<b>63</b>	<b>46</b>	<b>73.02</b>	<b>4</b>	<b>6.35</b>	<b>1</b>	<b>1.59</b>	<b>6</b>	<b>9.52</b>	<b>6</b>	<b>9.52</b>							

ตารางที่ 22 (ต่อ) แสดงจำนวนและร้อยละของนิสิตใหม่ จําแนกตามคณะ วิชาเอกและการเตรียมตัวสอบเข้ามหาวิทยาลัย ประจำปีการศึกษา 2561

คณะ / วิชาเอก	ผู้ตอบแบบสำรวจ	การเตรียมตัวสอบเข้ามหาวิทยาลัย															
		ศึกษาด้วยตัวเองจากสื่อ		สมัครเรียนในสถาบัน		จ้างครู/อาจารย์สอนพิเศษ		เข้าร่วมโครงการสถาบันการศึกษา		อื่น ๆ / ไม่ระบุ							
		จำนวน	ร้อยละ	จำนวน	ร้อยละ	จำนวน	ร้อยละ	จำนวน	ร้อยละ	จำนวน	ร้อยละ						
คณะวิศวกรรมศาสตร์																	
วิศวกรรมคณากรรณิกส์	21	17	80.95		2	9.52						1	4.76		1	4.76	
วิศวกรรมช่างและทออิเล็กทรอนิกส์	22	17	77.27		4	18.18									1	4.55	
รวม	43	34	79.07		6	13.95						1	2.33		2	4.65	
คณะอุตสาหกรรมเกษตรและชีวภาพ																	
วิทยาศาสตร์และเทคโนโลยีอาหาร	17	12	70.59		2	11.76						3	17.65				
รวม	17	12	70.59		2	11.76						3	17.65				
รวมกลุ่มสาขาวิทยาศาสตร์และเทคโนโลยี	316	255	80.70		29	9.18						22	6.96		8	2.53	
รวมเขตการศึกษาพื้นที่สูง	715	569	79.58		51	7.13						51	7.13		39	5.45	
รวมระดับปริญญาตรี	3,344	2,802	83.79		256	7.66						129	3.86		133	3.98	

ตารางที่ 23 แสดงจำนวนและร้อยละของนิสิตใหม่ จำนวนตามคณะ วิชาเอกและประเภทการศึกษาระดับปริญญาตรี ปีการศึกษา 2561

คณะ / วิชาเอก	ผู้ตอบแบบสำรวจ	ประเภทการศึกษาระดับปริญญาตรีก่อนเข้ามหาวิทยาลัย						อื่น ๆ / ไม่ระบุ
		ไม่เคย		จบ ป.ตรี		เคย		
		จำนวน	ร้อยละ	จำนวน	ร้อยละ	จำนวน	ร้อยละ	
<b>วิทยาลัยสงฆ์</b>								
คณะมนุษยศาสตร์และสังคมศาสตร์	69	64	92.75	-	-	5	7.25	-
การจัดการทรัพยากรมนุษย์	55	48	87.27	-	-	7	12.73	-
การบริหารและพัฒนาชุมชน	38	37	97.37	-	-	1	2.63	-
รัฐประศาสนศาสตร์	44	41	93.18	-	-	3	6.82	-
ประวัตินศาสตร์	-	-	#DIV/0!	-	#DIV/0!	-	#DIV/0!	#DIV/0!
การปกครองท้องถิ่น	43	40	93.02	-	-	3	6.98	-
ภาษาไทย	29	26	89.66	-	-	3	10.34	-
ภาษาบาลี	65	60	92.31	-	-	5	7.69	-
ภาษาอังกฤษ	120	116	96.67	-	-	4	3.33	-
บรรณารักษศาสตร์และสารนิเทศศึกษา	46	39	84.78	-	-	7	15.22	-
อุนิศาสตร์	36	34	94.44	-	-	2	5.56	-
นิติศาสตร์	42	38	90.48	-	-	4	9.52	-
ภาษาญี่ปุ่น	71	67	94.37	-	-	4	5.63	-
<b>รวม</b>	<b>658</b>	<b>610</b>	<b>92.71</b>	<b>-</b>	<b>-</b>	<b>48</b>	<b>7.29</b>	<b>-</b>
<b>คณะเศรษฐศาสตร์และบริหารธุรกิจ</b>								
เศรษฐศาสตร์	112	106	94.64	-	-	6	5.36	-
การตลาด	110	103	93.64	-	-	7	6.36	-
การบัญชี	126	119	94.44	-	-	7	5.56	-
การประกอบการและการจัดการ	104	96	92.31	-	-	8	7.69	-
การจัดการธุรกิจการค้าสมัยใหม่	118	107	90.68	-	-	11	9.32	-
<b>รวม</b>	<b>570</b>	<b>531</b>	<b>93.16</b>	<b>-</b>	<b>-</b>	<b>39</b>	<b>6.84</b>	<b>-</b>
<b>คณะศิลปกรรมศาสตร์</b>								
ดุริยางคศาสตร์ไทย	4	4	100.00	-	-	-	-	-
ดุริยางคศาสตร์สากล	34	33	97.06	-	-	1	2.94	-
ทัศนศิลป์	27	25	92.59	-	-	2	7.41	-
ศิลปะการแสดง	39	37	94.87	-	-	2	5.13	-
ศิลปะการออกแบบ	54	48	88.89	-	-	6	11.11	-
<b>รวม</b>	<b>158</b>	<b>147</b>	<b>93.04</b>	<b>-</b>	<b>-</b>	<b>11</b>	<b>6.96</b>	<b>-</b>

ตารางที่ 23 (ต่อ) แสดงจำนวนและร้อยละของนิสิตใหม่ จำนวนตามคณะ วิชาเอกและประเภทการเรียนในระดับปริญญาตรีที่ขึ้นมหาวิทยาลัย ปีการศึกษา 2561

คณะ / วิชาเอก	ผู้ตอบแบบสำรวจ	ประเภทการเรียนในระดับปริญญาตรีที่ขึ้นมหาวิทยาลัย							
		ไม่เคย		จบ ป.ตรี		เลข		ไม่ระบุอื่นๆ	
		จำนวน	ร้อยละ	จำนวน	ร้อยละ	จำนวน	ร้อยละ	จำนวน	ร้อยละ
คณะศึกษาศาสตร์									
การวัดและประเมินทางการศึกษา (4 ปี)	90	82	91.11	-	-	8	8.89	-	-
เทคโนโลยีและสื่อสารการศึกษา (4 ปี)	88	80	90.91	-	-	8	9.09	-	-
การศึกษานานาชาติ (5 ปี)	42	40	95.24	-	-	2	4.76	-	-
คณิตศาสตร์ (5 ปี)	54	50	92.59	-	-	4	7.41	-	-
พลศึกษา (5 ปี)	57	50	87.72	-	-	7	12.28	-	-
ภาษาไทย (5 ปี)	28	27	96.43	-	-	1	3.57	-	-
ภาษาอังกฤษ (5 ปี)	48	45	93.75	-	-	3	6.25	-	-
วิทยาศาสตร์ - เคมี (5 ปี)	40	34	85.00	-	-	6	15.00	-	-
วิทยาศาสตร์ - ชีววิทยา (5 ปี)	46	44	95.65	-	-	2	4.35	-	-
วิทยาศาสตร์ - ฟิสิกส์ (5 ปี)	42	39	92.86	-	-	3	7.14	-	-
สังคมศึกษา (5 ปี)	34	34	100.00	-	-	-	-	-	-
ศิลปศึกษา (5 ปี)	30	28	93.33	-	-	2	6.67	-	-
<b>รวม</b>	<b>599</b>	<b>553</b>	<b>92.32</b>	<b>-</b>	<b>-</b>	<b>46</b>	<b>7.68</b>	<b>-</b>	<b>-</b>
คณะนิติศาสตร์									
นิติศาสตร์	539	512	94.99	-	-	27	5.01	-	-
<b>รวม</b>	<b>539</b>	<b>512</b>	<b>94.99</b>	<b>-</b>	<b>-</b>	<b>27</b>	<b>5.01</b>	<b>-</b>	<b>-</b>
วิทยาลัยการจัดการเพื่อการพัฒนา									
การบริหารงานตำรวจและกระบวนการยุติธรรม	105	97	92.38	-	-	8	7.62	-	-
<b>รวม</b>	<b>105</b>	<b>97</b>	<b>92.38</b>	<b>-</b>	<b>-</b>	<b>8</b>	<b>7.62</b>	<b>-</b>	<b>-</b>
รวมกลุ่มขานุมคณะครูและสังคมศาสตร์	2,629	2,450	93.19	-	-	179	6.81	-	-
รวมคณะการศึกษาสงฆา	2,629	2,450	93.19	-	-	179	6.81	-	-
วิทยาลัยแพทย									
คณะนิติศาสตร์	89	85	95.51	-	-	4	4.49	-	-
นิติศาสตร์	89	85	95.51	-	-	4	4.49	-	-
<b>รวมกลุ่มขานุมคณะครูและสังคมศาสตร์</b>	<b>89</b>	<b>85</b>	<b>95.51</b>	<b>-</b>	<b>-</b>	<b>4</b>	<b>4.49</b>	<b>-</b>	<b>-</b>

ตารางที่ 23 (ต่อ) แสดงจำนวนและร้อยละของนิสิตใหม่ จำนวนตามคณะ วิชาเอกและประเภทการเรียนในระดับปริญญาตรี ปีการศึกษา 2561

คณะ/วิชาเอก	ผู้ตอบแบบสำรวจ	ประเภทการเรียน						ประเภทวิชาเอก						
		ไม่เลือก		เลือก		ไม่ระบุ		ไม่เลือก		เลือก		ไม่ระบุ		
		จำนวน	ร้อยละ	จำนวน	ร้อยละ	จำนวน	ร้อยละ	จำนวน	ร้อยละ	จำนวน	ร้อยละ	จำนวน	ร้อยละ	
คณะวิทยาศาสตร์และเทคโนโลยี	การแพทย์แผนไทย	43	86.05	-	-	6	13.95	-	-	-	-	-	-	-
	สาธารณสุขศาสตร์	91	97.80	-	-	2	2.20	-	-	-	-	-	-	-
	อาชีวอนามัยและความปลอดภัย	64	95.31	-	-	3	4.69	-	-	-	-	-	-	-
	วิทยาศาสตร์การกีฬา	50	98.00	-	-	1	2.00	-	-	-	-	-	-	-
	<b>รวม</b>	<b>248</b>	<b>95.16</b>	<b>-</b>	<b>-</b>	<b>12</b>	<b>4.84</b>	<b>-</b>	<b>-</b>	<b>-</b>	<b>-</b>	<b>-</b>	<b>-</b>	<b>-</b>
คณะพยาบาลศาสตร์	พยาบาลศาสตร์	62	87.10	-	-	8	12.90	-	-	-	-	-	-	-
	<b>รวม</b>	<b>62</b>	<b>87.10</b>	<b>-</b>	<b>-</b>	<b>8</b>	<b>12.90</b>	<b>-</b>	<b>-</b>	<b>-</b>	<b>-</b>	<b>-</b>	<b>-</b>	<b>-</b>
	<b>รวมกลุ่มสาขาวิทยาศาสตร์สุขภาพ</b>	<b>310</b>	<b>93.55</b>	<b>-</b>	<b>-</b>	<b>20</b>	<b>6.45</b>	<b>-</b>	<b>-</b>	<b>-</b>	<b>-</b>	<b>-</b>	<b>-</b>	<b>-</b>
คณะวิทยาศาสตร์	เคมีศาสตร์	44	100.00	-	-	-	-	-	-	-	-	-	-	-
	เคมี	24	95.83	-	-	1	4.17	-	-	-	-	-	-	-
	เคมีอุตสาหกรรม	10	100.00	-	-	-	-	-	-	-	-	-	-	-
	พฤกษศาสตร์	14	100.00	-	-	-	-	-	-	-	-	-	-	-
	ชีววิทยา	34	97.06	-	-	1	2.94	-	-	-	-	-	-	-
	เทคโนโลยีสารสนเทศ	10	90.00	-	-	1	10.00	-	-	-	-	-	-	-
	ฟิสิกส์	9	88.89	-	-	1	11.11	-	-	-	-	-	-	-
	เทคโนโลยีและการจัดการพลังงาน	-	#DIV/0!	-	-	-	#DIV/0!	-	-	-	-	-	-	#DIV/0!
	วิทยาการคอมพิวเตอร์	19	89.47	-	-	2	10.53	-	-	-	-	-	-	-
	วิทยาศาสตร์การประมงและทรัพยากรทางน้ำ	11	90.91	-	-	1	9.09	-	-	-	-	-	-	-
คณะศึกษาศาสตร์	ศึกษาศาสตร์สิ่งแวดล้อม	16	100.00	-	-	-	-	-	-	-	-	-	-	-
	ศึกษาศาสตร์สิ่งแวดล้อม	2	100.00	-	-	-	-	-	-	-	-	-	-	-
	<b>รวม</b>	<b>193</b>	<b>96.37</b>	<b>-</b>	<b>-</b>	<b>7</b>	<b>3.63</b>	<b>-</b>	<b>-</b>	<b>-</b>	<b>-</b>	<b>-</b>	<b>-</b>	<b>-</b>
คณะเทคโนโลยีและการพัฒนาชุมชน	เกษตรศาสตร์	20	85.00	-	-	3	15.00	-	-	-	-	-	-	-
	สัตวศาสตร์	22	100.00	-	-	-	-	-	-	-	-	-	-	-
	เทคโนโลยีการเกษตรและการพัฒนาชุมชน	21	100.00	-	-	-	-	-	-	-	-	-	-	-
	<b>รวม</b>	<b>63</b>	<b>95.24</b>	<b>-</b>	<b>-</b>	<b>3</b>	<b>4.76</b>	<b>-</b>	<b>-</b>	<b>-</b>	<b>-</b>	<b>-</b>	<b>-</b>	<b>-</b>



ตารางที่ 23 (ต่อ) แสดงจำนวนและร้อยละของนิสิตใหม่ จำนวนตามคณะ วิชาเอกและประเภทการศึกษาในระดับปริญญาตรี ปีการศึกษา 2561

คณะ / วิชาเอก	ผู้ตอบแบบสำรวจ	ประเภทการศึกษาในระดับปริญญาตรีก่อนเข้ามหาวิทยาลัย											
		ไม่เคย		จบ ป.ตรี		เคย		ไม่ระบุอื่นๆ					
		จำนวน	ร้อยละ	จำนวน	ร้อยละ	จำนวน	ร้อยละ	จำนวน	ร้อยละ				
คณะศึกษาศาสตร์													
ศึกษาศาสตร์	21	20	95.24	-	-	1	4.76	-	-	-	-	-	
ศึกษาศาสตร์และเทววิทย	22	21	95.45	-	-	1	4.55	-	-	-	-	-	
รวม	43	41	95.35	-	-	2	4.65	-	-	-	-	-	
คณะอุตสาหกรรมเกษตรและชีวภาพ													
อุตสาหกรรมเกษตรและชีวภาพ	17	16	94.12	-	-	1	5.88	-	-	-	-	-	
รวม	17	16	94.12	-	-	1	5.88	-	-	-	-	-	
รวมกลุ่มสาขาวิทยาศาสตร์และเทคโนโลยี	316	303	95.89	-	-	13	4.11	-	-	-	-	-	
รวมเขตการศึกษาทั้งหมด	715	678	94.83	-	-	37	5.17	-	-	-	-	-	
รวมระดับปริญญาตรี	3,344	3,128	93.54	-	-	216	6.46	-	-	-	-	-	

ตารางที่ 24 แสดงจำนวนและร้อยละของนิสิตใหม่ อำเภอและคณะวิชาเอกและเฉพาะที่สอบผ่านโดย สกค. ประจำปีการศึกษา 2561

คณะ / วิชาเอก	ผู้สอบ แบบ สำรวจ	ลำดับการเลือก										
		ลำดับที่ 1		ลำดับที่ 2		ลำดับที่ 3		ลำดับที่ 4		ไม่ได้อสอบผ่าน สกค. ร้อยละ	อื่น ๆ / ไม่ระบุ จำนวน	ร้อยละ
		จำนวน	ร้อยละ	จำนวน	ร้อยละ	จำนวน	ร้อยละ	จำนวน	ร้อยละ			
วิทยาลัยสงฆ์												
คณะมนุษยศาสตร์และสังคมศาสตร์	69	23	33.33	11	15.94	9	13.04	2	2.90	24	34.78	-
การจัดการบริหารทรัพยากรมนุษย์												
การบริหารและพัฒนาชุมชน	55	23	41.82	4	7.27	4	7.27	1	1.82	23	41.82	-
รัฐประศาสนศาสตร์	38	15	39.47	2	5.26	2	5.26	2	5.26	17	44.74	-
ประวัติศาสตร์	44	18	40.91	7	15.91	5	11.36	1	2.27	13	29.55	-
การปกครองท้องถิ่น	-	-	#DIV/0!	-	#DIV/0!	-	#DIV/0!	-	#DIV/0!	-	#DIV/0!	-
ภาษาไทย	43	13	30.23	6	13.95	4	9.30	2	4.65	18	41.86	-
ภาษาอังกฤษ	29	13	44.83	7	24.14	1	3.45	1	3.45	7	24.14	-
ภาษาจีน	65	17	26.15	6	9.23	3	4.62	3	4.62	36	55.38	-
ภาษาอังกฤษ	120	34	28.33	10	8.33	4	3.33	8	6.67	64	53.33	-
บรรณารักษศาสตร์และสารนิเทศศึกษา	46	9	19.57	13	28.26	6	13.04	1	2.17	17	36.96	-
นิติศาสตร์	36	8	22.22	10	27.78	8	22.22	1	2.78	9	25.00	-
นิเทศศาสตร์	42	15	35.71	4	9.52	3	7.14	2	4.76	18	42.86	-
ภาษาญี่ปุ่น	71	25	35.21	9	12.68	2	2.82	7	9.86	28	39.44	-
<b>รวม</b>	<b>658</b>	<b>213</b>	<b>32.37</b>	<b>89</b>	<b>13.53</b>	<b>51</b>	<b>7.75</b>	<b>31</b>	<b>4.71</b>	<b>274</b>	<b>41.64</b>	<b>-</b>
คณะเศรษฐศาสตร์และบริหารธุรกิจ												
เศรษฐศาสตร์	112	35	31.25	25	22.32	11	9.82	11	9.82	30	26.79	-
การตลาด	110	38	34.55	23	20.91	19	17.27	6	5.45	24	21.82	-
การบัญชี	126	42	33.33	32	25.40	31	24.60	3	2.38	18	14.29	-
การประกอบการและการจัดการ	104	50	48.08	17	16.35	4	3.85	8	7.69	25	24.04	-
การจัดการธุรกิจการศึกษานิวไฮม์	118	38	32.20	17	14.41	15	12.71	2	1.69	46	38.98	-
<b>รวม</b>	<b>570</b>	<b>203</b>	<b>35.61</b>	<b>114</b>	<b>20.00</b>	<b>80</b>	<b>14.04</b>	<b>30</b>	<b>5.26</b>	<b>143</b>	<b>25.09</b>	<b>-</b>
คณะศิลปกรรมศาสตร์												
ดุริยางคศาสตร์ไทย	4	2	50.00	-	-	-	-	-	-	2	50.00	-
ดุริยางคศาสตร์สากล	34	9	26.47	-	-	-	-	-	-	25	73.53	-
ทัศนศิลป์	27	14	51.85	1	3.70	-	-	1	3.70	11	40.74	-
ศิลปะการแสดง	39	25	64.10	1	2.56	1	2.56	2	5.13	10	25.64	-
ศิลปะการออกแบบ	54	27	50.00	3	5.56	-	-	1	1.85	23	42.59	-
<b>รวม</b>	<b>158</b>	<b>77</b>	<b>48.73</b>	<b>5</b>	<b>3.16</b>	<b>1</b>	<b>0.63</b>	<b>4</b>	<b>2.53</b>	<b>71</b>	<b>44.94</b>	<b>-</b>

ตารางที่ 24 (ต่อ) แสดงจำนวนและร้อยละของนิสิตใหม่ จำนวนตามคณะ วิชาเอกและเฉพาะที่สอบผ่านโดย สกค. ประจำปีการศึกษา 2561

คณะ / วิชาเอก	ผู้ตอบแบบสำรวจ	ลำดับการเลือก																		
		ลำดับที่ 1		ลำดับที่ 2		ลำดับที่ 3		ลำดับที่ 4		ไม่ได้สอบผ่าน สกค.		อื่นๆ/ไม่ระบุ								
		จำนวน	ร้อยละ	จำนวน	ร้อยละ	จำนวน	ร้อยละ	จำนวน	ร้อยละ	จำนวน	ร้อยละ	จำนวน	ร้อยละ							
<b>คณะศึกษาศาสตร์</b>																				
การวัดและประเมินทางการศึกษา (4 ปี)	90	32	35.56	7	7.78	5	5.56	7	7.78	39	43.33	-	-	-	-	-	-	-	-	-
เทคโนโลยีและสื่อสารการศึกษา (4 ปี)	88	35	39.77	8	9.09	4	4.55	5	5.68	36	40.91	-	-	-	-	-	-	-	-	-
การศึกษานานาชาติ (5 ปี)	42	7	16.67	1	2.38	1	2.38	1	2.38	32	76.19	-	-	-	-	-	-	-	-	-
คณิตศาสตร์ (5 ปี)	54	28	51.85	1	1.85	-	-	-	-	25	46.30	-	-	-	-	-	-	-	-	-
พลศึกษา (5 ปี)	57	41	71.93	3	5.26	-	-	1	1.75	12	21.05	-	-	-	-	-	-	-	-	-
ภาษาไทย (5 ปี)	28	26	92.86	1	3.57	-	-	-	-	1	3.57	-	-	-	-	-	-	-	-	-
ภาษาอังกฤษ (5 ปี)	48	9	18.75	3	6.25	1	2.08	-	-	35	72.92	-	-	-	-	-	-	-	-	-
วิทยาศาสตร์ - เคมี (5 ปี)	40	11	27.50	4	10.00	4	10.00	2	5.00	19	47.50	-	-	-	-	-	-	-	-	-
วิทยาศาสตร์ - ชีววิทยา (5 ปี)	46	30	65.22	2	4.35	4	8.70	-	-	10	21.74	-	-	-	-	-	-	-	-	-
วิทยาศาสตร์ - ฟิสิกส์ (5 ปี)	42	15	35.71	5	11.90	2	4.76	6	14.29	14	33.33	-	-	-	-	-	-	-	-	-
สังคมศึกษา (5 ปี)	34	22	64.71	1	2.94	-	-	1	2.94	10	29.41	-	-	-	-	-	-	-	-	-
ศิลปศึกษา (5 ปี)	30	19	63.33	2	6.67	1	3.33	-	-	8	26.67	-	-	-	-	-	-	-	-	-
<b>รวม</b>	<b>599</b>	<b>275</b>	<b>45.91</b>	<b>38</b>	<b>6.34</b>	<b>22</b>	<b>3.67</b>	<b>23</b>	<b>3.84</b>	<b>241</b>	<b>40.23</b>	<b>-</b>	<b>-</b>	<b>-</b>	<b>-</b>	<b>-</b>	<b>-</b>	<b>-</b>	<b>-</b>	<b>-</b>
<b>คณะนิติศาสตร์</b>																				
นิติศาสตร์	539	239	44.34	54	10.02	36	6.68	22	4.08	188	34.88	-	-	-	-	-	-	-	-	-
<b>รวม</b>	<b>539</b>	<b>239</b>	<b>44.34</b>	<b>54</b>	<b>10.02</b>	<b>36</b>	<b>6.68</b>	<b>22</b>	<b>4.08</b>	<b>188</b>	<b>34.88</b>	<b>-</b>	<b>-</b>	<b>-</b>	<b>-</b>	<b>-</b>	<b>-</b>	<b>-</b>	<b>-</b>	<b>-</b>
<b>วิทยาลัยการจัดการเพื่อการพัฒนา</b>																				
การบริหารงานตำรวจและกระบวนการยุติธรรม	105	16	15.24	2	1.90	-	-	1	0.95	86	81.90	-	-	-	-	-	-	-	-	-
<b>รวม</b>	<b>105</b>	<b>16</b>	<b>15.24</b>	<b>2</b>	<b>1.90</b>	<b>-</b>	<b>-</b>	<b>1</b>	<b>0.95</b>	<b>86</b>	<b>81.90</b>	<b>-</b>	<b>-</b>	<b>-</b>	<b>-</b>	<b>-</b>	<b>-</b>	<b>-</b>	<b>-</b>	<b>-</b>
<b>รวมคณะมนุษยศาสตร์และสังคมศาสตร์</b>	<b>2,629</b>	<b>1,023</b>	<b>38.91</b>	<b>302</b>	<b>11.49</b>	<b>190</b>	<b>7.23</b>	<b>111</b>	<b>4.22</b>	<b>1,003</b>	<b>38.15</b>	<b>-</b>	<b>-</b>	<b>-</b>	<b>-</b>	<b>-</b>	<b>-</b>	<b>-</b>	<b>-</b>	<b>-</b>
<b>รวมคณะศึกษาศาสตร์</b>	<b>2,629</b>	<b>1,023</b>	<b>38.91</b>	<b>302</b>	<b>11.49</b>	<b>190</b>	<b>7.23</b>	<b>111</b>	<b>4.22</b>	<b>1,003</b>	<b>38.15</b>	<b>-</b>	<b>-</b>	<b>-</b>	<b>-</b>	<b>-</b>	<b>-</b>	<b>-</b>	<b>-</b>	<b>-</b>
<b>วิทยาลัยพันธุ์สูง</b>																				
คณะนิติศาสตร์	89	34	38.20	12	13.48	7	7.87	6	6.74	30	33.71	-	-	-	-	-	-	-	-	-
<b>รวมคณะมนุษยศาสตร์และสังคมศาสตร์</b>	<b>89</b>	<b>34</b>	<b>38.20</b>	<b>12</b>	<b>13.48</b>	<b>7</b>	<b>7.87</b>	<b>6</b>	<b>6.74</b>	<b>30</b>	<b>33.71</b>	<b>-</b>	<b>-</b>	<b>-</b>	<b>-</b>	<b>-</b>	<b>-</b>	<b>-</b>	<b>-</b>	<b>-</b>

ตารางที่ 24 (ต่อ) แสดงจำนวนและร้อยละของนิสิตใหม่ จำนวนตามคณะ วิชาเอกและเฉพาะที่สอบผ่านโดย สกอ. ประจำปีการศึกษา 2561

คณะ / วิชาเอก	ผู้ตอบแบบสำรวจ	ลำดับการเลือก															
		ลำดับที่ 1		ลำดับที่ 2		ลำดับที่ 3		ลำดับที่ 4		ไม่ได้ออกสอบ		อื่น ๆ/ไม่ระบุ					
		จำนวน	ร้อยละ	จำนวน	ร้อยละ	จำนวน	ร้อยละ	จำนวน	ร้อยละ	จำนวน	ร้อยละ	จำนวน	ร้อยละ				
<b>คณะวิทยาการสุขภาพและการกีฬา</b>																	
การแพทย์แผนไทย	43	16	37.21	7	16.28	3	6.98	3	6.98	14	32.56	-	-	-	-	-	-
สาธารณสุขศาสตร์	91	48	52.75	5	5.49	4	4.40	1	1.10	33	36.26	-	-	-	-	-	-
อาชีพอนามัยและความปลอดภัย	64	31	48.44	10	15.63	4	6.25	2	3.13	17	26.56	-	-	-	-	-	-
วิทยาศาสตร์การกีฬา	50	25	50.00	11	22.00	4	8.00	-	-	10	20.00	-	-	-	-	-	-
<b>รวม</b>	<b>248</b>	<b>120</b>	<b>48.39</b>	<b>33</b>	<b>13.31</b>	<b>15</b>	<b>6.05</b>	<b>6</b>	<b>2.42</b>	<b>74</b>	<b>29.84</b>	-	-	-	-	-	-
<b>คณะพยาบาลศาสตร์</b>																	
พยาบาลศาสตร์	62	32	51.61	1	1.61	4	6.45	1	1.61	24	38.71	-	-	-	-	-	-
<b>รวม</b>	<b>62</b>	<b>32</b>	<b>51.61</b>	<b>1</b>	<b>1.61</b>	<b>4</b>	<b>6.45</b>	<b>1</b>	<b>1.61</b>	<b>24</b>	<b>38.71</b>	-	-	-	-	-	-
<b>รวมกลุ่มสาขาวิทยาศาสตร์สุขภาพ</b>	<b>310</b>	<b>152</b>	<b>49.03</b>	<b>34</b>	<b>10.97</b>	<b>19</b>	<b>6.13</b>	<b>7</b>	<b>2.26</b>	<b>98</b>	<b>31.61</b>	-	-	-	-	-	-
<b>คณะวิทยาศาสตร์</b>																	
คณิตศาสตร์	44	8	18.18	5	11.36	7	15.91	2	4.55	22	50.00	-	-	-	-	-	-
เคมี	24	6	25.00	6	25.00	2	8.33	2	8.33	8	33.33	-	-	-	-	-	-
เคมีอุตสาหกรรม	10	6	60.00	1	10.00	-	-	-	-	3	30.00	-	-	-	-	-	-
จุลชีววิทยา	14	8	57.14	4	28.57	-	-	1	7.14	1	7.14	-	-	-	-	-	-
ชีววิทยา	34	12	35.29	5	14.71	5	14.71	1	2.94	11	32.35	-	-	-	-	-	-
เทคโนโลยีสารสนเทศ	10	2	20.00	3	30.00	1	10.00	-	-	4	40.00	-	-	-	-	-	-
ฟิสิกส์	9	2	22.22	2	22.22	-	-	1	11.11	4	44.44	-	-	-	-	-	-
เทคโนโลยีและการจัดการพลังงาน	-	-	#DIV/0!	-	#DIV/0!	-	#DIV/0!	-	#DIV/0!	-	#DIV/0!	-	-	-	-	-	#DIV/0!
วิทยาการคอมพิวเตอร์	19	4	21.05	1	5.26	2	10.53	-	-	12	63.16	-	-	-	-	-	-
วิทยาศาสตร์การประมงและทรัพยากรทางน้ำ	11	4	36.36	2	18.18	-	-	-	-	5	45.45	-	-	-	-	-	-
วิทยาศาสตร์สิ่งแวดล้อม	16	8	50.00	2	12.50	1	6.25	1	6.25	4	25.00	-	-	-	-	-	-
สถิติ	2	-	-	-	-	-	-	-	-	2	100.00	-	-	-	-	-	-
<b>รวม</b>	<b>193</b>	<b>60</b>	<b>31.09</b>	<b>31</b>	<b>16.06</b>	<b>18</b>	<b>9.33</b>	<b>8</b>	<b>4.15</b>	<b>76</b>	<b>39.38</b>	-	-	-	-	-	-
<b>คณะเทคโนโลยีและการพัฒนาชุมชน</b>																	
เกษตรศาสตร์	20	5	25.00	-	-	-	-	-	-	15	75.00	-	-	-	-	-	-
สัตวศาสตร์	22	4	18.18	-	-	2	9.09	-	-	16	72.73	-	-	-	-	-	-
เทคโนโลยีการเกษตรและการพัฒนาชุมชน	21	12	57.14	-	-	-	-	1	4.76	8	38.10	-	-	-	-	-	-
<b>รวม</b>	<b>63</b>	<b>21</b>	<b>33.33</b>	-	-	<b>2</b>	<b>3.17</b>	<b>1</b>	<b>1.59</b>	<b>39</b>	<b>61.90</b>	-	-	-	-	-	-

ตารางที่ 24 (ต่อ) แสดงจำนวนและร้อยละของนิสิตใหม่ จำแนกตามคณะ วิทยาเขตและเฉพาะที่สอบผ่านโดย สกอ. ประจำปีการศึกษา 2561

คณะ / วิทยาเขต	ผู้ตอบแบบสำรวจ	ลำดับการเลือก											
		ลำดับที่ 1		ลำดับที่ 2		ลำดับที่ 3		ลำดับที่ 4		ไม่ได้ออกสอบ		อื่น ๆ / ไม่ระบุ	
		จำนวน	ร้อยละ	จำนวน	ร้อยละ	จำนวน	ร้อยละ	จำนวน	ร้อยละ	จำนวน	ร้อยละ	จำนวน	ร้อยละ
คณะวิศวกรรมศาสตร์	21	5	23.81	1	4.76	-	-	2	9.52	13	61.90	-	-
วิทยาลัยการศึกษามหาสารคาม	22	7	31.82	-	-	1	4.55	-	-	14	63.64	-	-
รวม	43	12	27.91	1	2.33	1	2.33	2	4.65	27	62.79	-	-
คณะอุตสาหกรรมเกษตรและชีวภาพ	17	10	58.82	-	-	1	5.88	1	5.88	5	29.41	-	-
วิทยาลัยการศึกษามหาสารคาม โนนไผ่เขียว	17	10	58.82	-	-	1	5.88	1	5.88	5	29.41	-	-
รวม	316	103	32.59	32	10.13	22	6.96	12	3.80	147	46.52	-	-
รวมคณะการศึกษามหาสารคาม	715	289	40.42	78	10.91	48	6.71	25	3.50	275	38.46	-	-
รวมระดับปริญญาตรี	3,344	1,312	39.23	380	11.36	238	7.12	136	4.07	1,278	38.22	-	-

ตารางที่ 25 แสดงจำนวนและร้อยละของนิสิตใหม่ จำแนกตามคณะ วิทยาลัยและเหตุผลในการเลือก ประจำปีการศึกษา 2561

คณะ/วิทยาลัย	ผู้ตอบแบบสำรวจ	เหตุผลในการเลือกสาขาวิชา																
		ชอบและสนใจ		ถนัดความสามารถ		เด็ดขาดพร้อม		คำแนะนำผู้ปกครอง		คำแนะนำอาจารย์		ตามตัวอย่างที่บ้าน		อื่น ๆ/ไม่ระบุ				
		จำนวน	ร้อยละ	จำนวน	ร้อยละ	จำนวน	ร้อยละ	จำนวน	ร้อยละ	จำนวน	ร้อยละ	จำนวน	ร้อยละ	จำนวน	ร้อยละ			
วิทยาลัยสงขลานครินทร์ คณะมนุษยศาสตร์และสังคมศาสตร์ การจัดการบริหารการมนุษย์ การบริหารและพัฒนาชุมชน รัฐประศาสนศาสตร์ ประวัติศาสตร์ การปกครองท้องถิ่น ภาษาไทย ภาษาบาลี ภาษาจีน ภาษาอังกฤษ บรรณารักษศาสตร์และสารนิเทศศึกษา ภูมิศาสตร์ นิติศาสตร์ ภาษาญี่ปุ่น	69	54	78.26	5	7.25	-	-	6	8.70	-	-	1	1.45	3	4.35	-	-	
	55	42	76.36	5	9.09	-	-	4	7.27	1	1.82	-	-	2	3.64	1	1.82	
	38	36	94.74	-	-	-	-	-	-	-	-	1	2.63	1	2.63	-	-	
	44	38	86.36	4	9.09	-	-	-	-	-	-	2	4.55	-	-	-	-	
	-	-	#DIV/0!	-	#DIV/0!	-	#DIV/0!	-	#DIV/0!	-	#DIV/0!	-	#DIV/0!	-	#DIV/0!	-	#DIV/0!	-
	43	34	79.07	5	11.63	-	-	1	2.33	-	-	2	4.65	-	-	1	2.33	
	29	21	72.41	5	17.24	-	-	-	-	-	-	1	3.45	1	3.45	-	-	
	65	51	78.46	10	15.38	-	-	-	-	-	-	1	1.54	2	3.08	1	1.54	
	120	101	84.17	13	10.83	-	-	3	2.50	1	0.83	-	-	2	1.67	-	-	
	46	37	80.43	3	6.52	-	-	2	4.35	-	-	2	4.35	1	2.17	1	2.17	
	36	34	94.44	1	2.78	-	-	-	-	-	-	-	-	1	2.78	-	-	
	42	37	88.10	4	9.52	-	-	-	-	-	-	-	-	-	-	-	1	2.38
71	53	74.65	14	19.72	-	-	2	2.82	1	1.41	-	-	1	1.41	-	-		
<b>รวม</b>	<b>658</b>	<b>538</b>	<b>81.76</b>	<b>69</b>	<b>10.49</b>	-	-	<b>18</b>	<b>2.74</b>	<b>4</b>	<b>0.61</b>	<b>12</b>	<b>1.82</b>	<b>12</b>	<b>1.82</b>	<b>5</b>	<b>0.76</b>	
คณะเศรษฐศาสตร์และบริหารธุรกิจ เศรษฐศาสตร์ การตลาด การบัญชี การประกอบการและการจัดการ การจัดการธุรกิจการศึกษานิว	112	90	80.36	2	1.79	-	-	8	7.14	1	0.89	6	5.36	3	2.68	2	1.79	
	110	95	86.36	7	6.36	-	-	1	0.91	1	0.91	1	0.91	4	3.64	1	0.91	
	126	111	88.10	3	2.38	-	-	8	6.35	1	0.79	2	1.59	1	0.79	-	-	
	104	95	91.35	1	0.96	-	-	5	4.81	-	-	2	1.92	-	-	1	0.96	
	118	99	83.90	4	3.39	-	-	5	4.24	1	0.85	1	0.85	1	0.85	7	5.93	
	<b>รวม</b>	<b>570</b>	<b>490</b>	<b>85.96</b>	<b>17</b>	<b>2.98</b>	-	-	<b>27</b>	<b>4.74</b>	<b>4</b>	<b>0.70</b>	<b>12</b>	<b>2.11</b>	<b>9</b>	<b>1.58</b>	<b>11</b>	<b>1.93</b>
คณะศิลปกรรมศาสตร์ ดุริยางคศาสตร์ไทย ดุริยางคศาสตร์สากล ทัศนศิลป์ ศิลปะการแสดง ศิลปะการออกแบบ	4	2	50.00	2	50.00	-	-	-	-	-	-	-	-	-	-	-	-	
	34	16	47.06	18	52.94	-	-	-	-	-	-	-	-	-	-	-	-	
	27	20	74.07	5	18.52	-	-	-	-	-	-	-	-	1	3.70	1	3.70	
	39	21	53.85	17	43.59	-	-	-	-	-	-	-	-	-	-	-	1	2.56
	54	34	62.96	19	35.19	-	-	-	-	-	-	-	-	-	-	-	1	1.85
<b>รวม</b>	<b>158</b>	<b>93</b>	<b>58.86</b>	<b>61</b>	<b>38.61</b>	-	-	-	-	-	-	-	-	<b>1</b>	<b>0.63</b>	<b>3</b>	<b>1.90</b>	

ตารางที่ 25 (ต่อ) แสดงจำนวนและร้อยละของนิสิตใหม่ จำแนกตามคณะ วิชาเอกและเหตุผลในการเลือก ประจำปีการศึกษา 2561

คณะ/วิชาเอก	ผู้ตอบแบบสำรวจ	เหตุผลในการเลือกสาขาวิชา															
		ชอบและสนใจ		สนใจเพราะมารู้		เลือกตามเพื่อน		คำแนะนำผู้ปกครอง		คำแนะนำอาจารย์		ตามลำดับคะแนน		สถานที่ศึกษาใกล้บ้าน		อื่น ๆ/ไม่ระบุ	
		จำนวน	ร้อยละ	จำนวน	ร้อยละ	จำนวน	ร้อยละ	จำนวน	ร้อยละ	จำนวน	ร้อยละ	จำนวน	ร้อยละ	จำนวน	ร้อยละ	จำนวน	ร้อยละ
<b>คณะศึกษาศาสตร์</b>																	
การวัดและประเมินผลทางการศึกษา (4 ปี)	90	78	86.67	3	3.33	-	-	2	2.22	1	1.11	4	4.44	2	2.22	-	-
เทคโนโลยีและสื่อสารการศึกษา (4 ปี)	88	68	77.27	13	14.77	-	-	3	3.41	-	-	1	1.14	3	3.41	-	-
การศึกษานานาชาติ (5 ปี)	42	35	83.33	1	2.38	-	-	3	7.14	-	-	2	4.76	-	-	1	2.38
คณิตศาสตร์ (5 ปี)	54	38	70.37	7	12.96	-	-	5	9.26	1	1.85	-	-	1	1.85	2	3.70
พลศึกษา (5 ปี)	57	34	59.65	22	38.60	-	-	-	-	-	-	-	-	-	-	1	1.75
ภาษาไทย (5 ปี)	28	15	53.57	5	17.86	-	-	5	17.86	-	-	2	7.14	1	3.57	-	-
ภาษาอังกฤษ (5 ปี)	48	34	70.83	7	14.58	-	-	6	12.50	-	-	-	-	1	2.08	-	-
วิทยาศาสตร์ - เคมี (5 ปี)	40	36	90.00	2	5.00	-	-	-	-	-	-	1	2.50	-	-	1	2.50
วิทยาศาสตร์ - ชีววิทยา (5 ปี)	46	37	80.43	4	8.70	-	-	1	2.17	1	2.17	1	2.17	2	4.35	-	-
วิทยาศาสตร์ - ฟิสิกส์ (5 ปี)	42	36	85.71	5	11.90	-	-	1	2.38	-	-	-	-	-	-	-	-
สังคมศึกษา (5 ปี)	34	24	70.59	4	11.76	-	-	4	11.76	-	-	-	-	-	-	-	-
ศิลปศึกษา (5 ปี)	30	17	56.67	12	40.00	1	3.33	-	-	-	-	-	-	2	6.67	-	-
<b>รวม</b>	<b>599</b>	<b>452</b>	<b>75.46</b>	<b>85</b>	<b>14.19</b>	<b>1</b>	<b>0.17</b>	<b>30</b>	<b>5.01</b>	<b>3</b>	<b>0.50</b>	<b>11</b>	<b>1.84</b>	<b>12</b>	<b>2.00</b>	<b>5</b>	<b>0.83</b>
<b>คณะนิติศาสตร์</b>																	
นิติศาสตร์	539	492	91.28	21	3.90	-	-	13	2.41	-	-	5	0.93	4	0.74	4	0.74
<b>รวม</b>	<b>539</b>	<b>492</b>	<b>91.28</b>	<b>21</b>	<b>3.90</b>	<b>-</b>	<b>-</b>	<b>13</b>	<b>2.41</b>	<b>-</b>	<b>-</b>	<b>5</b>	<b>0.93</b>	<b>4</b>	<b>0.74</b>	<b>4</b>	<b>0.74</b>
<b>วิทยาลัยการจัดการเพื่อการพัฒนา</b>																	
การบริหารงานตำรวจและกระบวนการยุติธรรม	105	102	97.14	1	0.95	-	-	-	-	-	-	-	-	1	0.95	1	0.95
<b>รวม</b>	<b>105</b>	<b>102</b>	<b>97.14</b>	<b>1</b>	<b>0.95</b>	<b>-</b>	<b>-</b>	<b>-</b>	<b>-</b>	<b>-</b>	<b>-</b>	<b>-</b>	<b>-</b>	<b>1</b>	<b>0.95</b>	<b>1</b>	<b>0.95</b>
<b>รวมคณะฯ ขานุมณฑลศาสตร์และสังคมศาสตร์</b>	<b>2,629</b>	<b>2,167</b>	<b>82.43</b>	<b>254</b>	<b>9.66</b>	<b>1</b>	<b>0.04</b>	<b>88</b>	<b>3.35</b>	<b>11</b>	<b>0.42</b>	<b>40</b>	<b>1.52</b>	<b>39</b>	<b>1.48</b>	<b>29</b>	<b>1.10</b>
<b>รวมคณะการศึกษาสงฆา</b>	<b>2,629</b>	<b>2,167</b>	<b>82.43</b>	<b>254</b>	<b>9.66</b>	<b>1</b>	<b>0.04</b>	<b>88</b>	<b>3.35</b>	<b>11</b>	<b>0.42</b>	<b>40</b>	<b>1.52</b>	<b>39</b>	<b>1.48</b>	<b>29</b>	<b>1.10</b>
<b>วิทยาลัยพัฒนสูง</b>																	
คณะนิติศาสตร์	89	67	75.28	1	1.12	-	-	4	4.49	2	2.25	-	-	15	16.85	-	-
นิติศาสตร์	89	67	75.28	1	1.12	-	-	4	4.49	2	2.25	-	-	15	16.85	-	-
<b>รวมคณะฯ ขานุมณฑลศาสตร์และสังคมศาสตร์</b>	<b>89</b>	<b>67</b>	<b>75.28</b>	<b>1</b>	<b>1.12</b>	<b>-</b>	<b>-</b>	<b>4</b>	<b>4.49</b>	<b>2</b>	<b>2.25</b>	<b>-</b>	<b>-</b>	<b>15</b>	<b>16.85</b>	<b>-</b>	<b>-</b>

ตารางที่ 25 (ต่อ) แสดงจำนวนและร้อยละของนิสิตใหม่ จำแนกตามคณะ วิทยาลัยและเหตุผลในการเลือก ประจำปีการศึกษา 2561

คณะ / วิทยาลัย	ผู้ตอบแบบสำรวจ	เหตุผลในการเลือกสาขาวิชา																
		ชอบคณะนี้		อันดับประสาทร		เลือกตามเพื่อน		คำแนะนำจากครู		ตามลำดับคะแนน		สถานที่ที่ใกล้บ้าน		อื่น ๆ / ไม่ระบุ				
		จำนวน	ร้อยละ	จำนวน	ร้อยละ	จำนวน	ร้อยละ	จำนวน	ร้อยละ	จำนวน	ร้อยละ	จำนวน	ร้อยละ	จำนวน	ร้อยละ			
คณะวิทยาการสุขภาพและการกีฬา	การแพทย์แผนไทย	43	72.00	4	9.30	-	-	-	5	11.63	1	2.33	1	2.33	1	2.33		
	สาธารณสุขศาสตร์	91	81.32	8	8.79	-	-	-	4	4.40	1	1.10	4	4.40	-	-		
	อาชีพอนามัยและความปลอดภัย	64	76.56	2	3.13	-	-	-	5	7.81	3	4.69	2	3.13	-	-		
	วิทยาศาสตร์การกีฬา	50	76.00	10	20.00	-	-	-	1	2.00	-	-	1	2.00	-	-		
	รวม	248	77.42	24	9.68	-	-	-	15	6.05	4	1.61	5	2.02	7	2.82	1	0.40
คณะพยาบาลศาสตร์	พยาบาลศาสตร์	62	88.71	5	8.06	-	-	-	-	-	-	-	-	1	1.61	1	1.61	
	รวม	62	88.71	5	8.06	-	-	-	-	-	-	-	-	1	1.61	1	1.61	
	รวมกลุ่มสาขาวิทยาศาสตร์สุขภาพ	310	79.68	29	9.35	-	-	-	15	4.84	4	1.29	5	1.61	8	2.58	2	0.65
คณะวิทยาศาสตร์	คณิตศาสตร์	44	84.00	4	9.09	-	-	-	-	-	-	-	1	2.27	2	4.55	-	-
	เคมี	24	95.83	-	-	-	-	-	-	-	-	-	1	4.17	-	-	-	-
	เคมีอุตสาหกรรม	10	50.00	2	20.00	-	-	-	1	10.00	1	10.00	-	-	1	10.00	-	-
	จุลชีววิทยา	14	100.00	-	-	-	-	-	-	-	-	-	-	-	-	-	-	-
	ชีววิทยา	34	88.24	2	5.88	-	-	-	-	-	-	-	-	-	1	2.94	1	2.94
	เทคโนโลยีสารสนเทศ	10	90.00	1	10.00	-	-	-	-	-	-	-	-	-	-	-	-	-
	ฟิสิกส์	9	88.89	-	-	-	-	-	-	1	11.11	-	-	-	-	-	-	-
	เทคโนโลยีและการจัดการพลังงาน	-	#DIV/0!	-	#DIV/0!	-	#DIV/0!	-	-	-	#DIV/0!	-	#DIV/0!	-	#DIV/0!	-	#DIV/0!	-
	วิทยาการคอมพิวเตอร์	19	57.89	6	31.58	-	-	-	-	-	-	2	10.53	-	-	-	-	-
	วิทยาศาสตร์การประมงและทรัพยากรทางน้ำ	11	81.82	2	18.18	-	-	-	-	-	-	-	-	-	-	-	-	-
คณะวิทยาศาสตร์สิ่งแวดล้อม	วิทยาศาสตร์สิ่งแวดล้อม	16	75.00	2	12.50	-	-	-	1	6.25	-	-	1	6.25	-	-	-	-
	สถิติ	2	100.00	-	-	-	-	-	-	-	-	-	-	-	-	-	-	-
	รวม	193	82.90	19	9.84	-	-	-	2	1.04	2	1.04	5	2.59	4	2.07	1	0.52
คณะเทคโนโลยีและการพัฒนาชุมชน	เกษตรศาสตร์	20	75.00	2	10.00	-	-	-	-	-	2	10.00	-	-	1	5.00	-	-
	สัตวศาสตร์	22	86.36	1	4.55	-	-	-	-	-	-	-	-	-	2	9.09	-	-
	เทคโนโลยีการเกษตรและการพัฒนาชุมชน	21	80.95	2	9.52	-	-	-	1	4.76	-	-	-	-	1	4.76	-	-
	รวม	63	80.95	5	7.94	-	-	-	1	1.59	2	3.17	-	-	4	6.35	-	-



ตารางที่ 25 (ต่อ) แสดงจำนวนและร้อยละของนิสิตใหม่ จำนวนตามคณะ วิชาเอกและทุนในการเลือก ประจำปีการศึกษา 2561

คณะ/วิชาเอก	ผู้ตอบแบบสำรวจ	เหตุผลในการเลือกสาขาวิชา															
		ขอมติแนะ		ถนัดประสบการณ์		เกิดตามเพื่อน		คำแนะนำผู้ปกครอง		คำแนะนำอาจารย์		ตามลำดับคะแนน		สถานที่ตั้งใกล้บ้าน		อื่น ๆ / ไม่ระบุ	
		จำนวน	ร้อยละ	จำนวน	ร้อยละ	จำนวน	ร้อยละ	จำนวน	ร้อยละ	จำนวน	ร้อยละ	จำนวน	ร้อยละ	จำนวน	ร้อยละ	จำนวน	ร้อยละ
คณะวิศวกรรมศาสตร์ วิศวกรรมเครื่องกล วิศวกรรมช่างเทคนิค	21	18	85.71	-	-	-	-	-	-	1	4.76	-	-	-	-	-	-
	22	17	77.27	-	-	1	4.55	1	4.55	3	13.64	-	-	2	9.09	-	-
	43	35	81.40	-	-	1	2.33	1	2.33	4	9.30	-	-	2	4.65	-	-
คณะอุตสาหกรรมเกษตรและชีวภาพ วิทยาศาสตร์และเทคโนโลยีอาหาร	17	13	76.47	2	11.76	-	-	-	-	1	5.88	-	-	1	5.88	-	-
	17	13	76.47	2	11.76	-	-	-	-	1	5.88	-	-	1	5.88	-	-
	316	259	81.96	26	8.23	1	0.32	4	1.27	9	2.85	5	1.58	11	3.48	1	0.32
รวมคณะการศึกษาทั้งหมด	715	573	80.14	56	7.83	1	0.14	23	3.22	15	2.10	10	1.40	34	4.76	3	0.42
	3,344	2,740	81.94	310	9.27	2	0.06	111	3.32	26	0.78	50	1.50	73	2.18	32	0.96

ตารางที่ 26 แสดงจำนวนและร้อยละของนิสิตใหม่ จำนวนตามคณะ วิทยาลัยและการศึกษาระดับปริญญา 2561

คณะ/วิชาเอก	ได้รับอุปการะด้านการเงินจาก																
	บิดามารดา		บิดา		มารดา		ผู้อุปการะคุณ		ญาติ		การทำงาน		กองทุนอื่น		อื่นๆ/ไม่ระบุ		
	จำนวน	ร้อยละ	จำนวน	ร้อยละ	จำนวน	ร้อยละ	จำนวน	ร้อยละ	จำนวน	ร้อยละ	จำนวน	ร้อยละ	จำนวน	ร้อยละ	จำนวน	ร้อยละ	
<b>วิทยาลัยสงฆ์</b>																	
คณะมนุษยศาสตร์และสังคมศาสตร์																	
การจัดการทรัพยากรมนุษย์	69	76.81	6	8.70	4	5.80	1	1.45	1	1.45	4	5.80	-	-	-	-	
การบริหารและพัฒนาชุมชน	55	40	72.73	4	7.27	5	9.09	3	5.45	2	3.64	-	-	-	-	1	1.82
รัฐประศาสนศาสตร์	38	30	78.95	2	5.26	3	7.89	1	2.63	2	5.26	-	-	-	-	-	-
ประวัติศาสตร์	44	32	72.73	5	11.36	4	9.09	-	-	3	6.82	-	-	-	-	-	-
การปกครองท้องถิ่น	-	-	#DIV/0!	-	#DIV/0!	-	#DIV/0!	-	#DIV/0!	-	#DIV/0!	-	#DIV/0!	-	#DIV/0!	-	#DIV/0!
ภาษาไทย	43	35	81.40	2	4.65	3	6.98	-	-	2	4.65	-	-	1	2.33	-	-
ภาษาบาลี	29	20	68.97	3	10.34	2	6.90	1	3.45	2	6.90	-	-	-	-	1	3.45
ภาษาจีน	65	48	73.85	7	10.77	7	10.77	-	-	1	1.54	-	-	2	3.08	-	-
ภาษาอังกฤษ	120	85	70.83	11	9.17	20	16.67	-	-	1	0.83	-	-	1	0.83	-	-
บรรณารักษศาสตร์และสารนิเทศศึกษา	46	28	60.87	4	8.70	10	21.74	1	2.17	2	4.35	-	-	1	2.17	-	-
ภูมิศาสตร์	36	25	69.44	5	13.89	3	8.33	1	2.78	2	5.56	-	-	-	-	-	-
นิติศาสตร์	42	23	54.76	8	19.05	8	19.05	1	2.38	1	2.38	-	-	-	-	1	2.38
ภาษาญี่ปุ่น	71	45	63.38	10	14.08	12	16.90	-	-	3	4.23	-	-	1	1.41	-	-
<b>รวม</b>	<b>658</b>	<b>464</b>	<b>70.52</b>	<b>67</b>	<b>10.18</b>	<b>81</b>	<b>12.31</b>	<b>9</b>	<b>1.37</b>	<b>22</b>	<b>3.34</b>	<b>4</b>	<b>0.61</b>	<b>6</b>	<b>0.91</b>	<b>1</b>	<b>0.15</b>
<b>คณะเศรษฐศาสตร์และบริหารธุรกิจ</b>																	
เศรษฐศาสตร์	112	78	69.64	5	4.46	18	16.07	-	-	4	3.57	1	0.89	4	3.57	1	0.89
การตลาด	110	84	76.36	5	4.55	10	9.09	1	0.91	6	5.45	1	0.91	2	1.82	1	0.91
การบัญชี	126	107	84.92	6	4.76	9	7.14	-	-	2	1.59	2	1.59	-	-	-	-
การประกอบการและการจัดการ	104	84	80.77	7	6.73	7	6.73	-	-	4	3.85	-	-	1	0.96	1	0.96
การจัดการธุรกิจการศึกษานี้ใหม่	118	84	71.19	5	4.24	20	16.95	3	2.54	2	1.69	1	0.85	1	0.85	-	-
<b>รวม</b>	<b>570</b>	<b>437</b>	<b>76.67</b>	<b>28</b>	<b>4.91</b>	<b>64</b>	<b>11.23</b>	<b>4</b>	<b>0.70</b>	<b>18</b>	<b>3.16</b>	<b>5</b>	<b>0.88</b>	<b>8</b>	<b>1.40</b>	<b>3</b>	<b>0.53</b>
<b>คณะศิลปกรรมศาสตร์</b>																	
ดุริยางคศิลป์ไทย	4	4	100.00	-	-	-	-	-	-	-	-	-	-	-	-	-	-
ดุริยางคศาสตร์สากล	34	30	88.24	1	2.94	3	8.82	-	-	-	-	-	-	-	-	-	-
ทัศนศิลป์	27	21	77.78	2	7.41	2	7.41	-	-	1	3.70	-	-	1	3.70	-	-
ศิลปะการแสดง	39	30	76.92	4	10.26	5	12.82	-	-	-	-	-	-	-	-	-	-
ศิลปะการออกแบบ	54	42	77.78	2	3.70	4	7.41	2	3.70	1	1.85	1	1.85	-	-	2	3.70
<b>รวม</b>	<b>158</b>	<b>127</b>	<b>80.38</b>	<b>9</b>	<b>5.70</b>	<b>14</b>	<b>8.86</b>	<b>2</b>	<b>1.27</b>	<b>2</b>	<b>1.27</b>	<b>1</b>	<b>0.63</b>	<b>1</b>	<b>0.63</b>	<b>-</b>	<b>2</b>

ตารางที่ 26 (ต่อ) แสดงจำนวนและร้อยละของนิสิตใหม่ จำนวนตามคณะ วิชาเอกและภาควิชาเอกและการได้รับอุปการะด้านการเงิน ประจำปีการศึกษา 2561

คณะ/วิชาเอก	ผู้ตอบแบบสำรวจ	ได้รับอุปการะด้านการเงินจาก																	
		บิดามารดา		บิดา		มารดา		ผู้อุปการะคุณ		ญาติ		การทวงเงิน		กองทุนอื่น ๆ		อื่น ๆ/ไม่ระบุ			
		จำนวน	ร้อยละ	จำนวน	ร้อยละ	จำนวน	ร้อยละ	จำนวน	ร้อยละ	จำนวน	ร้อยละ	จำนวน	ร้อยละ	จำนวน	ร้อยละ	จำนวน	ร้อยละ	จำนวน	ร้อยละ
คณะศึกษาศาสตร์	90	66	73.33	8	8.89	10	11.11	1	1.11	1	1.11	1	1.11	3	3.33	-	-	-	-
การวัดและประเมินทางการศึกษา (4 ปี)																			
เทคโนโลยีและสื่อสารการศึกษา (4 ปี)	88	66	75.00	2	2.27	10	11.36	1	1.14	5	5.68	2	2.27	1	1.14	1	1.14	-	-
การศึกษานานาชาติ (5 ปี)	42	35	83.33	5	11.90	-	-	-	-	1	2.38	-	-	1	2.38	-	-	-	-
คณิตศาสตร์ (5 ปี)	54	47	87.04	1	1.85	4	7.41	-	-	2	3.70	-	-	-	-	-	-	-	-
พหุศึกษา (5 ปี)	57	45	78.95	4	7.02	5	8.77	-	-	1	1.75	-	-	1	1.75	1	1.75	-	-
ภาษาไทย (5 ปี)	28	22	78.57	1	3.57	3	10.71	-	-	1	3.57	-	-	-	-	1	3.57	-	-
ภาษาอังกฤษ (5 ปี)	48	37	77.08	2	4.17	4	8.33	-	-	-	-	-	-	1	2.08	-	-	-	2.08
วิทยาศาสตร์ - เคมี (5 ปี)	40	34	85.00	1	2.50	5	12.50	-	-	-	-	-	-	-	-	-	-	-	-
วิทยาศาสตร์ - ชีววิทยา (5 ปี)	46	35	76.09	5	10.87	3	6.52	-	-	2	4.35	-	-	-	-	1	2.17	-	-
วิทยาศาสตร์ - ฟิสิกส์ (5 ปี)	42	31	73.81	6	14.29	5	11.90	-	-	-	-	-	-	-	-	-	-	-	-
สังคมศึกษา (5 ปี)	34	30	88.24	-	-	2	5.88	1	2.94	-	-	-	-	1	2.94	-	-	-	-
ศิลปศึกษา (5 ปี)	30	26	86.67	1	3.33	2	6.67	-	-	-	-	-	-	1	3.33	-	-	-	-
<b>รวม</b>	<b>599</b>	<b>474</b>	<b>79.13</b>	<b>36</b>	<b>6.01</b>	<b>53</b>	<b>8.85</b>	<b>3</b>	<b>0.50</b>	<b>15</b>	<b>2.50</b>	<b>4</b>	<b>0.67</b>	<b>9</b>	<b>1.50</b>	<b>4</b>	<b>0.67</b>	<b>1</b>	<b>0.17</b>
คณะนิติศาสตร์																			
นิติศาสตร์	539	409	75.88	50	9.28	63	11.69	4	0.74	6	1.11	3	0.56	1	0.19	2	0.37	1	0.19
<b>รวม</b>	<b>539</b>	<b>409</b>	<b>75.88</b>	<b>50</b>	<b>9.28</b>	<b>63</b>	<b>11.69</b>	<b>4</b>	<b>0.74</b>	<b>6</b>	<b>1.11</b>	<b>3</b>	<b>0.56</b>	<b>1</b>	<b>0.19</b>	<b>2</b>	<b>0.37</b>	<b>1</b>	<b>0.19</b>
วิทยาลัยการจัดการเพื่อการพัฒนา																			
การบริหารงานตำรวจและกระบวนการยุติธรรม	105	83	79.05	8	7.62	10	9.52	3	2.86	-	-	-	-	-	-	-	-	-	-
<b>รวม</b>	<b>105</b>	<b>83</b>	<b>79.05</b>	<b>8</b>	<b>7.62</b>	<b>10</b>	<b>9.52</b>	<b>3</b>	<b>2.86</b>	<b>-</b>	<b>-</b>	<b>-</b>	<b>-</b>	<b>1</b>	<b>0.95</b>	<b>-</b>	<b>-</b>	<b>-</b>	<b>-</b>
รวมคณะมนุษยศาสตร์และสังคมศาสตร์	2,629	1,994	75.85	198	7.53	285	10.84	25	0.95	63	2.40	18	0.68	25	0.95	10	0.38	11	0.42
รวมเขตการศึกษาสงขลา	2,629	1,994	75.85	198	7.53	285	10.84	25	0.95	63	2.40	18	0.68	25	0.95	10	0.38	11	0.42
วิทยาลัยทันตแพทย์																			
คณะนิติศาสตร์																			
นิติศาสตร์	89	73	82.02	3	3.37	10	11.24	-	-	2	2.25	-	-	1	1.12	-	-	-	-
<b>รวมคณะมนุษยศาสตร์และสังคมศาสตร์</b>	<b>89</b>	<b>73</b>	<b>82.02</b>	<b>3</b>	<b>3.37</b>	<b>10</b>	<b>11.24</b>	<b>-</b>	<b>-</b>	<b>2</b>	<b>2.25</b>	<b>-</b>	<b>-</b>	<b>1</b>	<b>1.12</b>	<b>-</b>	<b>-</b>	<b>-</b>	<b>-</b>



ตารางที่ 26 (ต่อ) แสดงจำนวนและร้อยละของนิสิตใหม่ จำนวนตามคณะ วิชาเอกและการได้รับอุปการะด้านการเงิน ประจำปีการศึกษา 2561

คณะ/วิชาเอก	ผู้ตอบแบบสำรวจ	ได้รับอุปการะด้านการเงินจาก																	
		บิดามารดา		บิดา		มารดา		ผู้อุปการะดูแล		ญาติ		การทำงาน		กองทุนอื่น		ทุนการศึกษา		อื่น ๆ/ไม่ระบุ	
		จำนวน	ร้อยละ	จำนวน	ร้อยละ	จำนวน	ร้อยละ	จำนวน	ร้อยละ	จำนวน	ร้อยละ	จำนวน	ร้อยละ	จำนวน	ร้อยละ	จำนวน	ร้อยละ	จำนวน	ร้อยละ
คณะวิทยาศาสตร์	21	15	71.43	-	-	5	23.81	-	-	-	-	-	-	-	-	-	-	-	-
วิศวกรรมเมคคาทรอนิกส์																			
วิศวกรรมช่างเทคนิค	22	13	59.09	2	9.09	7	31.82	-	-	-	-	-	-	-	-	-	-	-	-
รวม	43	28	65.12	2	4.65	12	27.91	-	-	-	-	-	-	-	1	2.33	-	-	-
คณะอุตสาหกรรมเกษตรและชีวภาพ																			
วิทยาศาสตร์และเทคโนโลยีอาหาร	17	13	76.47	-	-	2	11.76	1	5.88	-	-	1	5.88	-	-	-	-	-	-
รวม	17	13	76.47	-	-	2	11.76	1	5.88	-	-	1	5.88	-	-	-	-	-	-
รวมกลุ่มสาขาวิทยาศาสตร์และเทคโนโลยี	316	244	77.22	15	4.75	43	13.61	3	0.95	2	0.63	3	0.95	5	1.58	-	-	1	0.32
รวมเขตการศึกษาทั้งหมด	715	559	78.18	32	4.48	89	12.45	8	1.12	8	1.12	3	0.42	13	1.82	1	0.14	2	0.28
รวมระดับปริญญาตรี	3,344	2,553	76.35	230	6.88	374	11.18	33	0.99	71	2.12	21	0.63	38	1.14	11	0.33	13	0.39

ตารางที่ 22 แสดงจำนวนและร้อยละของนิสิตใหม่ จำนวนตามคณะ วิชาเอกและสถานภาพการสมรสของบิดามารดา ประจำปีการศึกษา 2561

คณะ/วิชาเอก	ผู้ตอบแบบสำรวจ	สถานภาพสมรสของบิดามารดา															
		อยู่ด้วยกัน		แยกกันอยู่ระยะหนึ่ง		หย่าร้าง		บิดาถึงแก่กรรม		มารดาถึงแก่กรรม		บิดามารดาถึงแก่กรรม		อื่นๆ / ไม่ระบุ			
		จำนวน	ร้อยละ	จำนวน	ร้อยละ	จำนวน	ร้อยละ	จำนวน	ร้อยละ	จำนวน	ร้อยละ	จำนวน	ร้อยละ	จำนวน	ร้อยละ		
วิทยาลัยสงขลา																	
คณะมนุษยศาสตร์และสังคมศาสตร์																	
การจัดการบริหารการมนุษย์	69	54	78.26	7	10.14	5	7.25	3	4.35	-	-	-	-	-	-	-	-
การบริหารและพัฒนาชุมชน	55	37	67.27	4	7.27	5	9.09	4	7.27	3	5.45	2	3.64	-	-	-	-
รัฐประศาสนศาสตร์	38	26	68.42	3	7.89	2	5.26	4	10.53	3	7.89	-	-	-	-	-	-
ประวัติศาสตร์	44	30	68.18	4	9.09	4	9.09	4	9.09	-	-	1	2.27	1	2.27	-	2.27
การปกครองท้องถิ่น	-	-	#DIV/0!	-	#DIV/0!	-	#DIV/0!	-	#DIV/0!	-	#DIV/0!	-	#DIV/0!	-	#DIV/0!	-	#DIV/0!
ภาษาไทย	43	37	86.05	2	4.65	2	4.65	2	4.65	-	-	-	-	-	-	-	-
ภาษาบาลี	29	18	62.07	2	6.90	7	24.14	2	6.90	-	-	-	-	-	-	-	-
ภาษาจีน	65	45	69.23	10	15.38	6	9.23	2	3.08	-	-	1	1.54	1	1.54	-	1.54
ภาษาอังกฤษ	120	82	68.33	10	8.33	22	18.33	5	4.17	1	0.83	-	-	-	-	-	-
บรรณารักษศาสตร์และสารนิเทศศึกษา	46	30	65.22	6	13.04	4	8.70	5	10.87	1	2.17	-	-	-	-	-	-
นิติศาสตร์	36	22	61.11	2	5.56	5	13.89	4	11.11	3	8.33	-	-	-	-	-	-
นิติศาสตร์	42	27	64.29	-	-	8	19.05	7	16.67	-	-	-	-	-	-	-	-
ภาษาญี่ปุ่น	71	41	57.75	2	2.82	21	29.58	4	5.63	2	2.82	-	-	1	1.41	-	1.41
<b>รวม</b>	<b>658</b>	<b>449</b>	<b>68.24</b>	<b>52</b>	<b>7.90</b>	<b>91</b>	<b>13.83</b>	<b>46</b>	<b>6.99</b>	<b>13</b>	<b>1.98</b>	<b>4</b>	<b>0.61</b>	<b>3</b>	<b>0.46</b>		
คณะเศรษฐศาสตร์และบริหารธุรกิจ																	
เศรษฐศาสตร์	112	71	63.39	9	8.04	20	17.86	10	8.93	1	0.89	-	-	1	0.89	-	-
การตลาด	110	84	76.36	7	6.36	9	8.18	6	5.45	3	2.73	1	0.91	-	-	-	-
การบัญชี	126	104	82.54	5	3.97	14	11.11	3	2.38	-	-	-	-	-	-	-	-
การประกอบการและการจัดการ	104	80	76.92	7	6.73	11	10.58	2	1.92	3	2.88	1	0.96	-	-	-	-
การจัดการธุรกิจบริการด้านสุขภาพ	118	78	66.10	9	7.63	17	14.41	10	8.47	1	0.85	2	1.69	1	0.85	-	-
<b>รวม</b>	<b>570</b>	<b>417</b>	<b>73.16</b>	<b>37</b>	<b>6.49</b>	<b>71</b>	<b>12.46</b>	<b>31</b>	<b>5.44</b>	<b>8</b>	<b>1.40</b>	<b>4</b>	<b>0.70</b>	<b>2</b>	<b>0.35</b>		
คณะศิลปกรรมศาสตร์																	
ดุริยางคศาสตร์ไทย	4	4	100.00	-	-	-	-	-	-	-	-	-	-	-	-	-	-
ดุริยางคศาสตร์สากล	34	26	76.47	4	11.76	2	5.88	2	5.88	-	-	-	-	-	-	-	-
ทัศนศิลป์	27	20	74.07	2	7.41	2	7.41	3	11.11	-	-	-	-	-	-	-	-
ศิลปะการแสดง	39	30	76.92	1	2.56	5	12.82	3	7.69	-	-	-	-	-	-	-	-
ศิลปะการออกแบบ	54	37	68.52	8	14.81	2	3.70	4	7.41	-	-	1	1.85	2	3.70	-	-
<b>รวม</b>	<b>158</b>	<b>117</b>	<b>74.05</b>	<b>15</b>	<b>9.49</b>	<b>11</b>	<b>6.96</b>	<b>12</b>	<b>7.59</b>	<b>-</b>	<b>-</b>	<b>1</b>	<b>0.63</b>	<b>2</b>	<b>1.27</b>		

ตารางที่ 27 (ต่อ) แสดงจำนวนและร้อยละของนิสิตใหม่ จำแนกตามคณะ วิทยาเขตและสถานภาพการสมัครของบิดามารดา ประจำปีการศึกษา 2561

คณะ / วิทยาเขต	ผู้ตอบแบบสำรวจ	สถานภาพสมรสของบิดามารดา													
		อยู่ด้วยกัน		แยกกันอยู่แต่พบหน้ากัน		หย่าขาดจากกัน		บิดาถึงแก่กรรม		มารดาถึงแก่กรรม		บิดามารดาถึงแก่กรรม		อื่นๆ / ไม่ระบุ	
		จำนวน	ร้อยละ	จำนวน	ร้อยละ	จำนวน	ร้อยละ	จำนวน	ร้อยละ	จำนวน	ร้อยละ	จำนวน	ร้อยละ	จำนวน	ร้อยละ
คณะศึกษาศาสตร์	90	63	70.00	7	7.78	9	10.00	7	7.78	3	3.33	-	-	1	1.11
การวัดและประเมินทางการศึกษา (4 ปี)	88	68	77.27	4	4.55	9	10.23	6	6.82	1	1.14	-	-	-	-
เทคโนโลยีและสื่อสารการศึกษา (4 ปี)	42	35	83.33	2	4.76	2	4.76	1	2.38	2	4.76	-	-	-	-
การศึกษานุปถัมภ์ (5 ปี)	54	48	88.89	2	3.70	-	-	4	7.41	-	-	-	-	-	-
คณิตศาสตร์ (5 ปี)	57	41	71.93	4	7.02	5	8.77	5	8.77	1	1.75	-	-	1	1.75
พหุศึกษา (5 ปี)	28	18	64.29	3	10.71	4	14.29	1	3.57	1	3.57	-	-	1	3.57
ภาษาไทย (5 ปี)	48	38	79.17	4	8.33	3	6.25	2	4.17	-	-	1	2.08	-	-
ภาษาอังกฤษ (5 ปี)	40	32	80.00	1	2.50	5	12.50	-	-	1	2.50	-	-	1	2.50
วิทยาศาสตร์ - เคมี (5 ปี)	46	35	76.09	3	6.52	4	8.70	3	6.52	1	2.17	-	-	-	-
วิทยาศาสตร์ - ชีววิทยา (5 ปี)	42	29	69.05	2	4.76	4	9.52	7	16.67	-	-	-	-	-	-
วิทยาศาสตร์ - ฟิสิกส์ (5 ปี)	34	30	88.24	2	5.88	1	2.94	1	2.94	-	-	-	-	-	-
สังคมศึกษา (5 ปี)	30	25	83.33	1	3.33	1	3.33	2	6.67	-	-	-	-	1	3.33
ศิลปศึกษา (5 ปี)	599	462	77.13	35	5.84	47	7.85	39	6.51	10	1.67	1	0.17	5	0.83
คณะนิติศาสตร์															
นิติศาสตร์	539	383	71.06	33	6.12	72	13.36	37	6.86	7	1.30	1	0.19	6	1.11
รวม	539	383	71.06	33	6.12	72	13.36	37	6.86	7	1.30	1	0.19	6	1.11
วิทยาลัยการจัดการเพื่อการพัฒนา															
การบริหารงานตำรวจและกระบวนการยุติธรรม	105	75	71.43	8	7.62	12	11.43	8	7.62	2	1.90	-	-	-	-
รวม	105	75	71.43	8	7.62	12	11.43	8	7.62	2	1.90	-	-	-	-
รวมคณะมนุษยศาสตร์และสังคมศาสตร์	2,629	1,903	72.38	180	6.85	304	11.56	173	6.58	40	1.52	11	0.42	18	0.68
รวมเขตการศึกษาสงขลา	2,629	1,903	72.38	180	6.85	304	11.56	173	6.58	40	1.52	11	0.42	18	0.68
วิทยาลัยทักษิณ															
คณะนิติศาสตร์	89	62	69.66	6	6.74	18	20.22	1	1.12	1	1.12	-	-	1	1.12
นิติศาสตร์	89	62	69.66	6	6.74	18	20.22	1	1.12	1	1.12	-	-	1	1.12
รวมคณะมนุษยศาสตร์และสังคมศาสตร์	89	62	69.66	6	6.74	18	20.22	1	1.12	1	1.12	-	-	1	1.12

ตารางที่ 27 (ต่อ) แสดงจำนวนและร้อยละของนิสิตใหม่ จำนวนตามคณะ วิชาเอกและสถานภาพการสมรสของบัณฑิตมาตรา 2561

คณะ / วิชาเอก	ผู้ตอบแบบสำรวจ	สถานภาพสมรสของบัณฑิตมาตรา															
		อยู่ด้วยกัน		แยกกันอยู่ระยะหนึ่ง		หย่าจากอกัน		บิดาถึงแก่กรรม		มารดาถึงแก่กรรม		อื่นๆ / ไม่ระบุ					
		จำนวน	ร้อยละ	จำนวน	ร้อยละ	จำนวน	ร้อยละ	จำนวน	ร้อยละ	จำนวน	ร้อยละ	จำนวน	ร้อยละ				
คณะวิทยาศาสตร์และเทคโนโลยี	การแพทย์แผนไทย	43	36	83.72	2	4.65	2	4.65	3	6.98	-	-	-	-	-	-	
	สาธารณสุขศาสตร์	91	68	74.73	4	4.40	9	9.89	7	7.69	3	3.30	-	-	-	-	
	อาชีพอนามัยและความปลอดภัย	64	32	81.25	1	1.56	5	7.81	3	4.69	1	1.56	2	3.13	-	-	
	วิทยาศาสตร์การกีฬา	50	42	84.00	3	6.00	4	8.00	1	2.00	-	-	-	-	-	-	
	<b>รวม</b>	<b>248</b>	<b>198</b>	<b>79.84</b>	<b>10</b>	<b>4.03</b>	<b>20</b>	<b>8.06</b>	<b>14</b>	<b>5.65</b>	<b>4</b>	<b>1.61</b>	<b>2</b>	<b>0.81</b>	-	-	
คณะพยาบาลศาสตร์	พยาบาลศาสตร์	62	49	79.03	3	4.84	4	6.45	5	8.06	-	-	1	1.61	-	-	
	<b>รวม</b>	<b>62</b>	<b>49</b>	<b>79.03</b>	<b>3</b>	<b>4.84</b>	<b>4</b>	<b>6.45</b>	<b>5</b>	<b>8.06</b>	-	-	<b>1</b>	<b>1.61</b>	-	-	
<b>รวมกลุ่มสาขาวิทยาศาสตร์สุขภาพ</b>	<b>310</b>	<b>247</b>	<b>79.68</b>	<b>13</b>	<b>4.19</b>	<b>24</b>	<b>7.74</b>	<b>19</b>	<b>6.13</b>	<b>4</b>	<b>1.29</b>	<b>3</b>	<b>0.97</b>	-	-		
คณะวิทยาศาสตร์	เคมีศาสตร์	44	34	77.27	4	9.09	5	11.36	-	-	-	-	1	2.27	-	-	
	เคมี	24	22	91.67	-	-	1	4.17	1	4.17	-	-	-	-	-	-	
	เคมีอุตสาหกรรม	10	8	80.00	-	-	1	10.00	-	-	-	-	1	10.00	-	-	
	พฤกษศาสตร์	14	13	92.86	-	-	-	-	1	7.14	-	-	-	-	-	-	
	ชีววิทยา	34	27	79.41	2	5.88	5	14.71	-	-	-	-	-	-	-	-	
	เทคโนโลยีสารสนเทศ	10	7	70.00	-	-	1	10.00	1	10.00	-	-	-	-	-	-	
	ฟิสิกส์	9	9	100.00	-	-	-	-	-	-	-	-	-	-	-	-	
	ภาค โอน โดอีและการจัดการพลังงาน	-	-	#DIV/0!	-	#DIV/0!	-	#DIV/0!	-	#DIV/0!	-	#DIV/0!	-	#DIV/0!	-	#DIV/0!	-
	วิทยาการคอมพิวเตอร์	19	14	73.68	3	15.79	1	5.26	-	-	-	-	-	-	1	5.26	
	วิทยาศาสตร์การประมงและทรัพยากรทางน้ำ	11	9	81.82	-	-	2	18.18	-	-	-	-	-	-	-	-	
	วิทยาศาสตร์สิ่งแวดล้อม	16	13	81.25	-	-	3	18.75	-	-	-	-	-	-	-	-	
	สถิติ	2	2	100.00	-	-	-	-	-	-	-	-	-	-	-	-	
	<b>รวม</b>	<b>193</b>	<b>158</b>	<b>81.87</b>	<b>9</b>	<b>4.66</b>	<b>19</b>	<b>9.84</b>	<b>3</b>	<b>1.55</b>	<b>1</b>	<b>0.52</b>	<b>2</b>	<b>1.04</b>	<b>1</b>	<b>0.52</b>	
คณะเทคโนโลยีและการพัฒนาชุมชน	เกษตรศาสตร์	20	16	80.00	1	5.00	3	15.00	-	-	-	-	-	-	-	-	
	สัตวศาสตร์	22	15	68.18	1	4.55	3	13.64	1	4.55	1	4.55	-	-	1	4.55	
	เทคโนโลยีการเกษตรและการพัฒนาชุมชน	21	17	80.95	-	-	2	9.52	2	9.52	-	-	-	-	-	-	
	<b>รวม</b>	<b>63</b>	<b>48</b>	<b>76.19</b>	<b>2</b>	<b>3.17</b>	<b>8</b>	<b>12.70</b>	<b>3</b>	<b>4.76</b>	<b>1</b>	<b>1.59</b>	<b>-</b>	<b>-</b>	<b>1</b>	<b>1.59</b>	



ตารางที่ Z7 (ต่อ) แสดงจำนวนและร้อยละของนิสิตใหม่ จำแนกตามคณะ วิทยาเขตและสถานภาพการสมัครของบิดามารดา ประจำปีการศึกษา 2561

คณะ / วิทยาเขต	ผู้ตอบแบบสำรวจ	สถานภาพสมรสของบิดามารดา															
		อยู่ด้วยกัน		แยกกันอยู่เพราะหย่าร้าง		หย่าขาดจากกัน		บิดาถึงแก่กรรม		มารดาถึงแก่กรรม		บิดามารดาถึงแก่กรรม		อื่นๆ / ไม่ระบุ			
		จำนวน	ร้อยละ	จำนวน	ร้อยละ	จำนวน	ร้อยละ	จำนวน	ร้อยละ	จำนวน	ร้อยละ	จำนวน	ร้อยละ	จำนวน	ร้อยละ	จำนวน	ร้อยละ
คณะวิศวกรรมศาสตร์																	
วิศวกรรมคอมพิวเตอร์	21	15	71.43	1	4.76	3	14.29	2	9.52	-	-	-	-	-	-	-	-
วิศวกรรมช่างและพอลิเมอร์	22	16	72.73	2	9.09	4	18.18	-	-	-	-	-	-	-	-	-	-
รวม	43	31	72.09	3	6.98	7	16.28	2	4.65	-	-	-	-	-	-	-	-
คณะอุตสาหกรรมเกษตรและชีวภาพ																	
วิทยาศาสตร์และเทคโนโลยีอาหาร	17	16	94.12	1	5.88	-	-	-	-	-	-	-	-	-	-	-	-
รวม	17	16	94.12	1	5.88	-	-	-	-	-	-	-	-	-	-	-	-
รวมกลุ่มสาขาวิทยาศาสตร์และเทคโนโลยี	316	253	80.06	15	4.75	34	10.76	8	2.53	2	0.63	2	0.63	2	0.63	2	0.63
รวมเขตการศึกษาทั้งหมด	715	562	78.60	34	4.76	76	10.63	28	3.92	7	0.98	5	0.70	3	0.42	3	0.42
รวมระดับปริญญาตรี	3,344	2,465	73.71	214	6.40	380	11.36	201	6.01	47	1.41	16	0.48	21	0.63	21	0.63

ตารางที่ 28 แสดงจำนวนและร้อยละของนิสิตใหม่ ชั้นตามคณะ วิชาเอกและลำดับการเป็นบุตร ประจำปีการศึกษา 2561

คณะ/ วิชาเอก	ลำดับการเป็นบุตร																		
	คนที่ 1		คนที่ 2		คนที่ 3		คนที่ 4		คนที่ 5		คนที่ 6		คนที่ 7		มากกว่า 7		อื่น ๆ / ไม่ระบุ		
	จำนวน	ร้อยละ	จำนวน	ร้อยละ	จำนวน	ร้อยละ	จำนวน	ร้อยละ	จำนวน	ร้อยละ	จำนวน	ร้อยละ	จำนวน	ร้อยละ	จำนวน	ร้อยละ	จำนวน	ร้อยละ	
<b>วิทยาลัยสงขลานครินทร์</b>																			
คณะมนุษยศาสตร์และสังคมศาสตร์																			
การจัดการทรัพยากรมนุษย์	69	37.68	30	43.48	6	8.70	6	8.70	6	8.70	-	-	-	-	-	-	-	-	-
การบริหารและพัฒนาชุมชน	55	36.36	25	45.45	6	10.91	2	3.64	2	3.64	1	1.82	-	-	1	1.82	-	-	-
รัฐประศาสนศาสตร์	38	15	39.47	12	31.58	9	23.68	2	5.26	-	-	-	-	-	-	-	-	-	-
ประวัติศาสตร์	44	24	54.55	11	25.00	7	15.91	1	2.27	1	2.27	-	-	-	-	-	-	-	-
การปกครองท้องถิ่น	-	-	#DIV/0!	-	#DIV/0!	-	#DIV/0!	-	#DIV/0!	-	#DIV/0!	-	#DIV/0!	-	#DIV/0!	-	#DIV/0!	-	#DIV/0!
ภาษาไทย	43	22	51.16	11	25.58	8	18.60	2	4.65	-	-	-	-	-	-	-	-	-	-
ภาษาอังกฤษ	29	13	44.83	7	24.14	4	13.79	3	10.34	2	6.90	-	-	-	-	-	-	-	-
ภาษาจีน	65	36	55.38	18	27.69	8	12.31	2	3.08	1	1.54	-	-	-	-	-	-	-	-
ภาษาอังกฤษ	120	56	46.67	45	37.50	13	10.83	4	3.33	1	0.83	-	-	1	0.83	-	-	-	-
บรรณารักษศาสตร์และสารนิเทศศึกษา	46	19	41.30	15	32.61	6	13.04	2	4.35	2	4.35	-	-	-	-	1	2.17	1	2.17
นิติศาสตร์	36	14	38.89	16	44.44	4	11.11	-	-	-	-	-	-	-	-	1	2.78	-	-
นิเทศศาสตร์	42	21	50.00	15	35.71	2	4.76	4	9.52	-	-	-	-	-	-	-	-	-	-
ภาษาญี่ปุ่น	71	38	53.52	22	30.99	9	12.68	1	1.41	1	1.41	-	-	-	-	-	-	-	-
<b>รวม</b>	<b>658</b>	<b>304</b>	<b>46.20</b>	<b>227</b>	<b>34.50</b>	<b>82</b>	<b>12.46</b>	<b>29</b>	<b>4.41</b>	<b>10</b>	<b>1.52</b>	<b>1</b>	<b>0.15</b>	<b>1</b>	<b>0.15</b>	<b>3</b>	<b>0.46</b>	<b>1</b>	<b>0.15</b>
<b>คณะเศรษฐศาสตร์และบริหารธุรกิจ</b>																			
เศรษฐศาสตร์	112	33	29.46	51	45.54	22	19.64	4	3.57	1	0.89	-	-	1	0.89	-	-	-	-
การตลาด	110	44	40.00	34	30.91	22	20.00	5	4.55	3	2.73	-	-	-	-	2	1.82	-	-
การบัญชี	126	57	45.24	50	39.68	13	10.32	3	2.38	-	-	2	1.59	-	-	1	0.79	-	-
การประกอบการและการจัดการ	104	49	47.12	36	34.62	12	11.54	4	3.85	1	0.96	1	0.96	1	0.96	-	-	-	-
การจัดการธุรกิจการค้าสมัยใหม่	118	43	36.44	43	36.44	21	17.80	7	5.93	3	2.54	-	-	-	-	1	0.85	-	-
<b>รวม</b>	<b>570</b>	<b>226</b>	<b>39.65</b>	<b>214</b>	<b>37.54</b>	<b>90</b>	<b>15.79</b>	<b>23</b>	<b>4.04</b>	<b>8</b>	<b>1.40</b>	<b>3</b>	<b>0.53</b>	<b>2</b>	<b>0.35</b>	<b>4</b>	<b>0.70</b>	<b>-</b>	<b>-</b>
<b>คณะศิลปกรรมศาสตร์</b>																			
ดุริยางคศาสตร์ไทย	4	2	50.00	2	50.00	-	-	-	-	-	-	-	-	-	-	-	-	-	-
ดุริยางคศาสตร์สากล	34	18	52.94	12	35.29	4	11.76	-	-	-	-	-	-	-	-	-	-	-	-
ทัศนศิลป์	27	10	37.04	10	37.04	7	25.93	-	-	-	-	-	-	-	-	-	-	-	-
ศิลปการแสดง	39	22	56.41	13	33.33	3	7.69	1	2.56	-	-	-	-	-	-	-	-	-	-
ศิลปประกอบการแบบ	54	30	55.56	14	25.93	5	9.26	3	5.56	2	3.70	-	-	-	-	-	-	-	-
<b>รวม</b>	<b>158</b>	<b>82</b>	<b>51.90</b>	<b>51</b>	<b>32.28</b>	<b>19</b>	<b>12.03</b>	<b>4</b>	<b>2.53</b>	<b>2</b>	<b>1.27</b>	<b>-</b>	<b>-</b>	<b>-</b>	<b>-</b>	<b>-</b>	<b>-</b>	<b>-</b>	<b>-</b>

ตารางที่ 28 (ต่อ) แสดงจำนวนและร้อยละของนิสิตใหม่ จำนวนตามคณะ วิชาเอกและลำดับการเป็นบุตร ประจำปีการศึกษา 2561

คณะ / วิชาเอก	ลำดับการเป็นบุตร																			
	คนที่ 1		คนที่ 2		คนที่ 3		คนที่ 4		คนที่ 5		คนที่ 6		คนที่ 7		มากกว่า 7		อื่นๆ / ไม่ระบุ			
	จำนวน	ร้อยละ	จำนวน	ร้อยละ	จำนวน	ร้อยละ	จำนวน	ร้อยละ	จำนวน	ร้อยละ	จำนวน	ร้อยละ	จำนวน	ร้อยละ	จำนวน	ร้อยละ	จำนวน	ร้อยละ		
<b>คณะศึกษาศาสตร์</b>																				
การวัดและประเมินผลทางการศึกษา (4 ปี)	90	41	45.56	31	34.44	8	8.89	6	6.67	2	2.22	-	-	-	-	2	2.22	-	-	
เทคโนโลยีและสื่อสารการศึกษา (4 ปี)	88	40	45.45	29	32.95	11	12.50	3	3.41	2	2.27	1	1.14	1	1.14	1	1.14	-	-	
การศึกษานานาชาติ (5 ปี)	42	16	38.10	13	30.95	6	14.29	4	9.52	2	4.76	1	2.38	-	-	-	-	-	-	
คณิตศาสตร์ (5 ปี)	54	30	55.56	14	25.93	7	12.96	2	3.70	1	1.85	-	-	-	-	-	-	-	-	
พลศึกษา (5 ปี)	57	17	29.82	32	56.14	7	12.28	1	1.75	-	-	-	-	-	-	-	-	-	-	
ภาษาไทย (5 ปี)	28	14	50.00	8	28.57	3	10.71	2	7.14	-	-	1	3.57	-	-	-	-	-	-	
ภาษาอังกฤษ (5 ปี)	48	20	41.67	17	35.42	6	12.50	1	2.08	3	6.25	-	-	-	-	1	2.08	-	-	
วิทยาศาสตร์ - เคมี (5 ปี)	40	24	60.00	10	25.00	5	12.50	-	-	1	2.50	-	-	-	-	-	-	-	-	
วิทยาศาสตร์ - ชีววิทยา (5 ปี)	46	22	47.83	11	23.91	8	17.39	4	8.70	1	2.17	-	-	-	-	-	-	-	-	
วิทยาศาสตร์ - ฟิสิกส์ (5 ปี)	42	18	42.86	16	38.10	4	9.52	3	7.14	1	2.38	-	-	-	-	-	-	-	-	
สังคมศึกษา (5 ปี)	34	10	29.41	19	55.88	3	8.82	2	5.88	-	-	-	-	-	-	-	-	-	-	
ศิลปศึกษา (5 ปี)	30	10	33.33	15	50.00	1	3.33	3	10.00	1	3.33	-	-	-	-	-	-	-	-	
<b>รวม</b>	<b>599</b>	<b>262</b>	<b>43.74</b>	<b>215</b>	<b>35.89</b>	<b>69</b>	<b>11.52</b>	<b>31</b>	<b>5.18</b>	<b>14</b>	<b>2.34</b>	<b>3</b>	<b>0.50</b>	<b>1</b>	<b>0.17</b>	<b>4</b>	<b>0.67</b>	-	-	
<b>คณะนิติศาสตร์</b>																				
นิติศาสตร์	539	269	49.91	175	32.47	71	13.17	17	3.15	5	10.02	-	-	-	-	2	0.37	-	-	
<b>รวม</b>	<b>539</b>	<b>269</b>	<b>49.91</b>	<b>175</b>	<b>32.47</b>	<b>71</b>	<b>13.17</b>	<b>17</b>	<b>3.15</b>	<b>5</b>	<b>0.93</b>	-	-	-	-	<b>2</b>	<b>0.37</b>	-	-	
<b>วิทยาลัยการจัดการเพื่อการพัฒนา</b>																				
การบริหารงานด้านวชและกระบวนการยุติธรรม	105	50	47.62	40	38.10	11	10.48	3	2.86	-	-	1	0.95	-	-	-	-	-	-	
<b>รวม</b>	<b>105</b>	<b>50</b>	<b>47.62</b>	<b>40</b>	<b>38.10</b>	<b>11</b>	<b>10.48</b>	<b>3</b>	<b>2.86</b>	-	-	<b>1</b>	<b>0.95</b>	-	-	-	-	-	-	
<b>รวมคณะพาณิชยศาสตร์และการบัญชี</b>	<b>2,629</b>	<b>1,193</b>	<b>45.38</b>	<b>922</b>	<b>35.07</b>	<b>342</b>	<b>13.01</b>	<b>107</b>	<b>4.07</b>	<b>39</b>	<b>1.48</b>	<b>8</b>	<b>0.30</b>	<b>4</b>	<b>0.15</b>	<b>13</b>	<b>0.49</b>	<b>1</b>	<b>0.04</b>	
<b>รวมคณะวาริชวิทยาสุขภาพ</b>	<b>2,629</b>	<b>1,193</b>	<b>45.38</b>	<b>922</b>	<b>35.07</b>	<b>342</b>	<b>13.01</b>	<b>107</b>	<b>4.07</b>	<b>39</b>	<b>1.48</b>	<b>8</b>	<b>0.30</b>	<b>4</b>	<b>0.15</b>	<b>13</b>	<b>0.49</b>	<b>1</b>	<b>0.04</b>	
<b>วิทยาลัยพัชฌ์</b>																				
คณะนิติศาสตร์	89	35	39.33	37	41.57	11	12.36	3	3.37	-	-	1	1.12	2	2.25	-	-	-	-	
นิติศาสตร์	89	35	39.33	37	41.57	11	12.36	3	3.37	-	-	1	1.12	2	2.25	-	-	-	-	
<b>รวมคณะพาณิชยศาสตร์และการบัญชี</b>	<b>89</b>	<b>35</b>	<b>39.33</b>	<b>37</b>	<b>41.57</b>	<b>11</b>	<b>12.36</b>	<b>3</b>	<b>3.37</b>	-	-	<b>1</b>	<b>1.12</b>	<b>2</b>	<b>2.25</b>	-	-	-	-	

ตารางที่ 28 (ต่อ) แสดงจำนวนและร้อยละของนิสิตใหม่ จำนวนตามคณะ วิทยาเขตและลำดับการเป็นบุตร ประจำปีการศึกษา 2561

คณะ/วิชาเอก	ผู้จบ แบบ สำรวจ	ลำดับการเป็นบุตร																		
		คนที่ 1		คนที่ 2		คนที่ 3		คนที่ 4		คนที่ 5		คนที่ 6		คนที่ 7		มากกว่า 7		อื่น ๆ / ไม่ระบุ		
		จำนวน	ร้อยละ	จำนวน	ร้อยละ	จำนวน	ร้อยละ	จำนวน	ร้อยละ	จำนวน	ร้อยละ	จำนวน	ร้อยละ	จำนวน	ร้อยละ	จำนวน	ร้อยละ	จำนวน	ร้อยละ	
คณะวิทยาการสุขภาพและการกีฬา กรมแพทย์แผนไทย สาธารณสุขศาสตร์ อาชีวอนามัยและความปลอดภัย วิทยาศาสตร์การกีฬา	43	7	16.28	13	30.23	11	25.58	7	16.28	4	9.30	-	-	-	-	1	2.33	-	-	
	91	37	40.66	42	46.15	6	6.59	3	3.30	1	1.10	2	2.20	-	-	-	-	-	-	
	64	22	34.38	24	37.50	11	17.19	5	7.81	-	-	1	1.56	1	1.56	-	-	-	-	
	50	17	34.00	17	34.00	6	12.00	5	10.00	2	4.00	2	4.00	1	2.00	-	-	-	-	
	248	83	33.47	96	38.71	34	13.71	20	8.06	7	2.82	5	2.02	2	0.81	1	0.40	-	-	
คณะพยาบาลศาสตร์ พยาบาลศาสตร์	62	24	38.71	23	37.10	8	12.90	3	4.84	2	3.23	-	-	-	-	2	3.23	-	-	
	62	24	38.71	23	37.10	8	12.90	3	4.84	2	3.23	-	-	-	-	2	3.23	-	-	
รวม	310	107	34.52	119	38.39	42	13.55	23	7.42	9	2.90	5	1.61	2	0.65	3	0.97	-	-	
คณะวิทยาศาสตร์ คณิตศาสตร์ เคมี เคมีอุตสาหกรรม พฤกษศาสตร์ ชีววิทยา ชีววิทยา เทคโนโลยีสารสนเทศ ฟิสิกส์ เทคโนโลยีและการจัดการพลังงาน	44	21	47.73	14	31.82	5	11.36	3	6.82	1	2.27	-	-	-	-	-	-	-	-	
	24	12	50.00	7	29.17	3	12.50	2	8.33	-	-	-	-	-	-	-	-	-	-	
	10	6	60.00	-	-	2	20.00	1	10.00	1	10.00	-	-	-	-	-	-	-	-	
	14	6	42.86	7	50.00	1	7.14	-	-	-	-	-	-	-	-	-	-	-	-	
	34	19	55.88	5	14.71	8	23.53	1	2.94	1	2.94	-	-	-	-	-	-	-	-	
	10	2	20.00	4	40.00	3	30.00	-	-	1	10.00	-	-	-	-	-	-	-	-	
	9	3	33.33	3	33.33	1	11.11	-	-	1	11.11	-	-	1	11.11	-	-	-	-	
	-	-	#DIV/0!	-	#DIV/0!	-	#DIV/0!	-	#DIV/0!	-	#DIV/0!	-	-	-	-	-	-	-	-	#DIV/0!
	19	8	42.11	8	42.11	2	10.53	1	5.26	2	10.53	-	-	-	-	-	-	-	-	
	11	6	54.55	3	27.27	1	9.09	-	-	-	-	-	-	-	-	-	-	-	-	
วิทยาศาสตร์การประมงและทรัพยากรทางน้ำ วิทยาศาสตร์สิ่งแวดล้อม สถิติ	16	10	62.50	5	31.25	-	-	-	-	-	-	-	-	-	-	-	-	-	-	
	2	1	50.00	1	50.00	-	-	-	-	-	-	-	-	-	-	-	-	-	-	
	193	94	48.70	57	29.53	26	13.47	8	4.15	7	3.63	-	-	1	0.52	-	-	-	-	
คณะเทคโนโลยีและการพัฒนาชุมชน เกษตรศาสตร์ สัตวศาสตร์ เทคโนโลยีการเกษตรและการพัฒนาชุมชน	20	9	45.00	8	40.00	3	15.00	-	-	-	-	-	-	-	-	-	-	-	-	
	22	6	27.27	12	54.55	3	13.64	1	4.55	-	-	-	-	-	-	-	-	-	-	
	21	10	47.62	6	28.57	3	14.29	1	4.76	-	-	-	-	-	-	1	4.76	-	-	
	63	25	39.68	26	41.27	9	14.29	2	3.17	-	-	-	-	-	-	1	1.59	-	-	

ตารางที่ 28 (ต่อ) แสดงจำนวนและร้อยละของนิสิตใหม่ จำแนกตามคณะ วิชาเอกและลำดับการเป็นบุตร ประจำปีการศึกษา 2561

คณะ / วิชาเอก	ผู้ตอบแบบสำรวจ	ลำดับการเป็นบุตร																	
		คนที่ 1		คนที่ 2		คนที่ 3		คนที่ 4		คนที่ 5		คนที่ 6		คนที่ 7		มากกว่า 7		อื่นๆ/ไม่ระบุ	
		จำนวน	ร้อยละ	จำนวน	ร้อยละ	จำนวน	ร้อยละ	จำนวน	ร้อยละ	จำนวน	ร้อยละ	จำนวน	ร้อยละ	จำนวน	ร้อยละ	จำนวน	ร้อยละ	จำนวน	ร้อยละ
คณะศึกษาศาสตร์	21	11	52.38	7	33.33	2	9.52	-	-	-	-	-	-	-	-	-	-	-	-
วิศวกรรมเมคคาทรอนิกส์	22	6	27.27	10	45.45	4	18.18	1	4.55	-	-	-	-	-	-	-	-	-	-
วิศวกรรมขงและพลีเมอร์	43	17	39.53	17	39.53	6	13.95	1	2.33	1	2.33	-	-	-	-	-	-	-	-
คณะอุตสาหกรรมเกษตรและชีวภาพ	17	5	29.41	7	41.18	3	17.65	-	-	-	-	-	-	-	-	-	-	-	-
วิทยาศาสตร์และเทคโนโลยีอาหาร	17	5	29.41	7	41.18	3	17.65	-	-	-	-	-	-	-	-	-	-	-	-
รวม	316	141	44.62	107	33.86	44	13.92	11	3.48	8	2.53	1	0.32	3	0.95	1	0.32	-	-
รวมคณะวิทยาศาสตร์และเทคโนโลยี	715	283	39.58	263	36.78	97	13.57	37	5.17	17	2.38	7	0.98	7	0.98	4	0.56	-	-
รวมระดับปริญญาตรี	3,344	1,476	44.14	1,185	35.44	439	13.13	144	4.31	56	1.67	15	0.45	11	0.33	17	0.51	1	0.03

ตารางที่ 29 แสดงจำนวนและร้อยละของนิสิตใหม่ จำแนกตามคณะ วิชาเอกและจำนวนห้องที่มีชีวิต ประจำปีการศึกษา 2561

ผู้ตอบแบบสำรวจ	คณะ / วิชาเอก	จำนวนห้องที่มีชีวิต																					
		ไม่มี		1 คน		2 คน		3 คน		4 คน		5 คน		6 คน		7 คน		มากกว่า 7 คน		อื่นๆ/ไม่ระบุ			
		จำนวน	ร้อยละ	จำนวน	ร้อยละ	จำนวน	ร้อยละ	จำนวน	ร้อยละ	จำนวน	ร้อยละ	จำนวน	ร้อยละ	จำนวน	ร้อยละ	จำนวน	ร้อยละ	จำนวน	ร้อยละ	จำนวน	ร้อยละ		
	วิทยาลัยสงขลานครินทร์และสังฆสภา																						
69	คณะมนุษยศาสตร์และสังคมศาสตร์																						
	การจัดการทรัพยากรมนุษย์	-	-	6	8.70	32	46.38	18	26.09	10	14.49	2	2.90	1	1.45	-	-	-	-	-	-	-	
55	การบริหารและพัฒนารุขชน	-	-	10	18.18	23	41.82	16	29.09	5	9.09	1	1.82	-	-	-	-	-	-	-	-	-	
38	รัฐประศาสนศาสตร์	-	-	8	21.05	14	36.84	12	31.58	3	7.89	1	2.63	-	-	-	-	-	-	-	-	-	
44	ประวัติศาสตร์	-	-	7	15.91	23	52.27	10	22.73	3	6.82	-	-	1	2.27	-	-	-	-	-	-	-	
	การปกครองท้องถิ่น	-	-	#DIV/0!	-	#DIV/0!	-	#DIV/0!	-	#DIV/0!	-	#DIV/0!	-	#DIV/0!	-	#DIV/0!	-	#DIV/0!	-	#DIV/0!	-	#DIV/0!	
43	ภาษาไทย	-	-	7	16.28	14	32.56	13	30.23	6	13.95	2	4.65	-	-	-	-	-	-	-	-	-	
29	ภาษาบาลี	-	-	3	10.34	8	27.59	7	24.14	4	13.79	6	20.69	-	-	-	-	1	3.45	-	-	-	
65	ภาษาจีน	-	-	7	10.77	32	49.23	16	24.62	9	13.85	1	1.54	-	-	-	-	-	-	-	-	-	
120	ภาษาอังกฤษ	-	-	14	11.67	62	51.67	24	20.00	13	10.83	1	0.83	-	-	-	-	2	1.67	-	-	0.83	
46	บรรณารักษศาสตร์และสารนิเทศศึกษา	-	-	8	17.39	17	36.96	11	23.91	4	8.70	3	6.52	1	2.17	-	-	-	-	-	-	1	2.17
36	นิเทศศาสตร์	-	-	1	2.78	22	61.11	9	25.00	1	2.78	1	2.78	3	8.33	-	-	-	-	-	-	1	2.78
42	นิเทศศาสตร์	-	-	8	19.05	18	42.86	10	23.81	5	11.90	-	-	-	-	-	-	-	-	-	-	1	2.38
71	ภาษาญี่ปุ่น	-	-	11	15.49	32	45.07	24	33.80	3	4.23	1	1.41	-	-	-	-	-	-	-	-	-	-
658	รวม	-	-	90	13.68	297	45.14	170	25.84	66	10.03	19	2.89	6	0.91	2	0.30	4	0.61	4	0.61	4	0.61
	คณะเศรษฐศาสตร์และบริหารธุรกิจ																						
112	เศรษฐศาสตร์	-	-	13	11.61	52	46.43	36	32.14	7	6.25	1	0.89	1	0.89	1	0.89	1	0.89	1	0.89	1	0.89
110	การตลาด	-	-	11	10.00	38	34.55	33	30.00	18	16.36	6	5.45	2	1.82	-	-	2	1.82	-	-	2	1.82
126	การบัญชี	-	-	16	12.70	62	49.21	30	23.81	11	8.73	4	3.17	2	1.59	-	-	1	0.79	-	-	1	0.79
104	การประกอบการและการจัดการ	-	-	21	20.19	48	46.15	22	21.15	7	6.73	2	1.92	2	1.92	2	1.92	-	-	-	-	-	-
118	การจัดการธุรกิจการศึกษานวัตกรรม	-	-	10	8.47	48	40.68	44	37.29	8	6.78	6	5.08	1	0.85	-	-	1	0.85	-	-	1	0.85
570	รวม	-	-	71	12.46	248	43.51	165	28.95	51	8.95	19	3.33	8	1.40	3	0.53	5	0.88	-	-	5	0.88
	คณะศิลปกรรมศาสตร์																						
4	ดุริยางคศิลป์ไทย	-	-	-	-	3	75.00	1	25.00	-	-	-	-	-	-	-	-	-	-	-	-	-	-
34	ดุริยางคศาสตร์สากล	-	-	7	20.59	19	55.88	8	23.53	-	-	-	-	-	-	-	-	-	-	-	-	-	-
27	ทัศนศิลป์	-	-	3	11.11	12	44.44	11	40.74	1	3.70	-	-	-	-	-	-	-	-	-	-	-	-
39	ศิลปะการแสดง	-	-	5	12.82	20	51.28	12	30.77	2	5.13	-	-	-	-	-	-	-	-	-	-	-	-
54	ศิลปะการออกแบบ	-	-	6	11.11	29	53.70	11	20.37	6	11.11	2	3.70	-	-	-	-	-	-	-	-	-	-
158	รวม	-	-	21	13.29	83	52.53	43	27.22	9	5.70	2	1.27	-	-	-	-	-	-	-	-	-	-

ตารางที่ 29 (ต่อ) แสดงจำนวนและร้อยละของนิสิตใหม่ จำนวนตามคณะ วิชา แยกและจำนวนเพื่อนที่มีชีวิต ประจำปีการศึกษา 2561

ผู้ตอบแบบสำรวจ	คณะ/ วิชาเอก	จำนวนเพื่อนที่มีชีวิต																			
		ไม่มี		1 คน		2 คน		3 คน		4 คน		5 คน		6 คน		7 คน		มากกว่า 7 คน		อื่นๆ/ไม่ระบุ	
		จำนวน	ร้อยละ	จำนวน	ร้อยละ	จำนวน	ร้อยละ	จำนวน	ร้อยละ	จำนวน	ร้อยละ	จำนวน	ร้อยละ	จำนวน	ร้อยละ	จำนวน	ร้อยละ	จำนวน	ร้อยละ	จำนวน	ร้อยละ
คณะศึกษาศาสตร์	การวัดและประเมินทางการศึกษา (4 ปี)	-	-	11	12.22	42	46.67	20	22.22	10	11.11	3	3.33	1	1.11	1	1.11	2	2.22	-	-
	เทคโนโลยีและสื่อสารการศึกษา (4 ปี)	-	-	10	11.36	36	40.91	23	26.14	12	13.64	2	2.27	1	1.14	2	2.27	2	2.27	-	-
	การศึกษานานาชาติ (5 ปี)	-	-	4	9.52	24	57.14	9	21.43	5	11.90	-	-	-	-	-	-	-	-	-	-
	คณิตศาสตร์ (5 ปี)	-	-	8	14.81	25	46.30	12	22.22	5	9.26	1	1.85	2	3.70	1	1.85	-	-	-	-
	พหุศึกษา (5 ปี)	-	-	3	5.26	23	40.35	23	40.35	6	10.53	2	3.51	-	-	-	-	-	-	-	-
	ภาษาไทย (5 ปี)	-	-	4	14.29	14	50.00	7	25.00	2	7.14	-	-	-	-	-	-	1	3.57	-	-
	ภาษาอังกฤษ (5 ปี)	-	-	2	4.17	21	43.75	16	33.33	5	10.42	1	2.08	1	2.08	1	2.08	1	2.08	-	-
	วิทยาศาสตร์ - เคมี (5 ปี)	-	-	5	12.50	19	47.50	9	22.50	4	10.00	1	2.50	2	5.00	-	-	-	-	-	-
	วิทยาศาสตร์ - ชีววิทยา (5 ปี)	-	-	6	13.04	19	41.30	12	26.09	6	13.04	1	2.17	1	2.17	1	2.17	-	-	-	-
	วิทยาศาสตร์ - ฟิสิกส์ (5 ปี)	-	-	3	7.14	24	57.14	10	23.81	2	4.76	1	2.38	-	-	-	-	-	2	4.76	-
สังคมศึกษา (5 ปี)	-	-	2	5.88	13	38.24	13	38.24	6	17.65	-	-	-	-	-	-	-	-	-	-	-
	ศิลปศึกษา (5 ปี)	1	3.33	1	3.33	18	60.00	5	16.67	2	6.67	3	10.00	-	-	-	-	-	-	-	-
รวม	599	1	0.17	59	9.85	278	46.41	159	26.54	65	10.85	15	2.50	8	1.34	6	1.00	8	1.34	-	-
คณะนิติศาสตร์	-	-	-	-	-	-	-	-	-	-	-	-	-	-	-	-	-	-	-	-	-
	นิติศาสตร์	539	-	75	13.91	248	46.01	148	27.46	44	8.16	21	3.90	2	0.37	-	-	1	0.19	-	-
รวม	539	-	75	13.91	248	46.01	148	27.46	44	8.16	21	3.90	2	0.37	-	-	1	0.19	-	-	
วิทยาลัยการจัดการเพื่อการพัฒนา	-	-	-	-	-	-	-	-	-	-	-	-	-	-	-	-	-	-	-	-	-
	การบริหารงานด้านวางแผนและกระบวนการยุติธรรม	105	-	18	17.14	42	40.00	34	32.38	7	6.67	-	-	2	1.90	1	0.95	-	-	1	0.95
รวม	105	-	18	17.14	42	40.00	34	32.38	7	6.67	-	-	2	1.90	1	0.95	-	-	1	0.95	
รวมคณะมนุษยศาสตร์และสังคมศาสตร์	2,629	1	0.04	334	12.70	1,196	45.49	719	27.35	242	9.21	76	2.89	26	0.99	12	0.46	18	0.68	5	0.19
	รวมเขตการศึกษางวดา	2,629	1	0.04	334	12.70	1,196	45.49	719	27.35	242	9.21	76	2.89	26	0.99	12	0.46	18	0.68	5
วิทยาลัยนานาชาติ	-	-	-	-	-	-	-	-	-	-	-	-	-	-	-	-	-	-	-	-	-
	คณะนิติศาสตร์	89	-	12	13.48	41	46.07	26	29.21	5	5.62	3	3.37	-	-	1	1.12	1	1.12	-	-
รวมคณะมนุษยศาสตร์และสังคมศาสตร์	89	-	12	13.48	41	46.07	26	29.21	5	5.62	3	3.37	-	-	1	1.12	1	1.12	-	-	

ตารางที่ 29 (ต่อ) แสดงจำนวนและร้อยละของนิสิตใหม่ จำนวนตามคณะ วิชาเอกและจำนวนที่ห้องที่มีชีวิต ประจำปีการศึกษา 2561

ผู้ตอบแบบสำรวจ	คณะ / วิชาเอก	จำนวนที่ห้องที่มีชีวิต																				
		ไม่มี		1 คน		2 คน		3 คน		4 คน		5 คน		6 คน		7 คน		มากกว่า 7 คน		อื่นๆ/ไม่ระบุ		
		จำนวน	ร้อยละ	จำนวน	ร้อยละ	จำนวน	ร้อยละ	จำนวน	ร้อยละ	จำนวน	ร้อยละ	จำนวน	ร้อยละ	จำนวน	ร้อยละ	จำนวน	ร้อยละ	จำนวน	ร้อยละ	จำนวน	ร้อยละ	
คณะวิทยาการสุขภาพและการกีฬา	การแพทย์แผนไทย	43	-	3	6.98	9	20.93	10	23.26	7	16.28	10	23.26	2	4.65	1	2.33	1	2.33	-	-	
	สาธารณสุขศาสตร์	91	-	10	10.99	46	50.55	19	20.88	9	9.89	3	3.30	-	-	3	3.30	1	1.10	-	-	
	อาชีพอนามัยและความปลอดภัย	64	-	5	7.81	26	40.63	13	20.31	12	18.75	5	7.81	-	-	3	4.69	-	-	-	-	
	วิทยาศาสตร์การกีฬา	50	-	4	8.00	21	42.00	9	18.00	8	16.00	2	4.00	4	8.00	1	2.00	1	2.00	-	-	
	รวม	248	-	22	8.87	102	41.13	51	20.56	36	14.52	20	8.06	6	2.42	8	3.23	3	1.21	-	-	
คณะพยาบาลศาสตร์	พยาบาลศาสตร์	62	-	4	6.45	27	43.55	15	24.19	8	12.90	4	6.45	2	3.23	-	-	2	3.23	-	-	
	รวม	62	-	4	6.45	27	43.55	15	24.19	8	12.90	4	6.45	2	3.23	-	-	2	3.23	-	-	
รวมกลุ่มสาขาวิทยาศาสตร์สุขภาพ	รวมกลุ่มสาขาวิทยาศาสตร์สุขภาพ	310	-	26	8.39	129	41.61	66	21.29	44	14.19	24	7.74	8	2.58	8	2.58	5	1.61	-	-	
	คณะวิทยาศาสตร์	44	-	4	9.09	18	40.91	13	29.55	4	9.09	1	2.27	1	2.27	1	2.27	1	2.27	2	4.55	
	เคมี	24	1	4.17	-	12	50.00	7	29.17	3	12.50	-	-	1	4.17	-	-	-	-	-	-	
	เคมีอุตสาหกรรม	10	1	10.00	1	10.00	3	30.00	2	20.00	1	10.00	2	20.00	-	-	-	-	-	-	-	
	พฤกษวิทยา	14	-	1	7.14	7	50.00	5	35.71	-	-	-	-	-	-	1	7.14	-	-	-	2.94	
	ชีววิทยา	34	-	5	14.71	15	44.12	9	26.47	3	8.82	-	-	-	-	-	1	2.94	-	-	-	
	เทคโนโลยีสารสนเทศ	10	-	-	-	1	10.00	7	70.00	1	10.00	-	-	-	-	1	10.00	-	-	-	-	
	ฟิสิกส์	9	-	-	-	4	44.44	2	22.22	-	-	-	-	2	22.22	-	-	-	-	1	11.11	
	เทคโนโลยีและการจัดการพลังงาน	-	-	-	-	-	-	-	-	-	-	-	-	-	-	-	-	-	-	-	-	
	วิทยาการคอมพิวเตอร์	19	-	3	15.79	11	57.89	1	5.26	1	5.26	2	10.53	-	-	1	5.26	-	-	-	-	
วิทยาศาสตร์การประมงและทรัพยากรทางน้ำ	11	-	2	18.18	4	36.36	3	27.27	2	18.18	-	-	-	-	-	-	-	-	-	-		
วิทยาศาสตร์สิ่งแวดล้อม	16	-	1	6.25	9	56.25	3	18.75	2	12.50	2	12.50	-	-	-	-	-	-	-	-		
สถิติ	2	-	-	-	-	-	2	100.00	-	-	-	-	-	-	-	-	-	-	-	-		
รวม	รวม	193	2	1.04	17	8.81	84	43.52	54	27.98	17	8.81	5	2.59	4	2.07	5	2.59	1	0.52	4	2.07
คณะเทคโนโลยีและการพัฒนาชุมชน	เกษตรศาสตร์	20	-	1	5.00	13	65.00	5	25.00	1	5.00	-	-	-	-	-	-	-	-	-	-	
	วิศวกรรมศาสตร์	22	-	2	9.09	8	36.36	9	40.91	2	9.09	1	4.55	-	-	-	-	-	-	-	-	
	เทคโนโลยีการเกษตรและการพัฒนาชุมชน	21	-	3	14.29	9	42.86	7	33.33	-	-	-	-	-	-	1	4.76	1	4.76	-	-	
	รวม	63	-	6	9.52	30	47.62	21	33.33	3	4.76	1	1.59	-	-	1	1.59	1	1.59	-	-	



ตารางที่ 29 (ต่อ) แสดงจำนวนและร้อยละของนิสิตใหม่ จำนวนคณะ วิชาเอกและจำนวนเพื่อนที่มีชีวิต ประจำปีการศึกษา 2561

คณะ/วิชาเอก	ผู้ตอบแบบสำรวจ	จำนวนเพื่อนที่มีชีวิต																					
		ไม่มี		1 คน		2 คน		3 คน		4 คน		5 คน		6 คน		7 คน		มากกว่า 7 คน		อื่น ๆ/ไม่ระบุ			
		จำนวน	ร้อยละ	จำนวน	ร้อยละ	จำนวน	ร้อยละ	จำนวน	ร้อยละ	จำนวน	ร้อยละ	จำนวน	ร้อยละ	จำนวน	ร้อยละ	จำนวน	ร้อยละ	จำนวน	ร้อยละ	จำนวน	ร้อยละ		
คณะวิศวกรรมศาสตร์																							
วิศวกรรมคณิศร	21	-	6	28.57	6	28.57	8	38.10	-	-	-	-	-	-	-	-	-	-	-	-	-	-	
วิศวกรรมยานและอากาศยาน	22	-	-	-	13	59.09	5	22.73	1	4.55	2	9.09	-	-	1	4.55	-	-	-	-	-	-	
รวม	43	-	6	13.95	19	44.19	13	30.23	1	2.33	3	6.98	-	-	1	2.33	-	-	-	-	-	-	
คณะอุตสาหกรรมเกษตรและชีวภาพ																							
วิทยาศาสตร์และเทคโนโลยีอาหาร	17	-	-	-	-	8	47.06	7	41.18	-	-	-	-	-	-	-	-	-	-	1	5.88	1	5.88
รวม	17	-	-	-	-	8	47.06	7	41.18	-	-	-	-	-	-	-	-	-	-	1	5.88	1	5.88
รวมกลุ่มสาขาวิทยาศาสตร์และเทคโนโลยี	316	2	0.63	29	9.18	141	44.62	95	30.06	21	6.65	9	2.85	4	1.27	7	2.22	3	0.95	5	1.58	5	1.58
รวมเขตการศึกษาทั้งหมด	715	2	0.28	67	9.37	311	43.50	187	26.15	70	9.79	36	5.03	12	1.68	16	2.24	9	1.26	5	0.70	5	0.70
รวมระดับปริญญาตรี	3,344	3	0.09	401	11.99	1,507	45.07	906	27.09	312	9.33	112	3.35	38	1.14	28	0.84	27	0.81	10	0.30	10	0.30

ตารางที่ 30 แสดงจำนวนและร้อยละของนิสิตใหม่ จำนวนตามคณะ วิชาเอกและจำนวนห้องที่กำลังศึกษาอยู่ ประจำปีการศึกษา 2561

ผู้ตอบแบบสำรวจ	คณะ / วิชาเอก	จำนวนห้องที่กำลังศึกษาอยู่																				
		ไม่มี		1 คน		2 คน		3 คน		4 คน		5 คน		6 คน		7 คน		มากกว่า 7		อื่นๆ/ไม่ระบุ		
		จำนวน	ร้อยละ	จำนวน	ร้อยละ	จำนวน	ร้อยละ	จำนวน	ร้อยละ	จำนวน	ร้อยละ	จำนวน	ร้อยละ	จำนวน	ร้อยละ	จำนวน	ร้อยละ	จำนวน	ร้อยละ	จำนวน	ร้อยละ	
	วิทยาลัยสงขลา																					
	คณะมนุษยศาสตร์และสังคมศาสตร์																					
	การจัดการทรัพยากรมนุษย์	69	-	26	37.68	29	42.03	8	11.59	1	1.45	-	-	-	-	-	-	-	-	5	7.25	
	การบริหารและพัฒนารัฐบาล	55	1	26	47.27	22	40.00	2	3.64	1	1.82	-	-	-	-	-	-	-	-	3	5.45	
	รัฐประศาสนศาสตร์	38	-	16	42.11	14	36.84	5	13.16	-	-	-	-	-	-	-	-	-	-	3	7.89	
	ประวัติศาสตร์	44	-	16	36.36	20	45.45	5	11.36	-	-	-	-	-	-	-	-	-	-	3	6.82	
	การปกครองท้องถิ่น	-	-	-	-	-	-	-	-	-	-	-	-	-	-	-	-	-	-	-	-	-
	ภาษาไทย	43	1	7	16.28	23	53.49	5	11.63	3	6.98	1	2.33	-	-	-	-	-	-	3	6.98	
	ภาษาบาลี	29	-	7	24.14	12	41.38	6	20.69	3	10.34	-	-	-	-	-	-	-	-	1	3.45	
	ภาษาจีน	65	-	21	32.31	32	49.23	9	13.85	2	3.08	-	-	-	-	-	-	-	-	1	1.54	
	ภาษาอังกฤษ	120	-	45	37.50	46	38.33	14	11.67	4	3.33	2	1.67	1	0.83	-	-	-	-	7	5.83	
	บรรณารักษศาสตร์และสารนิเทศศึกษา	46	-	21	45.65	14	30.43	6	13.04	2	4.35	1	2.17	-	-	-	-	-	-	2	4.35	
	ภูมิศาสตร์	36	-	17	47.22	14	38.89	4	11.11	-	-	-	-	-	-	-	-	-	-	1	2.78	
	นิเทศศาสตร์	42	-	15	35.71	19	45.24	4	9.52	-	-	-	-	-	-	-	-	-	-	4	9.52	
	ภาษาญี่ปุ่น	71	-	23	32.39	32	45.07	10	14.08	2	2.82	-	-	-	-	-	-	-	-	4	5.63	
	<b>รวม</b>	<b>658</b>	<b>2</b>	<b>240</b>	<b>36.47</b>	<b>277</b>	<b>42.10</b>	<b>78</b>	<b>11.85</b>	<b>18</b>	<b>2.74</b>	<b>4</b>	<b>0.61</b>	<b>1</b>	<b>0.15</b>	<b>1</b>	<b>0.15</b>	<b>-</b>	<b>-</b>	<b>37</b>	<b>5.62</b>	
	คณะเศรษฐศาสตร์และบริหารธุรกิจ																					
	เศรษฐศาสตร์	112	1	58	51.79	34	30.36	11	9.82	3	2.68	-	-	-	-	-	-	-	-	5	4.46	
	การตลาด	110	1	38	34.55	45	40.91	16	14.55	6	5.45	1	0.91	-	-	-	-	-	-	3	2.73	
	การบัญชี	126	-	46	36.51	55	43.65	18	14.29	5	3.97	-	-	-	-	-	-	-	-	2	1.59	
	การประกอบการและการจัดการ	104	1	42	40.38	49	47.12	9	8.65	1	0.96	1	0.96	-	-	-	-	-	-	1	0.96	
	การจัดการธุรกิจการศึกษานิวซีแลนด์	118	1	45	38.14	44	37.29	21	17.80	2	1.69	-	-	-	-	-	-	-	-	5	4.24	
	<b>รวม</b>	<b>570</b>	<b>4</b>	<b>229</b>	<b>40.18</b>	<b>227</b>	<b>39.82</b>	<b>75</b>	<b>13.16</b>	<b>17</b>	<b>2.98</b>	<b>2</b>	<b>0.35</b>	<b>-</b>	<b>-</b>	<b>-</b>	<b>-</b>	<b>-</b>	<b>-</b>	<b>16</b>	<b>2.81</b>	
	คณะศิลปกรรมศาสตร์																					
	ดุริยางคศิลป์ไทย	4	-	2	50.00	1	25.00	1	25.00	-	-	-	-	-	-	-	-	-	-	-	-	
	ดุริยางคศาสตร์สากล	34	-	14	41.18	15	44.12	4	11.76	-	-	-	-	-	-	-	-	-	-	1	2.94	
	ทัศนศิลป์	27	-	11	40.74	11	40.74	3	11.11	-	-	-	-	-	-	-	-	-	-	2	7.41	
	ศิลปะการแสดง	39	-	15	38.46	17	43.59	6	15.38	1	2.56	-	-	-	-	-	-	-	-	-	-	
	ศิลปะการออกแบบ	54	-	19	35.19	20	37.04	9	16.67	1	1.85	-	-	-	-	-	-	-	-	5	9.26	
	<b>รวม</b>	<b>158</b>	<b>-</b>	<b>61</b>	<b>38.61</b>	<b>64</b>	<b>40.51</b>	<b>23</b>	<b>14.56</b>	<b>2</b>	<b>1.27</b>	<b>-</b>	<b>-</b>	<b>-</b>	<b>-</b>	<b>-</b>	<b>-</b>	<b>-</b>	<b>-</b>	<b>8</b>	<b>5.06</b>	

ตารางที่ 30 (ต่อ) แสดงจำนวนและร้อยละของนิสิตใหม่ จำแนกตามคณะ วิชาเอกและจำนวนห้องที่กั้นศึกษาอยู่ ประจำปีการศึกษา 2561

ผู้ตอบแบบสำรวจ	คณะ / วิชาเอก	จำนวนห้องที่กั้นศึกษาอยู่																				
		ไม่มี		1 คน		2 คน		3 คน		4 คน		5 คน		6 คน		7 คน		มากกว่า 7		อื่นๆ / ไม่ระบุ		
		จำนวน	ร้อยละ	จำนวน	ร้อยละ	จำนวน	ร้อยละ	จำนวน	ร้อยละ	จำนวน	ร้อยละ	จำนวน	ร้อยละ	จำนวน	ร้อยละ	จำนวน	ร้อยละ	จำนวน	ร้อยละ	จำนวน	ร้อยละ	
	คณะศึกษาศาสตร์	90	1.11	31	34.44	41	45.56	9	10.00	6	6.67	-	-	-	-	-	-	-	-	2	2.22	
	การวัดและประเมินทางการศึกษา (4 ปี)																					
	เทคโนโลยีและสื่อสารการศึกษา (4 ปี)	88	-	38	43.18	29	32.95	13	14.77	4	4.55	2	2.27	-	-	-	-	1	1.14	1	1.14	
	การศึกษานุปถัมภ์ (5 ปี)	42	-	13	30.95	18	42.86	10	23.81	-	-	-	-	-	-	-	-	-	-	1	2.38	
	คณิตศาสตร์ (5 ปี)	54	2	3.70	22	40.74	18	33.33	6	11.11	3	5.56	-	-	1	1.85	-	-	-	1	1.85	
	พหุศึกษา (5 ปี)	57	-	25	43.86	18	31.58	12	21.05	1	1.75	1	1.75	-	-	-	-	-	-	-	-	
	ภาษาไทย (5 ปี)	28	-	10	35.71	11	39.29	5	17.86	-	-	-	-	1	3.57	-	-	-	-	1	3.57	
	ภาษาอังกฤษ (5 ปี)	48	-	11	22.92	26	54.17	9	18.75	2	4.17	-	-	-	-	-	-	-	-	-	-	
	วิทยาศาสตร์ - คณิต (5 ปี)	40	1	2.50	9	22.50	21	52.50	5	12.50	3	7.50	1	2.50	-	-	-	-	-	-	-	
	วิทยาศาสตร์ - ชีววิทยา (5 ปี)	46	-	18	39.13	18	39.13	6	13.04	2	4.35	-	-	-	-	-	-	-	-	1	2.17	
	วิทยาศาสตร์ - ฟิสิกส์ (5 ปี)	42	-	15	35.71	22	52.38	4	9.52	-	-	-	-	-	-	-	-	-	-	1	2.38	
	สังคมศึกษา (5 ปี)	34	-	12	35.29	9	26.47	10	29.41	-	-	-	-	-	-	-	-	-	-	2	5.88	
	ศิลปศึกษา (5 ปี)	30	-	10	33.33	16	53.33	3	10.00	1	3.33	-	-	-	-	-	-	-	-	-	-	
	รวม	599	4	0.67	214	35.73	247	41.24	92	15.36	22	3.67	4	0.67	2	0.33	5	0.83	1	0.17	8	1.34
	คณะนิติศาสตร์																					
	นิติศาสตร์	539	1	0.19	195	36.18	215	39.89	83	15.40	19	3.53	1	0.19	1	0.19	-	-	-	-	24	4.45
	รวม	539	1	0.19	195	36.18	215	39.89	83	15.40	19	3.53	1	0.19	1	0.19	-	-	-	-	24	4.45
	วิทยาลัยการจัดการเพื่อการพัฒนา																					
	การบริหารงานตำรวจและกระบวนการยุติธรรม	105	-	43	40.95	39	37.14	16	15.24	-	-	-	-	1	0.95	-	-	-	-	-	5	4.76
	รวม	105	-	43	40.95	39	37.14	16	15.24	-	-	-	-	1	0.95	-	-	-	-	-	5	4.76
	รวมคณะศึกษาศาสตร์และสังคมศาสตร์	2,629	11	0.42	982	37.35	1,069	40.66	367	13.96	78	2.97	12	0.46	5	0.19	6	0.23	1	0.04	98	3.73
	รวมคณะศึกษาศาสตร์และสังคมศาสตร์	2,629	11	0.42	982	37.35	1,069	40.66	367	13.96	78	2.97	12	0.46	5	0.19	6	0.23	1	0.04	98	3.73
	วิทยาลัยแพทย																					
	คณะนิติศาสตร์																					
	นิติศาสตร์	89	-	33	37.08	39	43.82	11	12.36	3	3.37	-	-	-	-	-	-	-	-	-	3	3.37
	รวมคณะศึกษาศาสตร์และสังคมศาสตร์	89	-	33	37.08	39	43.82	11	12.36	3	3.37	-	-	-	-	-	-	-	-	-	3	3.37

ตารางที่ 3B (ต่อ) แสดงจำนวนและร้อยละของนิสิตใหม่ จำนวนตามคณะ วิชาเอกและจำนวนพื้นที่ที่กำลังศึกษาอยู่ ประจำปีการศึกษา 2561

คณะ/วิชาเอก	ผู้ตอบแบบสำรวจ	จำนวนพื้นที่ที่กำลังศึกษาอยู่																					
		ไม่มี		1 คน		2 คน		3 คน		4 คน		5 คน		6 คน		7 คน		มากกว่า 7		อื่นๆ/ไม่ระบุ			
		จำนวน	ร้อยละ	จำนวน	ร้อยละ	จำนวน	ร้อยละ	จำนวน	ร้อยละ	จำนวน	ร้อยละ	จำนวน	ร้อยละ	จำนวน	ร้อยละ	จำนวน	ร้อยละ	จำนวน	ร้อยละ	จำนวน	ร้อยละ		
คณะวิทยาการสุขภาพและการกีฬา	การแพทย์แผนไทย	-	-	12	27.91	15	34.88	9	20.93	2	4.65	4	9.30	-	-	-	-	-	-	-	1	2.33	
	สาธารณสุขศาสตร์	-	-	40	43.96	30	32.97	12	13.19	6	6.59	2	2.20	-	-	-	-	-	-	-	1	1.10	
	อาชีวอนามัยและความปลอดภัย	1	1.56	23	35.94	17	26.56	13	20.31	8	12.50	1	1.56	-	-	-	-	-	-	-	1	1.56	
	วิทยาศาสตร์การกีฬา	1	2.00	18	36.00	20	40.00	8	16.00	1	2.00	1	2.00	-	-	-	-	-	-	-	-	-	
	รวม	248	2	0.81	93	37.50	82	33.06	42	16.94	17	6.85	8	3.23	1	0.40	-	-	-	-	3	1.21	
คณะพยาบาลศาสตร์	พยาบาลศาสตร์	62	1	1.61	23	37.10	23	37.10	8	12.90	3	4.84	2	3.23	-	-	-	-	-	-	-	2	3.23
	รวม	62	1	1.61	23	37.10	23	37.10	8	12.90	3	4.84	2	3.23	-	-	-	-	-	-	-	2	3.23
	รวมกลุ่มสาขาวิทยาศาสตร์สุขภาพ	310	3	0.97	116	37.42	105	33.87	50	16.13	20	6.45	10	3.23	1	0.32	-	-	-	-	5	1.61	
คณะวิทยาศาสตร์	คณิตศาสตร์	44	1	2.27	17	38.64	11	25.00	11	25.00	1	2.27	1	2.27	1	2.27	1	2.27	-	-	-	-	-
	เคมี	24	-	-	5	20.83	14	58.33	3	12.30	1	4.17	1	4.17	-	-	-	-	-	-	-	-	-
	เคมีอุตสาหกรรม	10	-	-	3	30.00	5	50.00	-	-	1	10.00	-	-	-	-	-	-	-	-	-	1	10.00
	อุณหพลศาสตร์	14	-	-	4	28.57	7	50.00	2	14.29	-	-	-	-	-	-	-	-	-	-	-	1	7.14
	ชีววิทยา	34	-	-	12	35.29	14	41.18	6	17.65	1	2.94	-	-	-	-	-	-	-	-	-	1	2.94
	เทคโนโลยีสารสนเทศ	10	-	-	3	30.00	3	30.00	4	40.00	-	-	-	-	-	-	-	-	-	-	-	-	-
	ฟิสิกส์	9	-	-	1	11.11	5	55.56	1	11.11	-	-	-	-	-	-	-	-	-	-	-	1	11.11
	เทคโนโลยีและการจัดการพลังงาน	-	-	-	-	-	-	-	-	-	-	-	-	-	-	-	-	-	-	-	-	-	-
	วิทยาการคอมพิวเตอร์	19	-	-	7	36.84	10	52.63	-	-	1	5.26	1	5.26	-	-	-	-	-	-	-	-	-
	วิทยาศาสตร์การประมงและทรัพยากรทางน้ำ	11	1	9.09	4	36.36	3	27.27	3	27.27	-	-	-	-	-	-	-	-	-	-	-	-	-
วิทยาศาสตร์สิ่งแวดล้อม	วิทยาศาสตร์สิ่งแวดล้อม	16	-	-	4	25.00	7	43.75	3	18.75	1	6.25	-	-	-	-	-	-	-	-	-	1	6.25
	สถิติ	2	-	-	-	-	1	50.00	1	50.00	-	-	-	-	-	-	-	-	-	-	-	-	-
	รวม	193	2	1.04	60	31.09	80	41.45	34	17.62	6	3.11	3	1.55	1	0.52	3	1.55	-	-	4	2.07	
คณะเทคโนโลยีและการพัฒนาชุมชน	เกษตรศาสตร์	20	-	-	6	30.00	11	55.00	3	15.00	-	-	-	-	-	-	-	-	-	-	-	-	-
	สัตวศาสตร์	22	-	-	10	45.45	5	22.73	5	22.73	-	-	1	4.55	-	-	-	-	-	-	-	1	4.55
	เทคโนโลยีการเกษตรและการพัฒนาชุมชน	21	-	-	10	47.62	8	38.10	2	9.52	-	-	-	-	1	4.76	-	-	-	-	-	-	-
รวม	63	-	-	26	41.27	24	38.10	10	15.87	-	-	1	1.59	1	1.59	-	-	-	-	-	1	1.59	

ตารางที่ 30 (ต่อ) แสดงจำนวนและร้อยละของนิสิตใหม่ จำแนกตามคณะ วิชาเอกและจำนวนห้องที่กำลังศึกษาอยู่ ประจำปีการศึกษา 2561

คณะ / วิชาเอก	ผู้ตอบแบบสำรวจ	จำนวนห้องที่กำลังศึกษาอยู่																					
		ไม่มี		1 คน		2 คน		3 คน		4 คน		5 คน		6 คน		7 คน		มากกว่า 7		อื่นๆ / ไม่ระบุ			
		จำนวน	ร้อยละ	จำนวน	ร้อยละ	จำนวน	ร้อยละ	จำนวน	ร้อยละ	จำนวน	ร้อยละ	จำนวน	ร้อยละ	จำนวน	ร้อยละ	จำนวน	ร้อยละ	จำนวน	ร้อยละ	จำนวน	ร้อยละ		
คณะศึกษาศาสตร์																							
ศึกษาศาสตร์	21	-	8	38.10	9	42.86	3	14.29	-	-	-	-	-	-	-	-	-	-	-	-	1	4.76	
ศึกษาศาสตร์ (รวม)	22	-	8	36.36	12	54.55	1	4.55	-	-	-	-	-	-	-	-	-	-	-	-	-	-	
คณะอุตสาหกรรมเกษตรและชีวภาพ	43	-	16	37.21	21	48.84	4	9.30	1	2.33	-	-	-	-	-	-	-	-	-	-	1	2.33	
อุตสาหกรรมเกษตรและชีวภาพ	17	-	4	23.53	9	52.94	4	23.53	-	-	-	-	-	-	-	-	-	-	-	-	-	-	
อุตสาหกรรมเกษตรและชีวภาพ (รวม)	17	-	4	23.53	9	52.94	4	23.53	-	-	-	-	-	-	-	-	-	-	-	-	-	-	
รวมกลุ่มสาขาวิทยาศาสตร์และเทคโนโลยี	316	2	0.63	106	33.54	134	42.41	52	16.46	7	2.22	4	1.27	2	0.63	3	0.95	-	-	-	6	1.90	
รวมเขตการศึกษาต่างๆ	715	5	0.70	255	35.66	278	38.88	113	15.80	30	4.20	14	1.96	3	0.42	3	0.42	-	-	-	14	1.96	
รวมระดับปริญญาตรี	3,344	16	0.48	1,237	36.99	1,347	40.28	480	14.35	108	3.23	26	0.78	8	0.24	9	0.27	1	0.03	1	0.03	112	3.35



ตารางที่ 31 (ต่อ) แสดงจำนวนและร้อยละของนิสิตใหม่ จำนวนตามคณะ วิชาเอกและภูมิภาค ประจำปีการศึกษา 2561

คณะ/วิชาเอก	ผู้ตอบ		ภูมิภาคของนิสิต													
	แบบสำรวจ	จำนวน	กลาง		ตะวันออก		ตะวันตก		ตะวันออกเฉียงเหนือ		เหนือ		ต่างประเทศ		"ไม่ระบุ"	
			จำนวน	ร้อยละ	จำนวน	ร้อยละ	จำนวน	ร้อยละ	จำนวน	ร้อยละ	จำนวน	ร้อยละ	จำนวน	ร้อยละ		
คณะศึกษาศาสตร์	การวัดและประเมินทางการศึกษา (4 ปี)	90	88	97.78	-	-	1	1.11	1	1.11	-	-	-	-	-	-
	เทคโนโลยีและสื่อสารการศึกษา (4 ปี)	88	84	95.45	-	-	1	1.14	-	-	1	1.14	-	-	-	-
	การศึกษานานาชาติ (5 ปี)	42	41	97.62	-	-	-	-	1	2.38	-	-	-	-	-	-
	คณิตศาสตร์ (5 ปี)	54	53	98.15	-	-	-	-	-	-	-	-	1	1.85	-	-
	พลศึกษา (5 ปี)	57	56	98.25	-	-	-	-	-	-	1	1.75	-	-	-	-
	ภาษาไทย (5 ปี)	28	28	100.00	-	-	-	-	-	-	-	-	-	-	-	-
	ภาษาอังกฤษ (5 ปี)	48	47	97.92	-	-	1	2.08	-	-	-	-	-	-	-	-
	วิทยาศาสตร์ - เคมี (5 ปี)	40	37	92.50	-	-	-	-	-	-	1	2.50	-	-	1	2.50
	วิทยาศาสตร์ - ชีววิทยา (5 ปี)	46	46	100.00	-	-	-	-	-	-	-	-	-	-	-	-
	วิทยาศาสตร์ - ฟิสิกส์ (5 ปี)	42	41	97.62	1	2.38	-	-	-	-	-	-	-	-	-	-
	สังคมศึกษา (5 ปี)	34	34	100.00	-	-	-	-	-	-	-	-	-	-	-	-
	ศิลปศึกษา (5 ปี)	30	30	100.00	-	-	-	-	-	-	-	-	-	-	-	-
	<b>รวม</b>	<b>599</b>	<b>585</b>	<b>97.66</b>	<b>1</b>	<b>0.17</b>	<b>3</b>	<b>0.50</b>	<b>2</b>	<b>0.33</b>	<b>3</b>	<b>0.50</b>	<b>2</b>	<b>0.33</b>	<b>3</b>	<b>0.50</b>
คณะนิติศาสตร์	นิติศาสตร์	539	531	98.52	1	0.19	-	-	2	0.37	-	-	3	0.56	2	0.37
	<b>รวม</b>	<b>539</b>	<b>531</b>	<b>98.52</b>	<b>1</b>	<b>0.19</b>	<b>-</b>	<b>-</b>	<b>2</b>	<b>0.37</b>	<b>-</b>	<b>-</b>	<b>3</b>	<b>0.56</b>	<b>2</b>	<b>0.37</b>
วิทยาลัยการจัดการเพื่อการพัฒนา	การบริหารงานตำรวจและกระบวนการยุติธรรม	105	105	100.00	-	-	-	-	-	-	-	-	-	-	-	-
	<b>รวม</b>	<b>105</b>	<b>105</b>	<b>100.00</b>	<b>-</b>	<b>-</b>	<b>-</b>	<b>-</b>	<b>-</b>	<b>-</b>	<b>-</b>	<b>-</b>	<b>-</b>	<b>-</b>	<b>-</b>	<b>-</b>
	<b>รวมคณะฯตามศูนย์และสังคมศาสตร์</b>	<b>2,629</b>	<b>2,554</b>	<b>97.15</b>	<b>12</b>	<b>0.46</b>	<b>8</b>	<b>0.30</b>	<b>11</b>	<b>0.42</b>	<b>13</b>	<b>0.49</b>	<b>18</b>	<b>0.68</b>	<b>13</b>	<b>0.49</b>
รวมเขตการศึกษาสงขลา	2,629	2,554	97.15	12	0.46	8	0.30	11	0.42	13	0.49	18	0.68	13	0.49	-
วิทยาลัยนวัตน์สูง	คณะนิติศาสตร์	89	85	95.51	1	1.12	-	-	-	-	-	-	1	1.12	1	1.12
	นิติศาสตร์	88	85	96.59	1	1.14	-	-	-	-	-	-	1	1.14	1	1.14

ตารางที่ 31 (ต่อ) แสดงจำนวนและร้อยละของนิสิตใหม่ จำแนกตามคณะ วิทยาลัยและภูมิภาค ประจำปีการศึกษา 2561

คณะ / วิทยาลัย	ผู้จบ แบบ สำรวจ	ภูมิภาคของนิสิต																		
		ใต้		กลาง		ตะวันออก		ตะวันตก		ตะวันออกไกล		เหนือ		กรุงเทพฯ		ต่างประเทศ		ไม่ระบุ		
		จำนวน	ร้อยละ	จำนวน	ร้อยละ	จำนวน	ร้อยละ	จำนวน	ร้อยละ	จำนวน	ร้อยละ	จำนวน	ร้อยละ	จำนวน	ร้อยละ	จำนวน	ร้อยละ	จำนวน	ร้อยละ	
คณะวิทยาการสุขภาพและการศึกษา การแพทย์แผนไทย สาธารณสุขศาสตร์ อักษรบัณฑิตและความปลอดภัย วิทยาศาสตร์การกีฬา	43	41	95.35	-	-	1	2.33	-	-	1	2.33	-	-	1	2.33	-	-	-	-	
	91	90	98.90	-	-	-	-	1	1.10	-	-	-	-	-	-	-	-	-	-	
	64	64	100.00	-	-	-	-	-	-	-	-	-	-	-	-	-	-	-	-	
	50	49	98.00	-	-	-	-	-	-	-	-	-	-	1	2.00	-	-	-	-	
	รวม	248	244	98.39	-	-	1	0.40	-	-	1	0.40	-	-	1	0.40	-	-	-	-
คณะพยาบาลศาสตร์ พยาบาลศาสตร์	62	61	98.39	1	1.61	-	-	-	-	-	-	-	-	-	-	-	-	-	-	
	รวม	62	61	98.39	1	1.61	-	-	-	-	-	-	-	-	-	-	-	-	-	
	รวมกลุ่มสาขาวิทยาลัยสุขภาพ	310	305	98.39	1	0.32	1	0.32	1	0.32	1	0.32	-	-	1	0.32	-	-	-	
คณะวิทยาศาสตร์ คณิตศาสตร์ เคมี เคมีอุตสาหกรรม จุลชีววิทยา ชีววิทยา เทคโนโลยีสารสนเทศ ฟิสิกส์ เทคโนโลยีและการจัดการพลังงาน วิทยาการคอมพิวเตอร์ วิทยาศาสตร์การประมงและทรัพยากรทางน้ำ วิทยาศาสตร์สิ่งแวดล้อม สถิติ	44	44	100.00	-	-	-	-	-	-	-	-	-	-	-	-	-	-	-	-	
	24	24	100.00	-	-	-	-	-	-	-	-	-	-	-	-	-	-	-	-	
	10	9	90.00	-	-	1	10.00	-	-	-	-	-	-	-	-	-	-	-	-	
	14	14	100.00	-	-	-	-	-	-	-	-	-	-	-	-	-	-	-	-	
	34	34	100.00	-	-	-	-	-	-	-	-	-	-	-	-	-	-	-	-	
	10	9	90.00	-	-	-	-	-	-	-	-	-	-	-	-	-	-	-	-	
	9	9	100.00	-	-	-	-	-	-	-	-	-	-	-	-	-	-	-	-	
	-	-	#DIV/0!	-	-	-	-	-	-	-	-	-	-	-	-	-	-	-	-	-
	19	19	100.00	-	-	-	-	-	-	-	-	-	-	-	-	-	-	-	-	
	11	11	100.00	-	-	-	-	-	-	-	-	-	-	-	-	-	-	-	-	
	16	16	100.00	-	-	-	-	-	-	-	-	-	-	-	-	-	-	-	-	
	2	2	100.00	-	-	-	-	-	-	-	-	-	-	-	-	-	-	-	-	
	รวม	193	191	98.96	-	-	1	0.52	-	-	1	0.52	-	-	-	-	-	-	-	-
คณะเทคโนโลยีและการพัฒนาชุมชน เกษตรศาสตร์ สัตวศาสตร์ เทคโนโลยีการเกษตรและการพัฒนาชุมชน	20	20	100.00	-	-	-	-	-	-	-	-	-	-	-	-	-	-	-	-	
	22	22	100.00	-	-	-	-	-	-	-	-	-	-	-	-	-	-	-	-	
	21	21	100.00	-	-	-	-	-	-	-	-	-	-	-	-	-	-	-	-	
	รวม	63	63	100.00	-	-	-	-	-	-	-	-	-	-	-	-	-	-	-	



ตารางที่ 31 (ต่อ) แสดงจำนวนและร้อยละของนิสิตใหม่ จำนวนตามคณะ วิชาเอกและภูมิภาค ประจำปีการศึกษา 2561

คณะ / วิชาเอก	ผู้ตอบแบบสำรวจ	ภูมิภาคของนิสิต															
		ใต้		กลาง		ตะวันออก		ตะวันตก		ตะวันออกเฉียงเหนือ		เหนือ		กรุงเทพมหานคร		ไม่ระบุ	
		จำนวน	ร้อยละ	จำนวน	ร้อยละ	จำนวน	ร้อยละ	จำนวน	ร้อยละ	จำนวน	ร้อยละ	จำนวน	ร้อยละ	จำนวน	ร้อยละ	จำนวน	ร้อยละ
คณะวิศวกรรมศาสตร์	วิศวกรรมเครื่องกล	21	100.00	-	-	-	-	-	-	-	-	-	-	-	-	-	-
	วิศวกรรมยานยนต์	21	95.45	-	-	-	-	-	-	1	4.55	-	-	-	-	-	-
	รวม	42	97.67	-	-	-	-	-	-	1	2.33	-	-	-	-	-	-
คณะอุตสาหกรรมเกษตรและชีวภาพ	วิทยาศาสตร์และเทคโนโลยีการเกษตร	17	94.12	-	-	-	-	-	-	-	-	-	-	-	1	5.88	-
	รวม	17	94.12	-	-	-	-	-	-	-	-	-	-	1	5.88	-	-
	รวมกลุ่มสาขาวิทยาศาสตร์และเทคโนโลยี	316	98.73	-	-	1	0.32	1	0.32	-	-	1	0.32	1	0.32	-	-
รวมเขตการศึกษาทั้งหมด	รวมเขตการศึกษาทั้งหมด	714	98.32	2	0.28	2	0.28	2	0.28	1	0.14	2	0.28	3	0.42	-	-
	รวมระดับปริญญาตรี	3,343	97.40	14	0.42	10	0.30	13	0.39	14	0.42	20	0.60	16	0.48	-	-

ตารางที่ 32 แสดงจำนวนและร้อยละของนิสิตใหม่ จำนวนตามคณะ วิชาเอกและวุฒิการศึกษามูลนิธิสืบทอด วิจัยและพัฒนาการศึกษา 2561

คณะ / วิชาเอก	ผู้ตอบแบบสำรวจ	วุฒิการศึกษามูลนิธิสืบทอด																			
		ประถมศึกษา		มัธยมศึกษา		อาชีวศึกษา		อนุปริญญา		ปตรี		ปโท		ปเอก		ไม่มีวุฒิ		อื่นๆ/ไม่ระบุ			
		จำนวน	ร้อยละ	จำนวน	ร้อยละ	จำนวน	ร้อยละ	จำนวน	ร้อยละ	จำนวน	ร้อยละ	จำนวน	ร้อยละ	จำนวน	ร้อยละ	จำนวน	ร้อยละ	จำนวน	ร้อยละ		
<b>วิทยาลัยสงฆ์</b>																					
คณะมนุษยศาสตร์และสังคมศาสตร์	69	33.33	8	11.59	17	24.64	5	7.25	5	7.25	5	7.25	1	1.45	-	-	2	2.90	3	4.35	
การบริหารการศึกษามูลนิธิ	55	43.64	10	18.18	11	20.00	1	1.82	4	7.27	2	3.64	1	1.82	-	-	-	-	2	3.64	
รัฐประศาสนศาสตร์	38	28.95	3	7.89	6	15.79	4	10.53	1	2.63	5	13.16	4	10.53	-	-	1	2.63	3	7.89	
ประวัติศาสตร์	44	22.73	4	9.09	11	25.00	4	9.09	2	4.55	8	18.18	2	4.55	-	-	1	2.27	2	4.55	
การปกครองท้องถิ่น	-	#DIV/0!	-	#DIV/0!	-	#DIV/0!	-	#DIV/0!	-	#DIV/0!	-	#DIV/0!	-	#DIV/0!	-	#DIV/0!	-	#DIV/0!	-	#DIV/0!	
ภาษาไทย	43	30.23	6	13.95	9	20.93	5	11.63	3	6.98	4	9.30	3	6.98	-	-	-	-	-	-	
ภาษาบาลี	29	20.69	5	17.24	7	24.14	2	6.90	4	13.79	2	6.90	-	-	-	-	1	3.45	2	6.90	
ภาษาจีน	65	19	29.23	14	21.54	14	21.54	4	6.15	5	7.69	5	7.69	1	1.54	-	1	1.54	2	3.08	
ภาษาอังกฤษ	120	34	28.33	21	17.50	16	13.33	7	5.83	9	7.50	20	16.67	4	3.33	-	4	3.33	5	4.17	
บรรณารักษศาสตร์และสารนิเทศศึกษา	46	18	39.13	10	21.74	7	15.22	4	8.70	2	4.35	3	6.52	1	2.17	-	-	-	1	2.17	
นิติศาสตร์	36	17	47.22	6	16.67	9	25.00	1	2.78	1	2.78	-	-	1	2.78	-	1	2.78	-	-	
นิเทศศาสตร์	42	8	19.05	6	14.29	9	21.43	8	19.05	2	4.76	4	9.52	2	4.76	-	2	4.76	1	2.38	
ภาษาญี่ปุ่น	71	17	23.94	9	12.68	10	14.08	6	8.45	2	2.82	19	26.76	1	1.41	-	5	7.04	2	2.82	
<b>รวม</b>	<b>658</b>	<b>200</b>	<b>30.40</b>	<b>102</b>	<b>15.50</b>	<b>126</b>	<b>19.15</b>	<b>51</b>	<b>7.75</b>	<b>40</b>	<b>6.08</b>	<b>77</b>	<b>11.70</b>	<b>21</b>	<b>3.19</b>	<b>-</b>	<b>18</b>	<b>2.74</b>	<b>23</b>	<b>3.50</b>	
<b>คณะเศรษฐศาสตร์และบริหารธุรกิจ</b>																					
เศรษฐศาสตร์	112	43	38.39	20	17.86	26	23.21	4	3.57	5	4.46	7	6.25	1	0.89	1	0.89	3	2.68	2	1.79
การตลาด	110	33	30.00	21	19.09	26	23.64	12	10.91	1	0.91	7	6.36	1	0.91	-	4	3.64	5	4.55	
การบัญชี	126	36	28.57	28	22.22	33	26.19	8	6.35	4	3.17	10	7.94	2	1.59	-	5	3.97	-	-	
การประกอบการและการจัดการ	104	37	35.58	20	19.23	20	19.23	10	9.62	4	3.85	7	6.73	-	-	1	0.96	2	1.92	3	2.88
การจัดการธุรกิจการค้าสมัยใหม่	118	35	29.66	18	15.25	26	22.03	10	8.47	4	3.39	16	13.56	2	1.69	-	3	2.54	4	3.39	
<b>รวม</b>	<b>570</b>	<b>184</b>	<b>32.28</b>	<b>107</b>	<b>18.77</b>	<b>131</b>	<b>22.98</b>	<b>44</b>	<b>7.72</b>	<b>18</b>	<b>3.16</b>	<b>47</b>	<b>8.25</b>	<b>6</b>	<b>1.05</b>	<b>2</b>	<b>0.35</b>	<b>17</b>	<b>2.98</b>	<b>14</b>	<b>2.46</b>
<b>คณะศิลปกรรมศาสตร์</b>																					
ดุริยางคศาสตร์ไทย	4	3	75.00	1	25.00	-	-	-	-	-	-	-	-	-	-	-	-	-	-	-	
ดุริยางคศาสตร์สากล	34	8	23.53	1	2.94	6	17.65	6	17.65	5	14.71	4	11.76	3	8.82	-	-	1	2.94	-	
ทัศนศิลป์	27	8	29.63	7	25.93	6	22.22	2	7.41	-	-	2	7.41	1	3.70	1	3.70	-	-	-	
ศิลปการแสดง	39	15	38.46	9	23.08	4	10.26	5	12.82	1	2.56	3	7.69	-	-	-	-	2	5.13	-	
ศิลปการออกแบบ	54	17	31.48	5	9.26	10	18.52	5	9.26	1	1.85	8	14.81	1	1.85	-	3	5.56	4	7.41	
<b>รวม</b>	<b>158</b>	<b>51</b>	<b>32.28</b>	<b>23</b>	<b>14.56</b>	<b>26</b>	<b>16.46</b>	<b>18</b>	<b>11.39</b>	<b>7</b>	<b>4.43</b>	<b>17</b>	<b>10.76</b>	<b>5</b>	<b>3.16</b>	<b>1</b>	<b>0.63</b>	<b>6</b>	<b>3.80</b>	<b>4</b>	<b>2.53</b>

ตารางที่ 32 (ต่อ) แสดงจำนวนและร้อยละของนิสิตใหม่ จำนวนตามคณะ วิชาเอกและวุฒิการศึกษาสูงสุดของนิสิตใหม่ ประจำปีการศึกษา 2561

ผู้ตอบแบบสำรวจ	คณะ/วิชาเอก	วุฒิการศึกษามัธยมศึกษา																						
		ประถมศึกษา		มัธยมศึกษา		มัธยมศึกษาตอนต้น		มัธยมศึกษาตอนปลาย		อาชีวศึกษา		อนุประโยก		ปตรี		ปโท		ปเอก		ไม่มีวุฒิ		อื่นๆ/ไม่ระบุ		
		จำนวน	ร้อยละ	จำนวน	ร้อยละ	จำนวน	ร้อยละ	จำนวน	ร้อยละ	จำนวน	ร้อยละ	จำนวน	ร้อยละ	จำนวน	ร้อยละ	จำนวน	ร้อยละ	จำนวน	ร้อยละ	จำนวน	ร้อยละ	จำนวน	ร้อยละ	
90	คณะศึกษาศาสตร์	40	44.44	7	7.78	20	22.22	6	6.67	3	3.33	-	-	-	-	6	6.67	-	-	4	4.44	4	4.44	
88	การวิเทศและประเมินผลทางการศึกษา (4 ปี)	28	31.82	11	12.50	19	21.59	6	6.82	6	6.82	12	13.64	3	3.41	3	3.41	-	-	2	2.27	1	1.14	
42	เทคโนโลยีและสื่อสารการศึกษา (4 ปี)	13	30.95	5	11.90	8	19.05	3	7.14	1	2.38	9	21.43	1	2.38	1	2.38	-	-	-	-	2	4.76	
54	คณิตศาสตร์ (5 ปี)	15	27.78	5	9.26	6	11.11	2	3.70	6	11.11	15	27.78	1	1.85	1	1.85	1	1.85	2	3.70	1	1.85	
57	พลศึกษา (5 ปี)	16	28.07	10	17.54	10	17.54	4	7.02	2	3.51	8	14.04	3	5.26	-	-	-	-	2	3.51	2	3.51	
28	ภาษาไทย (5 ปี)	8	28.57	2	7.14	3	10.71	3	10.71	1	3.57	6	21.43	4	14.29	-	-	-	-	1	3.57	-	-	
48	ภาษาอังกฤษ (5 ปี)	14	29.17	3	6.25	9	18.75	1	2.08	2	4.17	7	14.58	9	18.75	-	-	-	-	2	4.17	1	2.08	
40	วิทยาศาสตร์ - เคมี (5 ปี)	14	35.00	8	20.00	5	12.50	3	7.50	1	2.50	7	17.50	1	2.50	-	-	-	-	-	-	-	1	2.50
46	วิทยาศาสตร์ - ชีววิทยา (5 ปี)	17	36.96	4	8.70	8	17.39	6	13.04	3	6.52	7	15.22	1	2.17	-	-	-	-	-	-	-	-	-
42	วิทยาศาสตร์ - ฟิสิกส์ (5 ปี)	15	35.71	1	2.38	11	26.19	3	7.14	2	4.76	4	9.52	2	4.76	-	-	-	-	3	7.14	1	2.38	
34	สังคมศึกษา (5 ปี)	10	29.41	7	20.59	4	11.76	1	2.94	4	11.76	7	20.59	1	2.94	-	-	-	-	-	-	-	-	-
30	ศิลปศึกษา (5 ปี)	12	40.00	7	23.33	2	6.67	2	6.67	1	3.33	1	3.33	2	6.67	-	-	-	-	2	6.67	1	3.33	
599	รวม	202	33.72	70	11.69	105	17.53	40	6.68	32	5.34	83	13.86	34	5.68	1	0.17	18	3.01	14	2.34	14	2.34	
539	คณะนิติศาสตร์	134	24.86	85	15.77	110	20.41	39	7.24	25	4.64	89	16.51	23	4.27	1	0.19	16	2.97	17	3.15	17	3.15	
539	นิติศาสตร์	134	24.86	85	15.77	110	20.41	39	7.24	25	4.64	89	16.51	23	4.27	1	0.19	16	2.97	17	3.15	17	3.15	
105	วิทยาลัยการเพื่อการพัฒนา	34	32.38	18	17.14	25	23.81	11	10.48	2	1.90	8	7.62	1	0.95	-	-	4	3.81	2	1.90	2	1.90	
2,629	รวมกลุ่มสถานอนุชตศาสตร์และสังคมศาสตร์	805	30.62	405	15.41	523	19.89	203	7.72	124	4.72	321	12.21	90	3.42	5	0.19	79	3.00	74	2.81	74	2.81	
2,629	รวมเขตการศึกษากลาง	805	30.62	405	15.41	523	19.89	203	7.72	124	4.72	321	12.21	90	3.42	5	0.19	79	3.00	74	2.81	74	2.81	
89	วิทยาลัยพหุสูง	37	41.57	12	13.48	16	17.98	4	4.49	3	3.37	13	14.61	1	1.12	-	-	2	2.25	1	1.12	1	1.12	
89	คณะนิติศาสตร์	37	41.57	12	13.48	16	17.98	4	4.49	3	3.37	13	14.61	1	1.12	-	-	2	2.25	1	1.12	1	1.12	
89	รวมกลุ่มสถานอนุชตศาสตร์และสังคมศาสตร์	37	41.57	12	13.48	16	17.98	4	4.49	3	3.37	13	14.61	1	1.12	-	-	2	2.25	1	1.12	1	1.12	

ตารางที่ 32 (ต่อ) แสดงจำนวนและร้อยละของบัณฑิตใหม่ จำนวนคน คณะ วิชาเอกและวุฒิการศึกษาระดับอุดมศึกษาของบัณฑิตใหม่ ประจำปีการศึกษา 2561

คณะ / วิชาเอก	ผู้ตอบแบบสำรวจ	วุฒิการศึกษาระดับอุดมศึกษา																			
		ประถมศึกษา		มัธยมศึกษา		อาชีวศึกษา		อนุปริญญา		ปตรี		ปโท		ปเอก		ไม่มีวุฒิ		อื่น ๆ/ไม่ระบุ			
		จำนวน	ร้อยละ	จำนวน	ร้อยละ	จำนวน	ร้อยละ	จำนวน	ร้อยละ	จำนวน	ร้อยละ	จำนวน	ร้อยละ	จำนวน	ร้อยละ	จำนวน	ร้อยละ	จำนวน	ร้อยละ		
คณะวิทยาการสุขภาพและการศึกษา การแพทย์แผนไทย สาธารณสุขศาสตร์ อาชีวอนามัยและความปลอดภัย วิทยาศาสตร์การกีฬา	43	12	27.91	7	16.28	10	23.26	2	4.65	-	-	-	-	-	-	-	4	9.30	2	4.65	
	91	38	41.76	17	18.68	19	20.88	4	4.40	4	4.40	4	4.40	-	-	-	4	4.40	1	1.10	
	64	34	53.13	6	9.38	11	17.19	4	6.25	5	7.81	1	1.56	-	-	-	3	4.69	-	-	
	50	12	24.00	8	16.00	11	22.00	5	10.00	2	4.00	6	12.00	1	2.00	-	4	8.00	1	2.00	
	248	96	38.71	38	15.32	51	20.56	15	6.05	11	4.44	17	6.85	1	0.40	-	15	6.05	4	1.61	
คณะพยาบาลศาสตร์	62	28	45.16	12	19.35	13	20.97	3	4.84	1	1.61	3	4.84	-	-	-	1	1.61	1	1.61	
	62	28	45.16	12	19.35	13	20.97	3	4.84	1	1.61	3	4.84	-	-	-	1	1.61	1	1.61	
รวม	310	124	40.00	50	16.13	64	20.65	18	5.81	12	3.87	20	6.45	1	0.32	-	16	5.16	5	1.61	
คณะวิทยาศาสตร์	44	23	52.27	8	18.18	6	13.64	-	-	3	6.82	2	4.55	-	-	-	2	4.55	-	-	
	24	10	41.67	4	16.67	4	16.67	-	-	2	8.33	3	12.50	1	4.17	-	-	-	-	-	
	10	7	70.00	-	-	2	20.00	1	10.00	-	-	-	-	-	-	-	-	-	-	-	
	14	7	50.00	1	7.14	1	7.14	2	14.29	3	21.43	3	21.43	-	-	-	-	-	-	-	
	34	12	35.29	3	8.82	6	17.65	3	8.82	-	-	4	11.76	-	-	-	3	8.82	-	-	
	10	4	40.00	-	-	3	30.00	-	-	-	-	-	-	1	10.00	-	2	20.00	-	-	
	9	3	33.33	2	22.22	-	-	-	-	-	-	1	11.11	-	-	-	1	11.11	2	22.22	
	-	-	#DIV/0!	-	#DIV/0!	-	#DIV/0!	-	#DIV/0!	-	#DIV/0!	-	#DIV/0!	-	#DIV/0!	-	#DIV/0!	-	#DIV/0!	-	#DIV/0!
	19	4	21.05	4	21.05	4	21.05	2	10.53	1	5.26	3	15.79	-	-	-	1	5.26	2	10.53	
	11	5	45.45	2	18.18	2	18.18	2	18.18	-	-	-	-	-	-	-	-	-	-	-	
16	5	31.25	3	18.75	3	18.75	-	-	-	-	4	25.00	-	-	-	-	-	-	1	6.25	
2	-	-	2	100.00	-	-	-	-	-	-	-	-	-	-	-	-	-	-	-	-	
รวม	193	80	41.45	29	15.03	31	16.06	8	4.15	9	4.66	20	10.36	2	1.04	-	9	4.66	5	2.59	
คณะเทคโนโลยีและการพัฒนาชุมชน	20	9	45.00	5	25.00	3	15.00	-	-	1	5.00	1	5.00	-	-	-	-	-	-	1	5.00
	22	11	50.00	3	13.64	2	9.09	2	9.09	-	-	1	4.55	-	-	-	1	4.55	2	9.09	
	21	11	52.38	1	4.76	4	19.05	2	9.52	-	-	1	4.76	-	-	-	1	4.76	1	4.76	
	63	31	49.21	9	14.29	9	14.29	4	6.35	1	1.59	3	4.76	-	-	-	1	1.59	2	3.17	
รวม	63	31	49.21	9	14.29	9	14.29	4	6.35	1	1.59	3	4.76	-	-	-	1	1.59	2	3.17	

ตารางที่ 3.2 (ต่อ) แสดงจำนวนและร้อยละของนิสิตใหม่ จำนวนตามคณะ วิชาเอกและวุฒิการศึกษาสูงสุดของนิสิตใหม่ ประจำปีการศึกษา 2561

คณะ/วิชาเอก	ผู้ตอบแบบสำรวจ	วุฒิการศึกษาระดับปริญญาตรี																	
		ประถมศึกษา		มัธยมศึกษา		อาชีวศึกษา		อนุปริญญา		ปตรี		ปโท		ปเอก		ไม่มีวุฒิ		อื่นๆ/ไม่ระบุ	
		จำนวน	ร้อยละ	จำนวน	ร้อยละ	จำนวน	ร้อยละ	จำนวน	ร้อยละ	จำนวน	ร้อยละ	จำนวน	ร้อยละ	จำนวน	ร้อยละ	จำนวน	ร้อยละ	จำนวน	ร้อยละ
คณะศึกษาศาสตร์	21	9	42.86	1	4.76	4	19.05	2	9.52	-	-	-	-	3	14.29	-	-	2	9.52
วิศวกรรมศาสตร์	22	10	45.45	6	27.27	2	9.09	2	9.09	1	4.55	-	-	-	-	-	-	1	4.55
รวม	43	19	44.19	7	16.28	6	13.95	4	9.30	1	2.33	-	-	3	6.98	-	-	3	6.98
คณะอุตสาหกรรมเกษตรและชีวภาพ	17	9	52.94	4	23.53	2	11.76	-	-	1	5.88	1	5.88	-	-	-	-	-	-
รวม	17	9	52.94	4	23.53	2	11.76	-	-	1	5.88	1	5.88	-	-	-	-	-	-
รวมกลุ่มสาขาวิชาศาสตร์และเทคโนโลยี	316	139	43.99	49	15.51	48	15.19	16	5.06	12	3.80	24	7.59	5	1.58	1	0.32	11	3.48
รวมคณะการศึกษาพิเศษ	715	300	41.96	111	15.52	128	17.90	38	5.31	27	3.78	57	7.97	7	0.98	1	0.14	29	4.06
รวมระดับปริญญาตรี	3,344	1,105	33.04	516	15.43	651	19.47	241	7.21	151	4.52	378	11.30	97	2.90	6	0.18	108	3.23



ตารางที่ 33 (ต่อ) แสดงจำนวนและร้อยละของบัณฑิตใหม่ จำแนกตามคณะ วิชาเอกและอาชีพหลักของบิดา ประจำปีการศึกษา 2561

คณะ/วิชาเอก	ผู้ตอบแบบสำรวจ	อาชีพหลักของบิดา														
		รับราชการ/พนักงาน/ลูกจ้างราชการ		พนักงานบริษัท/พนักงานของรัฐ/องค์กรปกครองส่วนท้องถิ่น		พนักงาน/ลูกจ้างอิสระ		เกษตรกร/ประมง		ค้าขาย/ธุรกิจส่วนตัว/อาชีพอิสระ/รับจ้าง		ไม่ประกอบอาชีพ		อื่นๆ/ไม่ระบุ		
		จำนวน	ร้อยละ	จำนวน	ร้อยละ	จำนวน	ร้อยละ	จำนวน	ร้อยละ	จำนวน	ร้อยละ	จำนวน	ร้อยละ	จำนวน	ร้อยละ	
คณะศึกษาศาสตร์ การวัดและประเมินทางการศึกษา (4 ปี) เทคโนโลยีและสื่อทางการศึกษา (4 ปี) การศึกษานานาชาติ (5 ปี) คณิตศาสตร์ (5 ปี) พลศึกษา (5 ปี) ภาษาไทย (5 ปี) ภาษาอังกฤษ (5 ปี) วิทยาศาสตร์-เคมี (5 ปี) วิทยาศาสตร์-ชีววิทยา (5 ปี) วิทยาศาสตร์-ฟิสิกส์ (5 ปี) สังคมศึกษา (5 ปี) ศิลปศึกษา (5 ปี)	90	9	10.00	1	1.11	1	1.11	29	32.22	35	38.89	1	1.11	14	15.56	
	88	13	14.77	2	2.27	2	2.27	27	30.68	32	36.36	2	2.27	10	11.36	
	42	8	19.05	1	2.38	-	-	14	33.33	16	38.10	1	2.38	2	4.76	
	54	12	22.22	2	3.70	2	3.70	14	25.93	13	24.07	2	3.70	9	16.67	
	57	13	22.81	1	1.75	3	5.26	18	31.58	15	26.32	1	1.75	6	10.53	
	28	10	35.71	1	3.57	2	7.14	5	17.86	7	25.00	-	-	3	10.71	
	48	18	37.50	1	2.08	2	4.17	7	14.58	15	31.25	1	2.08	4	8.33	
	40	6	15.00	-	-	2	5.00	14	35.00	15	37.50	-	-	3	7.50	
	46	8	17.39	1	2.17	1	2.17	10	21.74	21	45.65	-	-	5	10.87	
	42	9	21.43	-	-	2	4.76	12	28.57	11	26.19	-	-	8	19.05	
34	8	23.53	-	-	1	2.94	12	35.29	10	29.41	2	5.88	1	2.94		
30	3	10.00	-	-	-	-	12	40.00	12	40.00	-	-	3	10.00		
รวม	599	117	19.53	10	1.67	18	3.01	174	29.05	202	33.72	10	1.67	68	11.35	
คณะนิติศาสตร์ นิติศาสตร์	539	120	22.26	7	1.30	15	2.78	141	26.16	185	34.32	6	1.11	65	12.06	
	539	120	22.26	7	1.30	15	2.78	141	26.16	185	34.32	6	1.11	65	12.06	
	รวม	105	12	11.43	2	1.90	2	1.90	40	38.10	33	31.43	2	1.90	14	13.33
วิทยาลัยการจัดการเพื่อการพัฒนา การบริหารงานตำรวจและกระบวนการยุติธรรม	105	12	11.43	2	1.90	2	1.90	40	38.10	33	31.43	2	1.90	14	13.33	
	105	12	11.43	2	1.90	2	1.90	40	38.10	33	31.43	2	1.90	14	13.33	
	รวม	2,629	418	15.90	41	1.56	104	3.96	693	26.36	998	37.96	39	1.48	336	12.78
วิทยาลัยบัณฑิต คณะนิติศาสตร์ นิติศาสตร์	2,629	418	15.90	41	1.56	104	3.96	693	26.36	998	37.96	39	1.48	336	12.78	
	วิทยาลัยบัณฑิต	89	17	19.10	-	-	4	4.49	32	35.96	25	28.09	1	1.12	10	11.24
	รวม	89	17	19.10	-	-	4	4.49	32	35.96	25	28.09	1	1.12	10	11.24

ตารางที่ 3.3 (ต่อ) แสดงจำนวนและร้อยละของนิสิตใหม่ จำนวนตามคณะ วิชาเอกและอาชีพหลักของบิดา ประจำปีการศึกษา 2561

คณะ/วิชาเอก	ผู้ตอบแบบสำรวจ	อาชีพหลักของบิดา																	
		รับราชการ/พนักงาน/ลูกจ้างราชการ		พนักงานรัฐวิสาหกิจ		พนักงานครู/พนักงาน		เกษตรกร/ประมง		ศึกษาหรือรับจ้าง/อาชีพอิสระ/รับจ้าง		ไม่ประกอบอาชีพ		อื่นๆ/ไม่ระบุ					
		จำนวน	ร้อยละ	จำนวน	ร้อยละ	จำนวน	ร้อยละ	จำนวน	ร้อยละ	จำนวน	ร้อยละ	จำนวน	ร้อยละ	จำนวน	ร้อยละ				
คณะวิทยาการสุขภาพและการกีฬา	43	2	4.65	-	-	3	6.98	13	30.23	17	39.53	-	-	-	-	8	18.60		
	91	6	6.59	1	1.10	3	3.30	44	48.35	27	29.67	1	1.10	1	1.10	9	9.89		
	64	3	4.69	-	-	1	1.56	25	39.06	25	39.06	1	1.56	1	1.56	9	14.06		
	50	12	24.00	-	-	1	2.00	16	32.00	16	32.00	-	-	-	-	5	10.00		
	รวม	248	23	9.27	1	0.40	8	3.23	98	39.52	85	34.27	2	0.81	31	12.50			
คณะพยาบาลศาสตร์	62	8	12.90	1	1.61	-	-	24	38.71	19	30.65	1	1.61	9	14.52	-	-		
	รวม	62	8	12.90	1	1.61	-	24	38.71	19	30.65	1	1.61	9	14.52	-	-		
รวมกลุ่มสาขาวิทยาศาสตร์สุขภาพ	310	31	10.00	2	0.65	8	2.58	122	39.35	104	33.55	3	0.97	40	12.90	-	-		
	คณะวิทยาศาสตร์	44	1	2.27	-	-	1	2.27	20	45.45	17	38.64	1	2.27	4	9.09	-	-	
		เคมี	24	4	16.67	-	-	-	10	41.67	7	29.17	-	-	3	12.50	-	-	
		เคมีอุตสาหกรรม	10	-	-	-	-	-	4	40.00	4	40.00	-	-	2	20.00	-	-	
		จุลชีววิทยา	14	1	7.14	-	-	1	7.14	9	64.29	2	14.29	-	-	1	7.14	-	-
		ชีววิทยา	34	7	20.59	-	-	-	15	44.12	7	20.59	-	-	5	14.71	-	-	
		เทคโนโลยีสารสนเทศ	10	2	20.00	-	-	-	4	40.00	2	20.00	-	-	2	20.00	-	-	
		ฟิสิกส์	9	-	-	-	-	2	22.22	4	44.44	2	22.22	1	11.11	-	-	-	
		เทคโนโลยีและการจัดการพลังงาน	-	-	-	-	-	-	-	-	-	-	-	-	-	-	-	-	
		วิทยาการคอมพิวเตอร์	19	4	21.05	1	5.26	-	-	6	31.58	6	31.58	-	-	2	10.53	-	-
		วิทยาศาสตร์การประมงและทรัพยากรทางน้ำ	11	-	-	-	-	-	-	6	54.55	5	45.45	-	-	-	-	-	
		วิทยาศาสตร์สิ่งแวดล้อม	16	2	12.50	-	-	-	-	8	50.00	5	31.25	-	-	1	6.25	-	-
		สถิติ	2	-	-	-	-	-	-	-	-	2	100.00	-	-	-	-	-	
		รวม	193	21	10.88	1	0.52	4	2.07	86	44.56	59	30.57	2	1.04	20	10.36	-	-
		คณะเทคโนโลยีและการพัฒนาชุมชน	20	3	15.00	-	-	1	5.00	10	50.00	3	15.00	-	-	3	15.00	-	-
22			2	9.09	-	-	1	4.55	10	45.45	4	18.18	2	9.09	3	13.64	-	-	
21	1		4.76	-	-	-	-	13	61.90	6	28.57	-	-	1	4.76	-	-		
รวม	63		6	9.52	-	-	2	3.17	33	52.38	13	20.63	2	3.17	7	11.11	-	-	



ตารางที่ 3.3 (ต่อ) แสดงจำนวนและร้อยละของนิสิตใหม่ จำนวนตามคณะ วิชาเอกและอาชีพหลักของบิดา ประจำปีการศึกษา 2561

คณะ / วิชาเอก	ผู้ตอบแบบสำรวจ	อาชีพหลักของบิดา													
		ข้าราชการ/พนักงาน/ชุดข้าราชการ		พนักงานรัฐวิสาหกิจ		พนักงาน/ลูกจ้างเอกชน		เกษียณ/ประมง		กักขัง/ธุรกิจส่วนตัว/อาชีพอิสระ/รับจ้าง		ไม่ประกอบอาชีพ		อื่น ๆ /ไม่ระบุ	
		จำนวน	ร้อยละ	จำนวน	ร้อยละ	จำนวน	ร้อยละ	จำนวน	ร้อยละ	จำนวน	ร้อยละ	จำนวน	ร้อยละ	จำนวน	ร้อยละ
คณะวิศวกรรมศาสตร์ วิศวกรรมเมคคาทรอนิกส์ วิศวกรรมช่างเทคนิค	21	1	4.76	2	9.52	3	14.29	4	19.05	5	23.81	-	-	6	28.57
	22	2	9.09	-	-	2	9.09	7	31.82	3	13.64	-	-	8	36.36
	43	3	6.98	2	4.65	5	11.63	11	25.58	8	18.60	-	-	14	32.56
คณะอุตสาหกรรมเกษตรและชีวภาพ วิทยาศาสตร์และเทคโนโลยีอาหาร	17	1	5.88	-	-	1	5.88	7	41.18	5	29.41	1	5.88	2	11.76
	17	1	5.88	-	-	1	5.88	7	41.18	5	29.41	1	5.88	2	11.76
	316	31	9.81	3	0.95	12	3.80	137	43.35	85	26.90	5	1.58	43	13.61
รวมเขตการศึกษาทั้งหมด	715	79	11.05	5	0.70	24	3.36	291	40.70	214	29.93	9	1.26	93	13.01
รวมระดับปริญญาตรี	3,344	497	14.86	46	1.38	128	3.83	984	29.43	1,212	36.24	48	1.44	429	12.83

ตารางที่ 3.4 แสดงจำนวนและร้อยละของนิสิตใหม่ จำนวนตามคณะ วิชาเอกและรายได้ของนิสิตใหม่ปีงบประมาณ 2561

ผู้ตอบแบบสำรวจ	คณะ/วิชาเอก	รายได้ของนิสิตใหม่																	
		< 2,000 บาท		2,001-5,000		5,001-10,000		10,001-15,000		15,001-20,000		20,001-25,000		25,001-30,000		มากกว่า 30,000		อื่น ๆ /ไม่ระบุ	
		จำนวน	ร้อยละ	จำนวน	ร้อยละ	จำนวน	ร้อยละ	จำนวน	ร้อยละ	จำนวน	ร้อยละ	จำนวน	ร้อยละ	จำนวน	ร้อยละ	จำนวน	ร้อยละ	จำนวน	ร้อยละ
	วิทยาลัยสงขลานครินทร์และสังฆสภา																		
69	คณะมนุษยศาสตร์และสังคมศาสตร์	2	2.90	9	13.04	19	27.54	16	23.19	7	10.14	4	5.80	2	2.90	4	5.80	6	8.70
55	การจัดการทรัพยากรมนุษย์	-	-	8	14.55	19	34.55	13	23.64	8	14.55	1	1.82	2	3.64	-	-	4	7.27
38	การบริหารและพัฒนาชุมชน	-	-	2	5.26	11	28.95	8	21.05	3	7.89	1	2.63	3	7.89	4	10.53	6	15.79
44	รัฐประศาสนศาสตร์	1	2.27	3	6.82	7	15.91	8	18.18	3	6.82	4	9.09	3	6.82	6	13.64	9	20.45
-	การปกครองท้องถิ่น	-	#DIV/0!	-	#DIV/0!	-	#DIV/0!	-	#DIV/0!	-	#DIV/0!	-	#DIV/0!	-	#DIV/0!	-	#DIV/0!	-	#DIV/0!
43	ภาษาไทย	1	2.33	3	6.98	12	27.91	4	9.30	7	16.28	2	4.65	4	9.30	5	11.63	5	11.63
29	ภาษาบาลี	2	6.90	7	24.14	6	20.69	6	20.69	1	3.45	1	3.45	-	-	2	6.90	4	13.79
65	ภาษาจีน	-	-	5	7.69	21	32.31	11	16.92	12	18.46	1	1.54	5	7.69	4	6.15	6	9.23
120	ภาษาอังกฤษ	2	1.67	16	13.33	38	31.67	25	20.83	6	5.00	3	2.50	3	2.50	14	11.67	13	10.83
46	บรรณารักษศาสตร์และสารนิเทศศึกษา	-	-	6	13.04	14	30.43	11	23.91	5	10.87	1	2.17	1	2.17	2	4.35	6	13.04
36	นิเทศศาสตร์	1	2.78	4	11.11	11	30.56	9	25.00	2	5.56	3	8.33	-	-	3	8.33	3	8.33
42	นิเทศศาสตร์	-	-	3	7.14	8	19.05	11	26.19	1	2.38	2	4.76	2	4.76	2	4.76	13	30.95
71	ภาษาญี่ปุ่น	3	4.23	9	12.68	13	18.31	11	15.49	11	15.49	7	9.86	3	4.23	6	8.45	8	11.27
658	รวม	12	1.82	75	11.40	179	27.20	133	20.21	66	10.03	30	4.56	28	4.26	52	7.90	83	12.61
	คณะเศรษฐศาสตร์และบริหารธุรกิจ																		
112	เศรษฐศาสตร์	1	0.89	11	9.82	35	31.25	24	21.43	13	11.61	4	3.57	5	4.46	5	4.46	14	12.50
110	การตลาด	2	1.82	14	12.73	28	25.45	18	16.36	9	8.18	8	7.27	9	8.18	9	8.18	13	11.82
126	การบัญชี	1	0.79	12	9.52	52	41.27	24	19.05	9	7.14	5	3.97	7	5.56	5	3.97	11	8.73
104	การประกอบการและการจัดการ	2	1.92	9	8.65	27	25.96	25	24.04	9	8.65	5	4.81	12	11.54	10	9.62	5	4.81
118	การจัดการธุรกิจการศึกษานวัตกรรม	2	1.69	14	11.86	27	22.88	25	21.19	12	10.17	8	6.78	8	6.78	9	7.63	13	11.02
570	รวม	8	1.40	60	10.53	169	29.65	116	20.35	52	9.12	30	5.26	41	7.19	38	6.67	56	9.82
	คณะศิลปกรรมศาสตร์																		
4	ดุริยางคศาสตร์ไทย	-	-	1	25.00	1	25.00	1	25.00	-	-	-	-	1	25.00	-	-	-	-
34	ดุริยางคศาสตร์สากล	1	2.94	2	5.88	7	20.59	9	26.47	3	8.82	1	2.94	3	8.82	7	20.59	1	2.94
27	ทัศนศิลป์	1	3.70	2	7.41	5	18.52	10	37.04	2	7.41	1	3.70	1	3.70	-	-	3	11.11
39	ศิลปะการแสดง	1	2.56	4	10.26	17	43.59	9	23.08	3	7.69	-	-	3	7.69	1	2.56	3	7.69
54	ศิลปะการออกแบบ	-	-	2	3.70	13	24.07	11	20.37	7	12.96	3	5.56	5	9.26	4	7.41	9	16.67
158	รวม	3	1.90	11	6.96	43	27.22	40	25.32	15	9.49	5	3.16	13	8.23	12	7.59	16	10.13

ตารางที่ ๒๕ (ต่อ) แสดงจำนวนและร้อยละของนิสิตใหม่ จำนวนตามคณะ วิชาเอกและรายได้ของนิสิตใหม่ ปีงบประมาณศึกษา 2561

คณะ/วิชาเอก	ผู้ตอบแบบสำรวจ	รายได้ของนิสิตต่อเดือน																	
		< 2,000 บาท		2,001-5,000		5,001-10,000		10,001-15,000		15,001-20,000		20,001-25,000		25,001-30,000		มากกว่า 30,000		อื่น ๆ/ไม่ระบุ	
		จำนวน	ร้อยละ	จำนวน	ร้อยละ	จำนวน	ร้อยละ	จำนวน	ร้อยละ	จำนวน	ร้อยละ	จำนวน	ร้อยละ	จำนวน	ร้อยละ	จำนวน	ร้อยละ	จำนวน	ร้อยละ
<b>คณะศึกษาศาสตร์</b>																			
การวัดและประเมินผลทางการศึกษา (4 ปี)	90	3	3.33	17	18.89	34	37.78	11	12.22	3	3.33	2	2.22	2	2.22	5	5.56	13	14.44
เทคโนโลยีและสื่อสารการศึกษา (4 ปี)	88	3	3.41	16	18.18	25	28.41	15	17.05	7	7.95	4	4.55	6	6.82	4	4.55	8	9.09
การศึกษานานาชาติ (5 ปี)	42	1	2.38	11	26.19	12	28.57	9	21.43	1	2.38	-	-	1	2.38	5	11.90	2	4.76
คณิตศาสตร์ (5 ปี)	54	1	1.85	9	16.67	13	24.07	6	11.11	3	5.56	2	3.70	4	7.41	10	18.52	6	11.11
พลศึกษา (5 ปี)	57	1	1.75	5	8.77	18	31.58	13	22.81	4	7.02	4	7.02	2	3.51	2	3.51	8	14.04
ภาษาไทย (5 ปี)	28	-	-	5	17.86	4	14.29	5	17.86	-	-	4	14.29	4	14.29	4	14.29	2	7.14
ภาษาอังกฤษ (5 ปี)	48	2	4.17	7	14.58	6	12.50	7	14.58	3	6.25	2	4.17	5	10.42	9	18.75	7	14.58
วิทยาศาสตร์ - เคมี (5 ปี)	40	1	2.50	4	10.00	16	40.00	5	12.50	2	5.00	2	5.00	2	5.00	6	15.00	2	5.00
วิทยาศาสตร์ - ชีววิทยา (5 ปี)	46	2	4.35	7	15.22	10	21.74	7	15.22	7	15.22	3	6.52	-	-	5	10.87	5	10.87
วิทยาศาสตร์ - ฟิสิกส์ (5 ปี)	42	-	-	8	19.05	6	14.29	8	19.05	4	9.52	-	-	2	4.76	6	14.29	8	19.05
สังคมศึกษา (5 ปี)	34	2	5.88	5	14.71	12	35.29	5	14.71	1	2.94	-	-	2	5.88	5	14.71	2	5.88
ศิลปศึกษา (5 ปี)	30	-	-	5	16.67	16	53.33	2	6.67	2	6.67	-	-	1	3.33	2	6.67	2	6.67
<b>รวม</b>	<b>599</b>	<b>16</b>	<b>2.67</b>	<b>99</b>	<b>16.53</b>	<b>172</b>	<b>28.71</b>	<b>93</b>	<b>15.53</b>	<b>37</b>	<b>6.18</b>	<b>23</b>	<b>3.84</b>	<b>31</b>	<b>5.18</b>	<b>63</b>	<b>10.52</b>	<b>65</b>	<b>10.85</b>
<b>คณะนิติศาสตร์</b>																			
นิติศาสตร์	539	9	1.67	47	8.72	160	29.68	90	16.70	48	8.91	25	4.64	49	9.09	51	9.46	60	11.13
<b>รวม</b>	<b>539</b>	<b>9</b>	<b>1.67</b>	<b>47</b>	<b>8.72</b>	<b>160</b>	<b>29.68</b>	<b>90</b>	<b>16.70</b>	<b>48</b>	<b>8.91</b>	<b>25</b>	<b>4.64</b>	<b>49</b>	<b>9.09</b>	<b>51</b>	<b>9.46</b>	<b>60</b>	<b>11.13</b>
<b>วิทยาลัยการจัดการเพื่อการพัฒนา</b>																			
การบริหารงานต้นน้ำและกระบวนการผู้เรียน	105	1	0.95	10	9.52	35	33.33	23	21.90	7	6.67	5	4.76	4	3.81	6	5.71	14	13.33
<b>รวม</b>	<b>105</b>	<b>1</b>	<b>0.95</b>	<b>10</b>	<b>9.52</b>	<b>35</b>	<b>33.33</b>	<b>23</b>	<b>21.90</b>	<b>7</b>	<b>6.67</b>	<b>5</b>	<b>4.76</b>	<b>4</b>	<b>3.81</b>	<b>6</b>	<b>5.71</b>	<b>14</b>	<b>13.33</b>
<b>รวมกลุ่มสาขานานาชาติและสังคมศาสตร์</b>	<b>2,629</b>	<b>49</b>	<b>1.86</b>	<b>302</b>	<b>11.49</b>	<b>758</b>	<b>28.83</b>	<b>495</b>	<b>18.83</b>	<b>225</b>	<b>8.56</b>	<b>118</b>	<b>4.49</b>	<b>166</b>	<b>6.31</b>	<b>222</b>	<b>8.44</b>	<b>294</b>	<b>11.18</b>
<b>รวมขงการศึกษาสงขลา</b>	<b>2,629</b>	<b>49</b>	<b>1.86</b>	<b>302</b>	<b>11.49</b>	<b>758</b>	<b>28.83</b>	<b>495</b>	<b>18.83</b>	<b>225</b>	<b>8.56</b>	<b>118</b>	<b>4.49</b>	<b>166</b>	<b>6.31</b>	<b>222</b>	<b>8.44</b>	<b>294</b>	<b>11.18</b>
<b>วิทยาลัยพัทลุง</b>																			
คณะนิติศาสตร์	89	3	3.37	12	13.48	32	35.96	15	16.85	7	7.87	4	4.49	7	7.87	5	5.62	4	4.49
นิติศาสตร์	89	3	3.37	12	13.48	32	35.96	15	16.85	7	7.87	4	4.49	7	7.87	5	5.62	4	4.49
<b>รวมกลุ่มสาขานานาชาติและสังคมศาสตร์</b>	<b>89</b>	<b>3</b>	<b>3.37</b>	<b>12</b>	<b>13.48</b>	<b>32</b>	<b>35.96</b>	<b>15</b>	<b>16.85</b>	<b>7</b>	<b>7.87</b>	<b>4</b>	<b>4.49</b>	<b>7</b>	<b>7.87</b>	<b>5</b>	<b>5.62</b>	<b>4</b>	<b>4.49</b>

ตารางที่ 34 (ต่อ) แสดงจำนวนและร้อยละของนิสิตใหม่ จำนวนตามคณะ วิชาเอกและรายได้ของบิดาเป็นจุดตัดยอดก่อน ประจําปีการศึกษา 2561

คณะ / วิชาเอก	ผู้ตอบแบบสำรวจ	รายได้ของบิดาต่อเดือน																			
		< 2,000 บาท		2,001-5,000		5,001-10,000		10,001-15,000		15,001-20,000		20,001-25,000		25,001-30,000		มากกว่า 30,000		อื่น ๆ / ไม่ระบุ			
		จำนวน	ร้อยละ	จำนวน	ร้อยละ	จำนวน	ร้อยละ	จำนวน	ร้อยละ	จำนวน	ร้อยละ	จำนวน	ร้อยละ	จำนวน	ร้อยละ	จำนวน	ร้อยละ	จำนวน	ร้อยละ		
คณะวิทยาการสุขภาพและการศึกษา การแพทย์แผนไทย สาธารณสุขศาสตร์ อักษรบัณฑิตและความปลอดภัย วิทยาศาสตร์การกีฬา	43 91 64 50 248	3	6.98	14	32.56	12	27.91	5	11.63	1	2.33	2	4.65	1	2.33	-	-	5	11.63		
		8	8.79	20	21.98	30	32.97	16	17.58	4	4.40	1	1.10	1	1.10	4	4.40	7	7.69		
		1	1.56	14	21.88	24	37.50	14	21.88	3	4.69	2	3.13	1	1.56	-	-	5	7.81		
		4	8.00	11	22.00	15	30.00	9	18.00	4	8.00	4	8.00	2	4.00	-	-	1	2.00		
		16	6.45	59	23.79	81	32.66	44	17.74	12	4.84	9	3.63	5	2.02	4	1.61	18	7.26		
คณะพยาบาลศาสตร์ พยาบาลศาสตร์	62 62	-	-	13	20.97	25	40.32	8	12.90	3	4.84	1	1.61	2	3.23	1	1.61	9	14.52		
		-	-	13	20.97	25	40.32	8	12.90	3	4.84	1	1.61	2	3.23	1	1.61	9	14.52		
รวมกลุ่มสาขาวิทยาศาสตร์สุขภาพ คณะวิทยาศาสตร์ คณิตศาสตร์ เคมี เคมีอุตสาหกรรม จุลชีววิทยา ชีววิทยา เทคโนโลยีสารสนเทศ ฟิสิกส์ เทคโนโลยีและการจัดการพลังงาน วิทยาการคอมพิวเตอร์ วิทยาศาสตร์การประมงและทรัพยากรทางน้ำ วิทยาศาสตร์สิ่งแวดล้อม สถิติ	310 44 24 10 14 34 10 9 - 19 11 16 2	16	5.16	72	23.23	106	34.19	52	16.77	15	4.84	10	3.23	7	2.26	5	1.61	27	8.71		
		2	4.55	12	27.27	24	54.55	2	4.55	-	-	-	-	-	-	-	1	2.27	3	6.82	
		-	-	6	25.00	8	33.33	4	16.67	1	4.17	1	4.17	2	8.33	2	8.33	-	-	-	
		1	10.00	2	20.00	6	60.00	1	10.00	-	-	-	-	-	-	-	-	1	7.14	1	7.14
		-	-	2	14.29	7	50.00	2	14.29	1	7.14	-	-	-	-	-	-	1	7.14	1	7.14
		-	-	8	23.53	10	29.41	4	11.76	3	8.82	1	2.94	4	11.76	2	5.88	2	5.88	2	5.88
		-	-	1	10.00	3	30.00	2	20.00	-	-	2	20.00	-	-	-	-	1	10.00	1	10.00
		-	-	3	33.33	-	-	-	-	-	-	1	11.11	-	-	1	11.11	-	-	3	33.33
		-	-	-	-	-	-	-	-	-	-	-	-	-	-	-	-	-	-	-	-
		-	-	3	15.79	9	47.37	2	10.53	2	10.53	2	10.53	1	5.26	-	-	1	5.26	1	5.26
		-	-	-	-	9	81.82	1	9.09	1	9.09	-	-	1	9.09	-	-	1	9.09	-	-
-	-	-	-	9	56.25	2	12.50	2	12.50	2	12.50	-	-	1	6.25	1	6.25	1	6.25		
-	-	-	-	-	-	1	50.00	1	50.00	1	50.00	-	-	-	-	-	-	-	-		
คณะเทคโนโลยีและการพัฒนาชุมชน เกษตรศาสตร์ สัตวศาสตร์ เทคโนโลยีการเกษตรและการพัฒนาชุมชน	193 20 22 21	3	1.55	37	19.17	85	44.04	21	10.88	11	5.70	6	3.11	8	4.15	10	5.18	12	6.22		
		-	-	2	10.00	6	30.00	3	15.00	3	15.00	1	5.00	1	5.00	2	10.00	2	10.00		
		2	9.09	5	22.73	7	31.82	2	9.09	1	4.55	-	-	1	4.55	1	4.55	3	13.64		
		-	-	1	4.76	10	47.62	4	19.05	1	4.76	-	-	1	4.76	1	4.76	3	14.29		
รวม	63	2	3.17	8	12.70	23	36.51	9	14.29	5	7.94	1	1.59	3	4.76	4	6.35	8	12.70		

ตารางที่ 34 (ต่อ) แสดงจำนวนและร้อยละของนิสิตใหม่ จำนวนตามคณะ วิชาเอกและรายได้ของบิดาในเบื้องต้น ประจำปีการศึกษา 2561

คณะ/วิชาเอก	ผู้ตอบแบบสำรวจ	รายได้ของบิดาต่อเดือน																		
		<2,000 บาท		2,001-5,000		5,001-10,000		10,001-15,000		15,001-20,000		20,001-25,000		25,001-30,000		มากกว่า 30,000		อื่น ๆ/ไม่ระบุ		
		จำนวน	ร้อยละ	จำนวน	ร้อยละ	จำนวน	ร้อยละ	จำนวน	ร้อยละ	จำนวน	ร้อยละ	จำนวน	ร้อยละ	จำนวน	ร้อยละ	จำนวน	ร้อยละ	จำนวน	ร้อยละ	
คณะวิศวกรรมศาสตร์	วิศวกรรมเมคคาทรอนิกส์	21	4.76	3	14.29	5	23.81	4	19.05	1	4.76	-	-	3	14.29	1	4.76	3	14.29	
		22	-	7	31.82	7	31.82	3	13.64	3	13.64	-	-	-	-	-	-	2	9.09	
		43	2.33	10	23.26	12	27.91	7	16.28	4	9.30	-	-	3	6.98	1	2.33	5	11.63	
คณะอุตสาหกรรมเกษตรและชีวภาพ	วิทยาศาสตร์และเทคโนโลยีอาหาร	17	-	2	11.76	7	41.18	4	23.53	2	11.76	-	-	-	-	-	-	2	11.76	
		17	-	2	11.76	7	41.18	4	23.53	2	11.76	-	-	-	-	-	-	2	11.76	
รวมกลุ่มสาขาวิทยาศาสตร์และเทคโนโลยี	รวม	316	6	1.90	57	18.04	127	40.19	41	12.97	22	6.96	7	2.22	14	4.43	15	4.75	27	8.54
		715	25	3.50	141	19.72	265	37.06	108	15.10	44	6.15	21	2.94	28	3.92	25	3.50	58	8.11
		3,344	74	2.21	443	13.25	1,023	30.59	603	18.03	269	8.04	139	4.16	194	5.80	247	7.39	352	10.53

ตารางที่ 35 แสดงจำนวนและร้อยละของนิสิตใหม่ จำนวนตามคณะ วิชาเอกและภูมิภาคของมหาวิทยาลัย ประจำปีการศึกษา 2561

คณะ/วิชาเอก	ผู้ตอบแบบสำรวจ	ภูมิภาคของมหาวิทยาลัย																
		ใต้		กลาง		ตะวันออก		ตะวันตก		เหนือ		กรุงเทพฯ		ต่างประเทศ		ไม่ระบุ		
		จำนวน	ร้อยละ	จำนวน	ร้อยละ	จำนวน	ร้อยละ	จำนวน	ร้อยละ	จำนวน	ร้อยละ	จำนวน	ร้อยละ	จำนวน	ร้อยละ	จำนวน	ร้อยละ	
วิทยาลัยสงขลา																		
คณะมนุษยศาสตร์และสังคมศาสตร์																		
การจัดการทรัพยากรมนุษย์	69	97.10	1	1.45	-	-	-	-	-	-	-	-	-	-	-	-	-	-
การบริหารและพัฒนาชุมชน	55	94.55	-	-	-	-	-	-	-	-	-	-	-	-	-	-	-	-
รัฐประศาสนศาสตร์	38	97.37	-	-	-	-	-	-	-	-	-	-	-	-	-	-	-	-
ประวัติศาสตร์	44	97.73	-	-	1	2.27	-	-	-	-	-	-	-	-	-	-	-	-
การปกครองท้องถิ่น	-	#DIV/0!	-	#DIV/0!	-	#DIV/0!	-	#DIV/0!	-	#DIV/0!	-	#DIV/0!	-	#DIV/0!	-	#DIV/0!	-	#DIV/0!
ภาษาไทย	43	97.67	1	2.33	-	-	-	-	-	-	-	-	-	-	-	-	-	-
ภาษาบาลี	29	96.55	-	-	-	-	-	-	-	-	-	-	-	-	-	-	-	-
ภาษาจีน	65	96.92	1	1.54	-	-	-	-	-	-	-	-	-	-	-	-	-	-
ภาษาอังกฤษ	120	96.67	1	0.83	-	-	2	1.67	1	0.83	-	-	-	-	-	-	-	-
บรรณารักษศาสตร์และสารนิเทศศึกษา	46	100.00	-	-	-	-	-	-	-	-	-	-	-	-	-	-	-	-
นิติศาสตร์	36	100.00	-	-	-	-	-	-	-	-	-	-	-	-	-	-	-	-
นิเทศศาสตร์	42	95.24	1	2.38	-	-	-	-	-	-	-	-	-	-	-	-	-	-
ภาษาญี่ปุ่น	71	95.77	1	1.41	-	-	-	-	-	-	-	-	-	-	-	-	-	-
รวม	658	96.96	6	0.91	1	0.15	2	0.30	5	0.76	4	0.61	2	0.30	-	-	-	-
คณะเศรษฐศาสตร์และบริหารธุรกิจ																		
เศรษฐศาสตร์	112	95.54	1	0.89	1	0.89	-	-	-	-	-	-	-	-	-	-	-	-
การตลาด	110	97.27	2	1.82	-	-	-	-	1	0.91	-	-	-	-	-	-	-	-
การบัญชี	126	99.21	1	0.79	-	-	-	-	-	-	-	-	-	-	-	-	-	-
การประกอบการและการจัดการ	104	97.12	1	0.96	1	0.96	-	-	1	0.96	-	-	-	-	-	-	-	-
การจัดการธุรกิจการพาณิชย์	118	95.76	1	0.85	-	-	1	0.85	1	0.85	1	0.85	1	0.85	-	-	-	-
รวม	570	97.02	6	1.05	2	0.35	1	0.18	3	0.53	3	0.53	2	0.35	-	-	-	-
คณะศิลปกรรมศาสตร์																		
ดุริยางคศาสตร์ไทย	4	100.00	-	-	-	-	-	-	-	-	-	-	-	-	-	-	-	-
ดุริยางคศาสตร์สากล	34	94.12	-	-	-	-	-	-	-	-	-	-	-	-	-	-	-	-
ทัศนศิลป์	27	100.00	-	-	-	-	-	-	-	-	-	-	-	-	-	-	-	-
ศิลปะการแสดง	39	97.44	-	-	-	-	-	-	-	-	-	-	-	-	-	-	-	-
ศิลปะการออกแบบ	54	100.00	-	-	-	-	-	-	-	-	-	-	-	-	-	-	-	-
รวม	158	98.10	-	-	-	-	-	-	-	-	-	-	-	-	-	-	-	-

ตารางที่ 3.5 (ต่อ) แสดงจำนวนและร้อยละของนิสิตใหม่ จำนวนตามคณะ วิชาเอกและภูมิภาคของมารดา ประจำปีการศึกษา 2561

คณะ/วิชาเอก	ผู้ตอบแบบสำรวจ	ภูมิภาคของมารดา																			
		ใต้		กลาง		ตะวันออกเฉียง		ตะวันออก		ตะวันตก		ตะวันออกเฉียง		เหนือ		กรุงเทพฯ		ต่างประเทศ		ไม่ระบุ	
		จำนวน	ร้อยละ	จำนวน	ร้อยละ	จำนวน	ร้อยละ	จำนวน	ร้อยละ	จำนวน	ร้อยละ	จำนวน	ร้อยละ	จำนวน	ร้อยละ	จำนวน	ร้อยละ	จำนวน	ร้อยละ	จำนวน	ร้อยละ
คณะศึกษาศาสตร์	90	89	98.89	-	-	-	-	-	-	1	1.11	-	-	-	-	-	-	-	-	-	-
	การวัดและประเมินทางการศึกษา (4 ปี)																				
	เทคโนโลยีและสื่อสารการศึกษา (4 ปี)	88	86	97.73	-	1	1.14	-	-	-	-	-	-	1	1.14	-	-	-	-	-	-
	การศึกษานานาชาติ (5 ปี)	42	42	100.00	-	-	-	-	-	-	-	-	-	-	-	-	-	-	-	-	-
	คณิตศาสตร์ (5 ปี)	54	53	98.15	-	-	-	-	-	-	-	1	1.75	-	-	-	-	-	-	-	-
	พลศึกษา (5 ปี)	57	56	98.25	-	-	-	-	-	-	-	-	-	1	1.75	-	-	-	-	-	-
	ภาษาไทย (5 ปี)	28	26	92.86	-	-	-	-	-	-	-	-	-	1	3.57	1	3.57	-	-	-	-
	ภาษาอังกฤษ (5 ปี)	48	46	95.83	-	-	-	-	-	1	2.08	-	-	-	-	-	-	-	-	-	-
	วิทยาศาสตร์ - คณิต (5 ปี)	40	37	92.50	1	2.50	-	-	-	-	-	1	2.50	-	-	1	2.50	-	-	-	-
	วิทยาศาสตร์ - ชีววิทยา (5 ปี)	46	45	97.83	-	-	-	-	1	2.17	-	-	-	-	-	-	-	-	-	-	-
	วิทยาศาสตร์ - ฟิสิกส์ (5 ปี)	42	42	100.00	-	-	-	-	-	-	-	-	-	-	-	-	-	-	-	-	-
	สังคมศึกษา (5 ปี)	34	34	100.00	-	-	-	-	-	-	-	-	-	-	-	-	-	-	-	-	-
	ศิลปศึกษา (5 ปี)	30	29	96.67	-	-	-	-	-	-	-	-	-	-	-	-	1	3.33	-	-	-
<b>รวม</b>	<b>599</b>	<b>585</b>	<b>97.66</b>	<b>1</b>	<b>0.17</b>	<b>2</b>	<b>0.33</b>	<b>2</b>	<b>0.33</b>	<b>2</b>	<b>0.33</b>	<b>2</b>	<b>0.33</b>	<b>4</b>	<b>0.67</b>	<b>3</b>	<b>0.50</b>	<b>-</b>	<b>-</b>	<b>-</b>	<b>-</b>
คณะนิติศาสตร์																					
	นิติศาสตร์	539	528	97.96	1	0.19	-	-	-	2	0.37	2	0.37	2	0.37	4	0.74	-	-	-	-
วิทยาลัยการจัดการเพื่อการพัฒนา การบริหารงานตำรวจและกระบวนการยุติธรรม		539	528	97.96	1	0.19	-	-	-	2	0.37	2	0.37	2	0.37	4	0.74	-	-	-	-
		105	105	100.00	-	-	-	-	-	-	-	-	-	-	-	-	-	-	-	-	-
	<b>รวม</b>	<b>105</b>	<b>105</b>	<b>100.00</b>	<b>-</b>	<b>-</b>	<b>-</b>	<b>-</b>	<b>-</b>	<b>-</b>	<b>-</b>	<b>-</b>	<b>-</b>	<b>-</b>	<b>-</b>	<b>-</b>	<b>-</b>	<b>-</b>	<b>-</b>	<b>-</b>	<b>-</b>
รวมคณะมนุษยศาสตร์และสังคมศาสตร์		2,629	2,564	97.53	14	0.53	5	0.19	8	0.30	13	0.49	14	0.53	11	0.42	-	-	-	-	-
	รวมคณะศึกษาศาสตร์	2,629	2,564	97.53	14	0.53	5	0.19	8	0.30	13	0.49	14	0.53	11	0.42	-	-	-	-	-
วิทยาลัยพัฒนสูง คณะนิติศาสตร์ นิติศาสตร์																					
		89	85	95.51	1	1.12	-	-	1	1.12	1	1.12	1	1.12	-	-	-	-	-	-	-
	<b>รวมคณะมนุษยศาสตร์และสังคมศาสตร์</b>	<b>89</b>	<b>85</b>	<b>95.51</b>	<b>1</b>	<b>1.12</b>	<b>-</b>	<b>-</b>	<b>1</b>	<b>1.12</b>	<b>1</b>	<b>1.12</b>	<b>1</b>	<b>1.12</b>	<b>-</b>	<b>-</b>	<b>-</b>	<b>-</b>	<b>-</b>	<b>-</b>	<b>-</b>

ตารางที่ 35 (ต่อ) แสดงจำนวนและร้อยละของนิสิตใหม่ จำแนกตามคณะ วิชาเอกและภูมิภาคของมารดา ประจำปีการศึกษา 2561

คณะ/วิชาเอก	ผู้ตอบแบบสำรวจ	ภูมิลำเนาของมารดา																	
		ใต้		กลาง		ตะวันออก		ตะวันตก		เหนือ		ต่างประเทศ		ไม่ระบุ					
		จำนวน	ร้อยละ	จำนวน	ร้อยละ	จำนวน	ร้อยละ	จำนวน	ร้อยละ	จำนวน	ร้อยละ	จำนวน	ร้อยละ	จำนวน	ร้อยละ				
คณะวิทยาการสุขภาพและการกีฬา การแพทย์แผนไทย สาธารณสุขศาสตร์ อาชีวอนามัยและความปลอดภัย วิทยาศาสตร์การกีฬา	43	42	97.67	-	-	-	-	-	-	-	-	-	-	-	-	-	-		
	91	49	53.85	-	-	-	-	-	-	-	-	-	-	-	-	-	-		
	64	91	142.19	-	-	-	-	-	-	-	-	-	-	-	-	-	-		
	50	64	128.00	-	-	-	-	-	-	-	-	-	-	-	-	-	-		
	รวม	248	246	99.19	-	-	-	-	-	-	-	-	-	-	-	-	-	-	
คณะพยาบาลศาสตร์ พยาบาลศาสตร์	62	61	98.39	-	-	-	-	-	-	-	-	-	-	-	-	-	-	-	
	รวม	62	61	98.39	-	-	-	-	-	-	-	-	-	-	-	-	-	-	
รวมกลุ่มสาขาวิทยาศาสตร์สุขภาพ	310	307	99.03	-	-	-	-	-	-	-	-	-	-	-	-	-	-	-	
คณะวิทยาศาสตร์ เคมี เคมีอุตสาหกรรม จุลชีววิทยา ชีววิทยา เทคโนโลยีสารสนเทศ ฟิสิกส์ เทคโนโลยีและการจัดการพลังงาน วิทยาการคอมพิวเตอร์ วิทยาศาสตร์การประมงและทรัพยากรทางน้ำ วิทยาศาสตร์สิ่งแวดล้อม สถิติ	44	40	90.91	1	2.27	-	-	-	-	-	-	-	-	-	-	-	-	-	-
	24	24	100.00	-	-	-	-	-	-	-	-	-	-	-	-	-	-	-	-
	10	10	100.00	-	-	-	-	-	-	-	-	-	-	-	-	-	-	-	-
	14	14	100.00	-	-	-	-	-	-	-	-	-	-	-	-	-	-	-	-
	34	34	100.00	-	-	-	-	-	-	-	-	-	-	-	-	-	-	-	-
	10	10	100.00	-	-	-	-	-	-	-	-	-	-	-	-	-	-	-	-
	9	9	100.00	-	-	-	-	-	-	-	-	-	-	-	-	-	-	-	-
	-	-	#DIV/0!	-	#DIV/0!	-	-	-	-	-	-	-	-	-	-	-	-	-	-
	19	19	100.00	-	-	-	-	-	-	-	-	-	-	-	-	-	-	-	-
	11	11	100.00	-	-	-	-	-	-	-	-	-	-	-	-	-	-	-	-
16	16	100.00	-	-	-	-	-	-	-	-	-	-	-	-	-	-	-	-	
2	2	100.00	-	-	-	-	-	-	-	-	-	-	-	-	-	-	-	-	
รวม	193	189	97.93	1	0.52	-	-	-	-	-	-	-	-	-	-	-	-	-	-
คณะเทคโนโลยีและการพัฒนาชุมชน เกษตรศาสตร์ สัตวศาสตร์ เทคโนโลยีการเกษตรและการพัฒนาชุมชน	20	20	100.00	-	-	-	-	-	-	-	-	-	-	-	-	-	-	-	-
	22	21	95.45	-	-	-	-	-	-	-	-	-	-	-	-	-	-	-	-
	21	21	100.00	-	-	-	-	-	-	-	-	-	-	-	-	-	-	-	-
	รวม	63	62	98.41	-	-	-	-	-	-	-	-	-	-	-	-	-	-	-



ตารางที่ 35 (ต่อ) แสดงจำนวนและร้อยละของนิสิตใหม่ จำแนกตามคณะ วิทยาลัยและภูมิภาค ประจำปีการศึกษา 2561

คณะ/วิทยาลัย	ผู้ตอบแบบสำรวจ	ภูมิภาคของมารดา															
		ใต้		กลาง		ตะวันออก		ตะวันตก		ตะวันออกเฉียงเหนือ		กรุงเทพฯ		ต่างประเทศ		ไม่ระบุ	
		จำนวน	ร้อยละ	จำนวน	ร้อยละ	จำนวน	ร้อยละ	จำนวน	ร้อยละ	จำนวน	ร้อยละ	จำนวน	ร้อยละ	จำนวน	ร้อยละ	จำนวน	ร้อยละ
คณะวิศวกรรมศาสตร์	21	100.00	-	-	-	-	-	-	-	-	-	-	-	-	-	-	-
	22	100.00	-	-	-	-	-	-	-	-	-	-	-	-	-	-	-
	43	100.00	-	-	-	-	-	-	-	-	-	-	-	-	-	-	-
คณะอุตสาหกรรมเกษตรและชีวภาพ วิทยาลัยศาสตร์และเทคโนโลยีอาหาร	17	100.00	-	-	-	-	-	-	-	-	-	-	-	-	-	-	-
	17	100.00	-	-	-	-	-	-	-	-	-	-	-	-	-	-	-
	316	98.42	1	0.32	-	-	2	0.63	2	0.63	-	-	-	-	-	-	-
รวมกลุ่มสาขาวิทยาศาสตร์และเทคโนโลยี	715	98.32	2	0.28	-	-	3	0.42	5	0.70	1	0.14	1	0.14	-	-	-
	3,344	97.70	16	0.48	5	0.15	11	0.33	18	0.54	15	0.45	12	0.36	-	-	-



ตารางที่ 36 (ต่อ) แสดงจำนวนและร้อยละของนิสิตใหม่ จำแนกตามคณะ วิทยาเขตและวุฒิสูงสุดของมารดา ประจำปีการศึกษา 2561

คณะ/วิทยาเขต	ผู้ตอบแบบสำรวจ	วุฒิการศึกษามารดาของมารดา																				
		ประถมศึกษา		มัธยมศึกษา		มัธยมศึกษาตอนต้น		มัธยมศึกษาตอนปลาย		อนุปริญญา		ปวช.		ปวศ.		ปริญญาตรี		อื่นๆ/ไม่ระบุ				
		จำนวน	ร้อยละ	จำนวน	ร้อยละ	จำนวน	ร้อยละ	จำนวน	ร้อยละ	จำนวน	ร้อยละ	จำนวน	ร้อยละ	จำนวน	ร้อยละ	จำนวน	ร้อยละ	จำนวน	ร้อยละ			
คณะศึกษาศาสตร์	การวัดและประเมินผลทางการศึกษา (4 ปี)	90	41	45.56	15	16.67	13	14.44	4	4.44	6	6.67	5	5.56	1	1.11	-	-	3	3.33	2	2.22
	เทคโนโลยีและสื่อสารการศึกษา (4 ปี)	88	31	35.23	15	17.05	14	15.91	3	3.41	7	7.95	14	15.91	1	1.14	-	-	3	3.41	-	-
	การศึกษารัฐประวัติ (5 ปี)	42	11	26.19	6	14.29	9	21.43	2	4.76	2	4.76	8	19.05	1	2.38	-	-	3	7.14	-	-
	คณิตศาสตร์ (5 ปี)	54	14	25.93	6	11.11	4	7.41	4	7.41	1	1.85	18	33.33	3	5.56	-	-	4	7.41	-	-
	พลศึกษา (5 ปี)	57	16	28.07	12	21.05	10	17.54	2	3.51	2	3.51	13	22.81	2	3.51	-	-	-	-	-	-
	ภาษาไทย (5 ปี)	28	10	35.71	2	7.14	2	7.14	1	3.57	2	7.14	5	17.86	5	17.86	-	-	1	3.57	-	-
	ภาษาอังกฤษ (5 ปี)	48	12	25.00	6	12.50	7	14.58	2	4.17	2	4.17	12	25.00	5	10.42	-	-	2	4.17	-	-
	วิทยาศาสตร์ - เคมี (5 ปี)	40	17	42.50	7	17.50	4	10.00	-	-	4	10.00	5	12.50	2	5.00	-	-	-	-	1	2.50
	วิทยาศาสตร์ - ชีววิทยา (5 ปี)	46	22	47.83	4	8.70	7	15.22	3	6.52	3	6.52	5	10.87	2	4.35	-	-	-	-	-	-
	วิทยาศาสตร์ - ฟิสิกส์ (5 ปี)	42	14	33.33	8	19.05	9	21.43	1	2.38	5	11.90	3	7.14	1	2.38	-	-	1	2.38	-	-
คณะศึกษาศาสตร์	ส่งมศึกษา (5 ปี)	34	11	32.35	6	17.65	7	20.59	-	-	2	5.88	7	20.59	1	2.94	-	-	-	-	-	-
	ศิลปศึกษา (5 ปี)	30	14	46.67	5	16.67	2	6.67	2	6.67	-	-	4	13.33	-	-	-	-	3	10.00	-	-
คณะนิติศาสตร์	นิติศาสตร์	599	213	35.56	92	15.36	88	14.69	24	4.01	36	6.01	99	16.53	24	4.01	-	-	20	3.34	3	0.50
	นิติศาสตร์	539	171	31.73	87	16.14	101	18.74	31	5.75	24	4.45	78	14.47	23	4.27	-	-	16	2.97	8	1.48
วิทยาลัยการจัดการเพื่อการพัฒนา	วิทยาลัยการจัดการเพื่อการพัฒนา	539	171	31.73	87	16.14	101	18.74	31	5.75	24	4.45	78	14.47	23	4.27	-	-	16	2.97	8	1.48
	การบริหารงานตำรวจและกระบวนการยุติธรรม	105	38	36.19	18	17.14	19	18.10	10	9.52	5	4.76	9	8.57	4	3.81	-	-	2	1.90	-	-
วิทยาลัยนานาชาติ	วิทยาลัยนานาชาติและสังคมศาสตร์	2,629	915	34.80	398	15.14	477	18.14	158	6.01	144	5.48	353	13.43	75	2.85	2	0.08	74	2.81	33	1.26
	วิทยาลัยนานาชาติ	2,629	915	34.80	398	15.14	477	18.14	158	6.01	144	5.48	353	13.43	75	2.85	2	0.08	74	2.81	33	1.26
วิทยาลัยนานาชาติ	วิทยาลัยนานาชาติ	89	35	39.33	12	13.48	17	19.10	5	5.62	3	3.37	7	7.87	2	2.25	-	-	4	4.49	4	4.49
	วิทยาลัยนานาชาติและสังคมศาสตร์	89	35	39.33	12	13.48	17	19.10	5	5.62	3	3.37	7	7.87	2	2.25	-	-	4	4.49	4	4.49

ตารางที่ 36 (ต่อ) แสดงจำนวนและร้อยละของบัณฑิตใหม่ จำนวนตามคณะ วิชาเอกและวุฒิสถุดของมารดา ประจำปีการศึกษา 2561

คณะ/วิชาเอก	ผู้ตอบแบบสำรวจ	ปฏิบัติการสัมฤทธิ์ของมารดา																					
		ประถมศึกษา		มัธยมศึกษา		อาชีวศึกษา		อนุปริญญา		ปตรี		ปโท		ปเอก		ไม่มีวุฒิ		อื่นๆ/ไม่ระบุ					
		จำนวน	ร้อยละ	จำนวน	ร้อยละ	จำนวน	ร้อยละ	จำนวน	ร้อยละ	จำนวน	ร้อยละ	จำนวน	ร้อยละ	จำนวน	ร้อยละ	จำนวน	ร้อยละ	จำนวน	ร้อยละ				
คณะวิทยาการสุขภาพและการศึกษา การแพทย์แผนไทย สาธารณสุขศาสตร์ อิทธิอนามัยและความปลอดภัย วิทยาศาสตร์การกีฬา	43	20	46.51	11	25.58	6	13.95	-	-	1	2.33	2	4.65	-	-	2	4.65	1	2.33				
	91	43	47.25	18	19.78	10	10.99	3	3.30	9	9.89	4	4.40	1	1.10	2	2.20	1	1.10				
	64	36	56.25	10	15.63	10	15.63	2	3.13	2	3.13	1	1.56	-	-	3	4.69	-	-				
	50	19	38.00	8	16.00	9	18.00	3	6.00	2	4.00	6	12.00	-	-	2	4.00	1	2.00				
	248	118	47.58	47	18.95	35	14.11	8	3.23	14	5.65	13	5.24	1	0.40	-	-	9	3.63	3	1.21		
คณะพยาบาลศาสตร์ พยาบาลศาสตร์	62	29	46.77	13	20.97	12	19.35	1	1.61	2	3.23	3	4.84	-	-	1	1.61	1	1.61				
	62	29	46.77	13	20.97	12	19.35	1	1.61	2	3.23	3	4.84	-	-	1	1.61	1	1.61				
รวม	310	147	47.42	60	19.35	47	15.16	9	2.90	16	5.16	16	5.16	1	0.32	-	-	10	3.23	4	1.29		
คณะวิทยาศาสตร์ เคมีศาสตร์ เคมี เคมีอุตสาหกรรม จุลชีววิทยา ชีววิทยา เทคโนโลยีสารสนเทศ ฟิสิกส์ เทคโนโลยีและการจัดการพลังงาน วิทยาการคอมพิวเตอร์ วิทยาศาสตร์การประมงและทรัพยากรทางน้ำ วิทยาศาสตร์สิ่งแวดล้อม สถิติ	44	21	47.73	6	13.64	8	18.18	3	6.82	1	2.27	2	4.55	1	2.27	-	-	1	2.27	1	2.27		
	24	10	41.67	3	12.50	6	25.00	-	-	2	8.33	2	8.33	-	-	1	4.17	-	-	-	-		
	10	6	60.00	1	10.00	1	10.00	1	10.00	-	-	-	-	-	-	1	10.00	-	-	-	-		
	14	8	57.14	2	14.29	3	21.43	-	-	1	7.14	-	-	-	-	-	-	-	-	-	-		
	34	12	35.29	6	17.65	6	17.65	1	2.94	3	8.82	2	5.88	1	2.94	-	-	3	8.82	-	-		
	10	3	30.00	3	30.00	1	10.00	-	-	-	-	2	20.00	-	-	1	10.00	-	-	-	-		
	9	4	44.44	-	-	3	33.33	-	-	1	11.11	-	-	-	-	1	11.11	-	-	-	-		
	-	-	#DIV/0!	-	#DIV/0!	-	#DIV/0!	-	#DIV/0!	-	#DIV/0!	-	#DIV/0!	-	#DIV/0!	-	#DIV/0!	-	#DIV/0!	-	#DIV/0!	-	5.26
	19	4	21.05	4	21.05	4	21.05	1	5.26	-	-	5	26.32	-	-	-	-	-	-	-	-	-	
	11	3	27.27	3	27.27	4	36.36	-	-	-	-	1	9.09	-	-	-	-	-	-	-	-	-	
	16	8	50.00	4	25.00	2	12.50	-	-	1	6.25	1	6.25	-	-	-	-	-	-	-	-	-	
	2	-	-	2	100.00	-	-	-	-	-	-	-	-	-	-	-	-	-	-	-	-	-	
	รวม	193	79	40.93	34	17.62	38	19.69	6	3.11	8	4.15	16	8.29	2	1.04	-	-	8	4.15	2	1.04	
คณะเทคโนโลยีและการพัฒนาชุมชน เกษตรศาสตร์ ศึกษาศาสตร์ เทคโนโลยีการเกษตรและการพัฒนาชุมชน	20	7	35.00	3	15.00	5	25.00	1	5.00	-	-	1	5.00	3	15.00	-	-	-	-	-	-	-	
	22	12	54.55	3	13.64	2	9.09	1	4.55	-	-	3	13.64	-	-	1	4.55	-	-	1	4.55	-	
	21	9	42.86	4	19.05	2	9.52	1	4.76	-	-	3	14.29	1	4.76	-	-	1	4.76	-	-		
	63	28	44.44	10	15.87	9	14.29	3	4.76	-	-	7	11.11	4	6.35	-	-	2	3.17	-	-		

ตารางที่ 3.6 (ต่อ) แสดงจำนวนและร้อยละของนิสิตใหม่ จำนวนตามคณะ วิชาเอกและวุฒิสูงสุดของมารดา ประจำปีการศึกษา 2561

คณะ/วิชาเอก	ผู้ตอบแบบสำรวจ	วุฒิการศึกษามารดา																						
		ประถมศึกษามารดา		มัธยมศึกษา		มัธยมศึกษาตอนต้น		มัธยมศึกษาตอนปลาย		อาชีวศึกษามารดา		อปรริญญา		ปตรี		ปโท		ปเอก		ไม่มีวุฒิ		อื่น ๆ/ไม่ระบุ		
		จำนวน	ร้อยละ	จำนวน	ร้อยละ	จำนวน	ร้อยละ	จำนวน	ร้อยละ	จำนวน	ร้อยละ	จำนวน	ร้อยละ	จำนวน	ร้อยละ	จำนวน	ร้อยละ	จำนวน	ร้อยละ	จำนวน	ร้อยละ	จำนวน	ร้อยละ	
คณะศึกษาศาสตร์	21	10	47.62	2	9.52	4	19.05	2	9.52	2	9.52	-	-	2	9.52	1	4.76	-	-	-	-	-	-	
วิศวกรรมคณากรนิสิต	22	8	36.36	3	13.64	7	31.82	1	4.55	1	4.55	2	9.09	1	4.55	-	-	-	-	-	-	-	-	
รวม	43	18	41.86	5	11.63	11	25.58	3	6.98	3	6.98	2	4.65	3	6.98	1	2.33	-	-	-	-	-	-	
คณะอุตสาหกรรมเกษตรและชีวภาพ	17	11	64.71	-	-	1	5.88	-	-	-	-	3	17.65	2	11.76	-	-	-	-	-	-	-	-	
รวม	17	11	64.71	-	-	1	5.88	-	-	-	-	3	17.65	2	11.76	-	-	-	-	-	-	-	-	
รวมกลุ่มสาขาวิทยาศาสตร์และเทคโนโลยี	316	136	43.04	49	15.51	59	18.67	12	3.80	13	4.11	28	8.86	7	2.22	-	-	-	-	-	10	3.16	2	0.63
รวมเขตการศึกษาพิเศษ	715	318	44.48	121	16.92	123	17.20	26	3.64	32	4.48	51	7.13	10	1.40	-	-	-	-	-	24	3.36	10	1.40
รวมระดับปริญญาตรี	3,344	1,233	36.87	519	15.52	600	17.94	184	5.50	176	5.26	404	12.08	85	2.54	2	0.06	2	0.06	98	2.93	43	1.29	

ตารางที่ 37 แสดงจำนวนและร้อยละของนิสิตใหม่ จำนวนตามคณะ วิชาเอกและอาชีพหลักของมารดา ประจำปีการศึกษา 2561

คณะ / วิชาเอก	ผู้ตอบแบบสำรวจ	อาชีพหลักของมารดา																
		รับราชการ / พนักงาน/ ลูกจ้างราชการ		พนักงานรัฐวิสาหกิจ		พนักงาน/ลูกจ้างเอกชน		เกษตรกร/ประมง		ค้าขายธุรกิจส่วนตัว/อาชีพอิสระ/รับจ้าง		ไม่ประกอบอาชีพ		อื่นๆ/ไม่ระบุ				
		จำนวน	ร้อยละ	จำนวน	ร้อยละ	จำนวน	ร้อยละ	จำนวน	ร้อยละ	จำนวน	ร้อยละ	จำนวน	ร้อยละ	จำนวน	ร้อยละ			
<b>วิทยาลัยสงฆ์</b>																		
<b>คณะมนุษยศาสตร์และสังคมศาสตร์</b>																		
การจัดการบริหารมนุษย์	69	9	13.04	-	-	5	7.25	21	30.43	26	37.68	-	-	8	11.59			
การบริหารและพัฒนาชุมชน	55	2	3.64	-	-	3	5.45	15	27.27	24	43.64	3	5.45	8	14.55			
รัฐประศาสนศาสตร์	38	5	13.16	-	-	1	2.63	9	23.68	13	34.21	2	5.26	8	21.05			
ประวัติศาสตร์	44	6	13.64	-	-	3	6.82	10	22.73	23	52.27	-	-	2	4.55			
การปกครองท้องถิ่น	-	-	#DIV/0!	-	#DIV/0!	-	#DIV/0!	-	#DIV/0!	-	#DIV/0!	-	#DIV/0!	-	#DIV/0!			
ภาษาไทย	43	6	13.95	-	-	2	4.65	11	25.58	19	44.19	2	4.65	5	11.63			
ภาษาบาลี	29	2	6.90	2	6.90	1	3.45	1	3.45	18	62.07	-	-	3	10.34			
ภาษาจีน	65	4	6.15	-	-	3	4.62	10	15.38	35	53.85	5	7.69	8	12.31			
ภาษาอังกฤษ	120	11	9.17	1	0.83	12	10.00	27	22.50	51	42.50	9	7.50	9	7.50			
บรรณารักษศาสตร์และสารนิเทศศึกษา	46	1	2.17	1	2.17	4	8.70	10	21.74	23	50.00	3	6.52	4	8.70			
นิติศาสตร์	36	5	13.89	-	-	1	2.78	10	27.78	13	36.11	2	5.56	5	13.89			
นิเทศศาสตร์	42	5	11.90	1	2.38	3	7.14	5	11.90	21	50.00	2	4.76	5	11.90			
ภาษาญี่ปุ่น	71	9	12.68	1	1.41	7	9.86	6	8.45	32	45.07	5	7.04	11	15.49			
<b>รวม</b>	<b>658</b>	<b>65</b>	<b>9.88</b>	<b>6</b>	<b>0.91</b>	<b>45</b>	<b>6.84</b>	<b>135</b>	<b>20.52</b>	<b>298</b>	<b>45.29</b>	<b>33</b>	<b>5.02</b>	<b>76</b>	<b>11.55</b>			
<b>คณะเศรษฐศาสตร์และบริหารธุรกิจ</b>																		
เศรษฐศาสตร์	112	5	4.46	-	-	3	2.68	30	26.79	61	54.46	3	2.68	10	8.93			
การตลาด	110	2	1.82	-	-	6	5.45	19	17.27	59	53.64	5	4.55	19	17.27			
การบัญชี	126	11	8.73	-	-	6	4.76	43	34.13	43	34.13	8	6.35	15	11.90			
การประกอบการและการจัดการ	104	7	6.73	-	-	8	7.69	22	21.15	48	46.15	9	8.65	10	9.62			
การจัดการธุรกิจการค้าสมัยใหม่	118	7	5.93	-	-	5	4.24	20	16.95	63	53.39	7	5.93	16	13.56			
<b>รวม</b>	<b>570</b>	<b>32</b>	<b>5.61</b>	<b>-</b>	<b>-</b>	<b>28</b>	<b>4.91</b>	<b>134</b>	<b>23.51</b>	<b>274</b>	<b>48.07</b>	<b>32</b>	<b>5.61</b>	<b>70</b>	<b>12.28</b>			
<b>คณะศิลปกรรมศาสตร์</b>																		
ดุริยางคศาสตร์ไทย	4	-	-	-	-	-	-	1	25.00	3	75.00	-	-	-	-			
ดุริยางคศาสตร์สากล	34	8	23.53	-	-	2	5.88	2	5.88	18	52.94	-	-	4	11.76			
ทัศนศิลป์	27	-	-	-	-	-	-	6	22.22	17	62.96	2	7.41	2	7.41			
ศิลปะการแสดง	39	1	2.56	1	2.56	6	15.38	10	25.64	18	46.15	1	2.56	2	5.13			
ศิลปะการออกแบบ	54	5	9.26	1	1.85	3	5.56	6	11.11	29	53.70	2	3.70	8	14.81			
<b>รวม</b>	<b>158</b>	<b>14</b>	<b>8.86</b>	<b>2</b>	<b>1.27</b>	<b>11</b>	<b>6.96</b>	<b>25</b>	<b>15.82</b>	<b>85</b>	<b>53.80</b>	<b>5</b>	<b>3.16</b>	<b>16</b>	<b>10.13</b>			

ตารางที่ 37 (ต่อ) แสดงจำนวนและร้อยละของนิสิตใหม่ จำนวนตามคณะ วิชาเอกและอาชีพหลักสูตรปีการศึกษา 2561

คณะ / วิชาเอก	ผู้ตอบแบบสำรวจ	อาชีพหลักสูตรปีการศึกษา 2561													
		รับราชการ / พนักงาน / องค์กรราชการ		พนักงานรัฐวิสาหกิจ		พนักงาน/ลูกจ้างเอกชน		เกษตรประมง		ค้าขาย/ธุรกิจส่วนตัว อาชีพอิสระ/รับจ้าง		ไม่ประกอบอาชีพ		อื่นๆ /ไม่ระบุ	
		จำนวน	ร้อยละ	จำนวน	ร้อยละ	จำนวน	ร้อยละ	จำนวน	ร้อยละ	จำนวน	ร้อยละ	จำนวน	ร้อยละ	จำนวน	ร้อยละ
คณะศึกษาศาสตร์ การวัดและประเมินทางการศึกษา (4 ปี) เทคโนโลยีและสื่อสารการศึกษา (4 ปี) การศึกษานุปฐมวัย (5 ปี) คณิตศาสตร์ (5 ปี) พหุศึกษา (5 ปี) ภาษาไทย (5 ปี) ภาษาอังกฤษ (5 ปี) วิทยาศาสตร์ - เคมี (5 ปี) วิทยาศาสตร์ - ชีววิทยา (5 ปี) วิทยาศาสตร์ - ฟิสิกส์ (5 ปี) สังคมศึกษา (5 ปี) ศิลปศึกษา (5 ปี)	90	6	6.67	1	1.11	1	1.11	30	33.33	41	45.56	4	4.44	7	7.78
	88	12	13.64	-	-	7	7.95	25	28.41	32	36.36	5	5.68	7	7.95
	42	6	14.29	2	4.76	-	-	8	19.05	15	35.71	5	11.90	6	14.29
	54	19	35.19	1	1.85	-	-	12	22.22	5	9.26	9	16.67	8	14.81
	57	10	17.54	-	-	3	5.26	20	35.09	16	28.07	3	5.26	5	8.77
	28	8	28.57	-	-	3	10.71	1	3.57	4	14.29	6	21.43	6	21.43
	48	13	27.08	1	2.08	2	4.17	7	14.58	17	35.42	7	14.58	1	2.08
	40	6	15.00	-	-	1	2.50	14	35.00	14	35.00	2	5.00	3	7.50
	46	5	10.87	-	-	-	-	13	28.26	19	41.30	7	15.22	2	4.35
	42	3	7.14	-	-	4	9.52	13	30.95	16	38.10	3	7.14	3	7.14
34	7	20.59	-	-	1	2.94	10	29.41	9	26.47	4	11.76	3	8.82	
30	5	16.67	-	-	2	6.67	11	36.67	10	33.33	-	-	2	6.67	
<b>รวม</b>	<b>599</b>	<b>100</b>	<b>16.69</b>	<b>5</b>	<b>0.83</b>	<b>24</b>	<b>4.01</b>	<b>164</b>	<b>27.38</b>	<b>198</b>	<b>33.06</b>	<b>55</b>	<b>9.18</b>	<b>53</b>	<b>8.85</b>
คณะนิติศาสตร์ นิติศาสตร์															
	539	77	14.29	5	0.93	31	5.75	128	23.75	220	40.82	23	4.27	55	10.20
<b>รวม</b>	<b>539</b>	<b>77</b>	<b>14.29</b>	<b>5</b>	<b>0.93</b>	<b>31</b>	<b>5.75</b>	<b>128</b>	<b>23.75</b>	<b>220</b>	<b>40.82</b>	<b>23</b>	<b>4.27</b>	<b>55</b>	<b>10.20</b>
วิทยาลัยการจัดการเพื่อการพัฒนา การบริหารงานตำรวจและกระบวนการยุติธรรม															
	105	9	8.57	1	0.95	3	2.86	37	35.24	43	40.95	4	3.81	8	7.62
	105	9	8.57	1	0.95	3	2.86	37	35.24	43	40.95	4	3.81	8	7.62
	2,629	297	11.30	19	0.72	142	5.40	623	23.70	1,118	42.53	152	5.78	278	10.57
<b>รวม</b>	<b>2,629</b>	<b>297</b>	<b>11.30</b>	<b>19</b>	<b>0.72</b>	<b>142</b>	<b>5.40</b>	<b>623</b>	<b>23.70</b>	<b>1,118</b>	<b>42.53</b>	<b>152</b>	<b>5.78</b>	<b>278</b>	<b>10.57</b>
วิทยาลัยเทคโนโลยี คณะนิติศาสตร์ นิติศาสตร์															
	89	6	6.74	-	-	1	1.12	29	32.58	32	35.96	5	5.62	16	17.98
<b>รวม</b>	<b>89</b>	<b>6</b>	<b>6.74</b>	<b>-</b>	<b>-</b>	<b>1</b>	<b>1.12</b>	<b>29</b>	<b>32.58</b>	<b>32</b>	<b>35.96</b>	<b>5</b>	<b>5.62</b>	<b>16</b>	<b>17.98</b>

ตารางที่ 37 (ต่อ) แสดงจำนวนและร้อยละของนิสิตใหม่ จำนวนตามคณะ วิชาเอกและอาชีพหลักของมารดา ประจำปีการศึกษา 2561

คณะ / วิชาเอก	ผู้ตอบ แบบ สำรวจ	อาชีพหลักของมารดา													
		รับราชการ / พนักงาน/ ลูกจ้างราชการ		พนักงานรัฐวิสาหกิจ		พนักงานครู/ช่างเทคนิค		เกษียณ/ว่างงาน		ค้าขาย/ธุรกิจส่วนตัว/ อาชีพอิสระ/รับจ้าง		ไม่ประกอบอาชีพ		อื่นๆ/ไม่ระบุ	
		จำนวน	ร้อยละ	จำนวน	ร้อยละ	จำนวน	ร้อยละ	จำนวน	ร้อยละ	จำนวน	ร้อยละ	จำนวน	ร้อยละ	จำนวน	ร้อยละ
คณะวิทยาการสุขภาพและการกีฬา	43	-	-	-	-	1	2.33	11	25.58	19	44.19	4	9.30	8	18.60
การแพทย์แผนไทย	91	7	7.69	-	-	3	3.30	35	38.46	33	36.26	4	4.40	9	9.89
สาธารณสุขศาสตร์	64	1	1.56	-	-	1	1.56	22	34.38	23	35.94	8	12.50	9	14.06
อักษรนิพนธ์และความปลอดภัย	50	7	14.00	1	2.00	2	4.00	17	34.00	17	34.00	-	-	6	12.00
วิทยาศาสตร์การกีฬา	248	15	6.05	1	0.40	7	2.82	85	34.27	92	37.10	16	6.45	32	12.90
คณะพยาบาลศาสตร์															
พยาบาลศาสตร์	62	6	9.68	1	1.61	2	3.23	26	41.94	20	32.26	4	6.45	3	4.84
รวม	62	6	9.68	1	1.61	2	3.23	26	41.94	20	32.26	4	6.45	3	4.84
รวมกลุ่มสาขาวิทยาศาสตร์สุขภาพ	310	21	6.77	2	0.65	9	2.90	111	35.81	112	36.13	20	6.45	35	11.29
คณะวิทยาศาสตร์															
คณิตศาสตร์	44	1	2.27	1	2.27	-	-	20	45.45	15	34.09	1	2.27	6	13.64
เคมี	24	2	8.33	-	-	2	8.33	10	41.67	6	25.00	2	8.33	2	8.33
เคมีอุตสาหกรรม	10	-	-	-	-	-	-	5	50.00	3	30.00	-	-	2	20.00
จุลชีววิทยา	14	-	-	-	-	-	-	6	42.86	6	42.86	1	7.14	1	7.14
ชีววิทยา	34	3	8.82	-	-	1	2.94	16	47.06	10	29.41	-	-	4	11.76
เทคโนโลยีสารสนเทศ	10	2	20.00	-	-	-	-	1	10.00	4	40.00	1	10.00	2	20.00
ฟิสิกส์	9	1	11.11	-	-	1	11.11	5	55.56	-	-	2	22.22	-	-
เทคโนโลยีและการจัดการพลังงาน	-	-	#DIV/0!	-	-	-	-	-	#DIV/0!	-	-	-	-	-	-
วิทยาการคอมพิวเตอร์	19	4	21.05	1	5.26	-	-	6	31.58	5	26.32	1	5.26	2	10.53
วิทยาศาสตร์การประมงและทรัพยากรทางน้ำ	11	-	-	-	-	-	-	6	54.55	4	36.36	-	-	1	9.09
วิทยาศาสตร์สิ่งแวดล้อม	16	1	6.25	-	-	-	-	7	43.75	7	43.75	1	6.25	-	-
สถิติ	2	-	-	-	-	-	-	-	-	2	100.00	-	-	-	-
รวม	193	14	7.25	2	1.04	4	2.07	82	42.49	62	32.12	9	4.66	20	10.36
คณะเทคโนโลยีและการพัฒนาชุมชน															
เกษตรศาสตร์	20	5	25.00	-	-	-	-	9	45.00	4	20.00	1	5.00	1	5.00
สังคมศาสตร์	22	3	13.64	-	-	1	4.55	10	45.45	5	22.73	-	-	3	13.64
เทคโนโลยีการเกษตรและการพัฒนาชุมชน	21	2	9.52	-	-	-	-	12	57.14	5	23.81	-	-	2	9.52
รวม	63	10	15.87	-	-	1	1.59	31	49.21	14	22.22	1	1.59	6	9.52



ตารางที่ 37 (ต่อ) แสดงจำนวนและร้อยละของนิสิตใหม่ จำนวนตามคณะ วิชาเอกและอาชีพหลักของมารดา ประจำปีการศึกษา 2561

คณะ / วิชาเอก	ผู้ตอบแบบสำรวจ	อาชีพหลักของมารดา													
		รับราชการ / พนักงาน / ผู้จ้างราชการ		พนักงานรัฐวิสาหกิจ		พนักงาน/ลูกจ้างเอกชน		เกษตรกร/ประมง		ค้าขาย/ธุรกิจส่วนตัว/อาชีพอิสระ/รับจ้าง		ไม่ประกอบอาชีพ		อื่นๆ /ไม่ระบุ	
		จำนวน	ร้อยละ	จำนวน	ร้อยละ	จำนวน	ร้อยละ	จำนวน	ร้อยละ	จำนวน	ร้อยละ	จำนวน	ร้อยละ		
คณะวิศวกรรมศาสตร์	21	2	9.52	-	-	2	9.52	7	33.33	7	33.33	-	-	3	14.29
วิศวกรรมคอมพิวเตอร์	22	1	4.55	-	-	1	4.55	7	31.82	5	22.73	-	-	8	36.36
<b>รวม</b>	<b>43</b>	<b>3</b>	<b>6.98</b>	<b>-</b>	<b>-</b>	<b>3</b>	<b>6.98</b>	<b>14</b>	<b>32.56</b>	<b>12</b>	<b>27.91</b>	<b>-</b>	<b>-</b>	<b>11</b>	<b>25.58</b>
คณะอุตสาหกรรมเกษตรและชีวภาพ	17	2	11.76	-	-	1	5.88	4	23.53	7	41.18	1	5.88	2	11.76
วิทยาศาสตร์และเทคโนโลยีอาหาร	17	2	11.76	-	-	1	5.88	4	23.53	7	41.18	1	5.88	2	11.76
<b>รวม</b>	<b>316</b>	<b>29</b>	<b>9.18</b>	<b>2</b>	<b>0.63</b>	<b>9</b>	<b>2.85</b>	<b>131</b>	<b>41.46</b>	<b>95</b>	<b>30.06</b>	<b>11</b>	<b>3.48</b>	<b>39</b>	<b>12.34</b>
รวมคณะศึกษาศาสตร์และเทคนิควิทยาศาสตร์	715	56	7.83	4	0.56	19	2.66	271	37.90	239	33.43	36	5.03	90	12.59
รวมระดับปริญญาตรี	3,244	353	10.56	23	0.69	161	4.81	894	26.73	1,357	40.58	188	5.62	368	11.00

ตารางที่ 38 แสดงจำนวนและร้อยละของนิสิตใหม่ จำนวนตามคณะ วิชา เอกและรายปี ได้ผลดีต่อเดือนของมารดา ประจำปีการศึกษา 2561

ผู้ตอบแบบสำรวจ	คณะ/วิชาเอก	รายได้เฉลี่ยต่อเดือนของมารดา																	
		< 2,000 บาท		2,001-5,000		5,001-10,000		10,001-15,000		15,001-20,000		20,001-25,000		25,001-30,000		มากกว่า 30,000		อื่น ๆ/ไม่ระบุ	
		จำนวน	ร้อยละ	จำนวน	ร้อยละ	จำนวน	ร้อยละ	จำนวน	ร้อยละ	จำนวน	ร้อยละ	จำนวน	ร้อยละ	จำนวน	ร้อยละ	จำนวน	ร้อยละ	จำนวน	ร้อยละ
<b>วิทยาลัยสงขลา</b>																			
คณะมนุษยศาสตร์และสังคมศาสตร์																			
การจัดการบริหารการมนุษย์	69	2	2.90	15	21.74	17	24.64	16	23.19	3	4.35	4	5.80	2	2.90	3	4.35	7	10.14
การบริหารและพัฒนาชุมชน	55	1	1.82	16	29.09	14	25.45	9	16.36	5	9.09	1	1.82	1	1.82	1	1.82	7	12.73
รัฐประศาสนศาสตร์	38	1	2.63	4	10.53	10	26.32	7	18.42	3	7.89	1	2.63	2	5.26	1	2.63	9	23.68
ประวัติศาสตร์	44	2	4.55	5	11.36	12	27.27	10	22.73	5	11.36	2	4.55	5	11.36	1	2.27	2	4.55
การปกครองท้องถิ่น	-	-	#DIV/0!	-	#DIV/0!	-	#DIV/0!	-	#DIV/0!	-	#DIV/0!	-	#DIV/0!	-	#DIV/0!	-	#DIV/0!	-	#DIV/0!
ภาษาไทย	43	1	2.33	9	20.93	11	25.58	4	9.30	6	13.95	-	-	4	9.30	5	11.63	3	6.98
ภาษาบาลี	29	-	-	9	31.03	8	27.59	5	17.24	2	6.90	2	6.90	-	-	-	-	3	10.34
ภาษาจีน	65	3	4.62	9	13.85	22	33.85	10	15.38	8	12.31	1	1.54	3	4.62	1	1.54	8	12.31
ภาษาอังกฤษ	120	5	4.17	21	17.50	35	29.17	19	15.83	10	8.33	1	0.83	6	5.00	6	5.00	17	14.17
บรรณารักษศาสตร์และสารานุกรมศึกษา	46	3	6.52	8	17.39	17	36.96	10	21.74	2	4.35	1	2.17	1	2.17	-	-	4	8.70
ภูมิศาสตร์	36	-	-	7	19.44	11	30.56	5	13.89	5	13.89	2	5.56	2	5.56	2	5.56	3	8.33
นิติศาสตร์	42	2	4.76	4	9.52	12	28.57	11	26.19	4	9.52	2	4.76	1	2.38	2	4.76	4	9.52
ภาษาญี่ปุ่น	71	5	7.04	11	15.49	19	26.76	13	18.31	1	1.41	6	8.45	5	7.04	3	4.23	8	11.27
<b>รวม</b>	<b>658</b>	<b>25</b>	<b>3.80</b>	<b>118</b>	<b>17.93</b>	<b>188</b>	<b>28.57</b>	<b>119</b>	<b>18.09</b>	<b>54</b>	<b>8.21</b>	<b>23</b>	<b>3.50</b>	<b>31</b>	<b>4.71</b>	<b>25</b>	<b>3.80</b>	<b>75</b>	<b>11.40</b>
<b>คณะเศรษฐศาสตร์และบริหารธุรกิจ</b>																			
เศรษฐศาสตร์	112	-	-	17	15.18	46	41.07	21	18.75	8	7.14	4	3.57	6	5.36	1	0.89	9	8.04
การตลาด	110	7	6.36	12	10.91	31	28.18	18	16.36	5	4.55	10	9.09	10	9.09	6	5.45	11	10.00
การบัญชี	126	3	2.38	1	0.79	50	39.68	16	12.70	11	8.73	5	3.97	20	15.87	5	3.97	15	11.90
การประกอบการและการจัดการ	104	2	1.92	9	8.65	27	25.96	25	24.04	6	5.77	5	4.81	5	4.81	7	6.73	18	17.31
การจัดการธุรกิจการคลังสมัยใหม่	118	3	2.54	11	9.32	35	29.66	24	20.34	13	11.02	8	6.78	6	5.08	7	5.93	11	9.32
<b>รวม</b>	<b>570</b>	<b>15</b>	<b>2.63</b>	<b>50</b>	<b>8.77</b>	<b>189</b>	<b>33.16</b>	<b>104</b>	<b>18.25</b>	<b>43</b>	<b>7.54</b>	<b>32</b>	<b>5.61</b>	<b>47</b>	<b>8.25</b>	<b>26</b>	<b>4.56</b>	<b>64</b>	<b>11.23</b>
<b>คณะศิลปกรรมศาสตร์</b>																			
ดุริยางคศาสตร์ไทย	4	1	25.00	-	-	1	25.00	2	50.00	-	-	-	-	-	-	-	-	-	-
ดุริยางคศาสตร์สากล	34	1	2.94	2	5.88	8	23.53	6	17.65	5	14.71	2	5.88	1	2.94	6	17.65	3	8.82
ทัศนศิลป์	27	2	7.41	4	14.81	10	37.04	7	25.93	-	-	-	-	2	7.41	-	-	2	7.41
ศิลปะการแสดง	39	4	10.26	5	12.82	14	35.90	7	17.95	4	10.26	1	2.56	1	2.56	1	2.56	2	5.13
ศิลปะการออกแบบ	54	3	5.56	5	9.26	17	31.48	9	16.67	5	9.26	2	3.70	2	3.70	4	7.41	7	12.96
<b>รวม</b>	<b>158</b>	<b>11</b>	<b>6.96</b>	<b>16</b>	<b>10.13</b>	<b>50</b>	<b>31.65</b>	<b>31</b>	<b>19.62</b>	<b>14</b>	<b>8.86</b>	<b>5</b>	<b>3.16</b>	<b>6</b>	<b>3.80</b>	<b>11</b>	<b>6.96</b>	<b>14</b>	<b>8.86</b>

ตารางที่ 38 (ต่อ) แสดงจำนวนและร้อยละของนิสิตใหม่ จำนวนตามคณะ วิชาเอกและรายได้เฉลี่ยต่อเดือนของมารดา ประจำปีการศึกษา 2561

คณะ/วิชาเอก	ผู้ตอบแบบสำรวจ	รายได้เฉลี่ยต่อเดือนของมารดา																	
		<2,000 บาท		2,001-5,000		5,001-10,000		10,001-15,000		15,001-20,000		20,001-25,000		25,001-30,000		มากกว่า 30,000		อื่น ๆ/ไม่ระบุ	
		จำนวน	ร้อยละ	จำนวน	ร้อยละ	จำนวน	ร้อยละ	จำนวน	ร้อยละ	จำนวน	ร้อยละ	จำนวน	ร้อยละ	จำนวน	ร้อยละ	จำนวน	ร้อยละ	จำนวน	ร้อยละ
<b>คณะศึกษาศาสตร์</b>																			
การวัดและประเมินผลทางการศึกษา (4 ปี)	90	6	6.67	22	24.44	36	40.00	8	8.89	6	6.67	-	-	3	3.33	3	3.33	6	6.67
เทคโนโลยีและสื่อสารการศึกษา (4 ปี)	88	3	3.41	20	22.73	21	23.86	15	17.05	6	6.82	7	7.95	4	4.55	4	4.55	8	9.09
การศึกษานานาชาติ (5 ปี)	42	1	2.38	8	19.05	9	21.43	7	16.67	2	4.76	1	2.38	4	9.52	2	4.76	8	19.05
คณิตศาสตร์ (5 ปี)	54	4	7.41	11	20.37	7	12.96	3	5.56	1	1.85	5	9.26	-	-	16	29.63	7	12.96
พลศึกษา (5 ปี)	57	2	3.51	7	12.28	20	35.09	11	19.30	1	1.75	4	7.02	5	8.77	4	7.02	3	5.26
ภาษาไทย (5 ปี)	28	2	7.14	2	7.14	5	17.86	-	-	-	-	1	3.57	3	10.71	7	25.00	8	28.57
ภาษาอังกฤษ (5 ปี)	48	2	4.17	4	8.33	11	22.92	5	10.42	1	2.08	6	12.50	2	4.17	10	20.83	7	14.58
วิทยาศาสตร์ - เคมี (5 ปี)	40	1	2.50	14	35.00	9	22.50	5	12.50	3	7.50	1	2.50	1	2.50	3	7.50	3	7.50
วิทยาศาสตร์ - ชีววิทยา (5 ปี)	46	3	6.52	7	15.22	15	32.61	5	10.87	3	6.52	-	-	-	-	5	10.87	8	17.39
วิทยาศาสตร์ - ฟิสิกส์ (5 ปี)	42	1	2.38	14	33.33	7	16.67	7	16.67	3	7.14	-	-	3	7.14	4	9.52	3	7.14
สังคมศึกษา (5 ปี)	34	1	2.94	7	20.59	7	20.59	5	14.71	2	5.88	2	5.88	1	2.94	4	11.76	5	14.71
ศิลปศึกษา (5 ปี)	30	-	-	4	13.33	9	30.00	8	26.67	2	6.67	-	-	2	6.67	2	6.67	3	10.00
<b>รวม</b>	<b>599</b>	<b>26</b>	<b>4.34</b>	<b>120</b>	<b>20.03</b>	<b>156</b>	<b>26.04</b>	<b>79</b>	<b>13.19</b>	<b>30</b>	<b>5.01</b>	<b>27</b>	<b>4.51</b>	<b>28</b>	<b>4.67</b>	<b>64</b>	<b>10.68</b>	<b>69</b>	<b>11.52</b>
<b>คณะนิติศาสตร์</b>																			
นิติศาสตร์	539	22	4.08	81	15.03	168	31.17	95	17.63	35	6.49	25	4.64	21	3.90	40	7.42	52	9.65
<b>รวม</b>	<b>539</b>	<b>22</b>	<b>4.08</b>	<b>81</b>	<b>15.03</b>	<b>168</b>	<b>31.17</b>	<b>95</b>	<b>17.63</b>	<b>35</b>	<b>6.49</b>	<b>25</b>	<b>4.64</b>	<b>21</b>	<b>3.90</b>	<b>40</b>	<b>7.42</b>	<b>52</b>	<b>9.65</b>
<b>วิทยาลัยการจัดการเพื่อการพัฒนา</b>																			
การบริหารงานตำรวจและกระบวนการยุติธรรม	105	4	3.81	15	14.29	41	39.05	17	16.19	7	6.67	5	4.76	5	4.76	2	1.90	9	8.57
<b>รวม</b>	<b>105</b>	<b>4</b>	<b>3.81</b>	<b>15</b>	<b>14.29</b>	<b>41</b>	<b>39.05</b>	<b>17</b>	<b>16.19</b>	<b>7</b>	<b>6.67</b>	<b>5</b>	<b>4.76</b>	<b>5</b>	<b>4.76</b>	<b>2</b>	<b>1.90</b>	<b>9</b>	<b>8.57</b>
<b>รวมกลุ่มสาขามนุษยศาสตร์และสังคมศาสตร์</b>	<b>2,629</b>	<b>103</b>	<b>3.92</b>	<b>400</b>	<b>15.21</b>	<b>792</b>	<b>30.13</b>	<b>445</b>	<b>16.93</b>	<b>183</b>	<b>6.96</b>	<b>117</b>	<b>4.45</b>	<b>138</b>	<b>5.25</b>	<b>168</b>	<b>6.39</b>	<b>283</b>	<b>10.76</b>
<b>รวมเขตการศึกษสงขลานครินทร์</b>	<b>2,629</b>	<b>103</b>	<b>3.92</b>	<b>400</b>	<b>15.21</b>	<b>792</b>	<b>30.13</b>	<b>445</b>	<b>16.93</b>	<b>183</b>	<b>6.96</b>	<b>117</b>	<b>4.45</b>	<b>138</b>	<b>5.25</b>	<b>168</b>	<b>6.39</b>	<b>283</b>	<b>10.76</b>
<b>วิทยาลัยเทคโนโลยี</b>																			
คณะนิติศาสตร์	89	7	7.87	16	17.98	29	32.58	14	15.73	6	6.74	2	2.25	3	3.37	1	1.12	11	12.36
<b>รวมกลุ่มสาขามนุษยศาสตร์และสังคมศาสตร์</b>	<b>89</b>	<b>7</b>	<b>7.87</b>	<b>16</b>	<b>17.98</b>	<b>29</b>	<b>32.58</b>	<b>14</b>	<b>15.73</b>	<b>6</b>	<b>6.74</b>	<b>2</b>	<b>2.25</b>	<b>3</b>	<b>3.37</b>	<b>1</b>	<b>1.12</b>	<b>11</b>	<b>12.36</b>

ตารางที่ 38 (ต่อ) แสดงจำนวนและร้อยละของนิสิตใหม่ จำแนกตามคณะ วิชาเอกและรายได้เฉลี่ยต่อเดือนของมารดา ประจำปีการศึกษา 2561

คณะ/วิชาเอก	ผู้ตอบแบบสำรวจ	รายได้เฉลี่ยต่อเดือนของมารดา																				
		< 2,000 บาท		2,001-5,000		5,001-10,000		10,001-15,000		15,001-20,000		20,001-25,000		25,001-30,000		มากกว่า 30,000		อื่น ๆ/ไม่ระบุ				
		จำนวน	ร้อยละ	จำนวน	ร้อยละ	จำนวน	ร้อยละ	จำนวน	ร้อยละ	จำนวน	ร้อยละ	จำนวน	ร้อยละ	จำนวน	ร้อยละ	จำนวน	ร้อยละ	จำนวน	ร้อยละ			
คณะวิทยาการสุขภาพและการศึกษา	การแพทย์แผนไทย สาธารณสุขศาสตร์ อาชีวอนามัยและความปลอดภัย วิทยาศาสตร์การกีฬา	43	5	11.63	16	37.21	13	30.23	2	4.65	1	2.33	-	-	-	-	-	-	6	13.95		
		91	14	15.38	16	17.58	30	32.97	15	16.48	1	1.10	3	3.30	2	2.20	2	2.20	8	8.79		
		64	3	4.69	13	20.31	21	32.81	10	15.63	4	6.25	2	3.13	-	-	-	-	11	17.19		
		50	2	4.00	15	30.00	14	28.00	9	18.00	-	-	3	6.00	2	4.00	-	-	5	10.00		
		248	24	9.68	60	24.19	78	31.45	36	14.52	6	2.42	8	3.23	4	1.61	2	0.81	30	12.10		
คณะพยาบาลศาสตร์	พยาบาลศาสตร์	62	1	1.61	18	29.03	19	30.65	12	19.35	3	4.84	1	1.61	1	1.61	1	1.61	6	9.68		
		62	1	1.61	18	29.03	19	30.65	12	19.35	3	4.84	1	1.61	1	1.61	1	1.61	6	9.68		
รวมกลุ่มสาขาวิทยาศาสตร์สุขภาพ	คณะวิทยาศาสตร์ เคมี เคมีอุตสาหกรรม จุลชีววิทยา ชีววิทยา เทคโนโลยีสารสนเทศ ฟิสิกส์ เทคโนโลยีและการจัดการพลังงาน วิทยาการคอมพิวเตอร์ วิทยาศาสตร์การประมงและทรัพยากรทางน้ำ วิทยาศาสตร์สิ่งแวดล้อม สถิติ	310	25	8.06	78	25.16	97	31.29	48	15.48	9	2.90	9	2.90	5	1.61	3	0.97	36	11.61		
		44	4	9.09	16	36.36	17	38.64	-	-	1	2.27	-	-	-	-	-	-	1	2.27		
		24	-	-	6	25.00	8	33.33	5	20.83	2	8.33	1	4.17	1	4.17	-	-	1	4.17		
		10	2	20.00	2	20.00	3	30.00	1	10.00	-	-	-	-	-	-	-	-	-	2	20.00	
		14	2	14.29	2	14.29	7	50.00	-	-	1	7.14	1	7.14	-	-	-	-	-	1	7.14	
		34	1	2.94	7	20.59	15	44.12	4	11.76	3	8.82	-	-	1	2.94	1	2.94	2	5.88		
		10	-	-	-	-	3	30.00	2	20.00	-	-	1	10.00	1	10.00	-	-	3	30.00		
		9	-	-	2	22.22	1	11.11	1	11.11	-	-	2	22.22	-	-	-	-	3	33.33		
		-	-	#DIV/0!	-	#DIV/0!	-	#DIV/0!	-	#DIV/0!	-	#DIV/0!	-	#DIV/0!	-	#DIV/0!	-	#DIV/0!	-	#DIV/0!	-	#DIV/0!
		19	-	-	2	10.53	8	42.11	1	5.26	2	10.53	4	21.05	1	5.26	-	-	1	5.26		
		11	-	-	1	9.09	8	72.73	-	-	1	9.09	-	-	-	-	-	-	-	1	9.09	
		16	1	6.25	3	18.75	6	37.50	4	25.00	2	12.50	-	-	-	-	-	-	-	-	-	
		2	-	-	-	-	1	50.00	1	50.00	1	50.00	-	-	-	-	-	-	-	-	-	
193	10	5.18	41	21.24	76	39.38	19	9.84	13	6.74	9	4.66	4	2.07	2	1.04	19	9.84				
คณะเทคโนโลยีและการพัฒนาชุมชน	เกษตรศาสตร์ สัตวศาสตร์ เทคโนโลยีการเกษตรและการพัฒนาชุมชน	20	1	5.00	3	15.00	5	25.00	3	15.00	2	10.00	1	5.00	2	10.00	3	15.00	-	-		
		22	-	-	6	27.27	9	40.91	3	13.64	-	-	-	-	1	4.55	2	9.09	1	4.55		
		21	2	9.52	2	9.52	8	38.10	5	23.81	-	-	-	-	-	-	-	2	9.52			
		63	3	4.76	11	17.46	22	34.92	11	17.46	2	3.17	1	1.59	3	4.76	7	11.11	3	4.76		

ตารางที่ 38 (ต่อ) แสดงจำนวนและร้อยละของนิสิตใหม่ จำแนกตามคณะ วิชาเอกและรายได้เฉลี่ยต่อเดือนของมารดา ประจำปีการศึกษา 2561

คณะ/วิชาเอก	ผู้ตอบแบบสำรวจ	รายได้เฉลี่ยต่อเดือนของมารดา																		
		<2,000 บาท		2,001-5,000		5,001-10,000		10,001-15,000		15,001-20,000		20,001-25,000		25,001-30,000		มากกว่า 30,000		อื่นๆ/ไม่ระบุ		
		จำนวน	ร้อยละ	จำนวน	ร้อยละ	จำนวน	ร้อยละ	จำนวน	ร้อยละ	จำนวน	ร้อยละ	จำนวน	ร้อยละ	จำนวน	ร้อยละ	จำนวน	ร้อยละ	จำนวน	ร้อยละ	
คณะวิศวกรรมศาสตร์	วิศวกรรมคอมพิวเตอร์	1	4.76	3	14.29	10	47.62	3	14.29	1	4.76	-	-	-	-	-	-	-	-	
	วิศวกรรมคกทอนิกส์	2	9.09	7	31.82	6	27.27	4	18.18	2	9.09	-	-	-	-	-	-	-	1	4.55
	วิศวกรรมช่างเทคนิค	3	6.98	10	23.26	16	37.21	7	16.28	3	6.98	-	-	-	-	-	-	-	1	2.33
คณะอุตสาหกรรมเกษตรและชีวภาพ	วิทยาศาสตร์และเทคโนโลยีอาหาร	3	17.65	3	17.65	7	41.18	1	5.88	2	11.76	-	-	-	-	-	-	-	1	5.88
	รวม	3	17.65	3	17.65	7	41.18	1	5.88	2	11.76	-	-	-	-	-	-	-	1	5.88
รวมกลุ่มสาขาวิทยาศาสตร์และเทคโนโลยี	รวม	17	3	17.65	3	17.65	7	41.18	1	5.88	2	11.76	-	-	-	-	-	-	-	-
	รวมกลุ่มสาขาวิทยาศาสตร์และเทคโนโลยี	19	6.01	65	20.57	121	38.29	38	12.03	20	6.33	10	3.16	9	2.85	11	3.48	23	7.28	-
	รวมเขตการศึกษาทั้งหมด	51	7.13	159	22.24	247	34.55	100	13.99	35	4.90	21	2.94	17	2.38	15	2.10	70	9.79	-
รวมระดับปริญญาตรี	3,344	154	4.61	559	16.72	1,039	31.07	545	16.30	218	6.52	138	4.13	155	4.64	183	5.47	353	10.56	-



## ภาคผนวก 2

แบบสำรวจระเบียบประวัตินิสิตใหม่  
ระดับปริญญาตรี ปีการศึกษา 2561







รหัสนิสิต:  ชื่อ-สกุล:  คณะ:  สาขา:  หลักสูตร:   
[  ] [  ]

## ข้อมูลพื้นฐาน

ชื่อ-สกุล(ภาษาอังกฤษ)

Name:  Surname:

รหัสบัตรประจำตัวประชาชน :

วันเกิด:

สัญชาติ:  เชื้อชาติ:  ศาสนา:

เพศ:  หมู่เลือด:  สถานภาพสมรส:

จังหวัดที่เกิด:

### ที่อยู่ขณะศึกษา:

บ้านเลขที่ , หมู่ที่, ซอย, ถนน:  ตำบล:

อำเภอ:  จังหวัด:  รหัสไปรษณีย์:

เบอร์โทรศัพท์:

### ที่อยู่ตามทะเบียนบ้าน:

บ้านเลขที่ , หมู่ที่, ซอย, ถนน:  ตำบล:

อำเภอ:  จังหวัด:  รหัสไปรษณีย์:

เบอร์โทรศัพท์:

## ข้อมูลประวัติการศึกษา

วุฒิก่อนเข้ารับการศึกษาก่อน:   เกเรตเฉลี่ยก่อนเข้ารับการศึกษาก่อน:

จบจากสถานศึกษา:

วันที่จบจากสถานศึกษาเดิม:

การเตรียมตัวก่อนเข้าสอบมหาวิทยาลัย:

ก่อนเข้าศึกษาในมหาวิทยาลัยทักษิณในสาขา นิสิตเคยศึกษาปริญญาตรีจากมหาวิทยาลัย  
หรือ สถาบันอื่นหรือไม่:

ในการสอบคัดเลือกผ่าน สกอ. (ENTRANCE) นิสิตเลือกสาขา  
หรือ ประเภทวิชาเป็นลำดับที่เท่าไร:

เหตุผลที่นิสิตเลือกสาขาหรือประเภทวิชานี้ เพราะ:

### ข้อมูลส่วนตัวเกี่ยวกับนิสิต

ขณะที่ศึกษาพักอาศัยอยู่กับ:

สถานภาพสมรสของบิดามารดา:

นิสิตมีความบกพร่องทางร่างกาย:

นิสิตเป็นบุตรคนที่:  ของจำนวนพี่น้องทั้งหมด (รวมตัวเองด้วย):  คน

นิสิตมีพี่น้องที่กำลังศึกษาเล่าเรียนอยู่(รวมตัวเองด้วย) :  คน

นิสิตได้รับอุปการะด้านการเงินส่วนใหญ่จาก:

นิสิตคาดว่าจะมีค่าใช้จ่ายส่วนตัวต่อเดือน เป็นเงินประมาณ (ยกเว้นค่าหน่วยกิตและค่าบำรุงการศึกษา):

กิจกรรมที่เคยปฏิบัติตาม:   ระบุกิจกรรม:

ความถนัด หรือ ความสนใจพิเศษ เช่น วาดรูป:

ในอนาคตนิสิตสำเร็จการศึกษาจากมหาวิทยาลัยทักษิณ คาดหวังว่าจะทำอะไรต่อไป:

บันทึกข้อมูลประวัติการศึกษา

## ข้อมูลบิดา, มารดา และผู้ปกครอง

### ข้อมูลบิดา

คำนำหน้าชื่อบิดา:  ชื่อ:  สกุล:

อายุ:  ปี (\*กรณีเสียชีวิตแล้วให้ใส่เป็น 0) จังหวัดที่เกิดของบิดา:  วุฒิสถสุดของบิดา:

อาชีพหลักของบิดา:  รายได้ของบิดาในปัจจุบัน (บาท/เดือน):

อยู่บ้านเลขที่, หมู่ที่, ซอย, ถนน:  ตำบล:

อำเภอ:  จังหวัด:  รหัสไปรษณีย์:

เบอร์โทรศัพท์:

### ข้อมูลมารดา

คำนำหน้าชื่อมารดา:  ชื่อ:  สกุล:

อายุ:  ปี(\*กรณีเสียชีวิตแล้วให้ใส่เป็น 0) จังหวัดที่เกิดของมารดา:  วุฒิสถสุดของมารดา:

อาชีพหลักของมารดา:  รายได้ของมารดาในปัจจุบัน (บาท/เดือน):

อยู่บ้านเลขที่, หมู่ที่, ซอย, ถนน:  ตำบล:

อำเภอ:  จังหวัด:  รหัสไปรษณีย์:

เบอร์โทรศัพท์:

### ข้อมูลที่อยู่ผู้ปกครอง

ผู้ปกครององนีสิต คือ:

คำนำหน้าชื่อผู้ปกครอง:  ชื่อ:  สกุล:

อายุ:  ปี(\*กรณีเสียชีวิตแล้วให้ใส่เป็น 0) จังหวัดที่เกิดของผู้ปกครอง:  วุฒิสถสุดของผู้ปกครอง:

อาชีพหลักของผู้ปกครอง:  รายได้ของผู้ปกครองในปัจจุบัน (บาท/เดือน):

อยู่บ้านเลขที่, หมู่ที่, ซอย, ถนน:  ตำบล:

อำเภอ:  จังหวัด:  รหัสไปรษณีย์:

เบอร์โทรศัพท์:

บันทึกข้อมูล บิดา, มารดา และผู้ปกครอง

## ชื่อบุคคลที่สามารถติดต่อได้สะดวก

ชื่อ-สกุล บุคคลที่ติดต่อได้สะดวก:

อยู่บ้านเลขที่, หมู่ที่, ซอย, ถนน:

ตำบล:  อำเภอ:

จังหวัด:  รหัสไปรษณีย์:

เบอร์โทรศัพท์:

บันทึกข้อมูล ผู้ที่สามารถติดต่อได้

[\[Go to Top\]](#)