

**สรุป แผน - ผล การเบิกจ่ายงบประมาณ**  
**ประจำปีงบประมาณ พ.ศ. 2562 ไตรมาส 1 ( 1 ตุลาคม 2561 – 31 ธันวาคม 2561)**

**1. เปรียบเทียบ แผน - ผล การเบิกจ่ายงบประมาณ จำแนกตามไตรมาส**

มหาวิทยาลัยทักษิณ มีผลการเบิกจ่ายงบประมาณ ประจำปี งบประมาณ พ.ศ. 2562 ไตรมาส 1 (1 ตุลาคม 2561 – 31 ธันวาคม 2561) ผลการเบิกจ่ายเงิน งบประมาณในภาพรวม ร้อยละ 47.94 โดยจำแนกเป็นผลการเบิกจ่ายงบประมาณเงินแผ่นดิน ร้อยละ 76.73 ผลการเบิกจ่ายงบประมาณเงินอุดหนุนจากรัฐบาล ร้อยละ 47.75 และผลการเบิกจ่ายงบประมาณเงินรายได้ ร้อยละ 48.02

**ตาราง เปรียบเทียบ แผน - ผล จำแนกตามไตรมาส**  
**ประจำปีงบประมาณ พ.ศ. 2561 ไตรมาส 1 (1 ตุลาคม 2561 – 31 ธันวาคม 2561)**

ไตรมาส	เงินแผ่นดิน			เงินอุดหนุนจากรัฐบาล			เงินรายได้			รวม		
	แผน	ผล	ร้อยละ	แผน	ผล	ร้อยละ	แผน	ผล	ร้อยละ	แผน	ผล	ร้อยละ
ไตรมาส 1	5,373,000.00	4,122,480.00	76.73	833,760,200.00	398,113,664.77	47.75	100,098,200.00	48,065,401.19	48.02	939,231,400.00	450,301,545.96	47.94
ไตรมาส 2	5,373,000.00			189,012,200.00			118,091,700.00			321,476,900.00		
ไตรมาส 3	5,373,000.00			210,502,600.00			113,035,700.00			328,911,300.00		
ไตรมาส 4	5,362,300.00			146,581,800.00			190,840,600.00			342,784,700.00		
<b>รวม</b>	<b>21,481,300.00</b>	<b>4,122,480.00</b>	<b>19.19</b>	<b>1,379,856,800.00</b>	<b>398,113,664.77</b>	<b>28.85</b>	<b>522,066,200.00</b>	<b>48,065,401.19</b>	<b>9.21</b>	<b>1,923,404,300.00</b>	<b>450,301,545.96</b>	<b>23.41</b>

กราฟ เปรียบเทียบ แผน - ผล จำแนกตามไตรมาส  
 งบประมาณภาพรวมมหาวิทยาลัยทักษิณ ประจำปีงบประมาณ พ.ศ. 2562

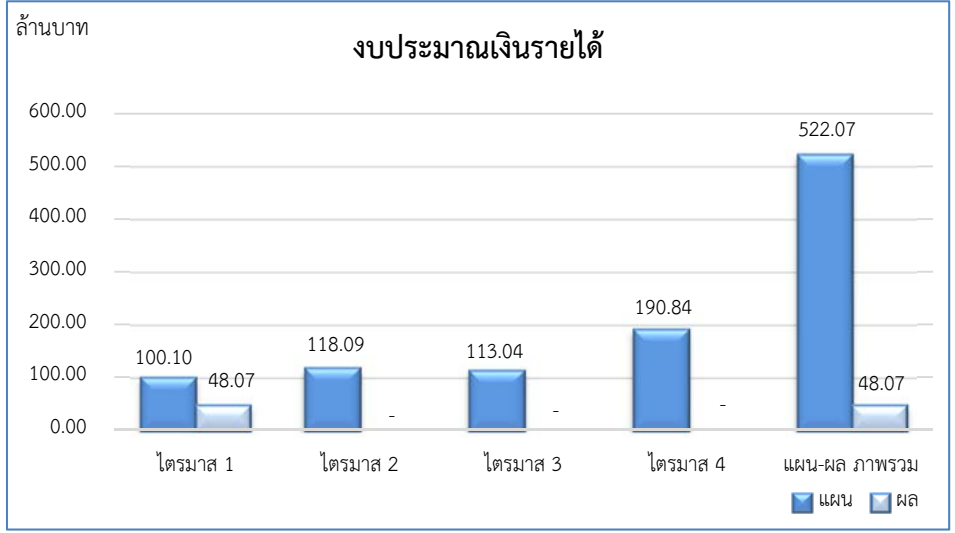
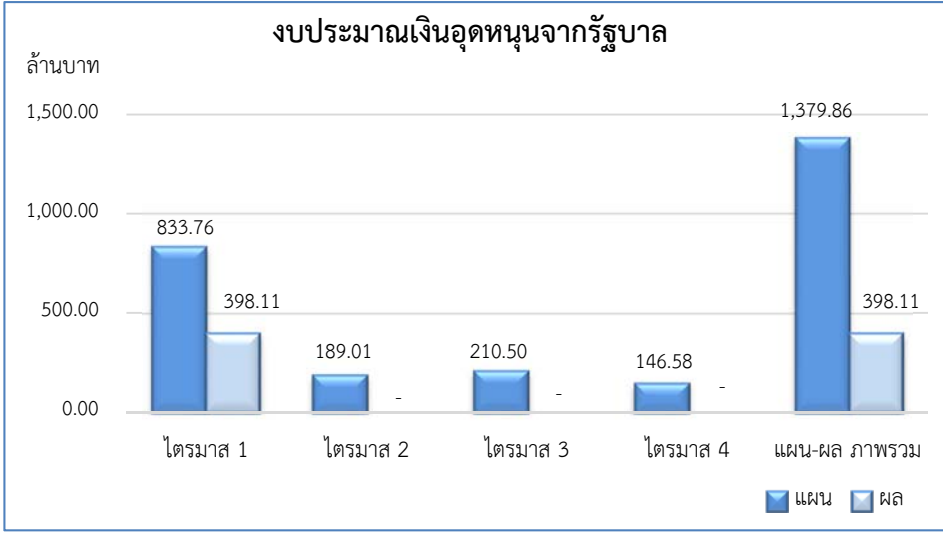
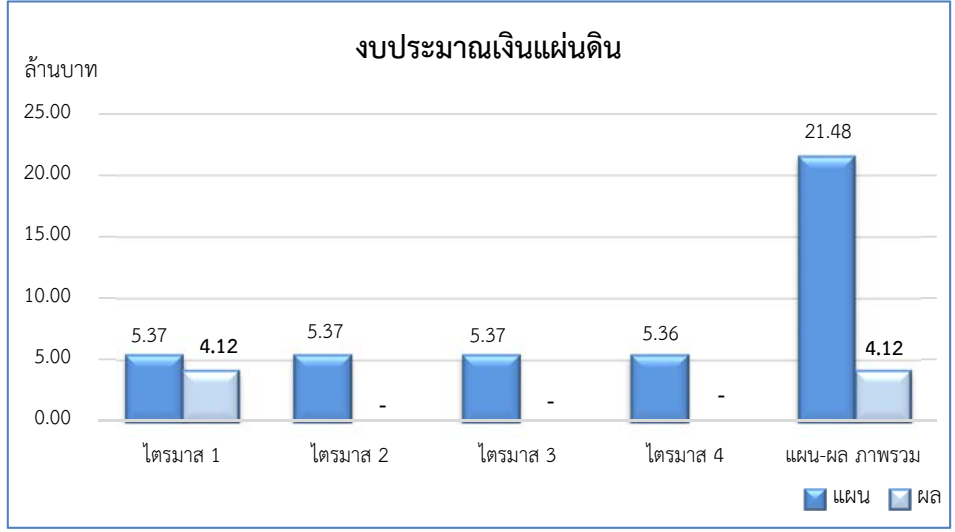
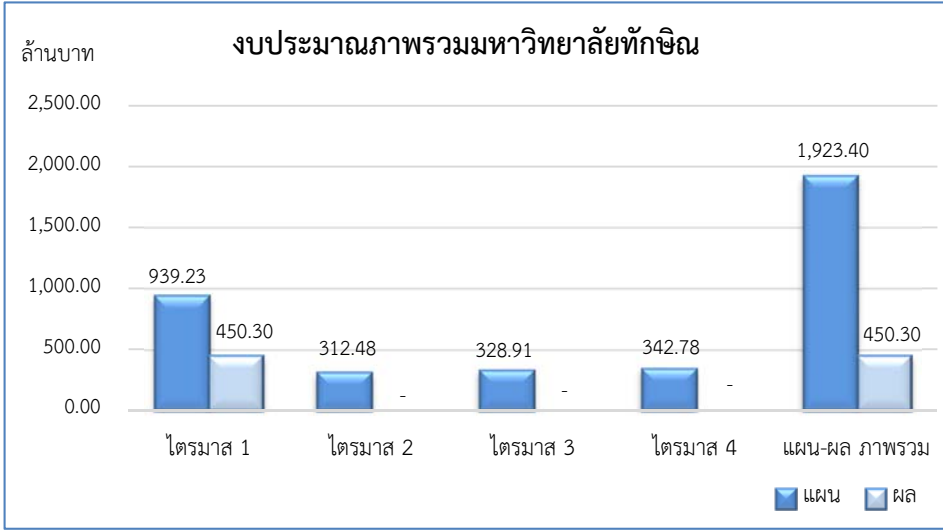

2. เปรียบเทียบ แผน – ผล การเบิกจ่ายงบประมาณ จำแนกตามงบรายจ่าย

2.1 เปรียบเทียบ แผน – ผล การเบิกจ่ายงบประมาณ (เงินแผ่นดิน + เงินอุดหนุนจากรัฐบาล + เงินรายได้) จำแนกตามงบรายจ่าย

เปรียบเทียบ แผน – ผล การเบิกจ่ายงบประมาณ ประจำปีงบประมาณ พ.ศ. 2562 ไตรมาส 1 (1 ตุลาคม 2561 – 31 ธันวาคม 2561) จำแนกตามงบรายจ่าย ในภาพรวมของมหาวิทยาลัย พบว่า มีผลการเบิกจ่าย ร้อยละ 47.94 โดยงบบุคลากรมีผลการเบิกจ่ายงบประมาณมากที่สุด ร้อยละ 85.42 รองลงมางบบุคลากร มีผลการเบิกจ่าย ร้อยละ 51.09 งบลงทุน มีผลการเบิกจ่าย ร้อยละ 48.04 งบเงินอุดหนุน มีผลการเบิกจ่าย ร้อยละ 46.75 และงบรายจ่ายอื่น มีผลการเบิกจ่าย ร้อยละ 35.60

ตารางเปรียบเทียบ แผน – ผล การเบิกจ่ายงบประมาณ (เงินแผ่นดิน + เงินอุดหนุนจากรัฐบาล + เงินรายได้) จำแนกตามงบรายจ่าย

ประจำปีงบประมาณ พ.ศ. 2562 ไตรมาส 1 (1 ตุลาคม 2561 – 31 ธันวาคม 2561)

งบรายจ่าย	ไตรมาส 1			ไตรมาส 2			ไตรมาส 3			ไตรมาส 4		
	แผน	ผล	ร้อยละ	แผน	ผล	ร้อยละ	แผน	ผล	ร้อยละ	แผน	ผล	ร้อยละ
งบบุคลากร	18,925,100.00	16,166,528.00	85.42	18,658,100.00			18,736,700.00			18,803,800.00		
งบดำเนินงาน	67,879,500.00	34,676,627.63	51.09	60,899,700.00			60,140,300.00			63,440,800.00		
งบลงทุน	139,217,200.00	66,883,189.00	48.04	185,242,200.00			195,261,600.00			191,761,900.00		
งบเงินอุดหนุน	705,490,000.00	329,826,768.38	46.75	40,422,200.00			47,749,200.00			58,021,100.00		
งบรายจ่ายอื่น	7,719,600.00	2,748,432.95	35.60	7,254,700.00			7,023,500.00			10,757,100.00		
<b>รวม</b>	<b>939,231,400.00</b>	<b>450,301,545.96</b>	<b>47.94</b>	<b>312,476,900.00</b>			<b>328,911,300.00</b>			<b>342,784,700.00</b>		

กราฟ เปรียบเทียบ แผน - ผล การเบิกจ่ายงบประมาณ (เงินแผ่นดิน + เงินอุดหนุนจากรัฐบาล + เงินรายได้) จำแนกตามงบรายจ่าย ประจำปีงบประมาณ พ.ศ. 2562 ไตรมาส 1 (1 ตุลาคม 2561 - 31 ธันวาคม 2561)

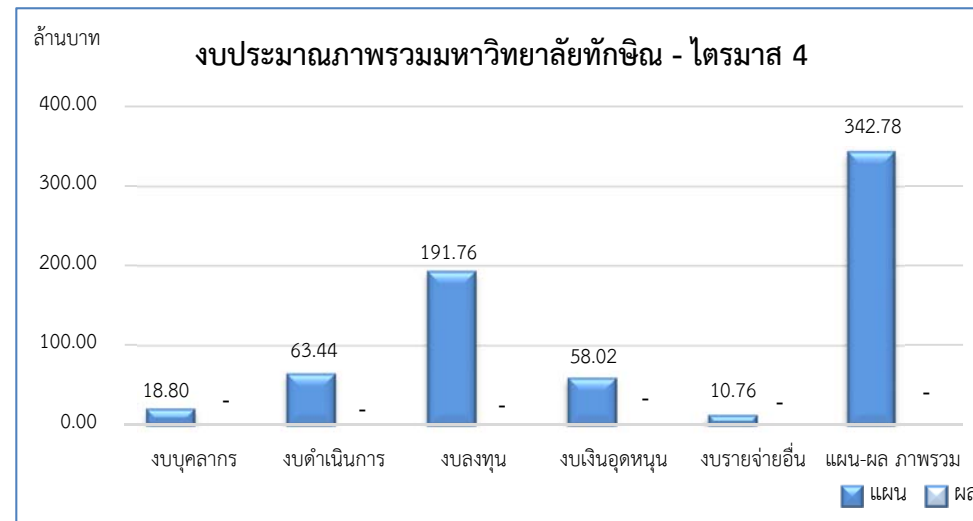
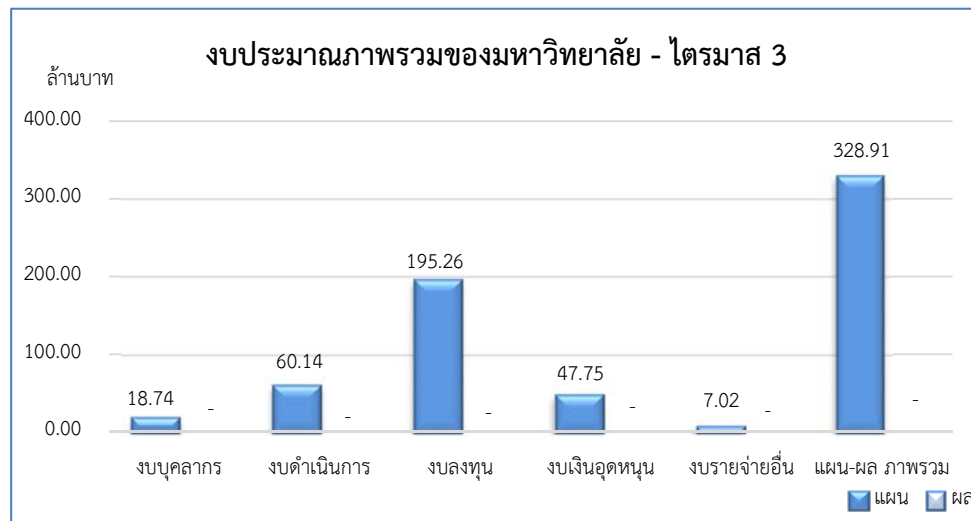
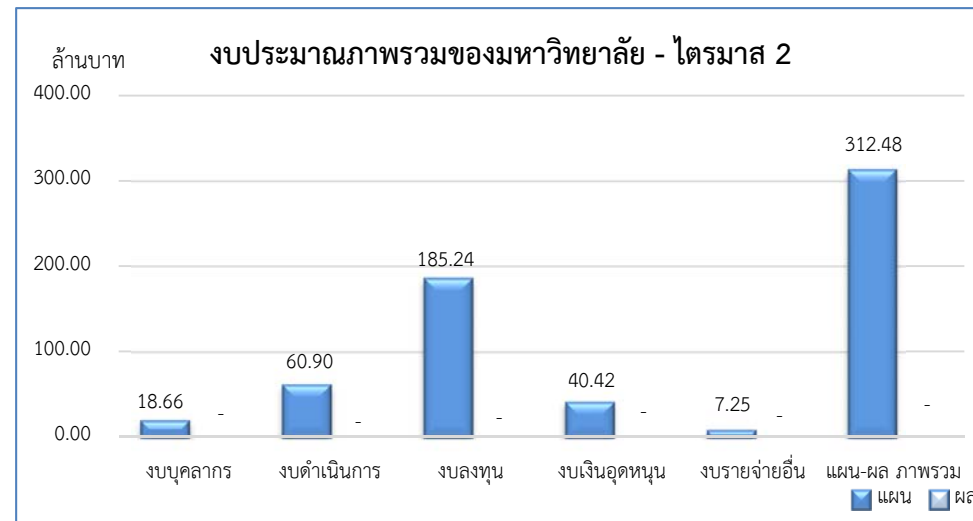
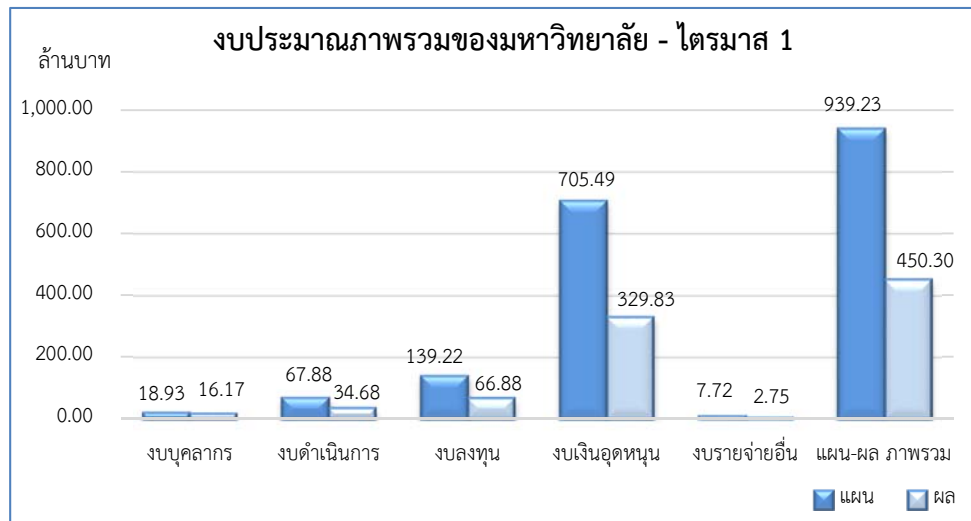

2.2 เปรียบเทียบ แผน – ผล การเบิกจ่ายงบประมาณเงินแผ่นดิน จำแนกตามงบรายจ่าย

เปรียบเทียบ แผน – ผล การเบิกจ่ายงบประมาณเงินแผ่นดิน ประจำปีงบประมาณ พ.ศ. 2562 ไตรมาส 1 (1 ตุลาคม 2561 – 31 ธันวาคม 2561) จำแนกตามงบรายจ่าย พบว่า มีผลการเบิกจ่าย ร้อยละ 76.73

ตารางเปรียบเทียบ แผน – ผล การเบิกจ่ายงบประมาณเงินแผ่นดิน จำแนกตามงบรายจ่าย  
ประจำปีงบประมาณ พ.ศ. 2562 ไตรมาส 1 (1 ตุลาคม 2561 – 31 ธันวาคม 2561)

งบรายจ่าย	ไตรมาส 1			ไตรมาส 2			ไตรมาส 3			ไตรมาส 4		
	แผน	ผล	ร้อยละ	แผน	ผล	ร้อยละ	แผน	ผล	ร้อยละ	แผน	ผล	ร้อยละ
งบบุคลากร	5,373,000.00	4,122,480.00	76.73	5,373,000.00	-	-	5,373,000.00	-	-	5,373,000.00	-	-
งบดำเนินงาน	-	-	-	-	-	-	-	-	-	-	-	-
งบลงทุน	-	-	-	-	-	-	-	-	-	-	-	-
งบเงินอุดหนุน	-	-	-	-	-	-	-	-	-	-	-	-
งบรายจ่ายอื่น	-	-	-	-	-	-	-	-	-	-	-	-
<b>รวม</b>	<b>5,373,000.00</b>	<b>4,122,480.00</b>	<b>76.73</b>	<b>5,373,000.00</b>	<b>-</b>	<b>-</b>	<b>5,373,000.00</b>	<b>-</b>	<b>-</b>	<b>5,373,000.00</b>	<b>-</b>	<b>-</b>

กราฟ เปรียบเทียบ แผน – ผล การเบิกจ่ายงบประมาณเงินแผ่นดิน จำแนกตามงบรายจ่าย  
ประจำปีงบประมาณ พ.ศ. 2562 ไตรมาส 1 (1 ตุลาคม 2561 – 31 ธันวาคม 2561)

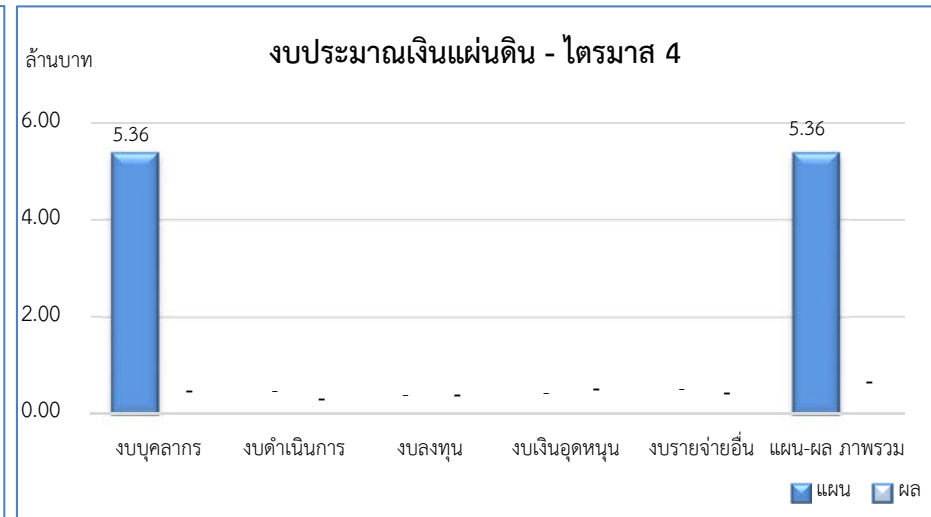
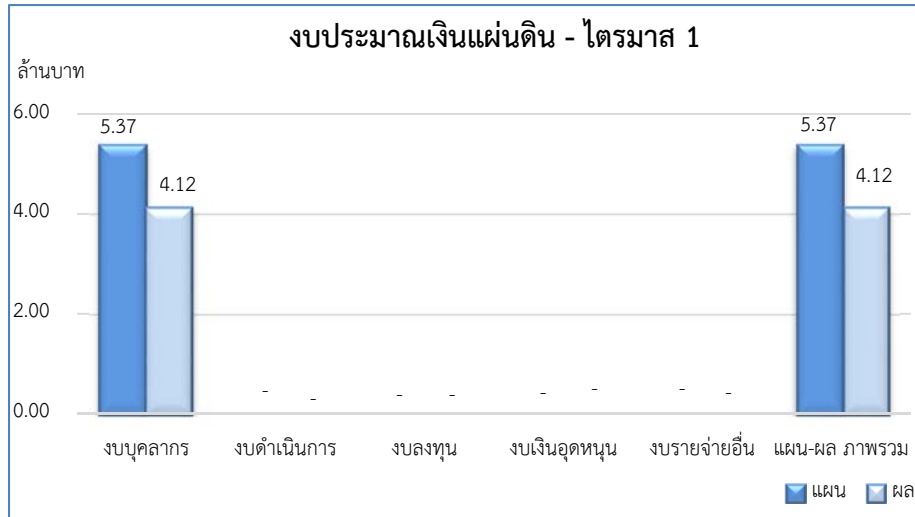

### 2.3 เปรียบเทียบ แผน – ผล การเบิกจ่ายงบประมาณเงินอุดหนุนจากรัฐบาล จำแนกตามงบรายจ่าย

เปรียบเทียบ แผน – ผล การเบิกจ่ายงบประมาณเงินอุดหนุนจากรัฐบาล ประจำปีงบประมาณ พ.ศ. 2562 ไตรมาส 1 (1 ตุลาคม 2561 – 31 ธันวาคม 2561) จำแนกตาม งบรายจ่าย พบว่า มีผลการเบิกจ่าย ร้อยละ 47.75 โดย งบบุคลากรมีผลการเบิกจ่ายงบประมาณมากที่สุด ร้อยละ 89.49 รองลงมางบดำเนินงาน มีผลการเบิกจ่าย ร้อยละ 50.87 งบลงทุน มีผลการเบิกจ่าย ร้อยละ 49.29 และงบเงินอุดหนุน มีผลการเบิกจ่าย ร้อยละ 47.04

#### ตารางเปรียบเทียบ แผน – ผล การเบิกจ่ายงบประมาณเงินอุดหนุนจากรัฐบาล จำแนกตามงบรายจ่าย ประจำปีงบประมาณ พ.ศ. 2562 ไตรมาส 1 (1 ตุลาคม 2561 – 31 ธันวาคม 2561)

งบรายจ่าย	ไตรมาส 1			ไตรมาส 2			ไตรมาส 3			ไตรมาส 4		
	แผน	ผล	ร้อยละ	แผน	ผล	ร้อยละ	แผน	ผล	ร้อยละ	แผน	ผล	ร้อยละ
งบบุคลากร	4,681,500.00	4,189,258.00	89.49	4,681,500.00			4,681,200.00			4,683,000.00		
งบดำเนินงาน	21,902,300.00	11,140,961.07	50.87	9,241,300.00			8,272,600.00			6,268,900.00		
งบลงทุน	130,825,800.00	64,486,144.00	49.29	167,236,400.00			188,155,800.00			129,621,700.00		
งบเงินอุดหนุน	676,350,600.00	318,166,391.70	47.04	7,853,000.00			9,393,000.00			6,008,200.00		
งบรายจ่ายอื่น	-	130,910.00	-	-			-			-		
<b>รวม</b>	<b>833,760,200.00</b>	<b>398,113,664.77</b>	<b>47.75</b>	<b>189,012,200.00</b>			<b>210,502,600.00</b>			<b>146,581,800.00</b>		

หมายเหตุ : งบรายจ่ายอื่น ได้รับการจัดสรรเพิ่มเติมระหว่างปีงบประมาณ

กราฟ เปรียบเทียบ แผน - ผล การเบิกจ่ายงบประมาณเงินอุดหนุนจากรัฐบาล จำแนกตามงบรายจ่าย  
ประจำปีงบประมาณ พ.ศ. 2562 ไตรมาส 1 (1 ตุลาคม 2561 - 31 ธันวาคม 2561)

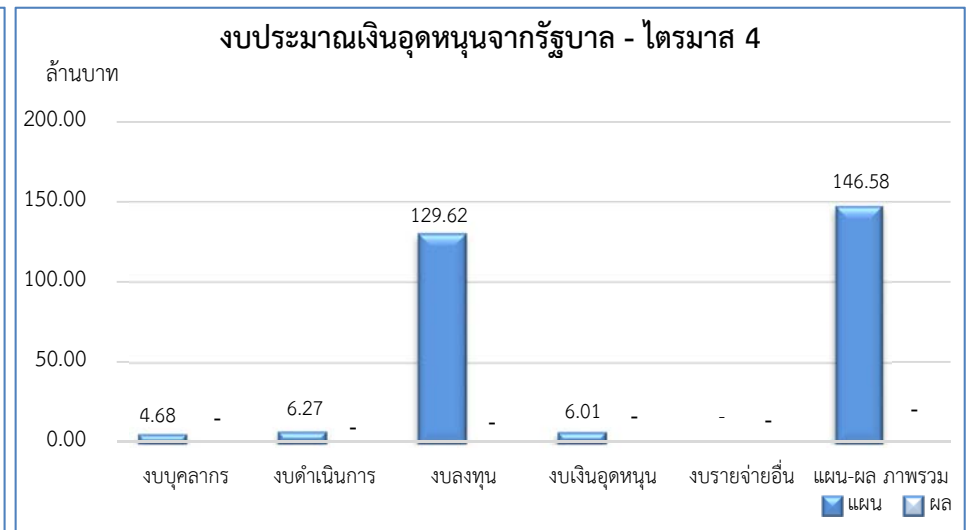
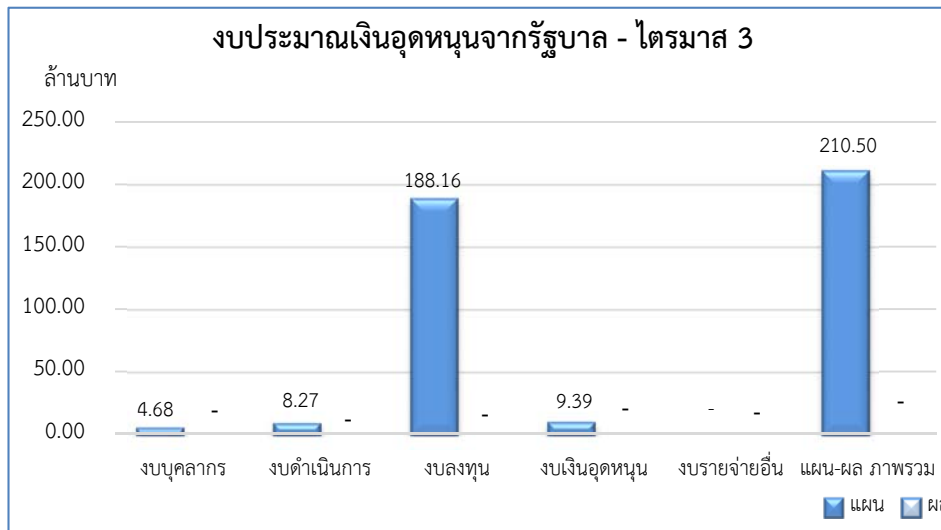
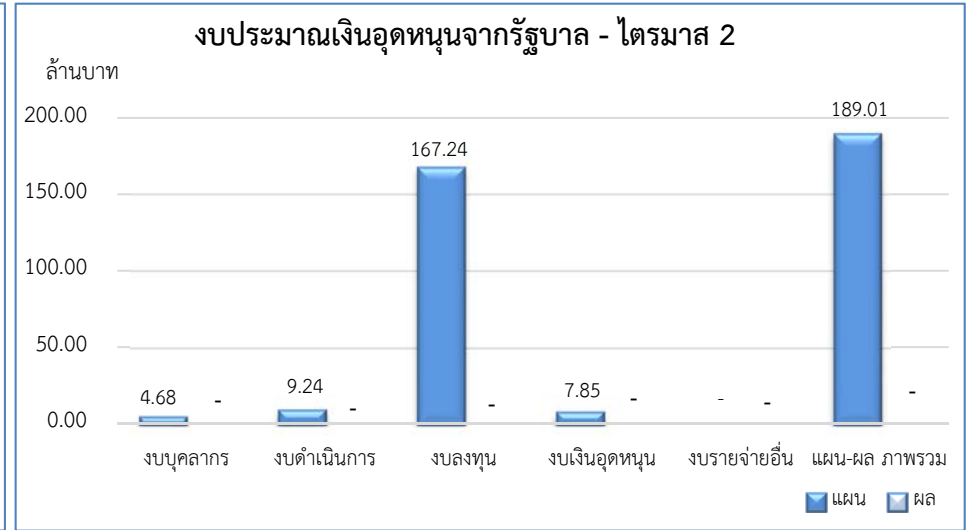
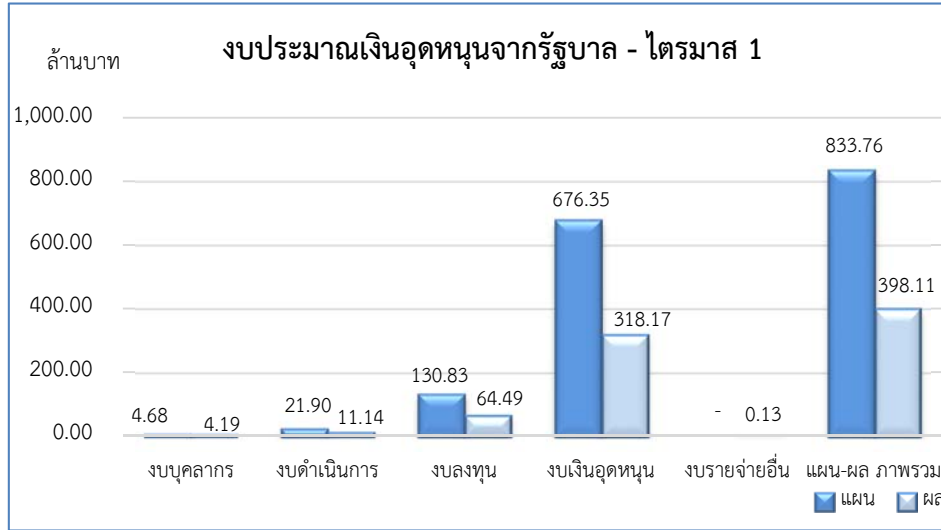



## 2.4 เปรียบเทียบ แผน - ผล การเบิกจ่ายงบประมาณเงินรายได้ จำแนกตามงบรายจ่าย

เปรียบเทียบ แผน - ผล การเบิกจ่ายงบประมาณเงินรายได้ ประจำปีงบประมาณ พ.ศ. 2562 ไตรมาส 1 (1 ตุลาคม 2560 - 31 ธันวาคม 2560) จำแนกตาม งบรายจ่าย พบว่า มีผลการเบิกจ่าย ร้อยละ 48.02 โดย งบบุคลากรมีผลการเบิกจ่ายงบประมาณมากที่สุด ร้อยละ 88.55 รองลงมางบดำเนินงาน มีผลการเบิกจ่าย ร้อยละ 51.19 งบเงินอุดหนุน มีผลการเบิกจ่าย ร้อยละ 40.02 งบรายจ่ายอื่น มีผลการเบิกจ่าย ร้อยละ 33.91 และงบลงทุน มีผลการเบิกจ่าย ร้อยละ 28.57

### ตารางเปรียบเทียบ แผน - ผล การเบิกจ่ายงบประมาณเงินรายได้ จำแนกตามงบรายจ่าย ประจำปีงบประมาณ พ.ศ. 2562 ไตรมาส 1 (1 ตุลาคม 2561 - 31 ธันวาคม 2561)

งบรายจ่าย	ไตรมาส 1			ไตรมาส 2			ไตรมาส 3			ไตรมาส 4		
	แผน	ผล	ร้อยละ	แผน	ผล	ร้อยละ	แผน	ผล	ร้อยละ	แผน	ผล	ร้อยละ
งบบุคลากร	8,870,600.00	7,854,790.00	88.55	8,603,600.00			8,682,500.00			8,758,500.00		
งบดำเนินงาน	45,977,200.00	23,535,666.56	51.19	51,658,400.00			51,867,700.00			57,171,900.00		
งบลงทุน	8,391,400.00	2,397,045.00	28.57	18,005,800.00			7,105,800.00			62,140,200.00		
งบเงินอุดหนุน	29,139,400.00	11,660,376.68	40.02	32,569,200.00			38,356,200.00			52,012,900.00		
งบรายจ่ายอื่น	7,719,600.00	2,617,522.95	33.91	7,254,700.00			7,023,500.00			10,757,100.00		
<b>รวม</b>	<b>100,098,200.00</b>	<b>48,065,401.19</b>	<b>48.02</b>	<b>118,091,700.00</b>			<b>113,035,700.00</b>			<b>190,840,600.00</b>		

กราฟ เปรียบเทียบ แผน - ผล การเบิกจ่ายงบประมาณเงินรายได้ จำแนกตามงบรายจ่าย  
ประจำปีงบประมาณ พ.ศ. 2562 ไตรมาส 1 (1 ตุลาคม 2561 - 31 ธันวาคม 2561)

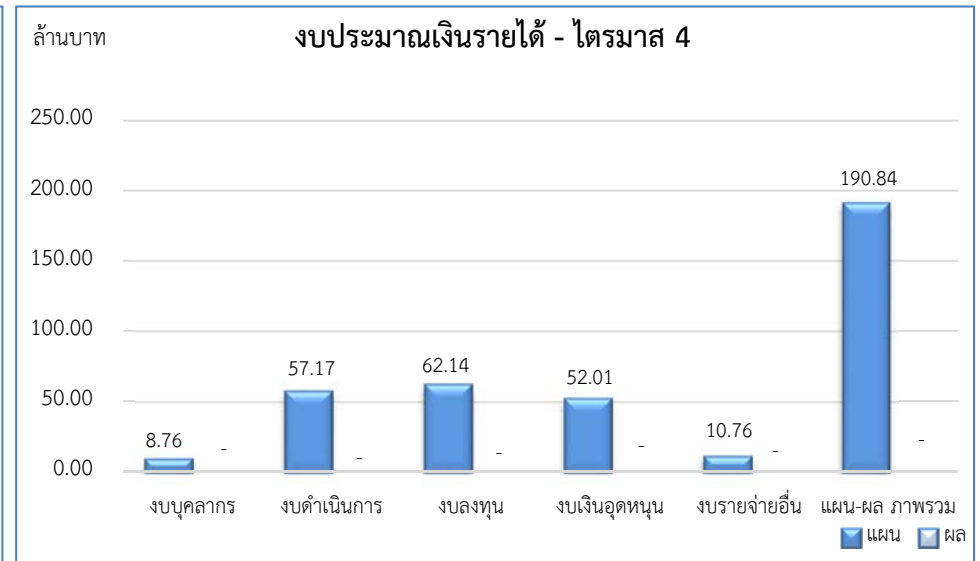
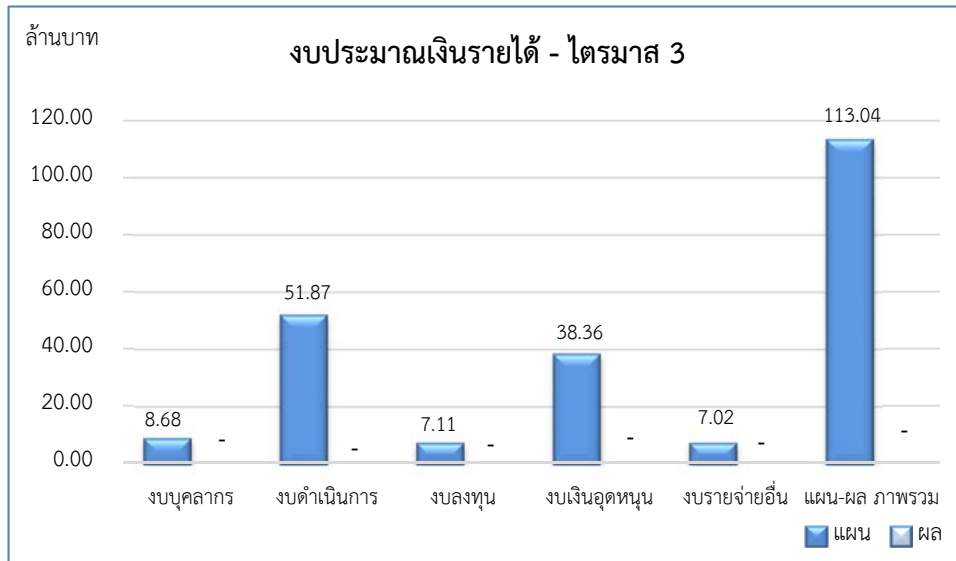
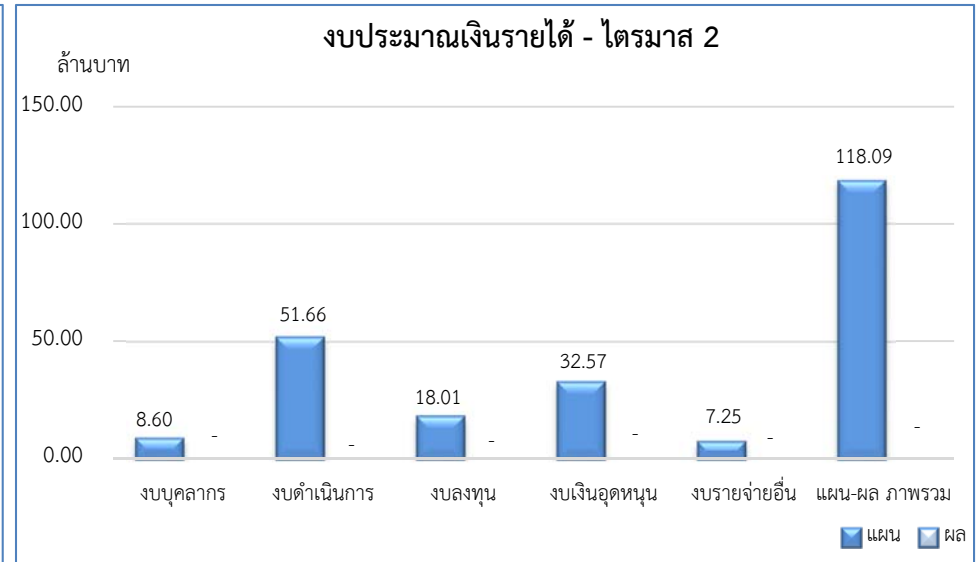
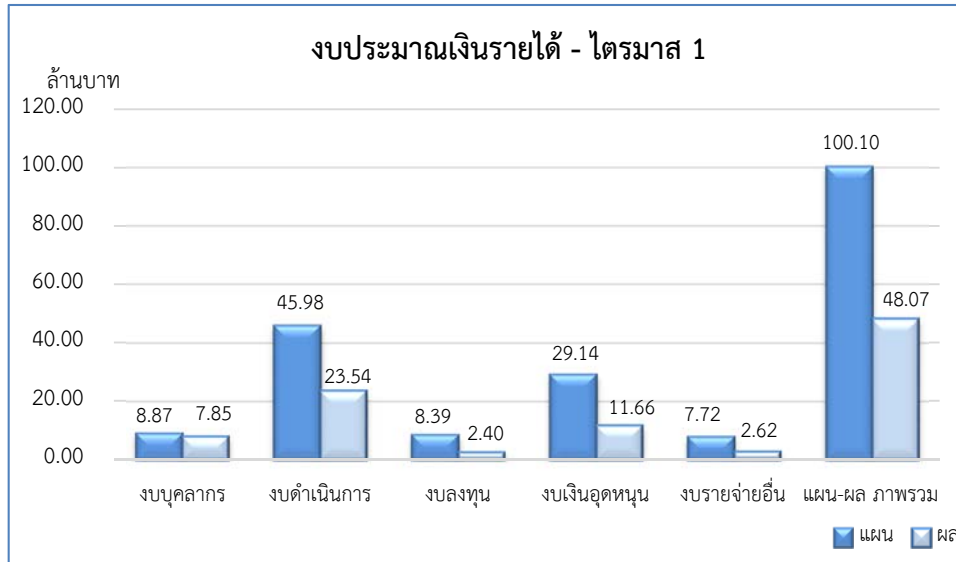

3. เปรียบเทียบ แผน – ผล การเบิกจ่ายงบประมาณ จำแนกตามหน่วยงาน ณ สิ้นปีงบประมาณ พ.ศ. 2562

หน่วยงานที่มีผลการเบิกจ่ายในภาพรวมของมหาวิทยาลัย ณ สิ้นปีงบประมาณ พ.ศ. 2562 สามารถจำแนกตามกลุ่มต่าง ๆ ได้ดังนี้

3.1 หน่วยงานที่ไม่มีผลการเบิกจ่ายงบประมาณ

1) สำนักงานมหาวิทยาลัย เนื่องจาก งบประมาณที่ตั้งไว้ เป็นงบประมาณส่วนกลาง หากมีการอนุมัติให้ใช้จ่าย จะโอนไปยังหน่วยงานที่เกี่ยวข้องเพื่อเบิกจ่าย

3.2 หน่วยงานที่มีผลการเบิกจ่ายงบประมาณ ต่ำกว่า ร้อยละ 50

- 1) คณะพยาบาลศาสตร์ ร้อยละ 2.63
- 2) งานวิเทศสัมพันธ์ ร้อยละ 8.86
- 3) สำนักหอสมุด (พัทลุง) ร้อยละ 13.11
- 4) ฝ่ายกิจการนิสิตวิทยาเขตพัทลุง ร้อยละ 20.00
- 5) สถาบันปฏิบัติการชุมชนเพื่อการศึกษาแบบบูรณาการ ร้อยละ 20.08
- 6) ฝ่ายกิจการนิสิตวิทยาเขตสงขลา ร้อยละ 21.46
- 7) คณะศิลปกรรมศาสตร์ ร้อยละ 23.20
- 8) ฝ่ายประกันคุณภาพการศึกษา ร้อยละ 24.53
- 9) คณะวิทยาการสุขภาพและการกีฬา ร้อยละ 28.33
- 10) คณะเศรษฐศาสตร์และบริหารธุรกิจ ร้อยละ 30.71
- 11) สำนักหอสมุด (สงขลา) ร้อยละ 31.86
- 12) ฝ่ายบริหารวิทยาเขตสงขลา ร้อยละ 40.37
- 13) คณะมนุษยศาสตร์และสังคมศาสตร์ ร้อยละ 40.75
- 14) คณะเทคโนโลยีและการพัฒนาชุมชน ร้อยละ 42.81
- 15) ฝ่ายบริหารงานสภามหาวิทยาลัย ร้อยละ 43.67
- 16) ฝ่ายแผนงาน ร้อยละ 43.39
- 17) ฝ่ายวิชาการ ร้อยละ 44.06
- 18) สำนักคอมพิวเตอร์ (พัทลุง) ร้อยละ 44.61
- 19) คณะวิทยาศาสตร์ ร้อยละ 45.52
- 20) ฝ่ายการคลังและทรัพย์สิน ร้อยละ 46.41

3.3 หน่วยงานที่มีผลการเบิกจ่ายงบประมาณ ตั้งแต่ร้อยละ 50 – ร้อยละ 70

- 1) คณะศึกษาศาสตร์ ร้อยละ 50.34
- 2) คณะนิติศาสตร์ ร้อยละ 52.47
- 3) คณะอุตสาหกรรมเกษตรและชีวภาพ ร้อยละ 55.37
- 4) วิทยาลัยภูมิปัญญาชุมชน ร้อยละ 63.49
- 5) ฝ่ายตรวจสอบภายใน ร้อยละ 65.41
- 6) วิทยาลัยการจัดการเพื่อการพัฒนา ร้อยละ 69.63

3.4 หน่วยงานที่มีผลการเบิกจ่ายงบประมาณ มากกว่า ร้อยละ 70 – ร้อยละ 100

- 1) ฝ่ายบริหารวิทยาเขตพัทลุง ร้อยละ 76.43
- 2) วิทยาลัยนานาชาติ ร้อยละ 81.05
- 3) ฝ่ายบริหารกลางและทรัพยากรบุคคล ร้อยละ 98.38
- 4) คณะวิศวกรรมศาสตร์ ร้อยละ 98.39

3.5 หน่วยงานที่มีผลการเบิกจ่ายงบประมาณ มากกว่า ร้อยละ 100

- 1) บัณฑิตวิทยาลัย ร้อยละ 104.70
  - 2) ฝ่ายนิติการ ร้อยละ 105.17
  - 3) สถาบันวิจัยและพัฒนา ร้อยละ 112.61
  - 4) สถาบันทักษิณคดีศึกษา ร้อยละ 130.29
  - 5) สำนักคอมพิวเตอร์ (สงขลา) ร้อยละ 182.48
-

รายงานผลการใช้จ่ายงบประมาณ ประจำปีงบประมาณ พ.ศ. 2562

รายงานผลการใช้จ่ายงบประมาณรวม

ตั้งแต่วันที่ 1 ตุลาคม 2561 - 31 ธันวาคม 2561

หน่วยงาน/คณะ	งบประมาณ สุทธิ	ไตรมาส 1			ไตรมาส 2			ไตรมาส 3			ไตรมาส 4			รวม (ไตรมาส 1)		
		แผน	ผล	ร้อยละ	แผน	ผล	ร้อยละ	แผน	ผล	ร้อยละ	แผน	ผล	ร้อยละ	แผน	ผล	ร้อยละ
มหาวิทยาลัยทักษิณ	1,894,855,106.44	939,231,400.00	450,301,545.96	47.94	119,019,000.00	-	-	113,259,700.00	-	-	190,825,300.00	-	-	1,362,335,400.00	450,301,545.96	33.05
สำนักงานมหาวิทยาลัย	90,695,500.00	13,471,300.00	-	-	14,711,500.00	-	-	22,571,900.00	-	-	33,646,300.00	-	-	84,401,000.00	-	-
ฝ่ายบริหารงานสภามหาวิทยาลัย	8,122,200.00	2,770,700.00	1,210,086.47	43.67	1,517,800.00	-	-	1,391,800.00	-	-	1,492,500.00	-	-	7,172,800.00	1,210,086.47	16.87
สำนักงานมหาวิทยาลัย	743,525,076.00	687,309,400.00	323,804,167.69	47.11	5,897,900.00	-	-	6,203,700.00	-	-	18,271,000.00	-	-	717,682,000.00	323,804,167.69	45.12
ฝ่ายแผนงาน	12,916,800.00	974,100.00	427,540.40	43.89	41,100.00	-	-	1,605,600.00	-	-	9,401,000.00	-	-	12,021,800.00	427,540.40	3.56
ฝ่ายแผนงาน (รอโอน)	8,042,200.00	8,047,400.00	-	-	588,500.00	-	-	150,000.00	-	-	588,000.00	-	-	9,373,900.00	-	-
ฝ่ายการคลังและทรัพย์สิน	681,947,076.00	657,459,500.00	305,110,737.91	46.41	2,123,200.00	-	-	2,149,700.00	-	-	2,180,000.00	-	-	663,912,400.00	305,110,737.91	45.96
ฝ่ายบริหารกลางและทรัพยากรบุคคล	24,428,900.00	16,909,300.00	16,635,027.86	98.38	1,064,500.00	-	-	926,500.00	-	-	4,012,600.00	-	-	22,912,900.00	16,635,027.86	72.60
ฝ่ายประกันคุณภาพการศึกษา	1,807,500.00	548,000.00	134,428.00	24.53	183,200.00	-	-	187,000.00	-	-	393,300.00	-	-	1,311,500.00	134,428.00	10.25
ฝ่ายตรวจสอบภายใน	1,261,800.00	262,900.00	171,971.05	65.41	360,600.00	-	-	262,400.00	-	-	207,400.00	-	-	1,093,300.00	171,971.05	15.73
ฝ่ายวิชาการ	11,697,600.00	2,494,900.00	1,099,183.82	44.06	1,306,400.00	-	-	756,600.00	-	-	1,321,200.00	-	-	5,879,100.00	1,099,183.82	18.70
ฝ่ายนิติการ	751,900.00	177,500.00	186,683.35	105.17	138,100.00	-	-	128,100.00	-	-	128,100.00	-	-	571,800.00	186,683.35	32.65
งานวิเทศสัมพันธ์	671,300.00	435,800.00	38,595.30	8.86	92,300.00	-	-	37,800.00	-	-	39,400.00	-	-	605,300.00	38,595.30	6.38
สำนักงานวิทยาเขต	672,769,700.00	145,794,600.00	65,400,438.23	44.86	50,225,700.00	-	-	42,696,000.00	-	-	40,889,100.00	-	-	279,605,400.00	65,400,438.23	23.39
สำนักงานวิทยาเขตสงขลา	503,110,700.00	121,307,800.00	48,400,035.35	39.90	26,089,600.00	-	-	21,440,800.00	-	-	20,316,400.00	-	-	189,154,600.00	48,400,035.35	25.59
- ฝ่ายบริหารวิทยาเขตสงขลา	493,947,200.00	118,278,200.00	47,749,932.85	40.37	24,563,400.00	-	-	19,662,800.00	-	-	18,710,900.00	-	-	181,215,300.00	47,749,932.85	26.35
- ฝ่ายกิจการนิสิตวิทยาเขตสงขลา	9,163,500.00	3,029,600.00	650,102.50	21.46	1,526,200.00	-	-	1,778,000.00	-	-	1,605,500.00	-	-	7,939,300.00	650,102.50	8.19
สำนักงานวิทยาเขตพัทลุง	169,659,000.00	24,486,800.00	17,000,402.88	69.43	24,136,100.00	-	-	21,255,200.00	-	-	20,572,700.00	-	-	90,450,800.00	17,000,402.88	18.80
- ฝ่ายบริหารวิทยาเขตพัทลุง	157,191,400.00	21,448,000.00	16,392,651.20	76.43	21,361,300.00	-	-	18,382,000.00	-	-	17,658,900.00	-	-	78,850,200.00	16,392,651.20	20.79
- ฝ่ายกิจการนิสิตวิทยาเขตพัทลุง	12,467,600.00	3,038,800.00	607,751.68	20.00	2,774,800.00	-	-	2,873,200.00	-	-	2,913,800.00	-	-	11,600,600.00	607,751.68	5.24
ส่วนงานวิชาการ	320,745,524.00	71,328,200.00	44,043,335.74	61.75	32,885,300.00	-	-	32,353,100.00	-	-	88,301,900.00	-	-	224,868,500.00	44,043,335.74	19.59
- คณะศึกษาศาสตร์	23,306,100.00	5,280,100.00	2,657,920.09	50.34	6,083,000.00	-	-	5,060,600.00	-	-	3,482,400.00	-	-	19,906,100.00	2,657,920.09	13.35
- คณะมนุษยศาสตร์และสังคมศาสตร์	26,721,900.00	6,565,000.00	2,675,056.73	40.75	5,476,500.00	-	-	5,006,200.00	-	-	5,797,100.00	-	-	22,844,800.00	2,675,056.73	11.71
- คณะเศรษฐศาสตร์และบริหารธุรกิจ	19,276,300.00	4,603,200.00	1,413,740.44	30.71	4,153,200.00	-	-	4,240,000.00	-	-	4,916,500.00	-	-	17,912,900.00	1,413,740.44	7.89
- คณะศิลปกรรมศาสตร์	7,854,600.00	3,309,600.00	767,787.65	23.20	2,531,300.00	-	-	1,154,100.00	-	-	982,200.00	-	-	7,977,200.00	767,787.65	9.62
- คณะนิติศาสตร์	13,343,400.00	3,487,100.00	1,829,726.25	52.47	2,519,500.00	-	-	3,153,500.00	-	-	2,746,700.00	-	-	11,906,800.00	1,829,726.25	15.37
- คณะวิทยาศาสตร์	18,188,420.00	3,942,700.00	1,794,558.01	45.52	2,737,700.00	-	-	2,876,900.00	-	-	2,796,200.00	-	-	12,353,500.00	1,794,558.01	14.53
- คณะเทคโนโลยีและการพัฒนาชุมชน	4,277,504.00	1,368,000.00	585,592.00	42.81	920,100.00	-	-	702,200.00	-	-	695,200.00	-	-	3,685,500.00	585,592.00	15.89
- คณะวิศวกรรมศาสตร์	45,323,200.00	30,857,000.00	30,359,455.30	98.39	385,200.00	-	-	375,200.00	-	-	220,300.00	-	-	31,837,700.00	30,359,455.30	95.36
- คณะอุตสาหกรรมเกษตรและชีวภาพ	1,461,200.00	340,700.00	188,651.94	55.37	371,200.00	-	-	250,000.00	-	-	276,300.00	-	-	1,238,200.00	188,651.94	15.24
- คณะวิทยาการสุขภาพและการกีฬา	12,427,800.00	3,569,300.00	1,011,120.33	28.33	1,281,400.00	-	-	1,172,400.00	-	-	3,104,100.00	-	-	9,127,200.00	1,011,120.33	11.08
- คณะพยาบาลศาสตร์	145,333,100.00	7,467,400.00	196,319.00	2.63	6,122,400.00	-	-	7,688,400.00	-	-	62,459,400.00	-	-	83,737,600.00	196,319.00	0.23
- บัณฑิตวิทยาลัย	3,232,000.00	538,100.00	563,408.00	104.70	303,800.00	-	-	673,600.00	-	-	825,500.00	-	-	2,341,000.00	563,408.00	24.07
ส่วนงานอื่น	58,997,106.44	18,557,200.00	15,843,517.83	85.38	13,780,800.00	-	-	8,043,200.00	-	-	8,224,500.00	-	-	48,605,700.00	15,843,517.83	32.60
- สถาบันทักษิณคดีศึกษา	3,539,200.00	747,300.00	973,690.35	130.29	424,700.00	-	-	461,800.00	-	-	532,200.00	-	-	2,166,000.00	973,690.35	44.95
- สำนักคอมพิวเตอร์ (สงขลา)	4,759,200.00	321,600.00	586,861.00	182.48	1,751,500.00	-	-	794,600.00	-	-	391,500.00	-	-	3,259,200.00	586,861.00	18.01
- สำนักคอมพิวเตอร์ (พัทลุง)	1,860,700.00	232,000.00	103,489.82	44.61	243,800.00	-	-	143,400.00	-	-	159,200.00	-	-	778,400.00	103,489.82	13.30
- สำนักหอสมุด (สงขลา)	4,674,200.00	1,594,700.00	508,002.69	31.86	522,600.00	-	-	585,200.00	-	-	393,200.00	-	-	3,095,700.00	508,002.69	16.41
- สำนักหอสมุด (พัทลุง)	4,129,400.00	1,520,400.00	199,268.75	13.11	214,200.00	-	-	219,500.00	-	-	126,500.00	-	-	2,080,600.00	199,268.75	9.58
- สถาบันวิจัยและพัฒนา	11,704,150.00	8,618,700.00	9,705,920.29	112.61	394,100.00	-	-	412,100.00	-	-	236,500.00	-	-	9,661,400.00	9,705,920.29	100.46
- สถาบันปฏิบัติการชุมชน	1,147,200.00	214,400.00	43,051.00	20.08	135,500.00	-	-	153,400.00	-	-	107,700.00	-	-	611,000.00	43,051.00	7.05
- วิทยาลัยภูมิปัญญาชุมชน	1,558,700.00	363,700.00	230,909.30	63.49	277,000.00	-	-	250,300.00	-	-	273,500.00	-	-	1,164,500.00	230,909.30	19.83
- วิทยาลัยการจัดการเพื่อพัฒนา	24,361,456.44	4,512,000.00	3,141,864.19	69.63	9,379,200.00	-	-	4,824,400.00	-	-	5,810,400.00	-	-	24,526,000.00	3,141,864.19	12.81
- วิทยาลัยนานาชาติ	1,262,900.00	432,400.00	350,460.44	81.05	438,200.00	-	-	198,500.00	-	-	193,800.00	-	-	1,262,900.00	350,460.44	27.75





รายงานผลการใช้จ่ายงบประมาณ ประจำปีงบประมาณ พ.ศ. 2562

รายงานผลการใช้จ่ายงบประมาณเงินรายได้

ตั้งแต่วันที่ 1 ตุลาคม 2561 - 31 ธันวาคม 2561

หน่วยงาน/คณะ	งบประมาณ สุทธิ	ไตรมาส 1			ไตรมาส 2			ไตรมาส 3			ไตรมาส 4			รวม (ไตรมาส 1)		
		แผน	ผล	ร้อยละ	แผน	ผล	ร้อยละ	แผน	ผล	ร้อยละ	แผน	ผล	ร้อยละ	แผน	ผล	ร้อยละ
มหาวิทยาลัยทักษิณ	523,322,406.44	100,098,200.00	48,065,401.19	48.02	118,091,700.00	-	-	113,035,700.00	-	-	190,840,600.00	-	-	100,098,200.00	48,065,401.19	48.02
สำนักงานมหาวิทยาลัย	61,123,000.00	5,550,500.00	-	-	14,711,500.00	-	-	22,571,900.00	-	-	33,646,300.00	-	-	5,550,500.00	-	-
ฝ่ายบริหารงานสภามหาวิทยาลัย	7,383,800.00	2,494,200.00	1,102,586.47	44.21	1,517,800.00	-	-	1,391,800.00	-	-	1,492,500.00	-	-	2,494,200.00	1,102,586.47	44.21
สำนักงานมหาวิทยาลัย	45,229,576.00	11,457,800.00	2,952,276.93	25.77	5,897,900.00	-	-	6,203,700.00	-	-	18,271,000.00	-	-	11,457,800.00	2,952,276.93	25.77
ฝ่ายแผนงาน	11,508,800.00	261,100.00	209,821.40	80.36	41,100.00	-	-	1,605,600.00	-	-	9,401,000.00	-	-	261,100.00	209,821.40	80.36
ฝ่ายแผนงาน (รอโอน)	4,704,800.00	4,710,000.00	-	-	588,500.00	-	-	150,000.00	-	-	588,000.00	-	-	4,710,000.00	-	-
ฝ่ายการคลังและทรัพย์สิน	9,060,776.00	2,296,700.00	657,295.11	28.62	2,123,200.00	-	-	2,149,700.00	-	-	2,180,000.00	-	-	2,296,700.00	657,295.11	28.62
ฝ่ายบริหารกลางและวิทยาการบุคคล	8,192,100.00	1,600,400.00	1,350,425.86	84.38	1,064,500.00	-	-	926,500.00	-	-	4,012,600.00	-	-	1,600,400.00	1,350,425.86	84.38
ฝ่ายประกันคุณภาพการศึกษา	1,019,500.00	256,000.00	67,508.00	26.37	183,200.00	-	-	187,000.00	-	-	393,300.00	-	-	256,000.00	67,508.00	26.37
ฝ่ายตรวจสอบภายใน	963,800.00	133,400.00	54,909.05	41.16	360,600.00	-	-	262,400.00	-	-	207,400.00	-	-	133,400.00	54,909.05	41.16
ฝ่ายวิชาการ	8,690,600.00	1,706,400.00	439,548.86	25.76	1,306,400.00	-	-	756,600.00	-	-	1,321,200.00	-	-	1,706,400.00	439,548.86	25.76
ฝ่ายนิติการ	553,900.00	128,000.00	137,183.35	-	138,100.00	-	-	128,100.00	-	-	128,100.00	-	-	128,000.00	137,183.35	107.17
งานวิเทศสัมพันธ์	535,300.00	365,800.00	35,585.30	9.73	92,300.00	-	-	37,800.00	-	-	39,400.00	-	-	365,800.00	35,585.30	9.73
สำนักงานวิทยาเขต	174,999,500.00	38,827,000.00	19,083,445.90	49.15	50,225,700.00	-	-	42,696,000.00	-	-	40,889,100.00	-	-	38,827,000.00	19,083,445.90	49.15
สำนักงานวิทยาเขตสงขลา	86,522,000.00	16,508,500.00	3,421,674.35	20.73	26,089,600.00	-	-	21,440,800.00	-	-	20,316,400.00	-	-	16,508,500.00	3,421,674.35	20.73
- ฝ่ายบริหารวิทยาเขตสงขลา	78,067,500.00	13,663,700.00	2,920,071.85	21.37	24,563,400.00	-	-	19,662,800.00	-	-	18,710,900.00	-	-	13,663,700.00	2,920,071.85	21.37
- ฝ่ายกิจการนิสิตวิทยาเขตสงขลา	8,454,500.00	2,844,800.00	501,602.50	17.63	1,526,200.00	-	-	1,778,000.00	-	-	1,849,500.00	-	-	2,844,800.00	501,602.50	17.63
สำนักงานวิทยาเขตพัทลุง	88,477,500.00	22,318,500.00	15,661,771.55	70.17	24,136,100.00	-	-	21,255,200.00	-	-	20,572,700.00	-	-	22,318,500.00	15,661,771.55	70.17
- ฝ่ายบริหารวิทยาเขตพัทลุง	76,905,900.00	19,503,700.00	15,261,331.87	78.25	21,361,300.00	-	-	18,382,000.00	-	-	17,658,900.00	-	-	19,503,700.00	15,261,331.87	78.25
- ฝ่ายกิจการนิสิตวิทยาเขตพัทลุง	11,571,600.00	2,814,800.00	400,439.68	14.23	2,774,800.00	-	-	2,873,200.00	-	-	2,913,800.00	-	-	2,814,800.00	400,439.68	14.23
ส่วนงานวิชาการ	189,736,424.00	29,375,200.00	12,851,477.91	43.75	31,958,000.00	-	-	32,129,100.00	-	-	88,317,200.00	-	-	29,375,200.00	12,851,477.91	43.75
- คณะศึกษาศาสตร์	21,937,500.00	4,911,500.00	2,148,098.91	43.74	6,083,000.00	-	-	5,060,600.00	-	-	3,482,400.00	-	-	4,911,500.00	2,148,098.91	43.74
- คณะมนุษยศาสตร์และสังคมศาสตร์	23,587,400.00	6,127,900.00	2,522,688.15	41.17	5,476,500.00	-	-	5,006,200.00	-	-	5,797,100.00	-	-	6,127,900.00	2,522,688.15	41.17
- คณะเศรษฐศาสตร์และบริหารธุรกิจ	17,462,700.00	4,153,200.00	1,258,847.44	30.31	4,153,000.00	-	-	4,240,000.00	-	-	4,916,500.00	-	-	4,153,200.00	1,258,847.44	30.31
- คณะศิลปกรรมศาสตร์	6,455,300.00	2,531,300.00	675,932.20	26.70	1,787,700.00	-	-	1,154,100.00	-	-	982,200.00	-	-	2,531,300.00	675,932.20	26.70
- คณะนิติศาสตร์	10,986,800.00	2,567,100.00	1,216,249.85	47.38	2,519,500.00	-	-	3,153,500.00	-	-	2,746,700.00	-	-	2,567,100.00	1,216,249.85	47.38
- คณะวิทยาศาสตร์	10,924,920.00	2,062,500.00	1,075,226.69	52.13	2,737,700.00	-	-	2,876,900.00	-	-	2,796,200.00	-	-	2,062,500.00	1,075,226.69	52.13
- คณะเทคโนโลยีและการพัฒนาชุมชน	3,314,004.00	1,018,500.00	477,216.00	46.85	920,100.00	-	-	702,200.00	-	-	695,200.00	-	-	1,018,500.00	477,216.00	46.85
- คณะวิศวกรรมศาสตร์	3,818,300.00	555,200.00	2,063,986.30	371.76	385,200.00	-	-	375,200.00	-	-	220,300.00	-	-	555,200.00	2,063,986.30	371.76
- คณะอุตสาหกรรมเกษตรและชีวภาพ	1,233,600.00	260,700.00	149,652.44	57.40	371,200.00	-	-	250,000.00	-	-	276,300.00	-	-	260,700.00	149,652.44	57.40
- คณะวิทยาการสุขภาพและการกีฬา	8,402,000.00	2,145,300.00	595,982.93	27.78	1,281,400.00	-	-	1,172,400.00	-	-	3,104,100.00	-	-	2,145,300.00	595,982.93	27.78
- คณะพยาบาลศาสตร์	78,381,900.00	2,503,900.00	104,189.00	4.16	5,938,900.00	-	-	7,464,400.00	-	-	62,474,700.00	-	-	2,503,900.00	104,189.00	4.16
- บัณฑิตวิทยาลัย	3,232,000.00	538,100.00	563,408.00	104.70	303,800.00	-	-	673,600.00	-	-	825,500.00	-	-	538,100.00	563,408.00	104.70
ส่วนงานอื่น	44,850,106.44	12,393,500.00	12,075,613.98	97.44	13,780,800.00	-	-	8,043,200.00	-	-	8,224,500.00	-	-	12,393,500.00	12,075,613.98	97.44
- สถาบันทักษิณคดีศึกษา	2,401,200.00	435,300.00	727,690.35	167.17	424,700.00	-	-	461,800.00	-	-	532,200.00	-	-	435,300.00	727,690.35	167.17
- สำนักคอมพิวเตอร์ (สงขลา)	3,259,200.00	321,600.00	586,861.00	182.48	1,751,500.00	-	-	794,600.00	-	-	391,500.00	-	-	321,600.00	586,861.00	182.48
- สำนักคอมพิวเตอร์ (พัทลุง)	860,700.00	232,000.00	103,489.82	44.61	243,800.00	-	-	143,400.00	-	-	159,200.00	-	-	232,000.00	103,489.82	44.61
- สำนักหอสมุด (สงขลา)	2,076,200.00	575,200.00	404,972.49	70.41	522,600.00	-	-	585,200.00	-	-	393,200.00	-	-	575,200.00	404,972.49	70.41
- สำนักหอสมุด (พัทลุง)	727,600.00	181,200.00	99,895.10	55.13	214,200.00	-	-	219,500.00	-	-	126,500.00	-	-	181,200.00	99,895.10	55.13
- สถาบันวิจัยและพัฒนา	7,720,550.00	5,257,100.00	6,517,820.29	123.98	394,100.00	-	-	412,100.00	-	-	236,500.00	-	-	5,257,100.00	6,517,820.29	123.98
- สถาบันปฏิบัติการชุมชน	1,147,200.00	214,400.00	43,051.00	20.08	135,500.00	-	-	153,400.00	-	-	107,700.00	-	-	214,400.00	43,051.00	20.08
- วิทยาลัยภูมิปัญญาชุมชน	1,033,100.00	232,300.00	99,509.30	42.84	277,000.00	-	-	250,300.00	-	-	273,500.00	-	-	232,300.00	99,509.30	42.84
- วิทยาลัยการจัดการเพื่อพัฒนา	24,361,456.44	4,512,000.00	3,141,864.19	69.63	9,379,200.00	-	-	4,824,400.00	-	-	5,810,400.00	-	-	4,512,000.00	3,141,864.19	69.63
- วิทยาลัยนานาชาติ	1,262,900.00	432,400.00	350,460.44	81.05	438,200.00	-	-	198,500.00	-	-	193,800.00	-	-	432,400.00	350,460.44	81.05



สรุป แผน-ผล การใช้จ่ายงบประมาณ : งบประมาณเงินอุดหนุนจากรัฐบาล

ประจำปีงบประมาณ พ.ศ. 2562 (1 ตุลาคม 2561 - 31 ธันวาคม 2561)

ข้อมูล ณ วันที่ 4 มกราคม 2562

หน่วยงาน	งบประมาณ จัดสรร	ธันวาคม			งบประมาณ จัดสรร	โอนเปลี่ยนแปลง (เพิ่ม/(ลด))	งบประมาณ สุทธิ	1 ตุลาคม 2561 - 31 ธันวาคม 2561		
		แผน	ผล	ร้อยละ				แผน	ผล	ร้อยละ
		78,825,500.00	20,920,484.52	4,759.10				1,379,856,800.00	-	1,379,856,800.00
<b>สำนักงานมหาวิทยาลัย</b>	<b>29,572,500.00</b>	<b>7,920,800.00</b>	<b>-</b>	<b>-</b>	<b>29,572,500.00</b>	<b>12,923,917.00</b>	<b>42,496,417.00</b>	<b>7,920,800.00</b>	<b>-</b>	<b>-</b>
งบสำรองหน่วยงานกลาง	2,416,400.00	241,700.00	-	-	2,416,400.00	-	2,416,400.00	241,700.00	-	-
งบสำรอง	11,327,500.00	2,265,500.00	-	-	11,327,500.00	-	11,327,500.00	2,265,500.00	-	-
เงินอุดหนุนค่าใช้จ่ายบริการวิชาการ	13,300,000.00	4,655,000.00	-	-	13,300,000.00	-	13,300,000.00	4,655,000.00	-	-
เงินอุดหนุนค่าใช้จ่ายทำนุบำรุงศิลปะ	2,528,600.00	758,600.00	-	-	2,528,600.00	-	2,528,600.00	758,600.00	-	-
เงินอุดหนุนค่าใช้จ่ายทำนุบำรุงศิลปะ	-	-	-	-	-	12,923,917.00	12,923,917.00	-	-	-
<b>ฝ่ายบริหารงานสถานมหาวิทยาลัย</b>	<b>738,400.00</b>	<b>45,500.00</b>	<b>33,000.00</b>	<b>72.53</b>	<b>738,400.00</b>	<b>-</b>	<b>738,400.00</b>	<b>276,500.00</b>	<b>107,500.00</b>	<b>38.88</b>
ค่าจ้างชั่วคราว	396,000.00	33,000.00	33,000.00	100.00	396,000.00	-	396,000.00	99,000.00	82,500.00	83.33
ค่าตอบแทนใช้สอยและวัสดุ	342,400.00	12,500.00	-	-	342,400.00	-	342,400.00	177,500.00	25,000.00	14.08
ค่าสาธารณูปโภค	-	-	-	-	-	-	-	-	-	-
ครุภัณฑ์	-	-	-	-	-	-	-	-	-	-
ที่ดินและสิ่งก่อสร้าง	-	-	-	-	-	-	-	-	-	-
อุดหนุนทั่วไป	-	-	-	-	-	-	-	-	-	-
รายจ่ายอื่น	-	-	-	-	-	-	-	-	-	-
<b>ฝ่ายแผนงาน</b>	<b>1,408,000.00</b>	<b>512,500.00</b>	<b>88,539.00</b>	<b>17.28</b>	<b>1,408,000.00</b>	<b>-</b>	<b>1,408,000.00</b>	<b>713,000.00</b>	<b>217,719.00</b>	<b>30.54</b>
ค่าจ้างชั่วคราว	198,000.00	16,500.00	16,500.00	100.00	198,000.00	-	198,000.00	49,500.00	49,500.00	100.00
ค่าตอบแทนใช้สอยและวัสดุ	560,000.00	66,000.00	62,939.00	95.36	560,000.00	(5,900.00)	554,100.00	196,000.00	159,119.00	81.18
ค่าสาธารณูปโภค	-	-	-	-	-	-	-	-	-	-
ครุภัณฑ์	-	-	5,900.00	-	-	5,900.00	5,900.00	-	5,900.00	-
ที่ดินและสิ่งก่อสร้าง	-	-	-	-	-	-	-	-	-	-
อุดหนุนทั่วไป	650,000.00	430,000.00	3,200.00	0.74	650,000.00	-	650,000.00	467,500.00	3,200.00	-
รายจ่ายอื่น	-	-	-	-	-	-	-	-	-	-
<b>ฝ่ายแผนงาน (จออิน)</b>	<b>3,337,400.00</b>	<b>3,337,400.00</b>	<b>-</b>	<b>-</b>	<b>3,337,400.00</b>	<b>-</b>	<b>3,337,400.00</b>	<b>3,337,400.00</b>	<b>-</b>	<b>-</b>
ค่าจ้างชั่วคราว	-	-	-	-	-	-	-	-	-	-
ค่าตอบแทนใช้สอยและวัสดุ	3,337,400.00	3,337,400.00	-	-	3,337,400.00	-	3,337,400.00	3,337,400.00	-	-
ค่าสาธารณูปโภค	-	-	-	-	-	-	-	-	-	-
ครุภัณฑ์	-	-	-	-	-	-	-	-	-	-
ที่ดินและสิ่งก่อสร้าง	-	-	-	-	-	-	-	-	-	-
อุดหนุนทั่วไป	-	-	-	-	-	-	-	-	-	-
รายจ่ายอื่น	-	-	-	-	-	-	-	-	-	-
<b>ฝ่ายการคลังและทรัพย์สิน</b>	<b>651,405,000.00</b>	<b>198,500.00</b>	<b>118,501.80</b>	<b>59.70</b>	<b>651,405,000.00</b>	<b>-</b>	<b>651,405,000.00</b>	<b>649,789,800.00</b>	<b>300,330,962.80</b>	<b>46.22</b>
ค่าจ้างชั่วคราว	792,000.00	66,000.00	66,000.00	100.00	792,000.00	-	792,000.00	198,000.00	198,000.00	100.00
ค่าตอบแทนใช้สอยและวัสดุ	1,418,300.00	132,500.00	52,501.80	39.62	1,418,300.00	-	1,418,300.00	397,100.00	132,962.80	33.48
ค่าสาธารณูปโภค	-	-	-	-	-	-	-	-	-	-
ครุภัณฑ์	-	-	-	-	-	-	-	-	-	-
ที่ดินและสิ่งก่อสร้าง	-	-	-	-	-	-	-	-	-	-
อุดหนุนทั่วไป	649,194,700.00	-	-	-	649,194,700.00	-	649,194,700.00	649,194,700.00	300,000,000.00	46.21
รายจ่ายอื่น	-	-	-	-	-	-	-	-	-	-
<b>ฝ่ายบริหารกลางและทรัพยากรบุคคล</b>	<b>16,236,800.00</b>	<b>96,300.00</b>	<b>80,590.00</b>	<b>83.69</b>	<b>16,236,800.00</b>	<b>-</b>	<b>16,236,800.00</b>	<b>15,308,900.00</b>	<b>15,284,602.00</b>	<b>99.84</b>
ค่าจ้างชั่วคราว	559,800.00	46,300.00	46,650.00	100.76	559,800.00	-	559,800.00	138,900.00	139,950.00	100.76
ค่าตอบแทนใช้สอยและวัสดุ	527,000.00	50,000.00	33,940.00	67.88	527,000.00	-	527,000.00	170,000.00	144,652.00	85.09
ค่าสาธารณูปโภค	-	-	-	-	-	-	-	-	-	-
ครุภัณฑ์	-	-	-	-	-	-	-	-	-	-
ที่ดินและสิ่งก่อสร้าง	-	-	-	-	-	-	-	-	-	-
อุดหนุนทั่วไป	15,150,000.00	-	-	-	15,150,000.00	-	15,150,000.00	15,000,000.00	15,000,000.00	100.00
รายจ่ายอื่น	-	-	-	-	-	-	-	-	-	-
<b>ฝ่ายประกันคุณภาพการศึกษา</b>	<b>788,000.00</b>	<b>74,000.00</b>	<b>33,920.00</b>	<b>45.84</b>	<b>788,000.00</b>	<b>-</b>	<b>788,000.00</b>	<b>292,000.00</b>	<b>66,920.00</b>	<b>22.92</b>
ค่าจ้างชั่วคราว	198,000.00	16,500.00	16,500.00	100.00	198,000.00	-	198,000.00	49,500.00	49,500.00	100.00
ค่าตอบแทนใช้สอยและวัสดุ	90,000.00	7,500.00	9,220.00	122.93	90,000.00	-	90,000.00	22,500.00	9,220.00	40.98
ค่าสาธารณูปโภค	-	-	-	-	-	-	-	-	-	-
ครุภัณฑ์	-	-	-	-	-	-	-	-	-	-
ที่ดินและสิ่งก่อสร้าง	-	-	-	-	-	-	-	-	-	-
อุดหนุนทั่วไป	500,000.00	50,000.00	8,200.00	16.40	500,000.00	-	500,000.00	220,000.00	8,200.00	3.73

หน่วยงาน	งบประมาณ จัดสรร	ธันวาคม			งบประมาณ จัดสรร	โอนเปลี่ยนแปลง (เพิ่ม/(ลด))	งบประมาณ สุทธิ	1 ตุลาคม 2561 - 31 ธันวาคม 2561		
		แผน	ผล	ร้อยละ				แผน	ผล	ร้อยละ
		78,825,500.00	20,920,484.52	4,759.10				1,379,856,800.00	-	1,379,856,800.00
รายจ่ายอื่น	-	-	-	-	-	-	-	-	-	-
<b>ฝ่ายตรวจสอบภายใน</b>	<b>298,000.00</b>	<b>26,500.00</b>	<b>42,523.00</b>	<b>160.46</b>	<b>298,000.00</b>	<b>-</b>	<b>298,000.00</b>	<b>129,500.00</b>	<b>117,062.00</b>	<b>90.40</b>
ค่าจ้างชั่วคราว	198,000.00	16,500.00	16,500.00	100.00	198,000.00	-	198,000.00	49,500.00	49,500.00	100.00
ค่าตอบแทนใช้สอยและวัสดุ	100,000.00	10,000.00	26,023.00	260.23	100,000.00	-	100,000.00	80,000.00	67,562.00	84.45
ค่าสาธารณูปโภค	-	-	-	-	-	-	-	-	-	-
ครุภัณฑ์	-	-	-	-	-	-	-	-	-	-
ที่ดินและสิ่งก่อสร้าง	-	-	-	-	-	-	-	-	-	-
อุดหนุนทั่วไป	-	-	-	-	-	-	-	-	-	-
รายจ่ายอื่น	-	-	-	-	-	-	-	-	-	-
<b>ฝ่ายวิชาการ</b>	<b>3,007,000.00</b>	<b>259,500.00</b>	<b>272,624.96</b>	<b>105.06</b>	<b>3,007,000.00</b>	<b>-</b>	<b>3,007,000.00</b>	<b>788,500.00</b>	<b>659,634.96</b>	<b>83.66</b>
ค่าจ้างชั่วคราว	1,854,000.00	154,500.00	154,500.00	100.00	1,854,000.00	-	1,854,000.00	463,500.00	463,500.00	100.00
ค่าตอบแทนใช้สอยและวัสดุ	403,000.00	50,000.00	79,733.26	159.47	403,000.00	-	403,000.00	140,000.00	130,243.26	93.03
ค่าสาธารณูปโภค	-	-	-	-	-	-	-	-	-	-
ครุภัณฑ์	-	-	-	-	-	-	-	-	-	-
ที่ดินและสิ่งก่อสร้าง	-	-	-	-	-	-	-	-	-	-
อุดหนุนทั่วไป	750,000.00	55,000.00	38,391.70	69.80	750,000.00	-	750,000.00	185,000.00	65,891.70	35.62
รายจ่ายอื่น	-	-	-	-	-	-	-	-	-	-
<b>ฝ่ายนิติการ</b>	<b>198,000.00</b>	<b>16,500.00</b>	<b>16,500.00</b>	<b>100.00</b>	<b>198,000.00</b>	<b>-</b>	<b>198,000.00</b>	<b>49,500.00</b>	<b>49,500.00</b>	<b>100.00</b>
ค่าจ้างชั่วคราว	198,000.00	16,500.00	16,500.00	100.00	198,000.00	-	198,000.00	49,500.00	49,500.00	100.00
ค่าตอบแทนใช้สอยและวัสดุ	-	-	-	-	-	-	-	-	-	-
ค่าสาธารณูปโภค	-	-	-	-	-	-	-	-	-	-
ครุภัณฑ์	-	-	-	-	-	-	-	-	-	-
ที่ดินและสิ่งก่อสร้าง	-	-	-	-	-	-	-	-	-	-
อุดหนุนทั่วไป	-	-	-	-	-	-	-	-	-	-
รายจ่ายอื่น	-	-	-	-	-	-	-	-	-	-
<b>งานวิเทศสัมพันธ์</b>	<b>136,000.00</b>	<b>30,000.00</b>	<b>-</b>	<b>-</b>	<b>136,000.00</b>	<b>-</b>	<b>136,000.00</b>	<b>70,000.00</b>	<b>3,010.00</b>	<b>4.30</b>
ค่าจ้างชั่วคราว	-	-	-	-	-	-	-	-	-	-
ค่าตอบแทนใช้สอยและวัสดุ	136,000.00	30,000.00	-	-	136,000.00	-	136,000.00	70,000.00	3,010.00	4.30
ค่าสาธารณูปโภค	-	-	-	-	-	-	-	-	-	-
ครุภัณฑ์	-	-	-	-	-	-	-	-	-	-
ที่ดินและสิ่งก่อสร้าง	-	-	-	-	-	-	-	-	-	-
อุดหนุนทั่วไป	-	-	-	-	-	-	-	-	-	-
รายจ่ายอื่น	-	-	-	-	-	-	-	-	-	-
<b>ฝ่ายบริหารวิทยาเขตสงขลา</b>	<b>415,879,700.00</b>	<b>42,934,100.00</b>	<b>12,267,485.62</b>	<b>28.57</b>	<b>415,879,700.00</b>	<b>-</b>	<b>415,879,700.00</b>	<b>104,614,500.00</b>	<b>44,829,861.00</b>	<b>42.85</b>
ค่าจ้างชั่วคราว	3,015,000.00	251,300.00	251,250.00	99.98	3,015,000.00	-	3,015,000.00	753,900.00	753,750.00	99.98
ค่าตอบแทนใช้สอยและวัสดุ	534,000.00	92,600.00	-	-	534,000.00	-	534,000.00	277,800.00	100,950.00	36.34
ค่าสาธารณูปโภค	7,782,800.00	2,190,200.00	2,294,487.62	104.76	7,782,800.00	-	7,782,800.00	7,782,800.00	7,782,800.00	100.00
ครุภัณฑ์	-	-	-	-	-	-	-	-	-	-
ที่ดินและสิ่งก่อสร้าง	404,547,900.00	40,400,000.00	9,721,748.00	24.06	404,547,900.00	-	404,547,900.00	95,800,000.00	36,192,361.00	37.78
อุดหนุนทั่วไป	-	-	-	-	-	-	-	-	-	-
รายจ่ายอื่น	-	-	-	-	-	-	-	-	-	-
<b>ฝ่ายกิจการนิสิตวิทยาเขตสงขลา</b>	<b>709,000.00</b>	<b>61,800.00</b>	<b>49,500.00</b>	<b>80.10</b>	<b>709,000.00</b>	<b>-</b>	<b>709,000.00</b>	<b>184,800.00</b>	<b>148,500.00</b>	<b>80.36</b>
ค่าจ้างชั่วคราว	594,000.00	49,500.00	49,500.00	100.00	594,000.00	-	594,000.00	148,500.00	148,500.00	100.00
ค่าตอบแทนใช้สอยและวัสดุ	115,000.00	12,300.00	-	-	115,000.00	-	115,000.00	36,300.00	-	-
ค่าสาธารณูปโภค	-	-	-	-	-	-	-	-	-	-
ครุภัณฑ์	-	-	-	-	-	-	-	-	-	-
ที่ดินและสิ่งก่อสร้าง	-	-	-	-	-	-	-	-	-	-
อุดหนุนทั่วไป	-	-	-	-	-	-	-	-	-	-
รายจ่ายอื่น	-	-	-	-	-	-	-	-	-	-
<b>ฝ่ายบริหารวิทยาเขตพัทลุง</b>	<b>80,285,500.00</b>	<b>733,600.00</b>	<b>494,908.43</b>	<b>67.46</b>	<b>80,285,500.00</b>	<b>-</b>	<b>80,285,500.00</b>	<b>1,944,300.00</b>	<b>1,131,319.33</b>	<b>58.19</b>
ค่าจ้างชั่วคราว	3,257,400.00	271,500.00	241,300.00	88.88	3,257,400.00	-	3,257,400.00	814,500.00	723,900.00	88.88
ค่าตอบแทนใช้สอยและวัสดุ	498,000.00	52,600.00	30,332.00	57.67	498,000.00	-	498,000.00	174,300.00	125,485.00	71.99
ค่าสาธารณูปโภค	2,730,100.00	409,500.00	223,276.43	54.52	2,730,100.00	-	2,730,100.00	955,500.00	281,934.33	29.51
ครุภัณฑ์	-	-	-	-	-	29,877,000.00	29,877,000.00	-	-	-
ที่ดินและสิ่งก่อสร้าง	73,800,000.00	-	-	-	73,800,000.00	(29,877,000.00)	43,923,000.00	-	-	-
อุดหนุนทั่วไป	-	-	-	-	-	-	-	-	-	-

หน่วยงาน	งบประมาณ จัดสรร	ธันวาคม			งบประมาณ จัดสรร	โอนเปลี่ยนแปลง (เพิ่ม/(ลด))	งบประมาณ สุทธิ	1 ตุลาคม 2561 - 31 ธันวาคม 2561		
		แผน	ผล	ร้อยละ				แผน	ผล	ร้อยละ
		78,825,500.00	20,920,484.52	4,759.10				1,379,856,800.00	-	1,379,856,800.00
รายจ่ายอื่น	-	-	-	-	-	-	-	-	-	-
<b>ฝ่ายกิจการนิสิตวิทยาเขตพี่หลุง</b>	<b>896,000.00</b>	<b>71,000.00</b>	<b>68,880.00</b>	<b>97.01</b>	<b>896,000.00</b>	<b>-</b>	<b>896,000.00</b>	<b>224,000.00</b>	<b>207,312.00</b>	<b>92.55</b>
ค่าจ้างชั่วคราว	792,000.00	66,000.00	66,000.00	100.00	792,000.00	-	792,000.00	198,000.00	198,000.00	100.00
ค่าตอบแทนใช้สอยและวัสดุ	104,000.00	5,000.00	2,880.00	57.60	104,000.00	-	104,000.00	26,000.00	9,312.00	35.82
ค่าสาธารณูปโภค	-	-	-	-	-	-	-	-	-	-
ครุภัณฑ์	-	-	-	-	-	-	-	-	-	-
ที่ดินและสิ่งก่อสร้าง	-	-	-	-	-	-	-	-	-	-
อุดหนุนทั่วไป	-	-	-	-	-	-	-	-	-	-
รายจ่ายอื่น	-	-	-	-	-	-	-	-	-	-
<b>คณะศึกษาศาสตร์</b>	<b>1,368,600.00</b>	<b>-</b>	<b>157,036.18</b>	<b>-</b>	<b>1,368,600.00</b>	<b>-</b>	<b>1,368,600.00</b>	<b>368,600.00</b>	<b>509,821.18</b>	<b>138.31</b>
ค่าจ้างชั่วคราว	-	-	-	-	-	-	-	-	-	-
ค่าตอบแทนใช้สอยและวัสดุ	1,368,600.00	-	157,036.18	-	1,368,600.00	-	1,368,600.00	368,600.00	509,821.18	138.31
ค่าสาธารณูปโภค	-	-	-	-	-	-	-	-	-	-
ครุภัณฑ์	-	-	-	-	-	-	-	-	-	-
ที่ดินและสิ่งก่อสร้าง	-	-	-	-	-	-	-	-	-	-
อุดหนุนทั่วไป	-	-	-	-	-	-	-	-	-	-
รายจ่ายอื่น	-	-	-	-	-	-	-	-	-	-
<b>คณะมนุษยศาสตร์และสังคมศาสตร์</b>	<b>3,134,500.00</b>	<b>299,700.00</b>	<b>86,368.58</b>	<b>28.82</b>	<b>3,134,500.00</b>	<b>-</b>	<b>3,134,500.00</b>	<b>437,100.00</b>	<b>152,368.58</b>	<b>34.86</b>
ค่าจ้างชั่วคราว	823,800.00	68,700.00	33,000.00	48.03	823,800.00	-	823,800.00	206,100.00	99,000.00	48.03
ค่าตอบแทนใช้สอยและวัสดุ	2,310,700.00	231,000.00	53,368.58	23.10	2,310,700.00	-	2,310,700.00	231,000.00	53,368.58	23.10
ค่าสาธารณูปโภค	-	-	-	-	-	-	-	-	-	-
ครุภัณฑ์	-	-	-	-	-	-	-	-	-	-
ที่ดินและสิ่งก่อสร้าง	-	-	-	-	-	-	-	-	-	-
อุดหนุนทั่วไป	-	-	-	-	-	-	-	-	-	-
รายจ่ายอื่น	-	-	-	-	-	-	-	-	-	-
<b>คณะเศรษฐศาสตร์และบริหารธุรกิจ</b>	<b>1,813,600.00</b>	<b>150,000.00</b>	<b>146,167.00</b>	<b>97.44</b>	<b>1,813,600.00</b>	<b>-</b>	<b>1,813,600.00</b>	<b>450,000.00</b>	<b>154,893.00</b>	<b>34.42</b>
ค่าจ้างชั่วคราว	-	-	-	-	-	-	-	-	-	-
ค่าตอบแทนใช้สอยและวัสดุ	1,813,600.00	150,000.00	146,167.00	97.44	1,813,600.00	-	1,813,600.00	450,000.00	154,893.00	34.42
ค่าสาธารณูปโภค	-	-	-	-	-	-	-	-	-	-
ครุภัณฑ์	-	-	-	-	-	-	-	-	-	-
ที่ดินและสิ่งก่อสร้าง	-	-	-	-	-	-	-	-	-	-
อุดหนุนทั่วไป	-	-	-	-	-	-	-	-	-	-
รายจ่ายอื่น	-	-	-	-	-	-	-	-	-	-
<b>คณะศิลปกรรมศาสตร์</b>	<b>1,399,300.00</b>	<b>69,000.00</b>	<b>43,631.45</b>	<b>63.23</b>	<b>1,399,300.00</b>	<b>-</b>	<b>1,399,300.00</b>	<b>778,300.00</b>	<b>91,855.45</b>	<b>11.80</b>
ค่าจ้างชั่วคราว	828,000.00	69,000.00	16,500.00	23.91	828,000.00	-	828,000.00	207,000.00	49,500.00	23.91
ค่าตอบแทนใช้สอยและวัสดุ	571,300.00	-	27,131.45	-	571,300.00	(98,000.00)	473,300.00	571,300.00	42,355.45	7.41
ค่าสาธารณูปโภค	-	-	-	-	-	-	-	-	-	-
ครุภัณฑ์	-	-	-	-	-	-	-	-	-	-
ที่ดินและสิ่งก่อสร้าง	-	-	-	-	-	-	-	-	-	-
อุดหนุนทั่วไป	-	-	-	-	-	98,000.00	98,000.00	-	-	-
รายจ่ายอื่น	-	-	-	-	-	-	-	-	-	-
<b>คณะนิติศาสตร์</b>	<b>2,356,600.00</b>	<b>365,000.00</b>	<b>337,325.95</b>	<b>92.42</b>	<b>2,356,600.00</b>	<b>-</b>	<b>2,356,600.00</b>	<b>920,000.00</b>	<b>613,476.40</b>	<b>66.68</b>
ค่าจ้างชั่วคราว	828,000.00	69,000.00	69,000.00	100.00	828,000.00	-	828,000.00	207,000.00	207,000.00	100.00
ค่าตอบแทนใช้สอยและวัสดุ	1,528,600.00	296,000.00	268,325.95	90.65	1,528,600.00	-	1,528,600.00	713,000.00	406,476.40	57.01
ค่าสาธารณูปโภค	-	-	-	-	-	-	-	-	-	-
ครุภัณฑ์	-	-	-	-	-	-	-	-	-	-
ที่ดินและสิ่งก่อสร้าง	-	-	-	-	-	-	-	-	-	-
อุดหนุนทั่วไป	-	-	-	-	-	-	-	-	-	-
รายจ่ายอื่น	-	-	-	-	-	-	-	-	-	-
<b>คณะวิทยาศาสตร์</b>	<b>7,263,500.00</b>	<b>776,800.00</b>	<b>345,126.70</b>	<b>44.43</b>	<b>7,263,500.00</b>	<b>-</b>	<b>7,263,500.00</b>	<b>1,880,200.00</b>	<b>719,331.32</b>	<b>38.26</b>
ค่าจ้างชั่วคราว	1,093,800.00	91,200.00	58,150.00	63.76	1,093,800.00	-	1,093,800.00	273,600.00	174,450.00	63.76
ค่าตอบแทนใช้สอยและวัสดุ	5,969,700.00	585,600.00	286,976.70	49.01	5,969,700.00	-	5,969,700.00	1,506,600.00	544,881.32	36.17
ค่าสาธารณูปโภค	-	-	-	-	-	-	-	-	-	-
ครุภัณฑ์	-	-	-	-	-	-	-	-	-	-
ที่ดินและสิ่งก่อสร้าง	-	-	-	-	-	-	-	-	-	-
อุดหนุนทั่วไป	200,000.00	100,000.00	-	-	200,000.00	-	200,000.00	100,000.00	-	-

หน่วยงาน	งบประมาณ จัดสรร	ปีงบประมาณ			งบประมาณ จัดสรร	โอนเปลี่ยนแปลง (เพิ่ม/ลด)	งบประมาณ สุทธิ	1 ตุลาคม 2561 - 31 ธันวาคม 2561		
		แผน	ผล	ร้อยละ				แผน	ผล	ร้อยละ
		78,825,500.00	20,920,484.52	4,759.10				1,379,856,800.00	-	1,379,856,800.00
รายจ่ายอื่น	-	-	-	-	-	-	-	-	-	-
<b>คณะเทคโนโลยีและการพัฒนาชุมชน</b>	<b>963,500.00</b>	<b>16,500.00</b>	<b>64,100.00</b>	<b>388.48</b>	<b>963,500.00</b>	<b>-</b>	<b>963,500.00</b>	<b>349,500.00</b>	<b>108,376.00</b>	<b>31.01</b>
ค่าจ้างชั่วคราว	198,000.00	16,500.00	23,100.00	140.00	198,000.00	-	198,000.00	49,500.00	27,358.00	55.27
ค่าตอบแทนให้สอนและวัสดุ	765,500.00	-	35,820.00	-	765,500.00	(150,000.00)	615,500.00	300,000.00	45,838.00	15.28
ค่าสาธารณูปโภค	-	-	-	-	-	-	-	-	-	-
ครุภัณฑ์	-	-	-	-	-	-	-	-	-	-
ที่ดินและสิ่งก่อสร้าง	-	-	-	-	-	-	-	-	-	-
อุดหนุนทั่วไป	-	-	-	-	-	-	-	-	-	-
รายจ่ายอื่น	-	-	5,180.00	-	-	150,000.00	150,000.00	-	35,180.00	-
<b>คณะวิศวกรรมศาสตร์</b>	<b>41,504,900.00</b>	<b>17,193,200.00</b>	<b>2,577,849.00</b>	<b>14.99</b>	<b>41,504,900.00</b>	<b>(12,923,917.00)</b>	<b>28,580,983.00</b>	<b>30,301,800.00</b>	<b>28,295,469.00</b>	<b>93.38</b>
ค่าจ้างชั่วคราว	-	-	-	-	-	-	-	-	-	-
ค่าตอบแทนให้สอนและวัสดุ	293,100.00	30,000.00	5,782.00	19.27	293,100.00	-	293,100.00	90,000.00	7,586.00	8.43
ค่าสาธารณูปโภค	-	-	-	-	-	-	-	-	-	-
ครุภัณฑ์	-	-	-	-	-	-	-	-	-	-
ที่ดินและสิ่งก่อสร้าง	41,211,800.00	17,163,200.00	2,572,067.00	14.99	41,211,800.00	(12,923,917.00)	28,287,883.00	30,211,800.00	28,287,883.00	93.63
อุดหนุนทั่วไป	-	-	-	-	-	-	-	-	-	-
รายจ่ายอื่น	-	-	-	-	-	-	-	-	-	-
<b>คณะอุตสาหกรรมเกษตรและชีวภาพ</b>	<b>227,600.00</b>	<b>-</b>	<b>38,999.50</b>	<b>-</b>	<b>227,600.00</b>	<b>-</b>	<b>227,600.00</b>	<b>80,000.00</b>	<b>38,999.50</b>	<b>48.75</b>
ค่าจ้างชั่วคราว	-	-	-	-	-	-	-	-	-	-
ค่าตอบแทนให้สอนและวัสดุ	227,600.00	-	38,999.50	-	227,600.00	-	227,600.00	80,000.00	38,999.50	48.75
ค่าสาธารณูปโภค	-	-	-	-	-	-	-	-	-	-
ครุภัณฑ์	-	-	-	-	-	-	-	-	-	-
ที่ดินและสิ่งก่อสร้าง	-	-	-	-	-	-	-	-	-	-
อุดหนุนทั่วไป	-	-	-	-	-	-	-	-	-	-
รายจ่ายอื่น	-	-	-	-	-	-	-	-	-	-
<b>คณะวิทยาการสุขภาพและการกีฬา</b>	<b>4,025,800.00</b>	<b>868,000.00</b>	<b>135,953.50</b>	<b>15.66</b>	<b>4,025,800.00</b>	<b>-</b>	<b>4,025,800.00</b>	<b>1,424,000.00</b>	<b>415,137.40</b>	<b>29.15</b>
ค่าจ้างชั่วคราว	336,000.00	28,000.00	28,000.00	100.00	336,000.00	-	336,000.00	84,000.00	84,000.00	100.00
ค่าตอบแทนให้สอนและวัสดุ	3,689,800.00	840,000.00	96,883.50	11.53	3,689,800.00	(2,000,000.00)	1,689,800.00	1,340,000.00	235,407.40	17.57
ค่าสาธารณูปโภค	-	-	-	-	-	-	-	-	-	-
ครุภัณฑ์	-	-	-	-	-	-	-	-	-	-
ที่ดินและสิ่งก่อสร้าง	-	-	-	-	-	-	-	-	-	-
อุดหนุนทั่วไป	-	-	-	-	-	2,000,000.00	2,000,000.00	-	-	-
รายจ่ายอื่น	-	-	11,070.00	-	-	-	-	-	95,730.00	-
<b>คณะพยาบาลศาสตร์</b>	<b>96,756,600.00</b>	<b>4,860,500.00</b>	<b>59,130.00</b>	<b>1.22</b>	<b>96,756,600.00</b>	<b>-</b>	<b>96,756,600.00</b>	<b>4,963,500.00</b>	<b>92,130.00</b>	<b>1.86</b>
ค่าจ้างชั่วคราว	198,000.00	16,500.00	16,500.00	100.00	198,000.00	-	198,000.00	49,500.00	49,500.00	100.00
ค่าตอบแทนให้สอนและวัสดุ	278,600.00	30,000.00	42,630.00	142.10	278,600.00	-	278,600.00	100,000.00	42,630.00	42.63
ค่าสาธารณูปโภค	-	-	-	-	-	-	-	-	-	-
ครุภัณฑ์	-	-	-	-	-	-	-	-	-	-
ที่ดินและสิ่งก่อสร้าง	96,280,000.00	4,814,000.00	-	-	96,280,000.00	-	96,280,000.00	4,814,000.00	-	-
อุดหนุนทั่วไป	-	-	-	-	-	-	-	-	-	-
รายจ่ายอื่น	-	-	-	-	-	-	-	-	-	-
<b>สำนักคอมพิวเตอร์ (สงขลา)</b>	<b>1,500,000.00</b>	<b>-</b>	<b>-</b>	<b>-</b>	<b>1,500,000.00</b>	<b>-</b>	<b>1,500,000.00</b>	<b>-</b>	<b>-</b>	<b>-</b>
ค่าจ้างชั่วคราว	-	-	-	-	-	-	-	-	-	-
ค่าตอบแทนให้สอนและวัสดุ	1,500,000.00	-	-	-	1,500,000.00	-	1,500,000.00	-	-	-
ค่าสาธารณูปโภค	-	-	-	-	-	-	-	-	-	-
ครุภัณฑ์	-	-	-	-	-	-	-	-	-	-
ที่ดินและสิ่งก่อสร้าง	-	-	-	-	-	-	-	-	-	-
อุดหนุนทั่วไป	-	-	-	-	-	-	-	-	-	-
รายจ่ายอื่น	-	-	-	-	-	-	-	-	-	-
<b>สำนักคอมพิวเตอร์ (พัทลุง)</b>	<b>1,000,000.00</b>	<b>-</b>	<b>-</b>	<b>-</b>	<b>1,000,000.00</b>	<b>-</b>	<b>1,000,000.00</b>	<b>-</b>	<b>-</b>	<b>-</b>
ค่าจ้างชั่วคราว	-	-	-	-	-	-	-	-	-	-
ค่าตอบแทนให้สอนและวัสดุ	1,000,000.00	-	-	-	1,000,000.00	-	1,000,000.00	-	-	-
ค่าสาธารณูปโภค	-	-	-	-	-	-	-	-	-	-
ครุภัณฑ์	-	-	-	-	-	-	-	-	-	-
ที่ดินและสิ่งก่อสร้าง	-	-	-	-	-	-	-	-	-	-

หน่วยงาน	งบประมาณ จัดสรร	ธันวาคม			งบประมาณ จัดสรร	โอนเปลี่ยนแปลง (เพิ่ม/(ลด))	งบประมาณ สุทธิ	1 ตุลาคม 2561 - 31 ธันวาคม 2561		
		แผน	ผล	ร้อยละ				แผน	ผล	ร้อยละ
		78,825,500.00	20,920,484.52	4,759.10				1,379,856,800.00	-	1,379,856,800.00
อุดหนุนทั่วไป	-	-	-	-	-	-	-	-	-	-
รายจ่ายอื่น	-	-	-	-	-	-	-	-	-	-
<b>สำนักหอสมุด (สงขลา)</b>	<b>2,598,000.00</b>	<b>46,500.00</b>	<b>68,830.20</b>	<b>148.02</b>	<b>2,598,000.00</b>	<b>-</b>	<b>2,598,000.00</b>	<b>1,019,500.00</b>	<b>103,030.20</b>	<b>10.11</b>
ค่าจ้างชั่วคราว	198,000.00	16,500.00	16,500.00	100.00	198,000.00	-	198,000.00	49,500.00	49,500.00	100.00
ค่าตอบแทนใช้สอยและวัสดุ	2,400,000.00	30,000.00	52,330.20	174.43	2,400,000.00	-	2,400,000.00	970,000.00	53,530.20	5.52
ค่าสาธารณูปโภค	-	-	-	-	-	-	-	-	-	-
ครุภัณฑ์	-	-	-	-	-	-	-	-	-	-
ที่ดินและสิ่งก่อสร้าง	-	-	-	-	-	-	-	-	-	-
อุดหนุนทั่วไป	-	-	-	-	-	-	-	-	-	-
รายจ่ายอื่น	-	-	-	-	-	-	-	-	-	-
<b>สำนักหอสมุด (พัทลุง)</b>	<b>3,401,800.00</b>	<b>938,900.00</b>	<b>45,093.65</b>	<b>4.80</b>	<b>3,401,800.00</b>	<b>-</b>	<b>3,401,800.00</b>	<b>1,339,200.00</b>	<b>99,373.65</b>	<b>7.42</b>
ค่าจ้างชั่วคราว	301,800.00	25,200.00	25,150.00	99.80	301,800.00	-	301,800.00	75,600.00	75,450.00	99.80
ค่าตอบแทนใช้สอยและวัสดุ	3,100,000.00	913,700.00	19,943.65	2.18	3,100,000.00	-	3,100,000.00	1,263,600.00	23,923.65	1.89
ค่าสาธารณูปโภค	-	-	-	-	-	-	-	-	-	-
ครุภัณฑ์	-	-	-	-	-	-	-	-	-	-
ที่ดินและสิ่งก่อสร้าง	-	-	-	-	-	-	-	-	-	-
อุดหนุนทั่วไป	-	-	-	-	-	-	-	-	-	-
รายจ่ายอื่น	-	-	-	-	-	-	-	-	-	-
<b>สถาบันวิจัยและพัฒนา</b>	<b>3,983,600.00</b>	<b>113,000.00</b>	<b>3,120,600.00</b>	<b>2,761.59</b>	<b>3,983,600.00</b>	<b>-</b>	<b>3,983,600.00</b>	<b>3,361,600.00</b>	<b>3,188,100.00</b>	<b>94.84</b>
ค่าจ้างชั่วคราว	396,000.00	33,000.00	33,000.00	100.00	396,000.00	-	396,000.00	99,000.00	99,000.00	100.00
ค่าตอบแทนใช้สอยและวัสดุ	-	-	-	-	-	-	-	-	-	-
ค่าสาธารณูปโภค	-	-	-	-	-	-	-	-	-	-
ครุภัณฑ์	-	-	-	-	-	-	-	-	-	-
ที่ดินและสิ่งก่อสร้าง	-	-	-	-	-	-	-	-	-	-
อุดหนุนทั่วไป	3,587,600.00	80,000.00	3,087,600.00	3,859.50	3,587,600.00	-	3,587,600.00	3,262,600.00	3,089,100.00	94.68
รายจ่ายอื่น	-	-	-	-	-	-	-	-	-	-
<b>สถาบันทักษิณคดีศึกษา</b>	<b>1,138,000.00</b>	<b>104,000.00</b>	<b>83,500.00</b>	<b>80.29</b>	<b>1,138,000.00</b>	<b>-</b>	<b>1,138,000.00</b>	<b>312,000.00</b>	<b>246,000.00</b>	<b>78.85</b>
ค่าจ้างชั่วคราว	948,000.00	79,000.00	79,000.00	100.00	948,000.00	-	948,000.00	237,000.00	237,000.00	100.00
ค่าตอบแทนใช้สอยและวัสดุ	190,000.00	25,000.00	4,500.00	18.00	190,000.00	-	190,000.00	75,000.00	9,000.00	12.00
ค่าสาธารณูปโภค	-	-	-	-	-	-	-	-	-	-
ครุภัณฑ์	-	-	-	-	-	-	-	-	-	-
ที่ดินและสิ่งก่อสร้าง	-	-	-	-	-	-	-	-	-	-
อุดหนุนทั่วไป	-	-	-	-	-	-	-	-	-	-
รายจ่ายอื่น	-	-	-	-	-	-	-	-	-	-
<b>สถาบันปฏิบัติการชุมชนเพื่อการศึกษาแ</b>	<b>-</b>	<b>-</b>	<b>-</b>	<b>-</b>	<b>-</b>	<b>-</b>	<b>-</b>	<b>-</b>	<b>-</b>	<b>-</b>
ค่าจ้างชั่วคราว	-	-	-	-	-	-	-	-	-	-
ค่าตอบแทนใช้สอยและวัสดุ	-	-	-	-	-	-	-	-	-	-
ค่าสาธารณูปโภค	-	-	-	-	-	-	-	-	-	-
ครุภัณฑ์	-	-	-	-	-	-	-	-	-	-
ที่ดินและสิ่งก่อสร้าง	-	-	-	-	-	-	-	-	-	-
อุดหนุนทั่วไป	-	-	-	-	-	-	-	-	-	-
รายจ่ายอื่น	-	-	-	-	-	-	-	-	-	-
<b>วิทยาลัยภูมิปัญญาชุมชน</b>	<b>525,600.00</b>	<b>43,800.00</b>	<b>43,800.00</b>	<b>100.00</b>	<b>525,600.00</b>	<b>-</b>	<b>525,600.00</b>	<b>131,400.00</b>	<b>131,400.00</b>	<b>100.00</b>
ค่าจ้างชั่วคราว	525,600.00	43,800.00	43,800.00	100.00	525,600.00	-	525,600.00	131,400.00	131,400.00	100.00
ค่าตอบแทนใช้สอยและวัสดุ	-	-	-	-	-	-	-	-	-	-
ค่าสาธารณูปโภค	-	-	-	-	-	-	-	-	-	-
ครุภัณฑ์	-	-	-	-	-	-	-	-	-	-
ที่ดินและสิ่งก่อสร้าง	-	-	-	-	-	-	-	-	-	-
อุดหนุนทั่วไป	-	-	-	-	-	-	-	-	-	-
รายจ่ายอื่น	-	-	-	-	-	-	-	-	-	-

**สรุป แผน - ผล การใช้จ่ายงบประมาณ : งบประมาณเงินรายได้**  
**ประจำปีงบประมาณ พ.ศ. 2562 (1 ตุลาคม 2561 - 31 ธันวาคม 2561)**  
**ข้อมูล วันที่ 4 มกราคม 2562**

หน่วยงาน	งบประมาณ จัดสรร	ธันวาคม			งบประมาณ	โอนเปลี่ยนแปลง (เพิ่ม/ลด)	ปรับเพิ่ม	งบประมาณ สุทธิ	1 ตุลาคม 2561 - 31 ธันวาคม 2561		
		แผน	ผล	ร้อยละ					แผน	ผล	ร้อยละ
	522,066,200.00	37,151,500.00	26,968,106.92	6,790.63	522,066,200.00	-	1,256,206.44	523,322,406.44	100,098,200.00	48,065,401.19	48.02
<b>สำนักงานมหาวิทยาลัย</b>	<b>76,480,200.00</b>	<b>5,550,500.00</b>			<b>76,480,200.00</b>	<b>(15,357,200.00)</b>	-	<b>61,123,000.00</b>	<b>5,550,500.00</b>	-	-
งบกลาง	35,695,100.00	3,569,500.00	-	-	35,695,100.00	(7,755,600.00)	-	27,939,500.00	3,569,500.00	-	-
ค่าใช้จ่ายรองรับการสนับสนุนบุคลากร	4,952,600.00	1,981,000.00	-	-	4,952,600.00	(2,885,100.00)	-	2,067,500.00	1,981,000.00	-	-
เงินสมทบค่าก่อสร้างในปีงบประมาณถัดไป	20,933,600.00	-	-	-	20,933,600.00	(1,927,200.00)	-	19,006,400.00	-	-	-
เงินอุดหนุนเพื่อจัดซื้อครุภัณฑ์ในภาพรวมของมหาวิทยาลัย	12,381,600.00	-	-	-	12,381,600.00	(2,789,300.00)	-	9,592,300.00	-	-	-
ค่าใช้จ่ายการจัดการศึกษามหาภาคคู่เรียน	2,517,300.00	-	-	-	2,517,300.00	-	-	2,517,300.00	-	-	-
<b>ฝ่ายบริหารงานสถานมหาวิทยาลัย</b>	<b>6,896,300.00</b>	<b>1,533,000.00</b>	<b>827,962.47</b>	<b>54.01</b>	<b>6,896,300.00</b>	<b>487,500.00</b>	-	<b>7,383,800.00</b>	<b>2,494,200.00</b>	<b>1,102,586.47</b>	<b>44.21</b>
ค่าจ้างชั่วคราว	-	-	-	-	-	-	-	-	-	-	-
ค่าตอบแทนให้สอนและวัสดุ	5,821,100.00	618,400.00	823,595.80	133.18	5,821,100.00	487,500.00	-	6,308,600.00	1,570,400.00	1,096,919.80	69.85
ค่าสาธารณูปโภค	55,200.00	4,600.00	4,366.67	94.93	55,200.00	-	-	55,200.00	13,800.00	5,666.67	41.06
ครุภัณฑ์	-	-	-	-	-	-	-	-	-	-	-
ที่ดินและสิ่งก่อสร้าง	-	-	-	-	-	-	-	-	-	-	-
อุดหนุนทั่วไป	-	-	-	-	-	-	-	-	-	-	-
รายจ่ายอื่น	1,020,000.00	910,000.00	-	-	1,020,000.00	-	-	1,020,000.00	910,000.00	-	-
<b>ฝ่ายแผนงาน</b>	<b>11,308,800.00</b>	<b>213,700.00</b>	<b>167,436.25</b>	<b>78.35</b>	<b>11,308,800.00</b>	<b>200,000.00</b>	-	<b>11,508,800.00</b>	<b>261,100.00</b>	<b>209,821.40</b>	<b>80.36</b>
ค่าจ้างชั่วคราว	-	-	-	-	-	-	-	-	-	-	-
ค่าตอบแทนให้สอนและวัสดุ	10,996,000.00	9,300.00	13,838.75	148.80	10,996,000.00	-	-	10,996,000.00	27,900.00	32,038.90	114.83
ค่าสาธารณูปโภค	52,800.00	4,400.00	2,402.50	54.60	52,800.00	-	-	52,800.00	13,200.00	9,807.50	74.30
ครุภัณฑ์	-	-	-	-	-	-	-	-	-	-	-
ที่ดินและสิ่งก่อสร้าง	-	-	-	-	-	-	-	-	-	-	-
อุดหนุนทั่วไป	230,000.00	200,000.00	-	-	230,000.00	-	-	230,000.00	220,000.00	16,780.00	7.63
รายจ่ายอื่น	30,000.00	-	151,195.00	-	30,000.00	200,000.00	-	230,000.00	-	151,195.00	-
<b>ฝ่ายแผนงาน (จอห์น)</b>	<b>6,036,500.00</b>	<b>4,460,000.00</b>	<b>-</b>	<b>-</b>	<b>6,036,500.00</b>	<b>(1,331,700.00)</b>	-	<b>4,704,800.00</b>	<b>4,710,000.00</b>	<b>-</b>	<b>-</b>
ค่าจ้างชั่วคราว	-	-	-	-	-	-	-	-	-	-	-
ค่าตอบแทนให้สอนและวัสดุ	500,000.00	-	-	-	500,000.00	-	-	500,000.00	150,000.00	-	-
ค่าสาธารณูปโภค	-	-	-	-	-	-	-	-	-	-	-
ครุภัณฑ์	-	-	-	-	-	-	-	-	-	-	-
ที่ดินและสิ่งก่อสร้าง	4,460,000.00	4,460,000.00	-	-	4,460,000.00	(355,200.00)	-	4,104,800.00	4,460,000.00	-	-
อุดหนุนทั่วไป	1,076,500.00	-	-	-	1,076,500.00	(976,500.00)	-	100,000.00	100,000.00	-	-
รายจ่ายอื่น	-	-	-	-	-	-	-	-	-	-	-
<b>ฝ่ายการคลังและทรัพย์สิน</b>	<b>8,749,600.00</b>	<b>676,900.00</b>	<b>469,958.39</b>	<b>69.43</b>	<b>8,749,600.00</b>	<b>311,176.00</b>	-	<b>9,060,776.00</b>	<b>2,296,700.00</b>	<b>657,295.11</b>	<b>28.62</b>
ค่าจ้างชั่วคราว	-	-	-	-	-	-	-	-	-	-	-
ค่าตอบแทนให้สอนและวัสดุ	8,030,300.00	644,100.00	321,388.00	49.90	8,030,300.00	207,576.00	-	8,237,876.00	2,007,300.00	431,751.22	21.51
ค่าสาธารณูปโภค	152,800.00	12,800.00	3,251.00	25.40	152,800.00	-	-	152,800.00	38,400.00	9,267.00	24.13
ครุภัณฑ์	-	-	-	-	-	-	-	-	-	-	-
ที่ดินและสิ่งก่อสร้าง	-	-	-	-	-	-	-	-	-	-	-
อุดหนุนทั่วไป	266,500.00	20,000.00	41,720.00	208.60	266,500.00	-	-	266,500.00	63,500.00	79,327.50	124.93
รายจ่ายอื่น	300,000.00	-	103,599.39	-	300,000.00	103,600.00	-	403,600.00	187,500.00	136,949.39	73.04
<b>ฝ่ายบริหารกลางและทรัพยากรบุคคล</b>	<b>7,604,000.00</b>	<b>360,000.00</b>	<b>287,616.83</b>	<b>79.89</b>	<b>7,604,000.00</b>	<b>588,100.00</b>	-	<b>8,192,100.00</b>	<b>1,600,400.00</b>	<b>1,350,425.86</b>	<b>84.38</b>
ค่าจ้างชั่วคราว	-	-	-	-	-	-	-	-	-	-	-
ค่าตอบแทนให้สอนและวัสดุ	1,633,200.00	137,900.00	111,309.90	8.07	1,633,200.00	(15,850.00)	-	1,617,350.00	363,500.00	172,547.30	47.47
ค่าสาธารณูปโภค	190,800.00	15,900.00	5,603.93	35.24	190,800.00	-	-	190,800.00	47,700.00	23,016.21	48.25
ครุภัณฑ์	-	-	15,850.00	-	-	15,850.00	-	15,850.00	-	15,850.00	-
ที่ดินและสิ่งก่อสร้าง	-	-	-	-	-	-	-	-	-	-	-
อุดหนุนทั่วไป	4,685,000.00	51,000.00	60,309.00	118.25	4,685,000.00	62,800.00	-	4,747,800.00	887,000.00	852,774.10	96.14
รายจ่ายอื่น	1,095,000.00	155,200.00	194,723.00	125.47	1,095,000.00	525,300.00	-	1,620,300.00	302,200.00	286,238.25	94.72
<b>ฝ่ายประกันคุณภาพการศึกษา</b>	<b>1,019,500.00</b>	<b>113,600.00</b>	<b>20,100.00</b>	<b>17.69</b>	<b>1,019,500.00</b>	<b>-</b>	<b>-</b>	<b>1,019,500.00</b>	<b>256,000.00</b>	<b>67,508.00</b>	<b>26.37</b>
ค่าจ้างชั่วคราว	-	-	-	-	-	-	-	-	-	-	-
ค่าตอบแทนให้สอนและวัสดุ	190,300.00	12,000.00	18,800.00	156.67	190,300.00	-	-	190,300.00	51,200.00	63,608.00	124.23
ค่าสาธารณูปโภค	19,200.00	1,600.00	1,300.00	81.25	19,200.00	-	-	19,200.00	4,800.00	3,900.00	81.25
ครุภัณฑ์	-	-	-	-	-	-	-	-	-	-	-
ที่ดินและสิ่งก่อสร้าง	-	-	-	-	-	-	-	-	-	-	-
อุดหนุนทั่วไป	800,000.00	100,000.00	-	-	800,000.00	-	-	800,000.00	200,000.00	-	-
รายจ่ายอื่น	10,000.00	-	-	-	10,000.00	-	-	10,000.00	-	-	-
<b>ฝ่ายตรวจสอบภายใน</b>	<b>963,800.00</b>	<b>67,800.00</b>	<b>28,376.90</b>	<b>41.85</b>	<b>963,800.00</b>	<b>-</b>	<b>-</b>	<b>963,800.00</b>	<b>133,400.00</b>	<b>54,909.05</b>	<b>41.16</b>
ค่าจ้างชั่วคราว	-	-	-	-	-	-	-	-	-	-	-
ค่าตอบแทนให้สอนและวัสดุ	854,600.00	66,200.00	25,266.90	38.17	854,600.00	(2,200.00)	-	852,400.00	128,600.00	50,499.05	39.27
ค่าสาธารณูปโภค	19,200.00	1,600.00	1,300.00	81.25	19,200.00	-	-	19,200.00	4,800.00	2,600.00	54.17
ครุภัณฑ์	-	-	-	-	-	-	-	-	-	-	-
ที่ดินและสิ่งก่อสร้าง	-	-	-	-	-	-	-	-	-	-	-
อุดหนุนทั่วไป	-	-	-	-	-	-	-	-	-	-	-
รายจ่ายอื่น	90,000.00	-	1,810.00	-	90,000.00	2,200.00	-	92,200.00	-	1,810.00	-

หน่วยงาน	งบประมาณ จัดสรร	ปีงบประมาณ			งบประมาณ จัดสรร	โอนเปลี่ยนแปลง (เพิ่ม/ลด)	ปรับเพิ่ม	งบประมาณ สุทธิ	1 ตุลาคม 2561 - 31 ธันวาคม 2561		
		แผน	ผล	ร้อยละ					แผน	ผล	ร้อยละ
	522,066,200.00	37,151,500.00	26,968,106.92	6,790.63	522,066,200.00	-	1,256,206.44	523,322,406.44	100,098,200.00	48,065,401.19	48.02
<b>ฝ่ายวิชาการ</b>	<b>5,090,600.00</b>	<b>343,800.00</b>	<b>151,179.61</b>	<b>43.97</b>	<b>5,090,600.00</b>	<b>3,600,000.00</b>	<b>-</b>	<b>8,690,600.00</b>	<b>1,706,400.00</b>	<b>439,548.86</b>	<b>25.76</b>
ค่าจ้างชั่วคราว	-	-	-	-	-	-	-	-	-	-	-
ค่าตอบแทนวิจัยและวัสดุ	2,119,900.00	161,000.00	68,581.00	42.60	2,119,900.00	(1,186.00)	-	2,118,714.00	473,000.00	209,781.00	44.35
ค่าสาธารณูปโภค	153,600.00	12,800.00	8,223.50	64.25	153,600.00	-	-	153,600.00	38,400.00	23,547.00	61.32
ครุภัณฑ์	-	-	-	-	-	2,600,000.00	-	2,600,000.00	-	-	-
ที่ดินและสิ่งก่อสร้าง	-	-	-	-	-	-	-	-	-	-	-
อุดหนุนทั่วไป	2,787,100.00	150,000.00	74,375.11	49.58	2,787,100.00	-	-	2,787,100.00	1,175,000.00	206,220.86	17.55
รายจ่ายอื่น	30,000.00	20,000.00	-	-	30,000.00	1,001,186.00	-	1,031,186.00	20,000.00	-	-
<b>ฝ่ายนิติการ</b>	<b>522,300.00</b>	<b>42,600.00</b>	<b>53,355.80</b>	<b>125.25</b>	<b>522,300.00</b>	<b>31,600.00</b>	<b>-</b>	<b>553,900.00</b>	<b>128,000.00</b>	<b>137,183.35</b>	<b>107.17</b>
ค่าจ้างชั่วคราว	-	-	-	-	-	-	-	-	-	-	-
ค่าตอบแทนวิจัยและวัสดุ	459,500.00	38,200.00	30,855.80	80.77	459,500.00	(9,600.00)	-	449,900.00	114,800.00	92,083.35	80.21
ค่าสาธารณูปโภค	52,800.00	4,400.00	-	-	52,800.00	-	-	52,800.00	13,200.00	3,900.00	29.55
ครุภัณฑ์	-	-	22,500.00	-	-	41,200.00	-	41,200.00	-	41,200.00	-
ที่ดินและสิ่งก่อสร้าง	-	-	-	-	-	-	-	-	-	-	-
อุดหนุนทั่วไป	-	-	-	-	-	-	-	-	-	-	-
รายจ่ายอื่น	10,000.00	-	-	-	10,000.00	-	-	10,000.00	-	-	-
<b>งานพิเศษอื่น</b>	<b>535,300.00</b>	<b>85,600.00</b>	<b>28,128.00</b>	<b>32.86</b>	<b>535,300.00</b>	<b>-</b>	<b>-</b>	<b>535,300.00</b>	<b>365,800.00</b>	<b>35,585.30</b>	<b>9.73</b>
ค่าจ้างชั่วคราว	-	-	-	-	-	-	-	-	-	-	-
ค่าตอบแทนวิจัยและวัสดุ	204,500.00	30,000.00	15,590.00	51.97	204,500.00	(59,262.70)	-	145,237.30	80,000.00	15,590.00	19.49
ค่าสาธารณูปโภค	52,800.00	2,600.00	2,600.00	100.00	52,800.00	-	-	52,800.00	7,800.00	5,200.00	66.67
ครุภัณฑ์	-	-	-	-	-	-	-	-	-	-	-
ที่ดินและสิ่งก่อสร้าง	-	-	-	-	-	-	-	-	-	-	-
อุดหนุนทั่วไป	53,000.00	53,000.00	-	-	53,000.00	-	-	53,000.00	53,000.00	-	-
รายจ่ายอื่น	225,000.00	-	9,938.00	-	225,000.00	59,262.70	-	284,262.70	225,000.00	14,795.30	6.58
<b>ฝ่ายบริหารวิทยาเขตสงขลา</b>	<b>76,600,800.00</b>	<b>5,730,300.00</b>	<b>1,454,699.57</b>	<b>25.39</b>	<b>76,600,800.00</b>	<b>1,466,700.00</b>	<b>-</b>	<b>78,067,500.00</b>	<b>13,663,700.00</b>	<b>2,920,071.85</b>	<b>21.37</b>
ค่าจ้างชั่วคราว	3,439,800.00	286,700.00	328,500.00	114.58	3,439,800.00	200,000.00	-	3,639,800.00	860,100.00	985,500.00	114.58
ค่าตอบแทนวิจัยและวัสดุ	38,829,100.00	4,544,000.00	531,128.96	11.69	38,829,100.00	64,300.00	-	38,893,400.00	11,352,000.00	1,077,790.51	9.49
ค่าสาธารณูปโภค	25,919,300.00	618,400.00	586,110.61	94.78	25,919,300.00	-	-	25,919,300.00	643,000.00	813,821.34	126.57
ครุภัณฑ์	5,200,000.00	-	-	-	5,200,000.00	695,700.00	-	5,895,700.00	-	34,000.00	-
ที่ดินและสิ่งก่อสร้าง	2,562,600.00	213,600.00	-	-	2,562,600.00	(120,000.00)	-	2,442,600.00	640,800.00	-	-
อุดหนุนทั่วไป	600,000.00	50,100.00	8,960.00	17.88	600,000.00	-	-	600,000.00	150,300.00	8,960.00	5.96
รายจ่ายอื่น	50,000.00	17,500.00	-	-	50,000.00	626,700.00	-	676,700.00	17,500.00	-	-
<b>ฝ่ายกิจการนิสิตวิทยาเขตสงขลา</b>	<b>7,754,500.00</b>	<b>597,100.00</b>	<b>193,754.00</b>	<b>32.45</b>	<b>7,754,500.00</b>	<b>700,000.00</b>	<b>-</b>	<b>8,454,500.00</b>	<b>2,844,800.00</b>	<b>501,602.50</b>	<b>17.63</b>
ค่าจ้างชั่วคราว	-	-	-	-	-	-	-	-	-	-	-
ค่าตอบแทนวิจัยและวัสดุ	430,100.00	35,500.00	52,831.00	148.82	430,100.00	-	-	430,100.00	115,000.00	105,728.50	91.94
ค่าสาธารณูปโภค	19,200.00	1,600.00	1,300.00	81.25	19,200.00	-	-	19,200.00	4,800.00	2,600.00	54.17
ครุภัณฑ์	-	-	-	-	-	-	-	-	-	-	-
ที่ดินและสิ่งก่อสร้าง	-	-	-	-	-	-	-	-	-	-	-
อุดหนุนทั่วไป	7,265,200.00	560,000.00	139,623.00	24.93	7,265,200.00	300,000.00	-	7,565,200.00	2,715,000.00	393,274.00	14.49
รายจ่ายอื่น	40,000.00	-	-	-	40,000.00	400,000.00	-	440,000.00	10,000.00	-	-
<b>ฝ่ายบริหารวิทยาเขตพัทลุง</b>	<b>76,905,900.00</b>	<b>6,198,400.00</b>	<b>8,586,416.24</b>	<b>138.53</b>	<b>76,905,900.00</b>	<b>-</b>	<b>-</b>	<b>76,905,900.00</b>	<b>19,503,700.00</b>	<b>15,261,331.87</b>	<b>78.25</b>
ค่าจ้างชั่วคราว	7,174,800.00	597,900.00	438,600.00	73.36	7,174,800.00	(528,000.00)	-	6,646,800.00	1,793,700.00	1,315,066.00	73.32
ค่าตอบแทนวิจัยและวัสดุ	41,336,300.00	3,435,100.00	4,137,622.84	120.45	41,336,300.00	(447,337.00)	-	40,888,963.00	10,938,800.00	5,524,385.64	50.50
ค่าสาธารณูปโภค	22,624,800.00	1,885,400.00	3,754,231.40	199.12	22,624,800.00	-	-	22,624,800.00	5,656,200.00	8,022,558.23	141.84
ครุภัณฑ์	2,800,000.00	-	43,800.00	-	2,800,000.00	912,137.00	-	3,712,137.00	-	43,800.00	-
ที่ดินและสิ่งก่อสร้าง	-	-	-	-	-	-	-	-	-	-	-
อุดหนุนทั่วไป	2,920,000.00	230,000.00	212,162.00	92.24	2,920,000.00	63,200.00	-	2,983,200.00	1,065,000.00	355,522.00	33.38
รายจ่ายอื่น	50,000.00	50,000.00	-	-	50,000.00	-	-	50,000.00	50,000.00	-	-
<b>ฝ่ายกิจการนิสิตวิทยาเขตพัทลุง</b>	<b>11,376,600.00</b>	<b>895,100.00</b>	<b>190,003.93</b>	<b>21.23</b>	<b>11,376,600.00</b>	<b>195,000.00</b>	<b>-</b>	<b>11,571,600.00</b>	<b>2,814,800.00</b>	<b>400,439.68</b>	<b>14.23</b>
ค่าจ้างชั่วคราว	-	-	66,000.00	-	-	-	-	-	-	198,000.00	-
ค่าตอบแทนวิจัยและวัสดุ	215,900.00	6,000.00	29,252.00	487.53	215,900.00	792,000.00	-	1,007,900.00	54,000.00	46,365.75	85.86
ค่าสาธารณูปโภค	19,200.00	1,600.00	-	-	19,200.00	36,000.00	-	55,200.00	4,800.00	1,300.00	27.08
ครุภัณฑ์	-	-	-	-	-	-	-	-	-	-	-
ที่ดินและสิ่งก่อสร้าง	-	-	-	-	-	-	-	-	-	-	-
อุดหนุนทั่วไป	11,091,500.00	877,500.00	94,751.93	10.80	11,091,500.00	(633,000.00)	-	10,458,500.00	2,716,000.00	154,773.93	5.70
รายจ่ายอื่น	50,000.00	10,000.00	-	-	50,000.00	-	-	50,000.00	40,000.00	-	-
<b>คณะศึกษาศาสตร์</b>	<b>19,537,500.00</b>	<b>1,836,000.00</b>	<b>828,889.99</b>	<b>45.15</b>	<b>19,537,500.00</b>	<b>2,400,000.00</b>	<b>-</b>	<b>21,937,500.00</b>	<b>4,911,500.00</b>	<b>2,148,098.91</b>	<b>43.74</b>
ค่าจ้างชั่วคราว	1,758,000.00	146,500.00	146,500.00	100.00	1,758,000.00	-	-	1,758,000.00	439,500.00	439,500.00	100.00
ค่าตอบแทนวิจัยและวัสดุ	5,462,800.00	779,200.00	141,209.00	18.12	5,462,800.00	(70,000.00)	-	5,392,800.00	1,661,900.00	709,116.00	42.67
ค่าสาธารณูปโภค	166,000.00	15,300.00	12,690.64	82.95	166,000.00	-	-	166,000.00	44,900.00	37,283.66	83.04
ครุภัณฑ์	138,000.00	-	35,000.00	-	138,000.00	-	-	138,000.00	138,000.00	35,000.00	25.36
ที่ดินและสิ่งก่อสร้าง	-	-	-	-	-	-	-	-	-	-	-
อุดหนุนทั่วไป	7,801,700.00	485,000.00	248,089.00	51.15	7,801,700.00	2,400,000.00	-	10,201,700.00	1,821,200.00	563,822.40	30.96
รายจ่ายอื่น	4,211,000.00	410,000.00	245,401.35	59.85	4,211,000.00	70,000.00	-	4,281,000.00	806,000.00	363,376.85	45.08

หน่วยงาน	งบประมาณ จัดสรร	สิ้นวาคม			งบประมาณ จัดสรร	โอนเปลี่ยนแปลง (เพิ่ม/ลด)	ปรับเพิ่ม	งบประมาณ สุทธิ	1 ตุลาคม 2561 - 31 ธันวาคม 2561		
		แผน	ผล	ร้อยละ					แผน	ผล	ร้อยละ
	522,066,200.00	37,151,500.00	26,968,106.92	6,790.63	522,066,200.00	-	1,256,206.44	523,322,406.44	100,098,200.00	48,065,401.19	48.02
<b>คณะมนุษยศาสตร์และสังคมศาสตร์</b>	<b>22,407,700.00</b>	<b>3,340,400.00</b>	<b>1,297,312.17</b>	<b>38.84</b>	<b>22,407,700.00</b>	<b>1,179,700.00</b>	<b>-</b>	<b>23,587,400.00</b>	<b>6,127,900.00</b>	<b>2,522,688.15</b>	<b>41.17</b>
ค้ำจ้งชั่วคราว	3,465,800.00	282,200.00	280,600.00	-	3,465,800.00	-	-	3,465,800.00	846,800.00	841,800.00	99.41
ค่าตอบแทนวิจัยและวัสดุ	3,783,200.00	553,200.00	344,243.65	62.23	3,783,200.00	540,700.00	-	4,323,900.00	1,259,800.00	633,171.65	50.26
ค่าสาธารณูปโภค	139,200.00	11,600.00	11,100.00	95.69	139,200.00	-	-	139,200.00	34,800.00	20,900.00	60.06
ครุภัณฑ์	1,477,800.00	1,427,800.00	-	-	1,477,800.00	(31,000.00)	-	1,446,800.00	1,477,800.00	-	-
ที่ดินและสิ่งก่อสร้าง	-	-	-	-	-	-	-	-	-	-	-
อุดหนุนทั่วไป	7,647,600.00	506,800.00	426,600.00	84.18	7,647,600.00	(36,400.00)	-	7,611,200.00	1,472,400.00	546,620.00	37.12
รายจ่ายอื่น	5,894,100.00	558,800.00	234,768.52	42.01	5,894,100.00	706,400.00	-	6,600,500.00	1,036,300.00	480,196.50	46.34
<b>คณะศึกษาศาสตร์และบริหารธุรกิจ</b>	<b>17,462,700.00</b>	<b>1,615,100.00</b>	<b>526,625.17</b>	<b>32.61</b>	<b>17,462,700.00</b>	<b>-</b>	<b>-</b>	<b>17,462,700.00</b>	<b>4,153,200.00</b>	<b>1,258,847.44</b>	<b>30.31</b>
ค้ำจ้งชั่วคราว	1,800,000.00	150,000.00	92,250.00	61.50	1,800,000.00	-	-	1,800,000.00	450,000.00	276,750.00	61.50
ค่าตอบแทนวิจัยและวัสดุ	8,079,400.00	658,100.00	206,722.77	31.41	8,079,400.00	-	-	8,079,400.00	1,861,000.00	547,653.77	29.43
ค่าสาธารณูปโภค	123,600.00	10,300.00	8,412.40	81.67	123,600.00	-	-	123,600.00	30,900.00	33,216.83	107.50
ครุภัณฑ์	391,000.00	391,000.00	-	-	391,000.00	-	-	391,000.00	391,000.00	-	-
ที่ดินและสิ่งก่อสร้าง	-	-	-	-	-	-	-	-	-	-	-
อุดหนุนทั่วไป	5,677,200.00	403,200.00	219,240.00	54.38	5,677,200.00	(90,000.00)	-	5,587,200.00	1,284,600.00	398,769.84	31.04
รายจ่ายอื่น	1,391,500.00	2,500.00	-	-	1,391,500.00	90,000.00	-	1,481,500.00	135,700.00	2,457.00	1.81
<b>คณะศิลปกรรมศาสตร์</b>	<b>6,455,300.00</b>	<b>796,000.00</b>	<b>384,362.55</b>	<b>48.29</b>	<b>6,455,300.00</b>	<b>-</b>	<b>-</b>	<b>6,455,300.00</b>	<b>2,531,300.00</b>	<b>675,932.20</b>	<b>26.70</b>
ค้ำจ้งชั่วคราว	1,359,800.00	80,600.00	37,750.00	46.84	1,359,800.00	(551,300.00)	-	808,500.00	478,100.00	113,250.00	23.69
ค่าตอบแทนวิจัยและวัสดุ	1,663,100.00	183,200.00	211,714.45	115.56	1,663,100.00	245,900.00	-	1,909,000.00	506,900.00	346,871.10	68.43
ค่าสาธารณูปโภค	98,400.00	8,200.00	8,200.00	100.00	98,400.00	-	-	98,400.00	24,600.00	24,600.00	100.00
ครุภัณฑ์	360,000.00	100,000.00	-	-	360,000.00	25,800.00	-	385,800.00	360,000.00	-	-
ที่ดินและสิ่งก่อสร้าง	-	-	-	-	-	-	-	-	-	-	-
อุดหนุนทั่วไป	2,324,000.00	299,000.00	126,701.10	42.37	2,324,000.00	279,600.00	-	2,603,600.00	866,700.00	191,211.10	22.06
รายจ่ายอื่น	650,000.00	125,000.00	-	-	650,000.00	-	-	650,000.00	295,000.00	-	-
<b>คณะนิติศาสตร์</b>	<b>10,986,800.00</b>	<b>780,900.00</b>	<b>629,483.85</b>	<b>80.61</b>	<b>10,986,800.00</b>	<b>-</b>	<b>-</b>	<b>10,986,800.00</b>	<b>2,567,100.00</b>	<b>1,216,249.85</b>	<b>47.38</b>
ค้ำจ้งชั่วคราว	2,763,000.00	230,300.00	187,500.00	81.42	2,763,000.00	-	-	2,763,000.00	690,900.00	562,500.00	81.42
ค่าตอบแทนวิจัยและวัสดุ	4,036,200.00	397,200.00	192,455.00	48.45	4,036,200.00	-	-	4,036,200.00	1,132,600.00	363,891.00	32.13
ค่าสาธารณูปโภค	100,800.00	8,400.00	7,100.00	84.52	100,800.00	-	-	100,800.00	25,200.00	21,300.00	84.52
ครุภัณฑ์	255,900.00	30,000.00	120,000.00	-	255,900.00	-	-	255,900.00	255,900.00	120,000.00	46.89
ที่ดินและสิ่งก่อสร้าง	-	-	-	-	-	-	-	-	-	-	-
อุดหนุนทั่วไป	2,678,800.00	115,000.00	33,296.00	28.95	2,678,800.00	-	-	2,678,800.00	437,500.00	54,926.00	12.55
รายจ่ายอื่น	1,152,100.00	-	89,132.85	-	1,152,100.00	-	-	1,152,100.00	25,000.00	93,632.85	374.53
<b>คณะวิทยาศาสตร์</b>	<b>10,473,300.00</b>	<b>939,300.00</b>	<b>527,853.87</b>	<b>56.20</b>	<b>10,473,300.00</b>	<b>451,620.00</b>	<b>-</b>	<b>10,924,920.00</b>	<b>2,062,500.00</b>	<b>1,075,226.69</b>	<b>52.13</b>
ค้ำจ้งชั่วคราว	2,422,700.00	201,900.00	209,800.00	103.91	2,422,700.00	(117,780.00)	-	2,304,920.00	605,700.00	629,400.00	103.91
ค่าตอบแทนวิจัยและวัสดุ	1,587,500.00	200,500.00	62,390.00	31.12	1,587,500.00	(14,300.00)	-	1,573,200.00	338,600.00	116,612.00	34.44
ค่าสาธารณูปโภค	134,400.00	11,200.00	5,800.00	51.79	134,400.00	-	-	134,400.00	33,600.00	25,800.00	76.79
ครุภัณฑ์	-	-	18,900.00	-	-	47,900.00	-	47,900.00	-	42,400.00	-
ที่ดินและสิ่งก่อสร้าง	-	-	-	-	-	-	-	-	-	-	-
อุดหนุนทั่วไป	5,448,300.00	525,700.00	230,963.87	43.93	5,448,300.00	378,200.00	-	5,826,500.00	980,600.00	261,014.69	26.62
รายจ่ายอื่น	880,400.00	-	-	-	880,400.00	157,600.00	-	1,038,000.00	104,000.00	-	-
<b>คณะเทคโนโลยีและการพัฒนาชุมชน</b>	<b>3,336,000.00</b>	<b>284,700.00</b>	<b>261,284.00</b>	<b>91.78</b>	<b>3,336,000.00</b>	<b>(21,996.00)</b>	<b>-</b>	<b>3,314,004.00</b>	<b>1,018,500.00</b>	<b>477,216.00</b>	<b>46.85</b>
ค้ำจ้งชั่วคราว	159,500.00	13,300.00	36,650.00	275.56	159,500.00	-	-	159,500.00	39,900.00	109,950.00	275.56
ค่าตอบแทนวิจัยและวัสดุ	1,735,600.00	250,400.00	102,804.00	41.06	1,735,600.00	(58,986.00)	-	1,676,614.00	529,400.00	231,496.00	43.73
ค่าสาธารณูปโภค	72,600.00	1,000.00	12,340.00	1,234.00	72,600.00	-	-	72,600.00	24,200.00	17,140.00	70.83
ครุภัณฑ์	15,000.00	-	51,990.00	-	15,000.00	36,990.00	-	51,990.00	5,000.00	51,990.00	1,039.80
ที่ดินและสิ่งก่อสร้าง	-	-	-	-	-	-	-	-	-	-	-
อุดหนุนทั่วไป	120,500.00	-	20,000.00	-	120,500.00	-	-	120,500.00	15,000.00	29,140.00	194.27
รายจ่ายอื่น	1,232,800.00	20,000.00	37,500.00	187.50	1,232,800.00	-	-	1,232,800.00	405,000.00	37,500.00	9.26
<b>คณะวิศวกรรมศาสตร์</b>	<b>1,535,900.00</b>	<b>258,400.00</b>	<b>2,002,206.00</b>	<b>774.85</b>	<b>1,535,900.00</b>	<b>2,282,400.00</b>	<b>-</b>	<b>3,818,300.00</b>	<b>555,200.00</b>	<b>2,063,986.30</b>	<b>371.76</b>
ค้ำจ้งชั่วคราว	-	-	-	-	-	-	-	-	-	-	-
ค่าตอบแทนวิจัยและวัสดุ	136,000.00	13,000.00	17,551.00	135.01	136,000.00	-	-	136,000.00	49,000.00	46,388.00	94.67
ค่าสาธารณูปโภค	64,800.00	5,400.00	10,800.00	200.00	64,800.00	-	-	64,800.00	16,200.00	16,200.00	100.00
ครุภัณฑ์	-	-	-	-	-	-	-	-	-	-	-
ที่ดินและสิ่งก่อสร้าง	-	-	1,923,915.00	-	-	2,282,400.00	-	2,282,400.00	-	1,923,915.00	-
อุดหนุนทั่วไป	1,305,100.00	210,000.00	10,490.00	5.00	1,305,100.00	(25,000.00)	-	1,280,100.00	460,000.00	38,033.30	8.27
รายจ่ายอื่น	30,000.00	30,000.00	39,450.00	131.50	30,000.00	25,000.00	-	55,000.00	30,000.00	39,450.00	131.50
<b>คณะอุตสาหกรรมเกษตรและชีวภาพ</b>	<b>1,158,200.00</b>	<b>61,500.00</b>	<b>65,347.00</b>	<b>106.26</b>	<b>1,158,200.00</b>	<b>75,400.00</b>	<b>-</b>	<b>1,233,600.00</b>	<b>260,700.00</b>	<b>149,652.44</b>	<b>57.40</b>
ค้ำจ้งชั่วคราว	138,000.00	11,500.00	11,500.00	100.00	138,000.00	-	-	138,000.00	34,500.00	34,500.00	100.00
ค่าตอบแทนวิจัยและวัสดุ	572,600.00	40,000.00	12,862.00	32.16	572,600.00	-	-	572,600.00	171,000.00	71,007.44	41.52
ค่าสาธารณูปโภค	46,600.00	-	5,100.00	-	46,600.00	-	-	46,600.00	15,200.00	7,900.00	51.97
ครุภัณฑ์	50,000.00	-	30,890.00	-	50,000.00	75,400.00	-	125,400.00	-	30,890.00	-
ที่ดินและสิ่งก่อสร้าง	-	-	-	-	-	-	-	-	-	-	-
อุดหนุนทั่วไป	15,000.00	-	-	-	15,000.00	-	-	15,000.00	-	-	-
รายจ่ายอื่น	336,000.00	10,000.00	4,995.00	49.95	336,000.00	-	-	336,000.00	40,000.00	5,355.00	13.39



หน่วยงาน	งบประมาณ จัดสรร	สิ้นงวด			งบประมาณ	โอนเปลี่ยนแปลง (เพิ่ม/ลด)	ปรับเพิ่ม	งบประมาณ สุทธิ	1 ตุลาคม 2561 - 31 ธันวาคม 2561		
		แผน	ผล	ร้อยละ					แผน	ผล	ร้อยละ
	522,066,200.00	37,151,500.00	26,968,106.92	6,790.63	522,066,200.00	-	1,256,206.44	523,322,406.44	100,098,200.00	48,065,401.19	48.02
<b>คณะวิทยาการสุขภาพและการกีฬา</b>	<b>7,703,200.00</b>	<b>801,700.00</b>	<b>214,475.00</b>	<b>26.75</b>	<b>7,703,200.00</b>	<b>698,800.00</b>	<b>-</b>	<b>8,402,000.00</b>	<b>2,145,300.00</b>	<b>595,982.93</b>	<b>27.78</b>
ค้ำจ้ำงชั่วคราว	1,620,000.00	135,000.00	135,000.00	100.00	1,620,000.00	-	-	1,620,000.00	405,000.00	385,524.00	95.19
ค่าตอบแทนใช้สอยและวัสดุ	2,106,000.00	104,800.00	14,975.00	14.29	2,106,000.00	(54,000.00)	-	2,052,000.00	373,400.00	71,380.00	19.12
ค่าสาธารณูปโภค	120,000.00	10,000.00	6,500.00	65.00	120,000.00	-	-	120,000.00	30,000.00	21,926.93	73.09
ครุภัณฑ์	96,900.00	96,900.00	58,000.00	59.86	96,900.00	58,000.00	-	154,900.00	96,900.00	58,000.00	59.86
ที่ดินและสิ่งก่อสร้าง	-	-	-	-	-	318,000.00	-	318,000.00	-	-	-
อุดหนุนทั่วไป	15,000.00	15,000.00	-	-	15,000.00	752,800.00	-	767,800.00	15,000.00	4,859.00	-
รายจ่ายอื่น	3,745,300.00	440,000.00	-	-	3,745,300.00	(376,000.00)	-	3,369,300.00	1,225,000.00	54,293.00	4.43
<b>คณะพยาบาลศาสตร์</b>	<b>78,381,900.00</b>	<b>1,160,300.00</b>	<b>93,279.00</b>	<b>8.04</b>	<b>78,381,900.00</b>	<b>-</b>	<b>-</b>	<b>78,381,900.00</b>	<b>2,503,900.00</b>	<b>104,189.00</b>	<b>4.16</b>
ค้ำจ้ำงชั่วคราว	198,000.00	16,500.00	-	-	198,000.00	-	-	198,000.00	49,500.00	-	-
ค่าตอบแทนใช้สอยและวัสดุ	2,433,100.00	313,900.00	5,562.00	1.77	2,433,100.00	(95,590.00)	-	2,337,510.00	772,700.00	9,672.00	1.25
ค่าสาธารณูปโภค	100,800.00	8,400.00	4,200.00	50.00	100,800.00	-	-	100,800.00	25,200.00	11,000.00	43.65
ครุภัณฑ์	-	-	-	-	-	95,590.00	-	95,590.00	-	-	-
ที่ดินและสิ่งก่อสร้าง	73,150,000.00	440,000.00	-	-	73,150,000.00	-	-	73,150,000.00	440,000.00	-	-
อุดหนุนทั่วไป	900,000.00	230,000.00	46,263.00	20.11	900,000.00	-	-	900,000.00	790,000.00	46,263.00	5.86
รายจ่ายอื่น	1,600,000.00	151,500.00	37,254.00	24.59	1,600,000.00	-	-	1,600,000.00	426,500.00	37,254.00	8.73
<b>บัณฑิตวิทยาลัย</b>	<b>2,341,000.00</b>	<b>316,800.00</b>	<b>259,307.00</b>	<b>81.85</b>	<b>2,341,000.00</b>	<b>891,000.00</b>	<b>-</b>	<b>3,232,000.00</b>	<b>538,100.00</b>	<b>563,408.00</b>	<b>104.70</b>
ค้ำจ้ำงชั่วคราว	-	-	-	-	-	-	-	-	-	-	-
ค่าตอบแทนใช้สอยและวัสดุ	332,500.00	14,000.00	41,478.00	296.27	332,500.00	(5,110.00)	-	327,390.00	89,700.00	67,778.00	75.56
ค่าสาธารณูปโภค	38,400.00	2,800.00	1,830.00	65.36	38,400.00	-	-	38,400.00	8,400.00	5,790.00	68.93
ครุภัณฑ์	-	-	-	-	-	-	-	-	-	-	-
ที่ดินและสิ่งก่อสร้าง	-	-	-	-	-	-	-	-	-	-	-
อุดหนุนทั่วไป	1,950,100.00	300,000.00	205,999.00	68.67	1,950,100.00	791,000.00	-	2,741,100.00	440,000.00	415,652.00	94.47
รายจ่ายอื่น	20,000.00	-	10,000.00	-	20,000.00	105,110.00	-	125,110.00	-	74,188.00	-
<b>สำนักคอมพิวเตอร์ (สงขลา)</b>	<b>3,259,200.00</b>	<b>120,600.00</b>	<b>448,364.00</b>	<b>371.78</b>	<b>3,259,200.00</b>	<b>-</b>	<b>-</b>	<b>3,259,200.00</b>	<b>321,600.00</b>	<b>586,861.00</b>	<b>182.48</b>
ค้ำจ้ำงชั่วคราว	414,000.00	33,000.00	33,000.00	100.00	414,000.00	-	-	414,000.00	117,000.00	99,000.00	84.62
ค่าตอบแทนใช้สอยและวัสดุ	2,140,200.00	79,100.00	409,094.00	517.19	2,140,200.00	-	-	2,140,200.00	184,100.00	476,011.00	258.56
ค่าสาธารณูปโภค	42,000.00	3,500.00	6,270.00	179.14	42,000.00	-	-	42,000.00	10,500.00	11,860.00	112.95
ครุภัณฑ์	60,000.00	-	-	-	60,000.00	-	-	60,000.00	-	-	-
ที่ดินและสิ่งก่อสร้าง	-	-	-	-	-	-	-	-	-	-	-
อุดหนุนทั่วไป	-	-	-	-	-	-	-	-	-	-	-
รายจ่ายอื่น	603,000.00	5,000.00	-	-	603,000.00	-	-	603,000.00	10,000.00	-	-
<b>สำนักคอมพิวเตอร์ (พัทลุง)</b>	<b>778,400.00</b>	<b>37,600.00</b>	<b>58,652.00</b>	<b>155.99</b>	<b>778,400.00</b>	<b>82,300.00</b>	<b>-</b>	<b>860,700.00</b>	<b>232,000.00</b>	<b>103,489.82</b>	<b>44.61</b>
ค้ำจ้ำงชั่วคราว	172,000.00	13,300.00	13,650.00	102.63	172,000.00	-	-	172,000.00	52,300.00	40,950.00	78.30
ค่าตอบแทนใช้สอยและวัสดุ	378,400.00	20,400.00	43,702.00	214.23	378,400.00	7,400.00	-	385,800.00	154,800.00	57,542.00	37.17
ค่าสาธารณูปโภค	30,000.00	2,500.00	1,300.00	52.00	30,000.00	-	-	30,000.00	8,700.00	4,997.82	57.45
ครุภัณฑ์	-	-	-	-	-	74,900.00	-	74,900.00	-	-	-
ที่ดินและสิ่งก่อสร้าง	-	-	-	-	-	-	-	-	-	-	-
อุดหนุนทั่วไป	-	-	-	-	-	-	-	-	-	-	-
รายจ่ายอื่น	198,000.00	1,400.00	-	-	198,000.00	-	-	198,000.00	16,200.00	-	-
<b>สำนักหอสมุด (สงขลา)</b>	<b>2,076,200.00</b>	<b>213,300.00</b>	<b>165,639.24</b>	<b>77.66</b>	<b>2,076,200.00</b>	<b>-</b>	<b>-</b>	<b>2,076,200.00</b>	<b>575,200.00</b>	<b>404,972.49</b>	<b>70.41</b>
ค้ำจ้ำงชั่วคราว	1,242,000.00	103,500.00	92,000.00	88.89	1,242,000.00	-	-	1,242,000.00	310,500.00	276,000.00	88.89
ค่าตอบแทนใช้สอยและวัสดุ	440,200.00	36,100.00	29,575.00	81.93	440,200.00	(7,990.00)	-	432,210.00	158,600.00	76,643.00	48.32
ค่าสาธารณูปโภค	44,000.00	3,700.00	4,064.24	109.84	44,000.00	-	-	44,000.00	11,100.00	12,329.49	111.08
ครุภัณฑ์	-	-	-	-	-	7,990.00	-	7,990.00	-	-	-
ที่ดินและสิ่งก่อสร้าง	-	-	-	-	-	-	-	-	-	-	-
อุดหนุนทั่วไป	-	-	40,000.00	-	-	-	-	-	-	40,000.00	-
รายจ่ายอื่น	350,000.00	70,000.00	-	-	350,000.00	-	-	350,000.00	95,000.00	-	-
<b>สำนักหอสมุด (พัทลุง)</b>	<b>741,400.00</b>	<b>47,000.00</b>	<b>35,670.10</b>	<b>75.89</b>	<b>741,400.00</b>	<b>(13,800.00)</b>	<b>-</b>	<b>727,600.00</b>	<b>181,200.00</b>	<b>99,895.10</b>	<b>55.13</b>
ค้ำจ้ำงชั่วคราว	276,000.00	23,000.00	23,000.00	100.00	276,000.00	-	-	276,000.00	69,000.00	69,000.00	100.00
ค่าตอบแทนใช้สอยและวัสดุ	272,000.00	17,800.00	11,100.00	62.36	272,000.00	(13,800.00)	-	258,200.00	90,100.00	29,325.00	32.55
ค่าสาธารณูปโภค	27,000.00	2,200.00	1,570.10	71.37	27,000.00	-	-	27,000.00	6,600.00	1,570.10	23.79
ครุภัณฑ์	-	-	-	-	-	-	-	-	-	-	-
ที่ดินและสิ่งก่อสร้าง	-	-	-	-	-	-	-	-	-	-	-
อุดหนุนทั่วไป	-	-	-	-	-	-	-	-	-	-	-
รายจ่ายอื่น	166,400.00	4,000.00	-	-	166,400.00	-	-	166,400.00	15,500.00	-	-
<b>สถาบันวิจัยและพัฒนา</b>	<b>6,299,800.00</b>	<b>141,700.00</b>	<b>5,037,541.58</b>	<b>3,555.08</b>	<b>6,299,800.00</b>	<b>-</b>	<b>1,420,750.00</b>	<b>7,720,550.00</b>	<b>5,257,100.00</b>	<b>6,517,820.29</b>	<b>123.98</b>
ค้ำจ้ำงชั่วคราว	-	-	-	-	-	-	-	-	-	-	-
ค่าตอบแทนใช้สอยและวัสดุ	331,400.00	23,400.00	15,452.08	66.03	331,400.00	-	-	331,400.00	72,200.00	46,567.08	64.50
ค่าสาธารณูปโภค	38,400.00	3,300.00	3,209.50	97.26	38,400.00	-	-	38,400.00	9,900.00	8,722.21	88.10
ครุภัณฑ์	-	-	-	-	-	-	-	-	-	-	-
ที่ดินและสิ่งก่อสร้าง	-	-	-	-	-	-	-	-	-	-	-
อุดหนุนทั่วไป	5,700,000.00	100,000.00	5,018,880.00	5,018.88	5,700,000.00	-	1,420,750.00	7,120,750.00	5,135,000.00	6,462,531.00	125.85
รายจ่ายอื่น	230,000.00	15,000.00	-	-	230,000.00	-	-	230,000.00	40,000.00	-	-

หน่วยงาน	งบประมาณ จัดสรร	ธันวาคม			งบประมาณ จัดสรร	โอนเปลี่ยนแปลง (เพิ่ม/ลด)	ปรับเพิ่ม	งบประมาณ สุทธิ	1 ตุลาคม 2561 - 31 ธันวาคม 2561		
		แผน	ผล	ร้อยละ					แผน	ผล	ร้อยละ
	522,066,200.00	37,151,500.00	26,968,106.92	6,790.63	522,066,200.00	-	1,256,206.44	523,322,406.44	100,098,200.00	48,065,401.19	48.02
<b>สถาบันที่จัดนักศึกษา</b>	<b>1,854,000.00</b>	<b>145,300.00</b>	<b>318,181.62</b>	<b>218.98</b>	<b>1,854,000.00</b>	<b>547,200.00</b>	<b>-</b>	<b>2,401,200.00</b>	<b>435,300.00</b>	<b>727,690.35</b>	<b>167.17</b>
ค่าจ้างชั่วคราว	697,800.00	58,200.00	74,650.00	128.26	697,800.00	82,500.00	-	780,300.00	174,600.00	223,950.00	128.26
ค่าตอบแทนให้สอนและวัสดุ	951,400.00	81,700.00	130,229.27	159.40	951,400.00	(9,200.00)	-	942,200.00	234,500.00	186,128.00	79.37
ค่าสาธารณูปโภค	64,800.00	5,400.00	14,075.00	260.65	64,800.00	-	-	64,800.00	16,200.00	19,275.00	118.98
ครุภัณฑ์	-	-	-	-	-	13,000.00	-	13,000.00	-	-	-
ที่ดินและสิ่งก่อสร้าง	-	-	-	-	-	-	-	-	-	-	-
อุดหนุนทั่วไป	-	-	99,227.35	-	-	460,900.00	-	460,900.00	-	298,337.35	-
รายจ่ายอื่น	140,000.00	-	-	-	140,000.00	-	-	140,000.00	10,000.00	-	-
<b>สถาบันปฏิบัติการชุมชนเพื่อการศึกษาแบบบูรณาการ</b>	<b>611,000.00</b>	<b>78,800.00</b>	<b>16,461.00</b>	<b>20.89</b>	<b>611,000.00</b>	<b>536,200.00</b>	<b>-</b>	<b>1,147,200.00</b>	<b>214,400.00</b>	<b>43,051.00</b>	<b>20.08</b>
ค่าจ้างชั่วคราว	-	-	-	-	-	-	-	-	-	-	-
ค่าตอบแทนให้สอนและวัสดุ	333,400.00	44,000.00	12,261.00	27.87	333,400.00	-	-	333,400.00	70,000.00	30,301.00	43.29
ค่าสาธารณูปโภค	57,600.00	4,800.00	4,200.00	87.50	57,600.00	-	-	57,600.00	14,400.00	8,400.00	58.33
ครุภัณฑ์	-	-	-	-	-	-	-	-	-	-	-
ที่ดินและสิ่งก่อสร้าง	-	-	-	-	-	-	-	-	-	-	-
อุดหนุนทั่วไป	200,000.00	30,000.00	-	-	200,000.00	436,200.00	-	636,200.00	130,000.00	4,350.00	3.35
รายจ่ายอื่น	20,000.00	-	-	-	20,000.00	100,000.00	-	120,000.00	-	-	-
<b>วิทยาลัยภูมิปัญญาชุมชน</b>	<b>1,033,100.00</b>	<b>64,300.00</b>	<b>16,413.00</b>	<b>25.53</b>	<b>1,033,100.00</b>	<b>-</b>	<b>-</b>	<b>1,033,100.00</b>	<b>232,300.00</b>	<b>99,509.30</b>	<b>42.84</b>
ค่าจ้างชั่วคราว	414,000.00	34,500.00	-	-	414,000.00	-	-	414,000.00	103,500.00	-	-
ค่าตอบแทนให้สอนและวัสดุ	531,500.00	25,600.00	14,481.00	56.57	531,500.00	-	-	531,500.00	116,200.00	92,077.30	79.24
ค่าสาธารณูปโภค	57,600.00	4,200.00	1,932.00	46.00	57,600.00	-	-	57,600.00	12,600.00	7,432.00	58.98
ครุภัณฑ์	-	-	-	-	-	-	-	-	-	-	-
ที่ดินและสิ่งก่อสร้าง	-	-	-	-	-	-	-	-	-	-	-
อุดหนุนทั่วไป	-	-	-	-	-	-	-	-	-	-	-
รายจ่ายอื่น	30,000.00	-	-	-	30,000.00	-	-	30,000.00	-	-	-
<b>วิทยาลัยนานาชาติ</b>	<b>1,262,900.00</b>	<b>57,400.00</b>	<b>33,562.44</b>	<b>58.47</b>	<b>1,262,900.00</b>	<b>-</b>	<b>-</b>	<b>1,262,900.00</b>	<b>432,400.00</b>	<b>350,460.44</b>	<b>81.05</b>
ค่าจ้างชั่วคราว	-	-	-	-	-	-	-	-	-	-	-
ค่าตอบแทนให้สอนและวัสดุ	732,100.00	24,000.00	30,962.44	129.01	732,100.00	(23,464.61)	-	708,635.39	302,200.00	306,835.83	101.53
ค่าสาธารณูปโภค	40,800.00	3,400.00	2,600.00	76.47	40,800.00	-	-	40,800.00	10,200.00	10,160.00	99.61
ครุภัณฑ์	-	-	-	-	-	-	-	-	-	-	-
ที่ดินและสิ่งก่อสร้าง	-	-	-	-	-	-	-	-	-	-	-
อุดหนุนทั่วไป	120,000.00	-	-	-	120,000.00	33,464.61	-	153,464.61	30,000.00	33,464.61	111.55
รายจ่ายอื่น	370,000.00	30,000.00	-	-	370,000.00	(10,000.00)	-	360,000.00	90,000.00	-	-
<b>วิทยาลัยการจัดการเพื่อการพัฒนา</b>	<b>24,526,000.00</b>	<b>1,646,000.00</b>	<b>1,288,208.35</b>	<b>78.26</b>	<b>24,526,000.00</b>	<b>-</b>	<b>(164,543.56)</b>	<b>24,361,456.44</b>	<b>4,512,000.00</b>	<b>3,141,864.19</b>	<b>69.63</b>
ค่าจ้างชั่วคราว	5,400,000.00	450,000.00	418,050.00	92.90	5,400,000.00	270,400.00	-	5,670,400.00	1,350,000.00	1,254,150.00	92.90
ค่าตอบแทนให้สอนและวัสดุ	5,610,700.00	422,700.00	199,452.19	47.19	5,610,700.00	(270,400.00)	(164,543.56)	5,175,756.44	1,401,300.00	795,721.28	56.78
ค่าสาธารณูปโภค	465,600.00	38,800.00	11,590.35	29.87	465,600.00	-	-	465,600.00	116,400.00	49,411.10	42.45
ครุภัณฑ์	3,626,000.00	-	-	-	3,626,000.00	-	-	3,626,000.00	126,000.00	-	-
ที่ดินและสิ่งก่อสร้าง	1,000,000.00	-	-	-	1,000,000.00	-	-	1,000,000.00	-	-	-
อุดหนุนทั่วไป	1,919,400.00	197,700.00	82,060.00	41.51	1,919,400.00	-	-	1,919,400.00	366,100.00	203,750.00	55.65
รายจ่ายอื่น	6,504,300.00	536,800.00	577,055.81	107.50	6,504,300.00	-	-	6,504,300.00	1,152,200.00	838,831.81	72.80

สรุปรายการเบิกจ่ายเงินก้อนเลื่อนปีงบประมาณ

ประจำปีงบประมาณ พ.ศ. 2562 ไตรมาส 1 (1 ตุลาคม 2561 - 31 ธันวาคม 2561)

เงินก้อนเลื่อนปีงบประมาณ พ.ศ. 2559

งบรายจ่าย	งบประมาณเงินอุดหนุนจากรัฐบาล			งบประมาณเงินรายได้			รวมเงินก้อนเลื่อนปีงบประมาณ พ.ศ. 2559		
	เงินก้อนเลื่อนปี	เบิกจ่าย	ร้อยละ	เงินก้อนเลื่อนปี	เบิกจ่าย	ร้อยละ	เงินก้อนเลื่อนปี	เบิกจ่าย	ร้อยละ
งบบุคลากร	-	-	-	-	-	-	-	-	-
งบดำเนินการ	-	-	-	-	-	-	-	-	-
งบลงทุน	219,206.00	6,741.00	3.08	20,000.00	-	-	239,206.00	26,741.00	11.18
งบเงินอุดหนุน	-	-	-	-	-	-	-	-	-
งบรายจ่ายอื่น	-	-	-	-	-	-	-	-	-
<b>รวมงบประมาณเงินก้อนเลื่อนปี</b>	<b>219,206.00</b>	<b>6,741.00</b>	<b>3.08</b>	<b>20,000.00</b>	<b>-</b>	<b>-</b>	<b>239,206.00</b>	<b>26,741.00</b>	<b>11.18</b>

เงินก้อนเลื่อนปีงบประมาณ พ.ศ. 2560

งบรายจ่าย	งบประมาณเงินอุดหนุนจากรัฐบาล			งบประมาณเงินรายได้			รวมเงินก้อนเลื่อนปีงบประมาณ พ.ศ. 2560		
	เงินก้อนเลื่อนปี	เบิกจ่าย	ร้อยละ	เงินก้อนเลื่อนปี	เบิกจ่าย	ร้อยละ	เงินก้อนเลื่อนปี	เบิกจ่าย	ร้อยละ
งบบุคลากร	-	-	-	-	-	-	-	-	-
งบดำเนินการ	-	-	-	-	-	-	-	-	-
งบลงทุน	-	-	-	-	-	-	-	-	-
งบเงินอุดหนุน	-	-	-	30,000.00	-	-	30,000.00	-	-
งบรายจ่ายอื่น	-	-	-	-	-	-	-	-	-
<b>รวมงบประมาณเงินก้อนเลื่อนปี</b>	<b>-</b>	<b>-</b>	<b>-</b>	<b>30,000.00</b>	<b>-</b>	<b>-</b>	<b>30,000.00</b>	<b>-</b>	<b>-</b>

เงินกันเหลื่อมปีงบประมาณ พ.ศ. 2561

งบรายจ่าย	งบประมาณเงินอุดหนุนจากรัฐบาล			งบประมาณเงินรายได้			รวมเงินกันเหลื่อมปีงบประมาณ พ.ศ. 2561		
	เงินกันเหลื่อมปี	เบิกจ่าย	ร้อยละ	เงินกันเหลื่อมปี	เบิกจ่าย	ร้อยละ	เงินกันเหลื่อมปี	เบิกจ่าย	ร้อยละ
งบบุคลากร	-	-	-	-	-	-	-	-	-
งบดำเนินการ	3,546,755.00	1,663,800.00	46.91	14,483,027.50	7,577,855.00	52.32	18,029,782.50	9,241,655.00	51.26
งบลงทุน	16,765,000.00	6,343,650.00	37.84	27,663,990.08	11,741,860.08	42.44	44,428,990.08	18,085,510.08	40.71
งบเงินอุดหนุน	3,630,387.04	673,798.00	18.56	3,482,124.62	1,449,014.90	41.61	7,112,511.66	2,122,812.90	29.85
งบรายจ่ายอื่น	227,172.00	90,000.00	39.62	749,250.00	200,000.00	26.69	976,422.00	290,000.00	29.70
<b>รวมงบประมาณเงินกันเหลื่อมปี</b>	<b>24,169,314.04</b>	<b>8,771,248.00</b>	<b>36.29</b>	<b>46,378,392.20</b>	<b>20,968,729.98</b>	<b>45.21</b>	<b>70,547,706.24</b>	<b>29,739,977.98</b>	<b>42.16</b>