

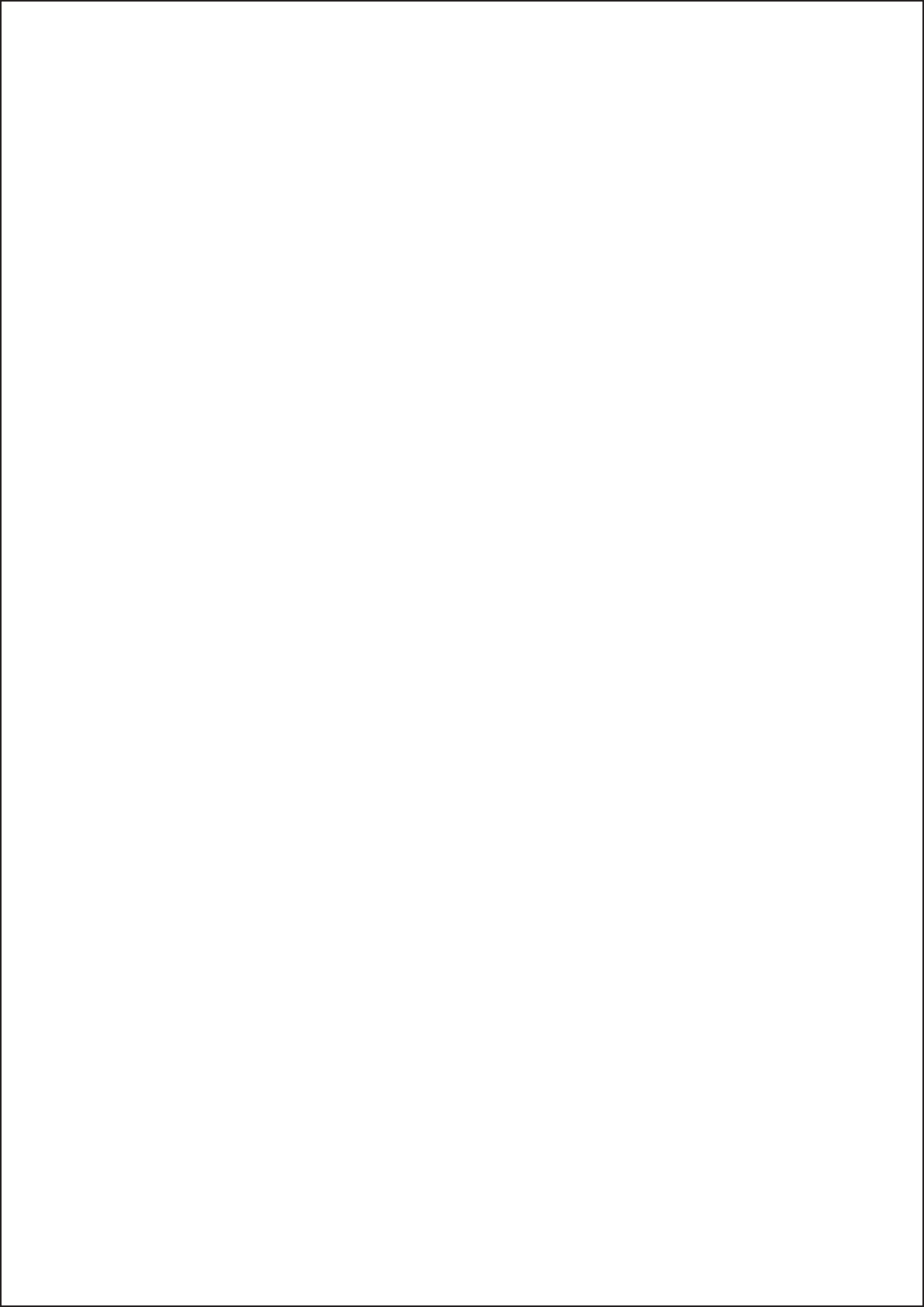

รายงานการศึกษาข้อมูลนิตินิตใหม่
ปีการศึกษา 2562
มหาวิทยาลัยทักษิณ

กลุ่มภารกิจวิจัยสถาบันและสารสนเทศ
ฝ่ายแผนงาน สำนักงานมหาวิทยาลัย
กันยายน 2562



คำนำ

ฝ่ายแผนงาน มหาวิทยาลัยทักษิณ ได้จัดทำรายงานการศึกษาข้อมูลนิสิตใหม่เฉพาะนิสิตภาคปกติ ระดับปริญญาตรี ปีการศึกษา 2562 มีวัตถุประสงค์เพื่อให้ทราบถึงสภาพปัจจุบันของนิสิตใหม่ทั้งข้อมูลทั่วไปเกี่ยวกับนิสิตใหม่ ข้อมูลเกี่ยวกับครอบครัวของนิสิตใหม่ ข้อมูลด้านการศึกษา ด้านสังคมและข้อมูลด้านเศรษฐกิจ เพื่อเป็นประโยชน์ต่อการกำหนดนโยบายในการจัดการศึกษาและการพัฒนาด้านคุณภาพการศึกษาตลอดจนการผลิตบัณฑิต การพัฒนาส่งเสริมนิสิตในด้านต่าง ๆ อาทิ การจัดสรรทุนการศึกษา การพัฒนาด้านหลักสูตร เป็นต้น

กลุ่มภารกิจวิจัยสถาบันและสารสนเทศ ได้รับความร่วมมือจากสำนักคอมพิวเตอร์ในการนำแบบสำรวจระเบียบประวัตินิสิตใหม่ลงเว็บไซต์มหาวิทยาลัย ตลอดจนการประมวลผลข้อมูลของแต่ละคำถามในแบบสำรวจ และได้รับความร่วมมืออย่างดีจากงานทะเบียนนิสิตและบริการการศึกษาในการช่วยตรวจสอบข้อมูลเบื้องต้น ทางฝ่ายแผนงานขอขอบพระคุณและหวังเป็นอย่างยิ่งว่าเอกสารรายงานฉบับนี้คงเป็นประโยชน์แก่ผู้บริหาร คณะหรือหน่วยงานต่าง ๆ ที่เกี่ยวข้อง หากเอกสารมีข้อบกพร่องประการใดต้องกราบขออภัยมา ณ ที่นี้ และสามารถส่งข้อเสนอแนะมายังฝ่ายแผนงาน เพื่อจะได้แก้ไขและปรับปรุงในการจัดทำเอกสารในครั้งต่อไป

กลุ่มภารกิจวิจัยสถาบันและสารสนเทศ
ฝ่ายแผนงาน สำนักงานมหาวิทยาลัย
มหาวิทยาลัยทักษิณ

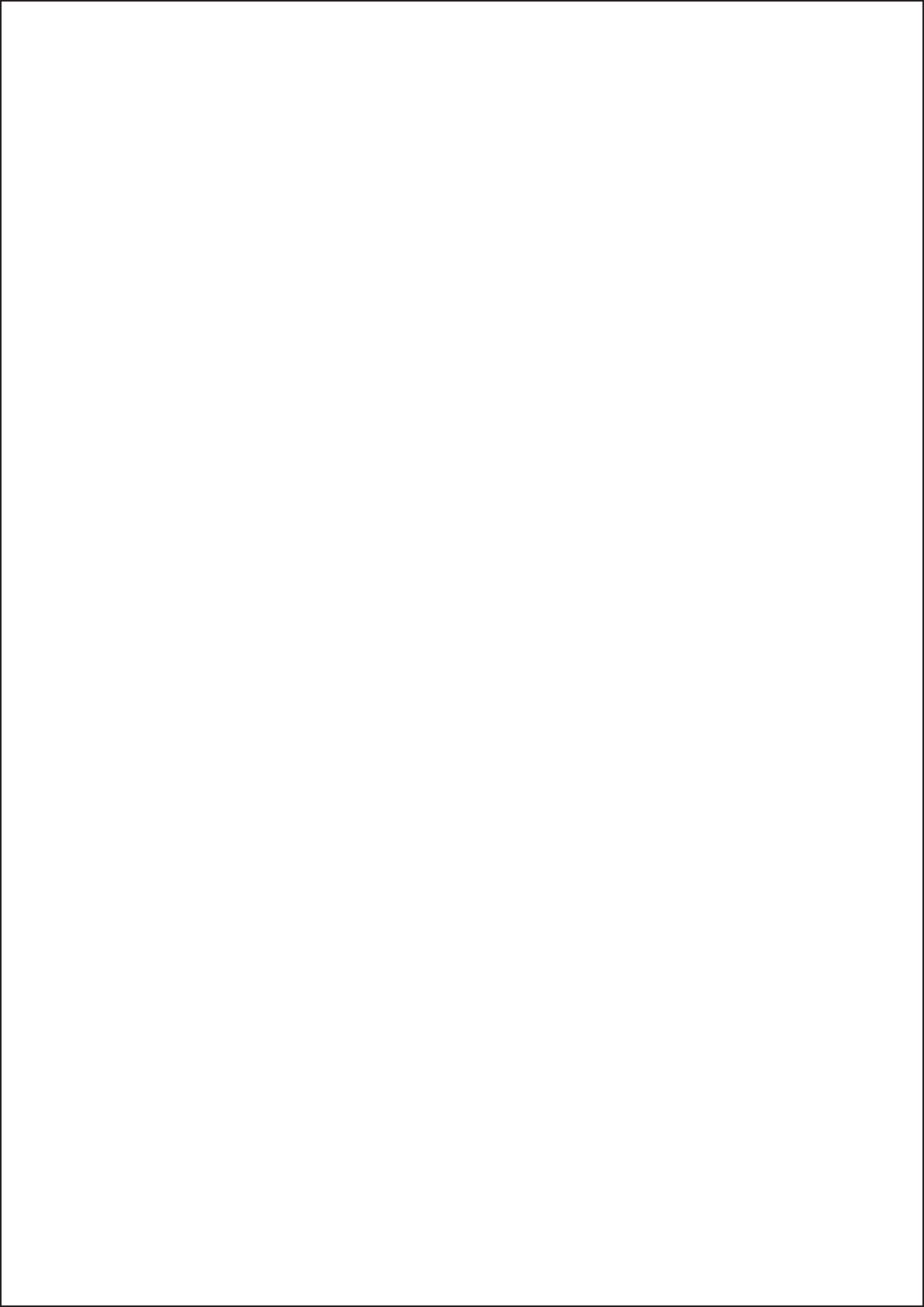

สารบัญ

เรื่อง	หน้า
คำนำ	(ก)
บทที่ 1 บทนำ	1
- วัตถุประสงค์	1
- ขอบเขตของการศึกษา	1
- ประโยชน์ที่คาดว่าจะได้รับ	2
- คำนิยาม	2
บทที่ 2 เอกสารที่เกี่ยวข้อง	5
- ประเภทการรับนิสิต	5
- คุณสมบัติผู้สมัคร	6
- จำนวนรับนิสิต	17
- จำนวนหลักสูตรและสาขาวิชา	20
บทที่ 3 วิธีดำเนินการศึกษาค้นคว้า	22
- กลุ่มประชากร	22
- การเก็บรวบรวมข้อมูล	22
- เครื่องมือที่ใช้ในการศึกษา	22
- การวิเคราะห์ข้อมูล	22
- สถิติที่ใช้ในการวิจัย	22
บทที่ 4 ผลการวิเคราะห์ข้อมูล	23
บทที่ 5 สรุปอภิปรายผลและข้อเสนอแนะ	60
ภาคผนวก 1	62
ภาคผนวก 2	188

สารบัญแผนภูมิ

		หน้า	
แผนภูมิที่ 1	แสดงร้อยละนิสิตใหม่	จำแนกตามเพศ ปีการศึกษา 2562	24
แผนภูมิที่ 2	แสดงจำนวนนิสิตใหม่	จำแนกตามเพศและปีการศึกษา	25
แผนภูมิที่ 3	แสดงร้อยละนิสิตใหม่	จำแนกตามเพศและกลุ่มสาขาวิชา ปีการศึกษา 2562	25
แผนภูมิที่ 4	แสดงร้อยละนิสิตใหม่	จำแนกตามเพศและคณะ ปีการศึกษา 2562	26
แผนภูมิที่ 5	แสดงร้อยละนิสิตใหม่	จำแนกตามอายุ ปีการศึกษา 2562	26
แผนภูมิที่ 6	แสดงจำนวนนิสิตใหม่	จำแนกตามอายุและกลุ่มสาขาวิชา ปีการศึกษา 2562	27
แผนภูมิที่ 7	แสดงจำนวนนิสิตใหม่	จำแนกตามอายุและคณะ ปีการศึกษา 2562	27
แผนภูมิที่ 8	แสดงร้อยละนิสิตใหม่	จำแนกตามกรุ๊ปเลือด ปีการศึกษา 2562	28
แผนภูมิที่ 9	แสดงจำนวนนิสิตใหม่	จำแนกตามกรุ๊ปเลือดและสาขาวิชา ปีการศึกษา 2562	28
แผนภูมิที่ 10	แสดงร้อยละนิสิตใหม่	จำแนกตามกรุ๊ปเลือดและคณะ ปีการศึกษา 2562	29
แผนภูมิที่ 11	แสดงร้อยละนิสิตใหม่	จำแนกตามศาสนา ปีการศึกษา 2562	29
แผนภูมิที่ 12	แสดงจำนวนนิสิตใหม่	จำแนกตามศาสนาและปีการศึกษา	30
แผนภูมิที่ 13	แสดงร้อยละนิสิตใหม่	จำแนกตามศาสนาและกลุ่มสาขาวิชา ปีการศึกษา 2562	30
แผนภูมิที่ 14	แสดงร้อยละนิสิตใหม่	จำแนกตามศาสนาและคณะ ปีการศึกษา 2562	31
แผนภูมิที่ 15	แสดงร้อยละนิสิตใหม่	จำแนกตามสถานภาพการสมรสและปีการศึกษา	31
แผนภูมิที่ 16	แสดงร้อยละนิสิตใหม่	จำแนกตามสถานภาพการสมรสและกลุ่มสาขาวิชา ปีการศึกษา 2562	32
แผนภูมิที่ 17	แสดงร้อยละนิสิตใหม่	จำแนกตามสถานภาพการสมรสและคณะ ปีการศึกษา 2562	32
แผนภูมิที่ 18	แสดงร้อยละนิสิตใหม่	จำแนกตามภูมิฐานะ 3 จังหวัดชายแดนใต้ของนิสิต ปีการศึกษา 2562	33
แผนภูมิที่ 19	แสดงร้อยละนิสิตใหม่	จำแนกตามภูมิฐานะ 3 จังหวัดชายแดนใต้ และกลุ่มสาขาวิชา ปีการศึกษา 2562	33
แผนภูมิที่ 20	แสดงร้อยละนิสิตใหม่	จำแนกตามภูมิฐานะ 5 จังหวัดชายแดนใต้ของนิสิต ปีการศึกษา 2562	34
แผนภูมิที่ 21	แสดงร้อยละนิสิตใหม่	จำแนกตามภูมิฐานะ 5 จังหวัดชายแดนใต้ และกลุ่มสาขาวิชา ปีการศึกษา 2562	34
แผนภูมิที่ 22	แสดงร้อยละนิสิตใหม่	จำแนกตามภาคที่เกิดของนิสิต ปีการศึกษา 2562	35
แผนภูมิที่ 23	แสดงร้อยละนิสิตใหม่	จำแนกตามภาคที่เกิดของนิสิตและกลุ่มสาขาวิชา ปีการศึกษา 2562	35

สารบัญแผนภูมิ (ต่อ)

	หน้า
แผนภูมิที่ 24 แสดงร้อยละนิสิตใหม่ จำแนกตามภาคที่อยู่ปัจจุบันของนิสิต ปีการศึกษา 2562	36
แผนภูมิที่ 25 แสดงร้อยละนิสิตใหม่ จำแนกตามภาคที่อยู่ปัจจุบันของนิสิต และกลุ่มสาขาวิชา ปีการศึกษา 2562	36
แผนภูมิที่ 26 แสดงร้อยละนิสิตใหม่ จำแนกตามการอยู่อาศัยของนิสิตขณะศึกษา ปีการศึกษา 2562	37
แผนภูมิที่ 27 แสดงจำนวนนิสิตใหม่ จำแนกตามการอยู่อาศัยของนิสิตขณะศึกษา และปีการศึกษา 2562	37
แผนภูมิที่ 28 แสดงร้อยละนิสิตใหม่ จำแนกตามระดับการศึกษาก่อนเข้า มหาวิทยาลัยทักษิณ ปีการศึกษา 2562	38
แผนภูมิที่ 29 แสดงร้อยละนิสิตใหม่ จำแนกตามระดับการศึกษาก่อนเข้า มหาวิทยาลัยทักษิณและกลุ่มสาขาวิชา ปีการศึกษา 2562	39
แผนภูมิที่ 30 แสดงร้อยละนิสิตใหม่ จำแนกตามภาคที่สำเร็จการศึกษา ปีการศึกษา 2562	39
แผนภูมิที่ 31 แสดงร้อยละนิสิตใหม่ จำแนกตามภาคที่สำเร็จการศึกษา และกลุ่มสาขาวิชา ปีการศึกษา 2562	40
แผนภูมิที่ 32 แสดงร้อยละนิสิตใหม่ จำแนกตามเกรดเฉลี่ย ปีการศึกษา 2562	41
แผนภูมิที่ 33 แสดงจำนวนนิสิตใหม่ จำแนกตามเกรดเฉลี่ยและปีการศึกษา	41
แผนภูมิที่ 34 แสดงร้อยละนิสิตใหม่ จำแนกตามเกรดเฉลี่ยและกลุ่มสาขาวิชา ปีการศึกษา 2562	42
แผนภูมิที่ 35 แสดงร้อยละนิสิตใหม่ จำแนกตามแหล่งทุนอุดหนุนการศึกษา ปีการศึกษา 2562	42
แผนภูมิที่ 36 แสดงจำนวนนิสิตใหม่ จำแนกตามแหล่งทุนอุดหนุนการศึกษา และปีการศึกษา	43
แผนภูมิที่ 37 แสดงร้อยละนิสิตใหม่ จำแนกตามแหล่งทุนอุดหนุนการศึกษา และกลุ่มสาขาวิชา ปีการศึกษา 2562	43
แผนภูมิที่ 38 แสดงร้อยละนิสิตใหม่ จำแนกตามสถานภาพการสมรสของบิดามารดา ปีการศึกษา 2562	45
แผนภูมิที่ 39 แสดงร้อยละนิสิตใหม่ จำแนกตามสถานภาพการสมรสของบิดามารดา และกลุ่มสาขาวิชา ปีการศึกษา 2562	45

สารบัญแผนภูมิ (ต่อ)

	หน้า
แผนภูมิที่ 40 แสดงร้อยละนิสิตใหม่ จำแนกตามภูมิลำเนา 3 จังหวัดชายแดนใต้ของบิตดา ปีการศึกษา 2562	46
แผนภูมิที่ 41 แสดงร้อยละนิสิตใหม่ จำแนกตามภูมิลำเนา 3 จังหวัดชายแดนใต้ของบิตดา และกลุ่มสาขาวิชา ปีการศึกษา 2562	47
แผนภูมิที่ 42 แสดงร้อยละนิสิตใหม่ จำแนกตามภูมิลำเนา 5 จังหวัดชายแดนใต้ของบิตดา ปีการศึกษา 2562	47
แผนภูมิที่ 43 แสดงร้อยละนิสิตใหม่ จำแนกตามภูมิลำเนา 5 จังหวัดชายแดนใต้ของบิตดา และกลุ่มสาขาวิชา ปีการศึกษา 2562	48
แผนภูมิที่ 44 แสดงร้อยละนิสิตใหม่ จำแนกตามภูมิลำเนาเดิมของบิตดา ปีการศึกษา 2562	48
แผนภูมิที่ 45 แสดงร้อยละนิสิตใหม่ จำแนกตามภูมิลำเนาเดิมของบิตดาและกลุ่มสาขาวิชา ปีการศึกษา 2562	49
แผนภูมิที่ 46 แสดงร้อยละนิสิตใหม่ จำแนกตามวุฒิการศึกษาสูงสุดของบิตดา ปีการศึกษา 2562	49
แผนภูมิที่ 47 แสดงร้อยละนิสิตใหม่ จำแนกตามวุฒิการศึกษาสูงสุดของบิตดา และกลุ่มสาขาวิชา ปีการศึกษา 2562	50
แผนภูมิที่ 48 แสดงร้อยละนิสิตใหม่ จำแนกตามอาชีพหลักของบิตดา ปีการศึกษา 2562	50
แผนภูมิที่ 49 แสดงร้อยละนิสิตใหม่ จำแนกตามอาชีพหลักของบิตดาและกลุ่มสาขาวิชา ปีการศึกษา 2562	51
แผนภูมิที่ 50 แสดงร้อยละนิสิตใหม่ จำแนกตามรายได้เฉลี่ยต่อปีของบิตดา ปีการศึกษา 2562	52
แผนภูมิที่ 51 แสดงร้อยละนิสิตใหม่ จำแนกตามรายได้เฉลี่ยต่อปีของบิตดาและกลุ่มสาขาวิชา ปีการศึกษา 2562	52
แผนภูมิที่ 52 แสดงร้อยละนิสิตใหม่ จำแนกตามภูมิลำเนา 3 จังหวัดชายแดนใต้ของมารดา ปีการศึกษา 2562	53
แผนภูมิที่ 53 แสดงร้อยละนิสิตใหม่ จำแนกตามภูมิลำเนา 3 จังหวัดชายแดนใต้ของมารดา และกลุ่มสาขาวิชา ปีการศึกษา 2562	54
แผนภูมิที่ 54 แสดงร้อยละนิสิตใหม่ จำแนกตามภูมิลำเนา 5 จังหวัดชายแดนใต้ของมารดา ปีการศึกษา 2562	54
แผนภูมิที่ 55 แสดงร้อยละนิสิตใหม่ จำแนกตามภูมิลำเนา 5 จังหวัดชายแดนใต้ของมารดา และกลุ่มสาขาวิชา ปีการศึกษา 2562	55

สารบัญแผนภูมิ (ต่อ)

	หน้า
แผนภูมิที่ 56 แสดงร้อยละนิสิตใหม่ จำแนกตามภูมิลำเนาเดิมของมารดา ปีการศึกษา 2562	55
แผนภูมิที่ 57 แสดงร้อยละนิสิตใหม่ จำแนกตามภูมิลำเนาเดิมของมารดา และกลุ่มสาขาวิชา ปีการศึกษา 2562	56
แผนภูมิที่ 58 แสดงร้อยละนิสิตใหม่ จำแนกตามวุฒิการศึกษาสูงสุดของมารดา ปีการศึกษา 2562	56
แผนภูมิที่ 59 แสดงร้อยละนิสิตใหม่ จำแนกตามวุฒิการศึกษาสูงสุดของมารดา และกลุ่มสาขาวิชา ปีการศึกษา 2562	57
แผนภูมิที่ 60 แสดงร้อยละนิสิตใหม่ จำแนกตามอาชีพหลักของมารดา ปีการศึกษา 2562	57
แผนภูมิที่ 61 แสดงร้อยละนิสิตใหม่ จำแนกตามอาชีพหลักของมารดาและกลุ่มสาขาวิชา ปีการศึกษา 2562	58
แผนภูมิที่ 62 แสดงร้อยละนิสิตใหม่ จำแนกตามรายได้เฉลี่ยต่อปีของมารดา ปีการศึกษา 2562	59
แผนภูมิที่ 63 แสดงร้อยละนิสิตใหม่ จำแนกตามรายได้เฉลี่ยต่อปีของมารดา และกลุ่มสาขาวิชา ปีการศึกษา 2562	61

สารบัญตาราง

	หน้า
ตารางที่ 1 แสดงรายละเอียดการรับนิสิตแยกตามระดับ ประเภท / โครงการ / วิธี ปีการศึกษา 2562	5
ตารางที่ 2 แสดงจำนวนการรับนิสิตระดับปริญญาตรี จำแนกตามวิทยาเขตและคณะ ปีการศึกษา 2562	16
ตารางที่ 3 แสดงจำนวนหลักสูตรและสาขาที่เปิดสอน ระดับปริญญาตรี ภาคปกติ ปีการศึกษา 2562	20
ตารางที่ 4 แสดงจำนวนนิสิตใหม่ จำแนกตามเพศและประเภทการรับเข้า ระดับปริญญาตรี ประจำปีการศึกษา 2562	63
ตารางที่ 5 แสดงจำนวนนิสิตใหม่ทั้งหมดที่มารายงานตัว จำแนกตามเขตการศึกษา คณะ วิชาเอกและเพศ ประจำปีการศึกษา 2562	64
ตารางที่ 6 แสดงจำนวนและร้อยละของนิสิตใหม่ จำแนกตามเขตการศึกษา คณะ วิชาเอกและหลักสูตร ประจำปีการศึกษา 2562	67
ตารางที่ 7 แสดงจำนวนและร้อยละของนิสิตใหม่ จำแนกตามเขตการศึกษา คณะ เพศและอายุของนิสิต ปีการศึกษา 2562	70
ตารางที่ 8 แสดงจำนวนและร้อยละของนิสิตใหม่ จำแนกตามเขตการศึกษา คณะ วิชาเอก และหมู่โลหิต ปีการศึกษา 2562	75
ตารางที่ 9 แสดงจำนวนและร้อยละของนิสิตใหม่ จำแนกตามเขตการศึกษา คณะ วิชาเอก สัญชาติและเชื้อชาติ ปีการศึกษา 2562	78
ตารางที่ 10 แสดงจำนวนและร้อยละของนิสิตใหม่ จำแนกตามเขตการศึกษา คณะ วิชาเอก ศาสนาและสถานภาพ ปีการศึกษา 2562	83
ตารางที่ 11 แสดงจำนวนและร้อยละของนิสิตใหม่ จำแนกตามเขตการศึกษา คณะ วิชาเอกและภูมิภาค 3 จังหวัดชายแดนใต้ของนิสิต ปีการศึกษา 2562	88
ตารางที่ 12 แสดงจำนวนและร้อยละของนิสิตใหม่ จำแนกตามเขตการศึกษา คณะ วิชาเอกและภูมิภาค 5 จังหวัดชายแดนใต้ของนิสิต ปีการศึกษา 2562	93
ตารางที่ 13 แสดงจำนวนและร้อยละของนิสิตใหม่ จำแนกตามเขตการศึกษา คณะ วิชาเอกและภาคที่เกิดของนิสิต ประจำปีการศึกษา 2562	98
ตารางที่ 14 แสดงจำนวนและร้อยละของนิสิตใหม่ จำแนกตามเขตการศึกษา คณะ วิชาเอกและภาคที่อยู่ปัจจุบันของนิสิต ประจำปีการศึกษา 2562	103

สารบัญตาราง (ต่อ)

	หน้า
ตารางที่ 15 แสดงจำนวนและร้อยละของนิสิตใหม่ จำแนกตามคณะ วิชาเอกและ กิจกรรมที่เคยปฏิบัติมาก่อนเข้าศึกษา ประจำปีการศึกษา 2562	108
ตารางที่ 16 แสดงจำนวนและร้อยละของนิสิตใหม่ จำแนกตามกลุ่มสาขาวิชา คณะ และระดับการศึกษาก่อนเข้ามหาวิทยาลัย ปีการศึกษา 2562	113
ตารางที่ 17 แสดงจำนวนและร้อยละของนิสิตใหม่ จำแนกตามกลุ่มสาขาวิชา คณะ และภาคที่สำเร็จการศึกษา ปีการศึกษา 2562	118
ตารางที่ 18 แสดงจำนวนและร้อยละของนิสิตใหม่ จำแนกตามกลุ่มสาขาวิชา คณะ และเกรดเฉลี่ย ปีการศึกษา 2562	123
ตารางที่ 19 แสดงจำนวนและร้อยละของนิสิตใหม่ จำแนกตามคณะ วิชาเอกและ การได้รับอุปการะด้านการเงิน ประจำปีการศึกษา 2562	128
ตารางที่ 20 แสดงจำนวนและร้อยละของนิสิตใหม่ จำแนกตามคณะ วิชาเอกและ สถานภาพการสมรสของบิดามารดา ประจำปีการศึกษา 2562	132
ตารางที่ 21 แสดงจำนวนและร้อยละของนิสิตใหม่ จำแนกตามเขตการศึกษา คณะ วิชาเอกและภูมิลำเนา 3 จังหวัดชายแดนใต้ของบิดา ปีการศึกษา 2562	135
ตารางที่ 22 แสดงจำนวนและร้อยละของนิสิตใหม่ จำแนกตามเขตการศึกษา คณะ วิชาเอกและภูมิลำเนา 5 จังหวัดชายแดนใต้ของบิดา ปีการศึกษา 2562	140
ตารางที่ 23 แสดงจำนวนและร้อยละของนิสิตใหม่ จำแนกตามคณะ วิชาเอกและ ภูมิลำเนาของบิดา ประจำปีการศึกษา 2562	145
ตารางที่ 24 แสดงจำนวนและร้อยละของนิสิตใหม่ จำแนกตามคณะ วิชาเอกและ วุฒิการศึกษาสูงสุดของบิดานิสิตใหม่ ประจำปีการศึกษา 2562	149
ตารางที่ 25 แสดงจำนวนและร้อยละของนิสิตใหม่ จำแนกตามคณะ วิชาเอกและ อาชีพหลักของบิดา ประจำปีการศึกษา 2562	153
ตารางที่ 26 แสดงจำนวนและร้อยละของนิสิตใหม่ จำแนกตามคณะ วิชาเอกและ รายได้เฉลี่ยต่อปีของบิดา ประจำปีการศึกษา 2562	158
ตารางที่ 27 แสดงจำนวนและร้อยละของนิสิตใหม่ จำแนกตามเขตการศึกษา คณะ วิชาเอกและภูมิลำเนา 3 จังหวัดชายแดนใต้ของบิดา ปีการศึกษา 2562	162
ตารางที่ 28 แสดงจำนวนและร้อยละของนิสิตใหม่ จำแนกตามเขตการศึกษา คณะ วิชาเอกและภูมิลำเนา 5 จังหวัดชายแดนใต้ของบิดา ปีการศึกษา 2562	168
ตารางที่ 29 แสดงจำนวนและร้อยละของนิสิตใหม่ จำแนกตามคณะ วิชาเอกและ ภูมิลำเนาของมารดา ประจำปีการศึกษา 2562	173

สารบัญตาราง (ต่อ)

	หน้า
ตารางที่ 36 แสดงจำนวนและร้อยละของนิสิตใหม่ จำแนกตามคณะ วิชาเอกและ วุฒิสูงสุดของมารดา ประจำปีการศึกษา 2562	177
ตารางที่ 37 แสดงจำนวนและร้อยละของนิสิตใหม่ จำแนกตามคณะ วิชาเอกและ อาชีพหลักของมารดา ประจำปีการศึกษา 2562	180
ตารางที่ 38 แสดงจำนวนและร้อยละของนิสิตใหม่ จำแนกตามคณะ วิชาเอก และ รายได้เฉลี่ยต่อปีของมารดา ประจำปีการศึกษา 2562	184

บทที่ 1

บทนำ

มหาวิทยาลัยทักษิณ เป็นมหาวิทยาลัยในกำกับของรัฐ มีสถานภาพเป็นหน่วยงานของรัฐ เป็นนิติบุคคลและอยู่ภายใต้การกำกับดูแลของรัฐมนตรีว่าการกระทรวงการอุดมศึกษา วิทยาศาสตร์ วิจัยและนวัตกรรม ตั้งแต่วันที่ 5 กุมภาพันธ์ 2551 เป็นสถาบันการศึกษาระดับอุดมศึกษา มีหน้าที่หลักคือการผลิตบัณฑิตให้มีคุณภาพตามความต้องการของตลาดแรงงานนั้น มหาวิทยาลัยควรได้ทราบถึงข้อมูลพื้นฐานด้านต่าง ๆ เกี่ยวกับนิสิตใหม่ อาทิ ประวัติส่วนตัว ประวัติด้านการศึกษา ประวัติด้านครอบครัวและข้อมูลของผู้ให้การอุปการะด้านค่าใช้จ่ายด้านการศึกษา เพื่อก่อให้เกิดประโยชน์ในการปรับปรุงนโยบายการรับนิสิตและเป็นการกระจายโอกาสทางการศึกษาหรือความเสมอภาคทางการศึกษาในส่วนภูมิภาค

ปีการศึกษา 2562 มหาวิทยาลัยทักษิณมีนิสิตใหม่ทั้งหมด จำนวน 4,003 คน จำแนกเป็นระดับปริญญาตรี จำนวน 3,452 คน ระดับปริญญาตรี หลักสูตรเทียบ 4 ปี จำนวน 298 คน ระดับประกาศนียบัตรบัณฑิต จำนวน 90 คน ระดับปริญญาโท จำนวน 137 คน และระดับปริญญาเอก จำนวน 26 คน

การรวบรวมข้อมูลนิสิตใหม่ด้านต่าง ๆ เป็นการดำเนินการเพื่อประโยชน์ต่อการวางแผนพัฒนาทางวิชาการ การบริการทางวิชาการ การจัดสวัสดิการด้านทุนการศึกษา การจัดกิจกรรมเสริมหลักสูตรและยังเป็นประโยชน์ต่อผู้บริหารสำหรับสนับสนุนการตัดสินใจ และผู้ที่เกี่ยวข้อง ในด้านการจัดการเรียนการสอน อันนำไปสู่การวางแผนด้านการจัดการศึกษา เพื่อมหาวิทยาลัยจะได้ผลิตบัณฑิตที่มีคุณภาพเป็นที่ต้องการของตลาดแรงงานรับใช้ประเทศชาติในด้านต่าง ๆ ต่อไป

1.1 วัตถุประสงค์

เพื่อศึกษานิสิตใหม่ในด้านต่าง ๆ ของนิสิตใหม่ ประกอบด้วยสถานภาพทั่วไป สถานภาพด้านการศึกษาและสถานภาพที่เกี่ยวกับครอบครัวของนิสิตใหม่

1.2 ขอบเขตของการศึกษา

ศึกษาเฉพาะนิสิตระดับปริญญาตรี ภาคปกติ (ยกเว้นหลักสูตรเทียบ 4 ปี) ที่รับเข้าใหม่ ประจำปีการศึกษา 2562 ของมหาวิทยาลัยทักษิณ โดยมีนิสิตระดับปริญญาตรี ภาคปกติ วันรายงานตัว จำนวน 3,412 คน จำแนกเป็นนิสิตเพศชาย จำนวน 958 คน และนิสิตเพศหญิง จำนวน 2,381 คน

1.3 ประโยชน์ที่คาดว่าจะได้รับ

1. สามารถใช้เป็นข้อมูลพื้นฐานสำหรับงานคลังข้อมูลของมหาวิทยาลัย
2. สามารถใช้เป็นประโยชน์ต่อการวางแผนทางด้านการจัดการศึกษา การจัดการเรียนการสอน การจัดกิจกรรมเสริมหลักสูตร การบริหารจัดการ การแนะแนวและการจัดสวัสดิการต่าง ๆ รวมทั้งด้านทุนการศึกษา
3. สามารถใช้เป็นประโยชน์ในการพัฒนาหลักสูตรหรือพัฒนากิจกรรมด้านต่าง ๆ ให้มีความเหมาะสมมากขึ้น

1.4 คำนิยาม

1. นิสิตใหม่ระดับปริญญาตรี หมายถึง นิสิตที่ผ่านการสอบคัดเลือกและลงทะเบียนเข้าศึกษาครั้งแรกในปีการศึกษา 2562 ภาคปกติ แบ่งตามประเภทการสอบคัดเลือกดังนี้

1.1 การรับนิสิตระดับปริญญาตรี ชั้นปีที่ 1 ระบบกลาง (Admission) หมายถึง นิสิตที่สอบผ่านการคัดเลือกของโครงการระบบกลางการรับนิสิต

1.2 การรับนิสิตระดับปริญญาตรี ชั้นปีที่ 1 ประเภทรับตรง วิธีทั่วไป หมายถึง นักเรียนมัธยมศึกษาปีที่ 6 สายสามัญที่มีคะแนน GAT/PAT ครั้งที่ 1/2561 ครบตามเกณฑ์ของแต่ละสาขาวิชาของมหาวิทยาลัยทักษิณกำหนด

1.3 การรับนิสิตระดับปริญญาตรี ชั้นปีที่ 1 ประเภทรับตรง วิธีพิเศษ หมายถึง นักเรียนมัธยมศึกษาปีที่ 6 สายสามัญ ที่มีคะแนนสอบข้อเขียนของมหาวิทยาลัยทักษิณ ครบตามเกณฑ์ของแต่ละสาขาวิชาที่กำหนด

1.4 การรับนิสิตระดับปริญญาตรี ชั้นปีที่ 1 วิธีพิเศษ คณะวิทยาการสุขภาพและการกีฬา

1.5 การรับนิสิตระดับปริญญาตรี ชั้นปีที่ 1 โครงการเพชรศิลป์ทางด้านดุริยางคศาสตร์สากล ดุริยางคศาสตร์ไทย ศิลปะการแสดง ทัศนศิลป์ และศิลปะการออกแบบ

1.6 การรับนิสิตระดับปริญญาตรี ชั้นปีที่ 1 โครงการความสามารถพิเศษทางด้านกีฬา

1.7 การรับนิสิตระดับปริญญาตรี ชั้นปีที่ 1 โครงการส่งเสริมนักเรียนคุณธรรม จริยธรรม และประพฤติตนเป็นประโยชน์แก่สังคม

1.8 การรับนิสิตระดับปริญญาตรี ชั้นปีที่ 1 โควตาโรงเรียนป่าพะยอมวิทยาคม

1.9 การรับนิสิตระดับปริญญาตรี ชั้นปีที่ 1 โควตาเขตพื้นที่การศึกษาต่างภูมิภาค

1.10 การรับนิสิตระดับปริญญาตรี ชั้นปีที่ 1 คณะนิติศาสตร์ วิทยาเขตพัทลุง โดยวิธีพิเศษ

1.11 การรับนิสิตระดับปริญญาตรี ชั้นปีที่ 1 วิธีพิเศษ ผู้มีความสามารถพิเศษด้านวิทยาศาสตร์และคณิตศาสตร์

1.12 การรับนิสิตระดับปริญญาตรี ชั้นปีที่ 1 ผู้มีความสามารถพิเศษ เข้าเรียนเป็นกรณีพิเศษ (โครงการเชิญเรียน)

1.13 การรับนิสิตระดับปริญญาตรี ชั้นปีที่ 1 โครงการผลิตบัณฑิตด้านวิทยาศาสตร์และเทคโนโลยีการเกษตรและอุตสาหกรรมการเกษตร

1.14 การรับนิสิตระดับปริญญาตรี ชั้นปีที่ 1 โควตาแพทย์แผนไทย 1 คน 1 จังหวัด ใน 14 จังหวัดภาคใต้

1.15 การรับนิสิตระดับปริญญาตรี ชั้นปีที่ 1 โครงการบุตรหลาน อสม. เขตพื้นที่ 14 จังหวัดภาคใต้

1.16 การรับนิสิตระดับปริญญาตรี ชั้นปีที่ 1 วิทยาเขตพัทลุง วิธีพิเศษ

1.17 การรับนิสิตระดับปริญญาตรี ชั้นปีที่ 1 คณะมนุษยศาสตร์และสังคมศาสตร์ วิธีพิเศษ

2. สาขาวิชา หมายถึง สาขาวิชาที่เปิดรับนิสิตในปีการศึกษา 2562

3. คุณลักษณะทั่วไป หมายถึง ข้อมูลประวัติส่วนตัวตามสถานภาพต่าง ๆ ของนิสิต

4. ขอบเขตของภูมิภาค ครอบคลุมจังหวัดต่าง ๆ ดังนี้

4.1 กรุงเทพมหานคร

4.2 ภาคเหนือ ประกอบด้วย 9 จังหวัด ได้แก่ แม่ฮ่องสอน เชียงใหม่ เชียงราย แพร่ น่าน ลำพูน ลำปาง อุตรดิตถ์ พะเยา

4.3 ภาคกลาง ประกอบไปด้วย 21 จังหวัด ได้แก่ นนทบุรี ปทุมธานี สิงห์บุรี ลพบุรี พระนครศรีอยุธยา อ่างทอง สระบุรี ชัยนาท อุทัยธานี สุโขทัย พิษณุโลก เพชรบูรณ์ กำแพงเพชร พิจิตร นครสวรรค์ นครนายก นครปฐม สมุทรปราการ สมุทรสงคราม สมุทรสาคร สุพรรณบุรี

4.4 ภาคตะวันออกเฉียงเหนือ ประกอบไปด้วย 20 จังหวัด ได้แก่ กาฬสินธุ์ ขอนแก่น ชัยภูมิ นครพนม นครราชสีมา บุรีรัมย์ มหาสารคาม ยโสธร ร้อยเอ็ด เลย ศรีสะเกษ สกลนคร สุรินทร์ หนองคาย มุกดาหาร อุบลราชธานี อุตรธานี หนองบัวลำภู อานาจเจริญ บึงกาฬ

4.5 ภาคตะวันออก ประกอบไปด้วย 7 จังหวัด ได้แก่ จันทบุรี ฉะเชิงเทรา ชลบุรี ตราด ปราจีนบุรี ระยอง สระแก้ว

4.6 ภาคตะวันตก ประกอบไปด้วย 5 จังหวัด ได้แก่ กาญจนบุรี ประจวบคีรีขันธ์ เพชรบุรี ราชบุรี ตาก

4.7 ภาคใต้ ประกอบไปด้วย 14 จังหวัด ได้แก่ กระบี่ ชุมพร นครศรีธรรมราช ตรัง นราธิวาส ปัตตานี พังงา พัทลุง ภูเก็ต ระนอง สงขลา สตูล สุราษฎร์ธานี ยะลา

5. อักษรย่อ

มน.	=	คณะมนุษยศาสตร์และสังคมศาสตร์
ศษ.	=	คณะศึกษาศาสตร์
ศป.	=	คณะศิลปกรรมศาสตร์
ศศ.	=	คณะเศรษฐศาสตร์และบริหารธุรกิจ
นต.	=	คณะนิติศาสตร์
U-MDC	=	วิทยาลัยการจัดการเพื่อการพัฒนา
วท.	=	คณะวิทยาศาสตร์
ทช.	=	คณะเทคโนโลยีและการพัฒนาชุมชน
วส.	=	คณะวิทยาการสุขภาพและการกีฬา
วศ.	=	คณะวิศวกรรมศาสตร์
พย.	=	คณะพยาบาลศาสตร์
อก.	=	คณะอุตสาหกรรมเกษตรและชีวภาพ

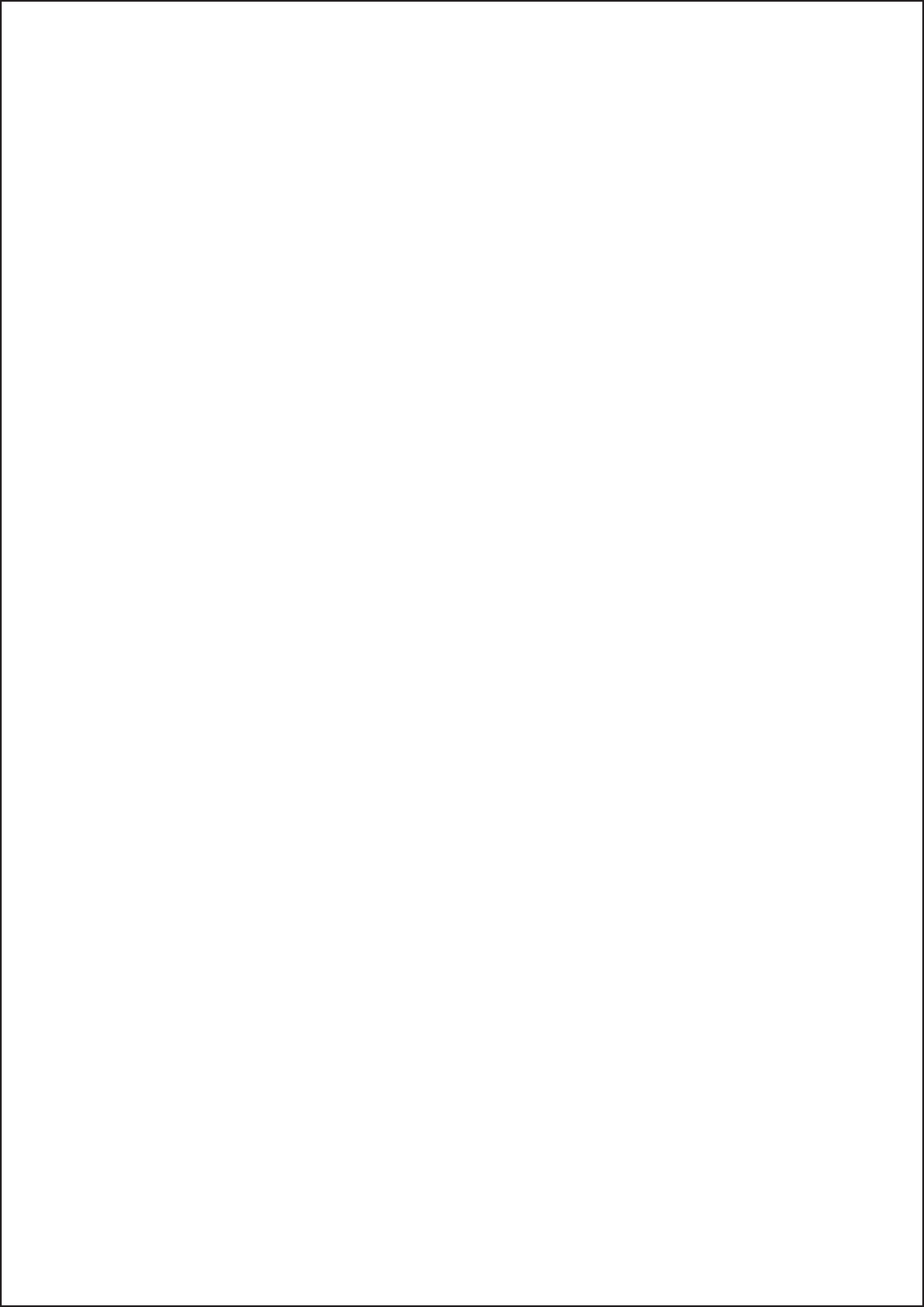

บทที่ 2 เอกสารที่เกี่ยวข้อง

เอกสารที่เกี่ยวข้องกับรายงานการศึกษาข้อมูลนิสิตใหม่ ปีการศึกษา 2561 จะได้กล่าวถึงประเภทการรับนิสิต คุณสมบัติของผู้สมัครในแต่ละสาขาวิชา จำนวนรับนิสิต จำนวนหลักสูตรและสาขาวิชาที่เปิดสอน ดังต่อไปนี้

2.1 ประเภทการรับนิสิต

ตารางที่ 1 แสดงรายละเอียดการรับนิสิตแยกตามระดับ ประเภท / โครงการ / วิธี

ระดับ	ประเภท/โครงการ	วิธี	จำนวนครั้ง	หมายเหตุ
ปริญญาตรี ชั้นปีที่ 1 ภาคปกติและภาคสมทบ	ระบบกลาง (Admission)	ทั่วไป	1	จำนวน 12 หลักสูตร รวม 54 สาขาวิชา
	รับตรง	ทั่วไป	3	จำนวน 12 หลักสูตร รวม 54 สาขาวิชา
	รับตรง	พิเศษ	1	จำนวน 12 หลักสูตร รวม 54 สาขาวิชา
	- โควตาโรงเรียนใน 14 จังหวัดภาคใต้	พิเศษ	1	จำนวน 12 หลักสูตร รวม 54 สาขาวิชา
	- โครงการส่งเสริมนักเรียนคุณธรรม จริยธรรม และประพฤติตนเป็นประโยชน์แก่สังคม	พิเศษ	1	
	- โควตาผู้มีความสามารถพิเศษทางด้านวิชาการ	พิเศษ	1	จำนวน 7 หลักสูตร รวม 32 สาขาวิชา
	- โครงการความสามารถพิเศษทางด้านกีฬา	พิเศษ	1	จำนวน 5 หลักสูตร รวม 7 สาขาวิชา
	- โครงการรับตรง ม.ทักษิณ	พิเศษ	1	จำนวน 12 หลักสูตร รวม 54 สาขาวิชา
	- โควตาโรงเรียนป่าพะยอมพิทยาคม	พิเศษ	1	จำนวน 6 หลักสูตร รวม 25 สาขาวิชา
	- โครงการเด็กดีศรีท้องถิ่นพัทลุง	พิเศษ	1	จำนวน 6 หลักสูตร รวม 25 สาขาวิชา
	- โครงการผลิตบัณฑิตด้านวิทยาศาสตร์ และเทคโนโลยีการเกษตร และอุตสาหกรรมเกษตร	พิเศษ	1	จำนวน 1 หลักสูตร รวม 4 สาขาวิชา
	- โครงการผลิตบัณฑิตด้านวิทยาศาสตร์			
	คณิตศาสตร์ และคอมพิวเตอร์	พิเศษ	3	จำนวน 1 หลักสูตร รวม 12 สาขาวิชา
	- โครงการบุตรหลาน อสม. 14 จังหวัดภาคใต้			
	- โควตาแพทย์แผนไทย 1 คน 1 จังหวัด ใน 14 จังหวัดภาคใต้	พิเศษ	1	จำนวน 2 หลักสูตร รวม 4 สาขาวิชา
	- โครงการสายตรง จป.	พิเศษ	1	จำนวน 1 หลักสูตร รวม 1 สาขาวิชา
	คณะวิทยาการสุขภาพและการกีฬา	พิเศษ	1	จำนวน 10 หลักสูตร รวม 49 สาขาวิชา
	- สาขาวิชาวิทยาศาสตร์การกีฬา	พิเศษ	1	จำนวน 1 หลักสูตร รวม 2 สาขาวิชา
	- สาขาวิชาแมคคาทรอนิกส์	พิเศษ	1	จำนวน 1 หลักสูตร รวม 1 สาขาวิชา
	- สาขาวิชาศิลปศึกษา	พิเศษ	1	จำนวน 1 หลักสูตร รวม 1 สาขาวิชา
	- โครงการเพชรศิลป์	พิเศษ	1	จำนวน 1 หลักสูตร รวม 1 สาขาวิชา
	คณะนิติศาสตร์ วิทยาเขตสงขลา	พิเศษ	3	จำนวน 2 หลักสูตร รวม 5 สาขาวิชา
	คณะนิติศาสตร์ วิทยาเขตพัทลุง	พิเศษ	2	จำนวน 1 หลักสูตร รวม 1 สาขาวิชา
- โครงการต้นกล้านิติศาสตร์	พิเศษ	2	จำนวน 1 หลักสูตร รวม 1 สาขาวิชา	
- โครงการตามรอยนักนิติศาสตร์	พิเศษ	1	จำนวน 1 หลักสูตร รวม 1 สาขาวิชา	
	พิเศษ	1	จำนวน 1 หลักสูตร รวม 1 สาขาวิชา	

หมายเหตุ : ข้อมูลจากกลุ่มภารกิจการรับนิสิต ฝ่ายวิชาการ และประกันคุณภาพการศึกษา มหาวิทยาลัยทักษิณ

ตารางที่ 1 (ต่อ) แสดงรายละเอียดการรับนิสิตแยกตามระดับ ประเภท / โครงการ / วิธี

ระดับ	ประเภท/โครงการ	วิธี	จำนวนครั้ง	หมายเหตุ
ปริญญาตรี ชั้นปีที่ 1 ภาคปกติและภาคสมทบ	- โครงการโควตานักเรียนจากวิทยาลัยใน โครงการวิทยาลัยเทคโนโลยีฐานวิทยาศาสตร์	พิเศษ	1	จำนวน 1 หลักสูตร รวม 1 สาขาวิชา
	คณะศึกษาศาสตร์ ศูนย์การศึกษามูลนิธิชัยพัฒนา	พิเศษ	1	จำนวน 1 หลักสูตร รวม 12 สาขาวิชา
	- สาขานิเทศศาสตร์บัณฑิต	พิเศษ	1	จำนวน 1 หลักสูตร รวม 1 สาขาวิชา
	- สาขาวิชาการจัดการธุรกิจการค้าสมัยใหม่	พิเศษ	1	จำนวน 1 หลักสูตร รวม 1 สาขาวิชา
	- โควตาพิเศษเยาวชนมาเลเซียเชื้อสายไทย	พิเศษ	1	จำนวน 1 หลักสูตร รวม 1 สาขาวิชา
ปริญญาตรี ชั้นปีที่ 3 ภาคปกติและภาคสมทบ	รับตรง	ทั่วไป	1	จำนวน 2 หลักสูตร รวม 4 สาขาวิชา
		พิเศษ	3	จำนวน 2 หลักสูตร รวม 4 สาขาวิชา
	คณะนิติศาสตร์ วิทยาเขตสงขลา	พิเศษ	2	จำนวน 1 หลักสูตร รวม 1 สาขาวิชา
	- โควตาพิเศษ	พิเศษ	1	จำนวน 1 หลักสูตร รวม 3 สาขาวิชา
ประกาศนียบัตรบัณฑิต	รับตรง	พิเศษ	1	จำนวน 1 หลักสูตร รวม 1 สาขาวิชา
ปริญญาโท	รับตรง	ทั่วไป	2	จำนวน 4 หลักสูตร รวม 10 สาขาวิชา
ภาคปกติและภาคพิเศษ		พิเศษ	4	จำนวน 4 หลักสูตร รวม 17 สาขาวิชา
ปริญญาเอกภาคปกติ	รับตรง	พิเศษ	3	จำนวน 2 หลักสูตร รวม 3 สาขาวิชา

หมายเหตุ : ข้อมูลจากกลุ่มภารกิจบริการรับนิสิต ฝ่ายวิชาการ และประกันคุณภาพการศึกษา มหาวิทยาลัยทักษิณ

2.2 คุณสมบัติของผู้สมัคร

1. การรับนิสิตระดับปริญญาตรี ชั้นปีที่ 1

1.1 การรับนิสิตระดับปริญญาตรี ชั้นปีที่ 1 ระบบกลาง (Admission)

คุณสมบัติทั่วไปของผู้สมัคร

1.1.1 เป็นผู้ยึดมั่นในการปกครองระบอบประชาธิปไตยที่มีพระมหากษัตริย์เป็นประมุข

1.1.2 เป็นผู้สำเร็จการศึกษาชั้นมัธยมศึกษาตอนปลายหลักสูตรการศึกษาขั้นพื้นฐาน พ.ศ. 2544 หรือหลักสูตรแกนกลางการศึกษาขั้นพื้นฐาน พ.ศ. 2551 หรือประกาศนียบัตรอื่นที่กระทรวงศึกษาธิการเทียบเท่า สำหรับผู้สมัครที่จบหลักสูตรการศึกษานอกโรงเรียนสายสามัญ ต้องมีคุณสมบัติตามระเบียบกระทรวงศึกษาธิการว่าด้วยการดำเนินการศึกษานอกโรงเรียนสายสามัญศึกษา (ฉบับที่ 3) พ.ศ. 2544

1.1.3 เป็นผู้ที่ไม่มีโรคติดต่อร้ายแรง โรคที่สังคมรังเกียจ หรือโรคสำคัญที่จะเป็นอุปสรรคต่อการศึกษา

1.1.4 เป็นผู้ที่มีความประพฤติเรียบร้อยและรับรองต่อมหาวิทยาลัยได้ว่า จะตั้งใจศึกษาเล่าเรียนเต็มความสามารถ และจะปฏิบัติตามระเบียบข้อบังคับของมหาวิทยาลัยที่มีอยู่แล้ว หรือที่จะมีต่อไปโดยเคร่งครัดทุกประการ

1.1.5 ต้องไม่เป็นผู้ที่กำลังศึกษาเกินกว่าชั้นปีที่ 1 ในสถาบันอุดมศึกษาของรัฐสังกัดสำนักงานรัฐมนตรีที่ร่วมในการคัดเลือกนี้ เว้นแต่จะได้ลาออกจากสถาบันอุดมศึกษานั้นเสียก่อน

1.1.6 จะต้องไม่เป็นผู้ที่ถูกลงโทษเนื่องจากการกระทำผิด หรือร่วมกระทำทุจริตในการสอบฯ เพื่อสมัครเข้าศึกษาในสถาบันอุดมศึกษา ในช่วงเวลา 3 ปีที่ผ่านมา

องค์ประกอบและค่าร้อยละในระบบ Admissions กลาง มีดังนี้

1. GPAX รวมตลอดหลักสูตร 20 %
2. คะแนน O-NET (8 กลุ่มสาระ) 30 %
3. คะแนน GAT (General Aptitude Test) 10 – 50%
4. คะแนน PAT (Professional Aptitude Test) 0 – 40%
5. การสอบสัมภาษณ์และตรวจร่างกาย ใช้เป็นข้อมูลประกอบการพิจารณาความพร้อมและความเหมาะสมก่อนเข้ารับการศึกษา ไม่คิดค่าน้ำหนักคะแนน แต่ผลการสอบสัมภาษณ์และตรวจร่างกายต้องผ่าน

O-NET (การทดสอบทางการศึกษาขั้นพื้นฐาน) ประกอบด้วย

(รหัส 01) ภาษาไทย (รหัส 02) สังคมศึกษา (รหัส 03) ภาษาอังกฤษ (รหัส 04) คณิตศาสตร์ (รหัส 05) วิทยาศาสตร์ (รหัส 06) สุขศึกษาและพลศึกษา , ศิลปะ , การงานอาชีพและเทคโนโลยี

GAT (ความถนัดทั่วไป) ประกอบด้วย

(รหัส 85) ความถนัดทั่วไป

PAT (ความถนัดทางวิชาชีพและวิชาการ) ประกอบด้วย

- (รหัส 71) PAT 1 วัดความถนัดทางคณิตศาสตร์
(รหัส 72) PAT 2 วัดความถนัดทางวิทยาศาสตร์
(รหัส 73) PAT 3 วัดความถนัดทางวิศวกรรมศาสตร์
(รหัส 74) PAT 4 วัดความถนัดทางสถาปัตยกรรมศาสตร์
(รหัส 75) PAT 5 วัดความถนัดทางวิชาชีพครู
(รหัส 76) PAT 6 วัดความถนัดทางศิลปกรรมศาสตร์
PAT 7 วัดความถนัดทางภาษาต่างประเทศ

การวัดความถนัดทางภาษาต่างประเทศ ให้เลือกสอบ 1 วิชา มีดังนี้

- (รหัส 77) PAT 7.1 ภาษาฝรั่งเศส
(รหัส 78) PAT 7.2 ภาษาเยอรมัน
(รหัส 79) PAT 7.3 ภาษาญี่ปุ่น
(รหัส 80) PAT 7.4 ภาษาจีน
(รหัส 81) PAT 7.5 ภาษาอาหรับ
(รหัส 82) PAT 7.6 ภาษาบาลี

1.2 การรับนิสิตภาคปกติ ระดับปริญญาตรี ชั้นปีที่ 1 ประเภทรับตรง วิธีทั่วไป

คุณสมบัติและคุณสมบัติทั่วไปของผู้สมัคร

- 1.2.1 กำลังศึกษาอยู่ในชั้นมัธยมศึกษาปีที่ 6 สายสามัญ
- 1.2.2 มีคะแนน GAT และ PAT ครั้งที่ 1/2559 ครบตามเกณฑ์ของแต่ละสาขาวิชา กำหนด
- 1.2.3 มีความประพฤติดี
- 1.2.4 ไม่เป็นโรคติดต่อร้ายแรง และ / หรือ โรคที่จะเปื้อนเปื้อนหรือเป็นอุปสรรคต่อการศึกษา

- 1.3 การรับนิสิตภาคปกติ ระดับปริญญาตรี ชั้นปีที่ 1 ประเภทรับตรง วิธีพิเศษ
คุณวุฒิและคุณสมบัติทั่วไปของผู้สมัคร
 1.3.1 กำลังศึกษาอยู่ในชั้นมัธยมศึกษาปีที่ 6 สายสามัญ
 1.3.2 มีคะแนน เฉลี่ยสะสม 5 ภาคเรียน ไม่ต่ำกว่า 2.00
- 1.4 การรับนิสิตภาคปกติ ระดับปริญญาตรี ชั้นปีที่ 1 โควตาโรงเรียนใน 14 จังหวัดภาคใต้
คุณวุฒิและคุณสมบัติทั่วไปของผู้สมัคร
 1.4.1 กำลังศึกษาระดับมัธยมศึกษาปีที่ 6 โรงเรียนในสังกัดสำนักงานคณะกรรมการการศึกษาขั้นพื้นฐาน เขตพื้นที่การศึกษา 14 จังหวัดภาคใต้
 1.4.2 มีผลการเรียนเฉลี่ยสะสม 4 ภาคเรียน (GPAX) ไม่น้อยกว่า 2.00
- 1.5 การรับนิสิตภาคปกติ ระดับปริญญาตรี ชั้นปีที่ 1 โครงการส่งเสริมนักเรียนคุณธรรมจริยธรรม และประพฤติตนเป็นประโยชน์แก่สังคม
คุณวุฒิและคุณสมบัติของผู้สมัคร
 1.5.1 กำลังศึกษาชั้นมัธยมศึกษา ปีที่ 6 ในสถานศึกษา 14 จังหวัดภาคใต้
 1.5.2 เป็นผู้นำ มีคุณธรรม จริยธรรม ร่วมทำงานต่อต้านยาเสพติด การอนุรักษ์ทรัพยากรธรรมชาติและสิ่งแวดล้อม หรืออุทิศตนเพื่อส่วนรวม โดยพิจารณาจากแฟ้มสะสมผลงาน ผู้สมัครต้องนำเสนอข้อมูลให้ครอบคลุมทั้ง 3 ด้าน ดังนี้
 - ด้านที่ 1 คุณธรรมเพื่อการพัฒนาตน
 - ด้านที่ 2 คุณธรรมเพื่อการพัฒนาการทำงาน
 - ด้านที่ 3 คุณธรรมเพื่อการพัฒนาการอยู่ร่วมกันในสังคม
 1.5.3 มีผลการเรียนเฉลี่ยสะสม 4 ภาคเรียน (GPAX) ไม่น้อยกว่า 2.25
 1.5.4 ผู้สมัครเรียนในหลักสูตรวิทยาศาสตร์บัณฑิต ทุกสาขาวิชา ต้องเรียนรายวิชาพื้นฐานและรายวิชาเพิ่มเติมในกลุ่มสาระการเรียนรู้ ต่อไปนี้
 - กลุ่มสาระการเรียนรู้วิทยาศาสตร์ ไม่น้อยกว่า 22 หน่วยกิต
 - กลุ่มสาระการเรียนรู้คณิตศาสตร์ ไม่น้อยกว่า 12 หน่วยกิต
 - กลุ่มสาระการเรียนรู้ภาษาต่างประเทศ (ภาษาอังกฤษ) ไม่น้อยกว่า 9 หน่วยกิต
 1.5.5 ผู้สมัครเรียนในหลักสูตรเศรษฐศาสตรบัณฑิต ต้องเรียนรายวิชาพื้นฐานและรายวิชาเพิ่มเติมในกลุ่มสาระการเรียนรู้คณิตศาสตร์ ไม่น้อยกว่า 12 หน่วยกิต และมีผลการเรียนเฉลี่ยสะสมรายวิชาคณิตศาสตร์ ภาษาไทยและภาษาอังกฤษ ไม่ต่ำกว่า 2.00

- 1.6 การรับนิสิตภาคปกติ ระดับปริญญาตรี ชั้นปีที่ 1 โควตาผู้มีความสามารถพิเศษทางด้านวิชาการ

คุณวุฒิและคุณสมบัติทั่วไปของผู้สมัคร

- 1.6.1 กำลังศึกษาระดับมัธยมศึกษาปีที่ 6 สายสามัญ
- 1.6.2 มีความสามารถพิเศษด้านใดด้านหนึ่งดังต่อไปนี้ในระดับดีเยี่ยมจนเป็นที่ประจักษ์และต้องมีหลักฐานแสดงประกอบการสมัคร ดังนี้
- 1.6.2.1 ได้รับเกียรติบัตรระดับชาติในด้านต่าง ๆ **หรือ**
- 1.6.2.2 มีผลการเรียนเฉลี่ยสะสม 4 ภาคเรียน ไม่ต่ำกว่า 3.00 **หรือ**
- 1.6.2.3 เป็นนักเรียนในโครงการสนับสนุนการจัดตั้งห้องเรียนวิทยาศาสตร์ในกำกับ ดูแล ของมหาวิทยาลัย (วมว.) **หรือ**
- 1.6.2.4 เป็นนักเรียนที่เคยสอบผ่านและเข้าร่วมการอบรมค่ายโอลิมปิกวิชาการ ค่ายใดค่ายหนึ่ง **หรือ**
- 1.6.2.5 เป็นผู้เคยเข้าแข่งขันหรือประกวดโครงการทางด้านวิทยาศาสตร์และคณิตศาสตร์ที่จัดโดยหน่วยงานภาครัฐหรือเอกชนที่เป็นที่ยอมรับและได้รับรางวัลไม่ต่ำกว่ารองชนะเลิศอันดับสอง **หรือ**
- 1.6.2.6 ได้รับเกียรติบัตร วุฒิบัตร หรือใบรับรองที่มีชื่อเรียกเป็นอย่างอื่นที่แสดงถึง ความสามารถด้านวิทยาศาสตร์ หรือคณิตศาสตร์ จากสถาบันหรือองค์กรที่ได้รับการยอมรับทางด้านวิชาการอย่างกว้างขวาง

- 1.7 การรับนิสิตภาคปกติ ระดับปริญญาตรี ชั้นปีที่ 1 โครงการความสามารถพิเศษทางด้านกีฬา

คุณวุฒิและคุณสมบัติของผู้สมัคร

- 1.7.1 กำลังศึกษาหรือสำเร็จการศึกษาชั้นมัธยมศึกษาปีที่ 6 หรือเทียบเท่า
- 1.7.2 ผู้ที่จะสมัครเข้าศึกษาในหลักสูตรวิทยาศาสตรบัณฑิตทุกสาขาวิชา ตลอดหลักสูตรการศึกษาต้องเรียนรายวิชาพื้นฐานและรายวิชาเพิ่มเติมในกลุ่มสาระการเรียนรู้ต่อไปนี้
- กลุ่มสาระการเรียนรู้วิทยาศาสตร์ ไม่น้อยกว่า 22 หน่วยกิต
 - กลุ่มสาระการเรียนรู้คณิตศาสตร์ ไม่น้อยกว่า 12 หน่วยกิต
 - กลุ่มสาระการเรียนรู้ภาษาต่างประเทศ (ภาษาอังกฤษ) ไม่น้อยกว่า 9 หน่วยกิต
- 1.7.3 ผู้ที่จะสมัครเข้าศึกษาในหลักสูตรเศรษฐศาสตรบัณฑิต ตลอดหลักสูตรการศึกษา ต้องเรียนรายวิชาคณิตศาสตร์ ไม่น้อยกว่า 12 หน่วยกิต

- 1.7.4 มีประวัติผลงานและความสามารถทางกีฬาดีเด่นในระดับใดระดับหนึ่ง ดังนี้
- เป็นนักกีฬาตัวแทนทีมชาติ
 - เป็นนักกีฬาตัวแทนเยาวชนทีมชาติ
 - เป็นนักกีฬาตัวแทนนักเรียนเข้าร่วมการแข่งขันกีฬาในระดับชาติที่ดำเนินการโดยสำนักงานพัฒนากีฬาและนันทนาการ การกีฬาแห่งประเทศไทย หรือสหพันธ์โอลิมปิกแห่งประเทศไทย
 - เป็นนักกีฬาที่เข้าร่วมการแข่งขันกีฬาแห่งชาติ เยาวชนแห่งชาติ และได้ลำดับที่ 1 – 5
 - เป็นนักกีฬาที่เข้าร่วมการแข่งขันชิงชนะเลิศแห่งประเทศไทย ระดับเยาวชนและทั่วไปในการแข่งขันที่สมาคมกีฬาแห่งประเทศไทยเป็นผู้จัด และได้ลำดับที่ 1 - 5
 - นักกีฬาที่เข้าร่วมการแข่งขันกีฬาแห่งชาติ เยาวชนแห่งชาติและกีฬานักเรียนระดับภาค และได้ลำดับที่ 1 – 4
- 1.7.5 มีความประพฤติดี มีความขยันหมั่นเพียร มีวินัยและยังฝึกฝน ฝึกซ้อมกีฬาอยู่อย่างต่อเนื่องสม่ำเสมอ และมีความเป็นผู้นำทางด้านกีฬา
- 1.7.6 ไม่เป็นโรคติดต่อร้ายแรง โรคที่สังคมรังเกียจ และ / หรือโรคที่จะเป็ยตเป็ยยนหรือเป็นอุปสรรคต่อการศึกษา

1.8 การรับนิสิตภาคปกติ ระดับปริญญาตรี ชั้นปีที่ 1 โครงการรับตรง ม.ทักษิณ

คุณวุฒิและคุณสมบัติทั่วไปของผู้สมัคร

1.8.1 กำลังศึกษาหรือสำเร็จการศึกษาระดับมัธยมศึกษาปีที่ 6

1.9 การรับนิสิตภาคปกติ ระดับปริญญาตรี ชั้นปีที่ 1 โควตาโรงเรียนป่าพะยอมพิทยาคม

คุณวุฒิและคุณสมบัติเฉพาะของแต่ละหลักสูตร

1.9.1 กำลังศึกษาในชั้นมัธยมศึกษา ปีที่ 6 โรงเรียนป่าพะยอมพิทยาคม

1.9.2 มีผลการเรียนเฉลี่ยสะสม 4 ภาคเรียน ไม่ต่ำกว่า 2.50

1.9.3 หลักสูตรวิทยาศาสตร์บัณฑิต และหลักสูตรการแพทย์แผนไทยบัณฑิต

ต้องเรียนรายวิชาพื้นฐานและรายวิชาเพิ่มเติมในกลุ่มสาระการเรียนรู้ ต่อไปนี้

- กลุ่มสาระการเรียนรู้วิทยาศาสตร์ ไม่น้อยกว่า 22 หน่วยกิต
- กลุ่มสาระการเรียนรู้คณิตศาสตร์ ไม่น้อยกว่า 12 หน่วยกิต
- กลุ่มสาระการเรียนรู้ภาษาต่างประเทศ (ภาษาอังกฤษ) ไม่น้อยกว่า 9 หน่วยกิต

1.9.4 หลักสูตรเศรษฐศาสตรบัณฑิต

1.9.4.1 ต้องเรียนรายวิชาพื้นฐานและรายวิชาเพิ่มเติมในกลุ่มสาระการเรียนรู้คณิตศาสตร์ ไม่น้อยกว่า 12 หน่วยกิต

1.9.4.2 มีผลการเรียนเฉลี่ยสะสม กลุ่มสาระการเรียนรู้ภาษาต่างประเทศ (ภาษาอังกฤษ) ภาษาไทย และคณิตศาสตร์ ไม่ต่ำกว่า 2.00

1.9.5 หลักสูตรการศึกษาบัณฑิต และหลักสูตรศิลปศาสตรบัณฑิต สาขาวิชา

ภาษาไทยต้องมีผลการเรียนเฉลี่ยสะสม กลุ่มสาระการเรียนรู้ภาษาไทย ไม่ต่ำกว่า 3.00

- 1.10 การรับนิสิตภาคปกติ ระดับปริญญาตรี ชั้นปีที่ 1 โครงการเด็กดีศรีท้องถิ่นพัทลุง
คุณวุฒิและคุณสมบัติเฉพาะของแต่ละหลักสูตร
- 1.10.1 กำลังศึกษาในชั้นมัธยมศึกษา ปีที่ 6 สายสามัญ แผนการเรียนวิทย์ – คณิต
 ของโรงเรียนในพื้นที่จังหวัดพัทลุง
- 1.10.2 มีผลการเรียนเฉลี่ยสะสม (GPAX) 4 ภาคเรียน ไม่ต่ำกว่า 2.50
- 1.11 การรับนิสิตภาคปกติ ระดับปริญญาตรี ชั้นปีที่ 1 โครงการผลิตบัณฑิตด้าน
 วิทยาศาสตร์และเทคโนโลยีการเกษตรและอุตสาหกรรมการเกษตร
คุณวุฒิและคุณสมบัติของผู้สมัคร
- 1.11.1 กำลังศึกษาหรือสำเร็จการศึกษาชั้นมัธยมศึกษาปีที่ 6 สายสามัญ
- 1.11.2 ตลอดหลักสูตรการศึกษาต้องเรียนรายวิชาพื้นฐานและรายวิชาเพิ่มเติม
 ในกลุ่มสาระการเรียนรู้ต่อไปนี้
- กลุ่มสาระการเรียนรู้วิทยาศาสตร์ ไม่น้อยกว่า 22 หน่วยกิต
 - กลุ่มสาระการเรียนรู้คณิตศาสตร์ ไม่น้อยกว่า 12 หน่วยกิต
 - กลุ่มสาระการเรียนรู้ภาษาต่างประเทศ (ภาษาอังกฤษ) ไม่น้อยกว่า 9 หน่วยกิต
- 1.11.3 มีผลการเรียนเฉลี่ยสะสม 4 ภาคเรียน ไม่ต่ำกว่า 2.00
- 1.11.4 ไม่เป็นโรคติดต่อร้ายแรง โรคที่สังคมรังเกียจ และ/หรือโรคที่เป็ยดเป็ยน
 หรือเป็นอุปสรรคต่อการศึกษา
- 1.12 การรับนิสิตภาคปกติ ระดับปริญญาตรี ชั้นปีที่ 1 โครงการผลิตบัณฑิตด้าน
 วิทยาศาสตร์ คณิตศาสตร์ และคอมพิวเตอร์
คุณวุฒิและคุณสมบัติเฉพาะของแต่ละหลักสูตร
- 1.12.1 กำลังศึกษาหรือสำเร็จการศึกษา ชั้นมัธยมศึกษา ปีที่ 6 สายสามัญ
 แผนการเรียนวิทย์ – คณิต
- 1.12.2 มีผลการเรียนเฉลี่ยสะสม ไม่ต่ำกว่า 2.50
- 1.13 การรับนิสิตภาคปกติ ระดับปริญญาตรี ชั้นปีที่ 1 โครงการบุตรหลาน อสม.
 ในเขตพื้นที่ 14 จังหวัดภาคใต้
คุณวุฒิและคุณสมบัติของผู้สมัคร
- 1.13.1 สำเร็จการศึกษาชั้นมัธยมศึกษาปีที่ 6 สายสามัญ แผนการเรียนวิทย์ – คณิต
- 1.13.2 เป็นทายาท อสม. โดยมีหนังสือรับรองจากผู้อำนวยการโรงพยาบาล หรือ
 โรงพยาบาลส่งเสริมสุขภาพใน 14 จังหวัดภาคใต้ แสดงประกอบการสมัคร
- 1.14 การรับนิสิตภาคปกติ ระดับปริญญาตรี ชั้นปีที่ 1 โควตาแพทย์แผนไทย 1 คน
 1 จังหวัด ใน 14 จังหวัดภาคใต้
คุณวุฒิและคุณสมบัติของผู้สมัคร
- 1.14.1 กำลังศึกษาชั้นมัธยมศึกษาปีที่ 6 สายสามัญ แผนการเรียนวิทย์ – คณิต
 ของโรงเรียนในเขตพื้นที่การศึกษา 14 จังหวัดภาคใต้
- 1.14.2 มีผลการเรียนเฉลี่ยสะสม 4 ภาคเรียน ไม่ต่ำกว่า 2.50
- 1.14.3 เป็นทายาทหมอพื้นบ้าน หรือแพทย์แผนไทย โดยมีหนังสือรับรองจาก
 ผู้นำชุมชน หรือหน่วยงานต้นสังกัดแสดงประกอบการสมัคร

- 1.14.4 ไม่เป็นโรคติดต่อร้ายแรง โรคจิตขั้นรุนแรง โรคร้ายหรือทุพพลภาพที่เป็นอุปสรรคต่อการศึกษา
- 1.14.5 มีความประพฤติดี
- 1.15 การรับนิสิตโครงการสายตรง จบ.
- คุณวุฒิและคุณสมบัติของผู้สมัคร**
- 1.15.1 กำลังศึกษา หรือสำเร็จการศึกษาชั้นมัธยมศึกษาปีที่ 6 สายสามัญ แผนการเรียน วิทยาศาสตร์ – คณิต
- 1.15.2 มีผลการเรียนเฉลี่ยสะสม ไม่น้อยกว่า 2.00
- 1.15.3 มีทักษะที่ดีและมีความเหมาะสมต่อวิชาชีพ
- 1.15.4 ได้รับคำแนะนำจากผู้ประกอบอาชีพเจ้าหน้าที่ความปลอดภัย (จป.) หรือศิษย์เก่า โดยสามารถอ้างอิงบุคคลนั้นๆ ได้
- 1.15.5 มีความประพฤติเรียบร้อย
- 1.15.6 เป็นผู้เข้าร่วมกิจกรรมหรือทำประโยชน์แก่ส่วนรวมและสังคม
- 1.16 การรับนิสิตภาคปกติ ระดับปริญญาตรี ชั้นปีที่ 1 วิธีพิเศษ คณะวิทยาการสุขภาพและการกีฬา
- คุณวุฒิและคุณสมบัติทั่วไปของผู้สมัคร**
- 1.16.1 สำเร็จการศึกษาชั้นมัธยมศึกษาปีที่ 6 สายสามัญ แผนการเรียน วิทยาศาสตร์ – คณิต
- 1.17 การรับนิสิตภาคปกติ ระดับปริญญาตรี ชั้นปีที่ 1 หลักสูตรวิทยาศาสตร์บัณฑิต สาขาวิชาวิทยาศาสตร์การกีฬา วิธีพิเศษ
- คุณวุฒิและคุณสมบัติของผู้สมัคร**
- 1.17.1 กำลังศึกษา หรือสำเร็จการศึกษาชั้นมัธยมศึกษาปีที่ 6 สายสามัญ โดยตลอดหลักสูตร ต้องเรียนรายวิชาพื้นฐานและรายวิชาเพิ่มเติมกลุ่มสาระการเรียนรู้ต่าง ๆ ดังต่อไปนี้
- 1.17.1.1 กลุ่มสาระการเรียนรู้วิทยาศาสตร์ ไม่น้อยกว่า 10 หน่วยกิต
- 1.17.1.2 กลุ่มสาระการเรียนรู้คณิตศาสตร์ ไม่น้อยกว่า 8 หน่วยกิต
- 1.17.1.3 กลุ่มสาระการเรียนรู้ภาษาต่างประเทศ (ภาษาอังกฤษ) ไม่น้อยกว่า 9 หน่วยกิต
- 1.17.2 มีคะแนนเฉลี่ยสะสม 4 ภาคเรียน หรือ 6 ภาคเรียน ไม่ต่ำกว่า 2.20
- 1.17.3 มีความประพฤติเรียบร้อย
- 1.17.4 ถ้ามีความสามารถทางด้านกีฬาจะได้รับพิจารณาเป็นกรณีพิเศษ
- 1.18 การรับนิสิตภาคปกติ ระดับปริญญาตรี ชั้นปีที่ 1 หลักสูตรวิศวกรรมศาสตรบัณฑิต สาขาวิชาเมคคาทรอนิกส์
- คุณวุฒิและคุณสมบัติของผู้สมัคร**
- 1.18.1 กำลังศึกษา หรือสำเร็จการศึกษาชั้นมัธยมศึกษาปีที่ 6 สายสามัญ แผนการเรียน วิทยาศาสตร์ – คณิต
- 1.18.2 มีผลการเรียนเฉลี่ยสะสม (GPAX) 5 ภาคการศึกษา ไม่ต่ำกว่า 2.50

- 1.19 การรับนิสิตระดับปริญญาตรี ชั้นปีที่ 2 หลักสูตรการศึกษาศาสตรบัณฑิต สาขาวิชาศิลปศึกษา

คุณวุฒิและคุณสมบัติของผู้สมัคร

- 1.19.1 กำลังศึกษา หรือสำเร็จการศึกษาชั้นมัธยมศึกษาปีที่ 6 สายสามัญ
1.19.2 มีความประพฤติดี
1.19.3 ไม่เป็นโรคติดต่อร้ายแรง และ/หรือ โรคที่จะเบียดเบียนหรือเป็นอุปสรรคต่อการศึกษา

- 1.20 การรับนิสิตภาคปกติ ระดับปริญญาตรี ชั้นปีที่ 1 โครงการเพชรศิลป์

คุณวุฒิและคุณสมบัติเฉพาะของแต่ละหลักสูตร

- 1.20.1 หลักสูตรดุริยางคศาสตรบัณฑิต สาขาวิชาดุริยางคศาสตร์สากล
1.20.1.1 กำลังศึกษาหรือสำเร็จการศึกษาชั้นมัธยมศึกษาปีที่ 6 หรือเทียบเท่า
1.20.1.2 มีความสามารถทางด้านดนตรีสากล โดยมีวุฒิปัตรีหรือหลักฐานอื่นใดที่แสดงถึงการผ่านงานทางด้านดนตรีสากลที่ออกให้โดยหน่วยงานที่มหาวิทยาลัยเชื่อถือแสดงผลประกอบการสมัคร
1.20.1.3 มีความประพฤติเรียบร้อย
- 1.20.2 หลักสูตรดุริยางคศาสตรบัณฑิต สาขาวิชาดุริยางคศาสตร์ไทย
1.20.2.1 กำลังศึกษาหรือสำเร็จการศึกษาชั้นมัธยมศึกษาปีที่ 6 หรือเทียบเท่า
1.20.2.2 มีความสามารถทางด้านดนตรีไทย โดยมีวุฒิปัตรีหรือหลักฐานอื่นใดที่แสดงถึงการผ่านงานทางด้านดนตรีสากลที่ออกให้โดยหน่วยงานที่ มหาวิทยาลัยเชื่อถือแสดงผลประกอบการสมัคร
1.20.2.3 มีความประพฤติเรียบร้อย
- 1.20.3 หลักสูตรศิลปกรรมศาสตรบัณฑิต สาขาวิชาศิลปะการแสดง
1.20.3.1 กำลังศึกษาหรือสำเร็จการศึกษาชั้นมัธยมศึกษาปีที่ 6 หรือเทียบเท่า
1.20.3.2 มีความสามารถทางการแสดง โดยมีวุฒิปัตรีหรือหลักฐานอื่นใดที่แสดงออกอย่างเด่นชัดที่ออกให้โดยหน่วยงานที่ มหาวิทยาลัยเชื่อถือแสดงผลประกอบการสมัคร
1.20.3.3 มีความประพฤติเรียบร้อย
- 1.20.4 หลักสูตรศิลปกรรมศาสตรบัณฑิต สาขาวิชาทัศนศิลป์
1.20.4.1 กำลังศึกษาหรือสำเร็จการศึกษาชั้นมัธยมศึกษาปีที่ 6 หรือเทียบเท่า
1.20.4.2 มีความสามารถทางด้านศิลปะ โดยมีวุฒิปัตรี หรือหลักฐานอื่นใดที่แสดงออกอย่างเด่นชัด ที่ออกให้โดยหน่วยงานที่ มหาวิทยาลัยเชื่อถือแสดงผลประกอบการสมัคร

- 1.20.4.3 มีประสบการณ์การเข้าร่วมกิจกรรมด้านอื่น ๆ โดยมีวุฒิบัตรหรือหลักฐานอื่นแสดงประกอบ
- 1.20.4.4 มีความประพฤติเรียบร้อย
- 1.20.5 หลักสูตรศิลปกรรมศาสตรบัณฑิต สาขาวิชาศิลปะการออกแบบ
 - 1.20.5.1 กำลังศึกษาหรือสำเร็จการศึกษาชั้นมัธยมศึกษาปีที่ 6 หรือเทียบเท่า
 - 1.20.5.2 มีความสามารถทางด้านศิลปะ โดยมีวุฒิบัตร หรือหลักฐานอื่นใดที่แสดงออกอย่างเด่นชัด ที่ออกให้โดยหน่วยงานที่มหาวิทยาลัยเชื่อถือแสดงประกอบการสมัคร
 - 1.20.5.3 มีประสบการณ์การเข้าร่วมกิจกรรมด้านอื่น ๆ โดยมีวุฒิบัตรหรือหลักฐานอื่นแสดงประกอบ
 - 1.20.5.4 มีความประพฤติเรียบร้อย
- 1.21 การรับนิสิตระดับปริญญาตรี ภาคสมทบ หลักสูตรนิติศาสตรบัณฑิต สาขาวิชานิติศาสตร์
 - คุณวุฒิและคุณสมบัติของผู้สมัคร**
 - 1.21.1 สำเร็จการศึกษาหรือกำลังศึกษาภาคเรียนสุดท้าย ระดับมัธยมศึกษาตอนปลาย หรือเทียบเท่าทุกสาขา
- 1.22 การรับนิสิตระดับปริญญาตรี ชั้นปีที่ 1 หลักสูตรนิติศาสตรบัณฑิต สาขาวิชานิติศาสตร์ วิธีพิเศษ
 - คุณวุฒิและคุณสมบัติของผู้สมัคร**
 - 1.22.1 สำเร็จการศึกษาระดับมัธยมศึกษาตอนปลาย หรือเทียบเท่าทุกสาขา
 - 1.22.2 ผู้สมัครภาคปกติ (เรียนที่วิทยาเขตพัทลุง) ต้องมีผลการเรียนเฉลี่ยสะสมไม่ต่ำกว่า 2.50
- 1.23 การรับนิสิต ภาคปกติ ระดับปริญญาตรี ชั้นปีที่ 1 โครงการต้นกล้านิติศาสตร์
 - คุณวุฒิและคุณสมบัติของผู้สมัคร**
 - 1.23.1 กำลังศึกษาชั้นมัธยมศึกษาปีที่ 6 หรือเทียบเท่า ทุกแผนการเรียน
 - 1.23.2 มีผลการเรียนเฉลี่ยสะสม 5 ภาคเรียน ไม่ต่ำกว่า 2.50
 - 1.23.3 มีความประพฤติดี
- 1.24 การรับนิสิต ภาคปกติ ระดับปริญญาตรี ชั้นปีที่ 1 โครงการตามรายนักนิติศาสตร์
 - คุณวุฒิและคุณสมบัติของผู้สมัคร**
 - 1.24.1 กำลังศึกษาชั้นมัธยมศึกษาปีที่ 6 หรือเทียบเท่า ทุกแผนการเรียน
 - 1.24.2 มีผลการเรียนเฉลี่ยสะสม 5 ภาคเรียน ไม่ต่ำกว่า 2.50
 - 1.24.3 มีความประพฤติดี
 - 1.24.4 มีหนังสือรับรองจากผู้ที่สำเร็จการศึกษาด้านนิติศาสตร์

1.25 การรับนิสิต ภาคปกติ ระดับปริญญาตรี ชั้นปีที่ 1 โครงการโควตานักเรียนจาก
วิทยาลัยในโครงการวิทยาลัยเทคโนโลยีฐานวิทยาศาสตร์

คุณวุฒิและคุณสมบัติของผู้สมัคร

1.25.1 กำลังศึกษา หรือสำเร็จการศึกษา ระดับประกาศนียบัตรวิชาชีพ (ปวช.)
ชั้นปีที่ 3 สาขาวิชาพาณิชยกรรมและบริหารฐานวิทยาศาสตร์ จาก
วิทยาลัยในโครงการวิทยาลัยเทคโนโลยีฐานวิทยาศาสตร์

1.25.2 มีคะแนนเฉลี่ยสะสม ไม่น้อยกว่า 5 ภาคเรียน ไม่ต่ำกว่า 2.00
และเรียนรายวิชาขั้นพื้นฐานทางวิทยาศาสตร์และคณิตศาสตร์ ดังนี้

1.25.1.1 กลุ่มสาระการเรียนรู้วิทยาศาสตร์ ไม่น้อยกว่า 22 หน่วยกิต

1.25.1.2 กลุ่มสาระการเรียนรู้คณิตศาสตร์ ไม่น้อยกว่า 12 หน่วยกิต

1.26 การรับนิสิตระดับปริญญาตรี ชั้นปีที่ 1 หลักสูตรการศึกษาระดับมัธยมศึกษาตอนต้น (หลักสูตร 5 ปี)
คณะศึกษาศาสตร์ วิธีพิเศษ ทุณฑการศึกษามูลนิธิชัยพัฒนา

คุณวุฒิและคุณสมบัติของผู้สมัคร

1.26.1 กำลังศึกษาระดับชั้นมัธยมศึกษาปีที่ 6 สายสามัญ

1.26.2 จะต้องเป็นนักเรียนที่เคยศึกษาอยู่ในโรงเรียนที่สำนักงานมูลนิธิชัยพัฒนา
ให้การช่วยเหลือ

1.26.3 ผู้สมัครจะต้องมีคะแนนการสอบวัดความรู้ GAT/PAT ตามที่เกณฑ์ของแต่ละ
สาขาวิชากำหนด

1.26.4 ผู้สมัครสาขาวิชาวิทยาศาสตร์ – ฟิสิกส์, วิทยาศาสตร์ – ชีววิทยา,
วิทยาศาสตร์ – เคมี และคณิตศาสตร์ จะต้องเรียนแผนการเรียน
วิทยาศาสตร์ – คณิตศาสตร์

1.26.5 มีความประพฤติดี

1.26.6 ไม่เป็นโรคติดต่อร้ายแรง และ/หรือ โรคที่จะเบียดเบียนหรือเป็นอุปสรรค
ต่อการศึกษา

1.27 การรับนิสิตระดับปริญญาตรี ชั้นปีที่ 1 หลักสูตรนิเทศศาสตร์บัณฑิต วิธีพิเศษ

คุณวุฒิและคุณสมบัติของผู้สมัคร

1.27.1 กำลังศึกษาหรือสำเร็จการศึกษาระดับชั้นมัธยมศึกษาปีที่ 6 หรือ
เทียบเท่าทุกแผนการเรียน

1.27.2 มีความประพฤติดี

1.27.3 ไม่เป็นโรคติดต่อร้ายแรง และ/หรือ โรคที่จะเบียดเบียนหรือเป็นอุปสรรค
ต่อการศึกษา

1.28 การรับนิสิต ภาคปกติ ระดับปริญญาตรี ชั้นปีที่ 1 ประเภทรับตรง หลักสูตร
บริหารธุรกิจบัณฑิต สาขาวิชาการจัดการธุรกิจการค้าสมัยใหม่

คุณวุฒิและคุณสมบัติของผู้สมัคร

1.28.1 กำลังศึกษาระดับชั้นมัธยมศึกษาปีที่ 6 สายสามัญ

1.28.2 คะแนน GAT/PAT ตามที่เกณฑ์ของแต่ละสาขาวิชากำหนด

1.28.3 ผู้สมัครต้องเรียนรายวิชาคณิตศาสตร์ (ตลอดหลักสูตรมัธยมศึกษาปีที่ 4 – 6)
ไม่น้อยกว่า 12 หน่วยกิต

1.28.4 มีความประพฤติดี

1.28.5 ไม่เป็นโรคติดต่อร้ายแรง และ/หรือ โรคที่จะเป็ยดเป็ยนหรือเป็นอุปสรรค
ต่อการศึกษา

1.29 การรับนิสิตโควตาพิเศษเยาวชนมาเลเซียเชื้อสายไทย

คุณวุฒิและคุณสมบัติของผู้สมัคร

1.29.1 เป็นคนมาเลเซีย เชื้อสายไทย

1.29.2 สำเร็จศึกษาระดับชั้นมัธยมศึกษาปีที่ 6

1.29.3 สำเร็จการศึกษาหลักสูตรนักรรรมเอก

1.29.4 ไม่เป็นโรคติดต่อร้ายแรง และ/หรือ โรคที่จะเป็ยดเป็ยนหรือเป็นอุปสรรค
ต่อการศึกษา

1.29.5 มีความประพฤติดี

2.3 จำนวนรับนิสิต

ตารางที่ 2 แสดงจำนวนการรับนิสิตระดับปริญญาตรี จำแนกตามวิทยาเขตและคณะ
ปีการศึกษา 2562

คณะ / สาขาวิชา	TCAS1	TCAS2	TCAS3	TCAS4	TCAS5	อื่นๆ	รวม
วิทยาเขตสงขลา	678	1,032	581	144	243	-	2,678
คณะมนุษยศาสตร์และสังคมศาสตร์	141	262	166	-	99	-	668
นิเทศศาสตร์	-	22	5	-	19	-	46
รัฐประศาสนศาสตร์	11	30	1	-	-	-	42
ภูมิศาสตร์	2	12	13	-	6	-	33
การจัดการทรัพยากรมนุษย์	18	37	21	-	-	-	76
การบริหารและพัฒนาชุมชน	18	12	17	-	2	-	49
บรรณารักษศาสตร์และสารสนเทศศึกษา	2	14	21	-	17	-	54
ประวัติศาสตร์	9	3	21	-	8	-	41
ภาษาจีน	23	20	8	-	15	-	66
ภาษาญี่ปุ่น	10	16	6	-	2	-	34
ภาษาไทย	14	15	9	-	10	-	48
ภาษามลายู	8	3	10	-	4	-	25
ภาษาอังกฤษ	26	62	27	-	9	-	124
หลักสูตรสองปริญญา (อังกฤษ - จีน)	-	16	7	-	7	-	30
การปกครองท้องถิ่น	-	-	-	-	-	-	-
คณะศึกษาศาสตร์	14	357	143	73	64	-	651
การวัดและประเมินทางการศึกษา (4 ปี)	-	27	17	-	14	-	58
เทคโนโลยีและสื่อสารการศึกษา (4 ปี)	14	48	13	-	12	-	87
การศึกษาปฐมวัย	-	33	11	-	18	-	62
คณิตศาสตร์	-	38	16	-	5	-	59
วิทยาศาสตร์ – เคมี	-	5	3	15	-	-	23
วิทยาศาสตร์ – ชีววิทยา	-	37	3	10	-	-	50
พลศึกษา	-	43	13	-	8	-	64
วิทยาศาสตร์ - ฟิสิกส์	-	22	7	16	-	-	45
ภาษาไทย	-	39	14	5	-	-	61
ภาษาอังกฤษ	-	32	13	15	-	-	60
ศิลปศึกษา	-	22	-	-	7	-	29
สังคมศึกษา	-	11	33	9	-	-	53

ตารางที่ 2 (ต่อ) แสดงจำนวนการรับนิสิต ระดับปริญญาตรี จำแนกตามวิทยาเขตและคณะ
ปีการศึกษา 2562

คณะ / สาขาวิชา	TCAS1	TCAS2	TCAS3	TCAS4	TCAS5	อื่นๆ	รวม
คณะศิลปกรรมศาสตร์	98	28	12	-	7	-	145
ดุริยางคศาสตร์ไทย	12	1	-	-	3	-	16
ดุริยางคศาสตร์สากล	27	7	2	-	-	-	36
ทัศนศิลป์	19	5	3	-	2	-	29
ศิลปะการแสดง	8	8	3	-	-	-	19
ศิลปะการออกแบบ	32	7	4	-	2	-	45
คณะนิติศาสตร์	219	96	129	-	26	-	470
นิติศาสตร์	219	96	129	-	26	-	470
คณะเศรษฐศาสตร์และบริหารธุรกิจ	128	195	112	71	23	-	529
การบัญชี	23	49	19	19	-	-	110
การจัดการธุรกิจการค้าสมัยใหม่	42	56	17	-	23	-	138
การตลาด	20	27	14	9	-	-	70
การประกอบการและการจัดการ	32	33	24	15	-	-	104
เศรษฐศาสตร์	11	30	38	28	-	-	107
วิทยาลัยการจัดการเพื่อการพัฒนา	78	94	19	-	24	-	215
การบริหารตำรวจและกระบวนการยุติธรรม	78	94	19	-	24	-	215
วิทยาเขตพัทลุง	231	218	110	28	48	-	635
คณะวิทยาศาสตร์	49	58	21	-	19	-	149
คณิตศาสตร์	6	11	5	-	7	-	29
เคมี	3	6	3	-	2	-	14
เคมีอุตสาหกรรม	4	2	-	-	-	-	6
จุลชีววิทยา	8	3	-	-	1	-	12
ชีววิทยา	8	14	3	-	3	-	28
เทคโนโลยีสารสนเทศ	2	9	1	-	1	-	13
ฟิสิกส์	-	1	1	-	2	-	4
เทคโนโลยีและการจัดการพลังงาน	-	-	-	-	-	-	-
วิทยาการคอมพิวเตอร์	8	6	5	-	2	-	21
วิทยาศาสตร์การประมงและทรัพยากรทางน้ำ	3	2	2	-	-	-	7
วิทยาศาสตร์สิ่งแวดล้อม	7	4	1	-	-	-	12
สถิติ	-	-	-	-	1	-	1
คณะเทคโนโลยีและการพัฒนาชุมชน	66	27	8	-	6	-	107
เกษตรศาสตร์	16	6	1	-	1	-	24
สัตวศาสตร์	24	9	6	-	1	-	42
เทคโนโลยีการเกษตรและการพัฒนาชุมชน	26	12	1	-	4	-	41

ตารางที่ 2 (ต่อ) แสดงจำนวนการรับนิสิต ระดับปริญญาตรี จำแนกตามวิทยาเขตและคณะ
ปีการศึกษา 2562

คณะ / สาขาวิชา	TCAS1	TCAS2	TCAS3	TCAS4	TCAS5	อื่นๆ	รวม
คณะวิทยาการสุขภาพและการกีฬา	56	58	40	15	11	-	180
การแพทย์แผนไทย	18	12	3	3	-	-	36
สาธารณสุขชุมชน	18	20	16	-	4	-	58
อาชีวอนามัยและความปลอดภัย	9	16	16	11	-	-	52
วิทยาศาสตร์การกีฬา	11	10	5	1	7	-	34
คณะนิติศาสตร์	21	38	23	1	9	-	92
นิติศาสตร์	21	38	23	1	9	-	92
คณะวิศวกรรมศาสตร์	21	6	2	-	1	-	30
วิศวกรรมเมคคาทรอนิกส์	14	2	2	-	-	-	18
วิศวกรรมยางและพอลิเมอร์	7	4	-	-	1	-	12
คณะพยาบาลศาสตร์	3	24	14	12	-	-	53
พยาบาลศาสตร์	3	24	14	12	-	-	53
คณะอุตสาหกรรมและชีวภาพ	15	7	2	-	2	-	26
วิทยาศาสตร์และเทคโนโลยีอาหาร	15	7	2	-	2	-	26
รวมทั้งสิ้น	909	1,250	691	172	291	-	3,313

หมายเหตุ : ข้อมูลจากสถิตินิสิตมหาวิทยาลัยทักษิณ ประจำปีการศึกษา 2562 จัดทำโดย กลุ่มภารกิจทะเบียนนิสิตและบริการ
การศึกษา ฝ่ายบริหารวิทยาเขตสงขลา และฝ่ายบริหารวิทยาเขตพัทลุง

2.4 จำนวนหลักสูตรและสาขาวิชา

ตารางที่ 3 แสดงจำนวนหลักสูตรและสาขาวิชาที่เปิดสอน ระดับปริญญาตรี ภาคปกติ ปีการศึกษา 2561

ระดับการศึกษา	หลักสูตร	สาขาวิชา
ระดับปริญญาตรี	1. หลักสูตรศิลปศาสตรบัณฑิต	1.1 สาขาวิชาการจัดการทรัพยากรมนุษย์ 1.2 สาขาวิชาการพัฒนาชุมชน 1.3 สาขาวิชาประวัติศาสตร์ 1.4 สาขาวิชาภาษาจีน 1.5 สาขาวิชาภาษาญี่ปุ่น 1.6 สาขาวิชาภาษาไทย 1.7 สาขาวิชาภาษามลายู 1.8 สาขาวิชาภาษาอังกฤษ 1.9 สาขาวิชาสารสนเทศศึกษา 1.10 หลักสูตรสองปริญญา (อังกฤษ - จีน)
	2. หลักสูตรนิเทศศาสตรบัณฑิต	2.1 สาขาวิชานิเทศศาสตร์
	3. หลักสูตรรัฐประศาสนศาสตร์บัณฑิต	3.1 สาขาวิชาการปกครองท้องถิ่น 3.2 สาขาวิชารัฐประศาสนศาสตร์
	4. หลักสูตรการศึกษาบัณฑิต (หลักสูตร 4 ปี)	4.1 สาขาวิชาการวัดและประเมินทางการศึกษา 4.2 สาขาวิชาเทคโนโลยีและสื่อสารการศึกษา
	5. หลักสูตรการศึกษาบัณฑิต (หลักสูตร 5 ปี)	5.1 สาขาวิชาการศึกษาปฐมวัย 5.2 สาขาวิชาคณิตศาสตร์ 5.3 สาขาวิชาพลศึกษา 5.4 สาขาวิชาภาษาไทย 5.5 สาขาวิชาภาษาอังกฤษ 5.6 สาขาวิชาวิทยาศาสตร์ - เคมี 5.7 สาขาวิชาวิทยาศาสตร์ - ชีววิทยา 5.8 สาขาวิชาวิทยาศาสตร์ - ฟิสิกส์ 5.9 สาขาวิชาสังคมศึกษา 5.10 สาขาวิชาศิลปศึกษา 5.11 หมวดวิชาเฉพาะ วิชาชีพครู
	6. หลักสูตรดุริยางคศาสตรบัณฑิต	6.1 สาขาวิชาดุริยางคศาสตร์ไทย 6.2 สาขาวิชาดุริยางคศาสตร์สากล
	7. หลักสูตรศิลปกรรมศาสตรบัณฑิต	7.1 สาขาวิชาทัศนศิลป์ 7.2 สาขาวิชาศิลปะการแสดง 7.3 สาขาวิชาศิลปะการออกแบบ
	8. หลักสูตรเศรษฐศาสตรบัณฑิต	8.1 สาขาวิชาเศรษฐศาสตร์
	9. หลักสูตรบัญชีบัณฑิต	9.1 สาขาวิชาการบัญชี
	10. หลักสูตรบริหารธุรกิจบัณฑิต	10.1 สาขาวิชาการจัดการธุรกิจการค้าสมัยใหม่ 10.2 สาขาวิชาบริหารธุรกิจ 10.3 สาขาวิชาการประกอบการและการจัดการ

ตารางที่ 3 (ต่อ) แสดงจำนวนหลักสูตรและสาขาวิชาที่เปิดสอน ระดับปริญญาตรี ภาคปกติ
ปีการศึกษา 2561

ระดับการศึกษา	หลักสูตร	สาขาวิชา
ระดับปริญญาตรี	11. หลักสูตรนิติศาสตรบัณฑิต 12. หลักสูตรวิทยาศาสตรบัณฑิต	11.1 สาขาวิชานิติศาสตร์ 12.1 สาขาวิชาภูมิศาสตร์ 12.2 สาขาวิชาคณิตศาสตร์ 12.3 สาขาวิชาเคมี 12.4 สาขาวิชาเคมีอุตสาหกรรม 12.5 สาขาวิชาจุลชีววิทยา 12.6 สาขาวิชาชีววิทยา 12.7 สาขาวิชาเทคโนโลยีและการจัดการพลังงาน 12.8 สาขาวิชาเทคโนโลยีสารสนเทศ 12.9 สาขาวิชาฟิสิกส์ 12.10 สาขาวิชาวิทยาการคอมพิวเตอร์ 12.11 สาขาวิชาวิทยาศาสตร์การเพาะเลี้ยงสัตว์น้ำ 12.12 สาขาวิชาวิทยาศาสตร์สิ่งแวดล้อม 12.13 สาขาวิชาสถิติ 12.14 สาขาวิชาเทคโนโลยีการเกษตรและการพัฒนาชุมชน 12.15 สาขาวิชาพืชศาสตร์ 12.16 สาขาวิชาวิทยาศาสตร์และเทคโนโลยีอาหาร 12.17 สาขาวิชาสัตวศาสตร์ 12.18 สาขาวิชาสาธารณสุขศาสตร์ 12.19 สาขาวิชาสุขศาสตร์อุตสาหกรรมและความปลอดภัย 12.20 สาขาวิชาวิทยาศาสตร์การกีฬา
	13. หลักสูตรการแพทย์แผนไทยบัณฑิต 14. หลักสูตรวิศวกรรมศาสตรบัณฑิต 15. หลักสูตรพยาบาลศาสตรบัณฑิต	13.1 สาขาวิชาการแพทย์แผนไทย 14.1 สาขาวิชาวิศวกรรมเมคคาทรอนิกส์ 14.2 สาขาวิชาวิศวกรรมยางและพอลิเมอร์ 15.1 สาขาวิชาพยาบาลศาสตร์

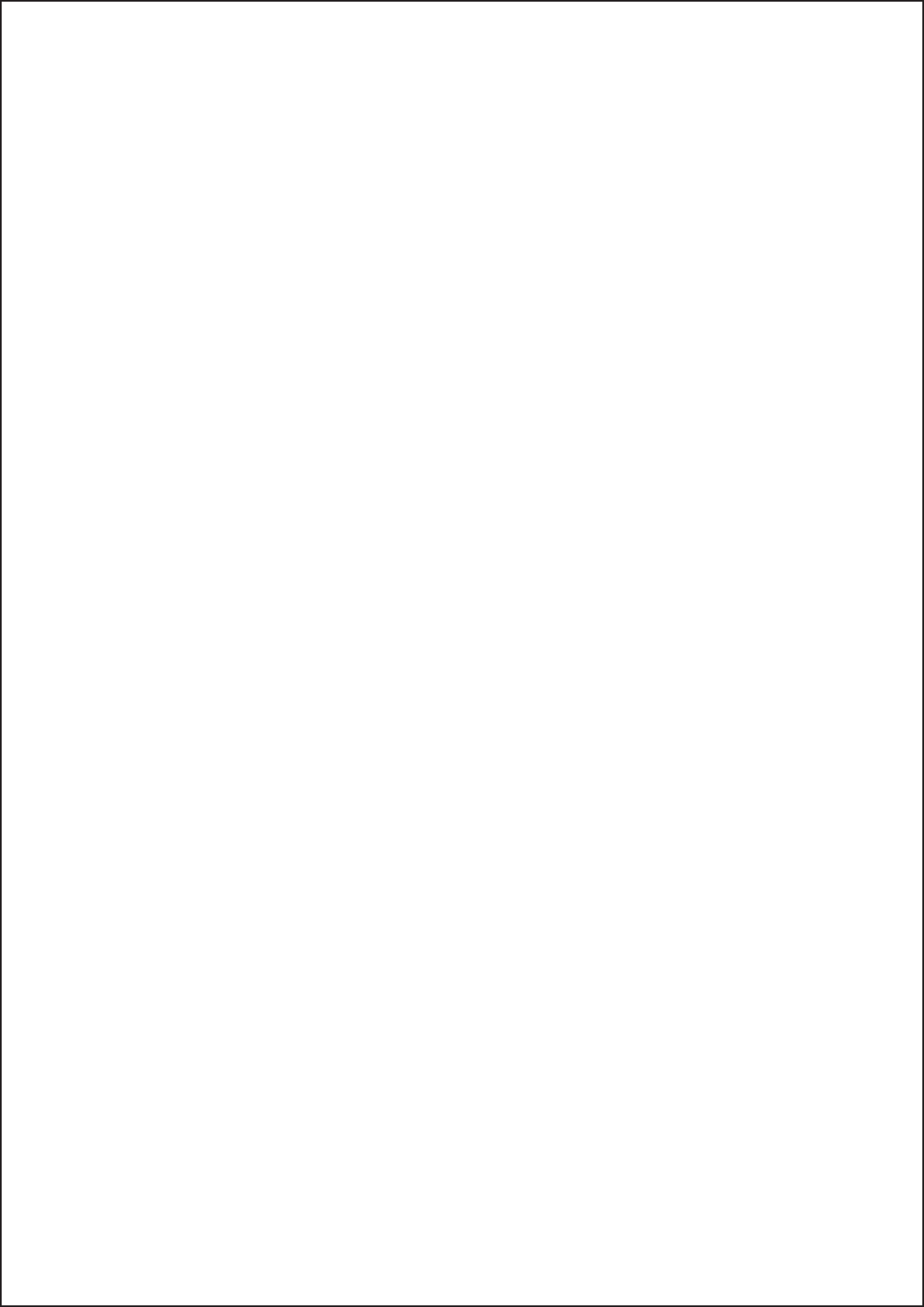

บทที่ 3 วิธีดำเนินการศึกษาค้นคว้า

วิธีดำเนินการศึกษาค้นคว้าครั้งนี้เป็นการศึกษาสถานภาพด้านต่าง ๆ ของนิสิตใหม่ ระดับปริญญาตรี ภาคปกติ ประจำปีการศึกษา 2562 ของมหาวิทยาลัยทักษิณ จะทำการศึกษารายละเอียดที่สำคัญเกี่ยวกับกลุ่มประชากร การเก็บรวบรวมข้อมูล เครื่องมือที่ใช้ในการศึกษา การวิเคราะห์ข้อมูล สถิติที่ใช้ในการวิเคราะห์ข้อมูล

กลุ่มประชากร

ศึกษานิสิตใหม่เฉพาะระดับปริญญาตรี ภาคปกติ ที่มีรายงานตัว จำนวน 3,398 คน เป็นนิสิต วิทยาเขตสงขลา จำนวน 2,763 คน และนิสิต วิทยาเขตพัทลุง จำนวน 635 คน

การเก็บรวบรวมข้อมูล

กลุ่มภารกิจวิจัยสถาบันและสารสนเทศ ฝ่ายแผนงาน ได้รวบรวมข้อมูลจากแบบสำรวจระเบียบวัตินิสิตใหม่ ซึ่งจัดเตรียมโดยสำนักคอมพิวเตอร์ นำแบบสำรวจระเบียบวัตินิสิตใหม่ลงเว็บไซต์ของมหาวิทยาลัย เพื่อให้นิสิตใหม่กรอกข้อมูล โดยใช้เวลาในการรวบรวมข้อมูล วิเคราะห์ และจัดทำรายงานเป็นเวลาประมาณ 1 เดือน เริ่มตั้งแต่วันที่ 1 กรกฎาคม 2562

เครื่องมือที่ใช้ในการศึกษา

เครื่องมือที่ใช้ในการศึกษาค้นคว้าครั้งนี้ คือแบบสำรวจระเบียบวัตินิสิตใหม่ มหาวิทยาลัยทักษิณ ปีการศึกษา 2562 เป็นแบบสอบถามเกี่ยวกับด้านต่าง ๆ คือ ด้านประวัติส่วนตัว ด้านประวัติการศึกษา ตลอดจนด้านครอบครัวของนิสิตใหม่

การวิเคราะห์ข้อมูล

1. นำข้อมูลที่ได้จากแบบสำรวจระเบียบวัตินิสิตใหม่ มาวิเคราะห์ข้อมูลโดยใช้โปรแกรมสำเร็จรูป
2. ประมวลผลข้อมูลหาค่าสถิติ โดยใช้อัตราส่วนร้อยละของข้อมูล

สถิติที่ใช้ในการวิจัย

วิเคราะห์ข้อมูล โดยใช้สถิติคือความถี่ (Frequency) และร้อยละ (Percentage) เมื่อได้ผลสรุปจากการประมวลผลตามประเภทคำถามต่าง ๆ แล้ว กลุ่มภารกิจวิจัยสถาบันและสารสนเทศ จะนำผลมาศึกษาและรายงานการวิเคราะห์ข้อมูลด้วยตาราง แผนภูมิและการบรรยายเชิงพรรณนา โดยรายงานผลในรูปของเอกสารวิจัยสถาบัน

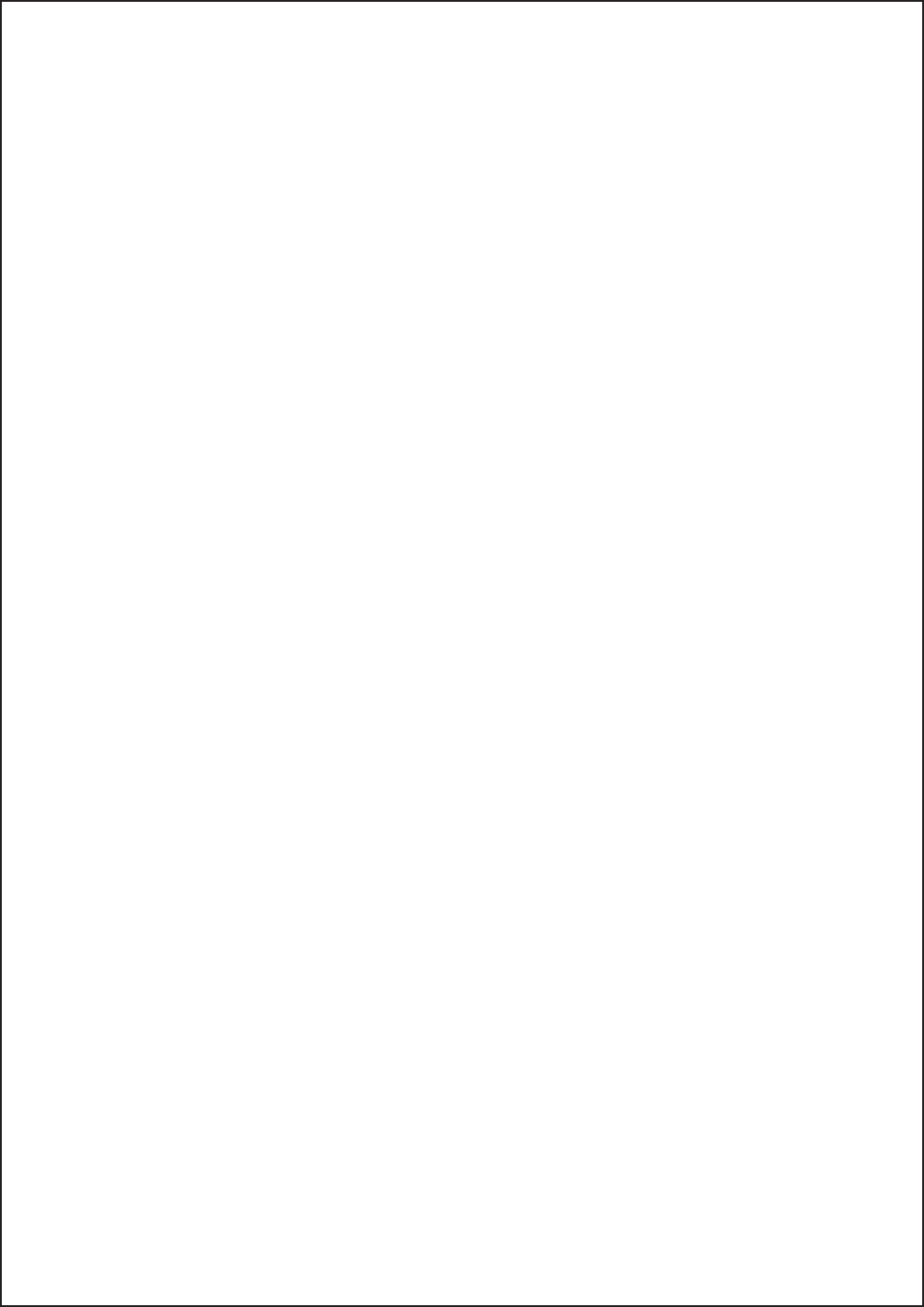

บทที่ 4 ผลการวิเคราะห์ข้อมูล

จากการศึกษาข้อมูลนิสิตใหม่ ปีการศึกษา 2562 มีจำนวนนิสิตใหม่ทั้งหมดเฉพาะระดับปริญญาตรี ภาคปกติ จำนวน 3,412 คน โดยจำแนกประเภทการรับเข้า ดังนี้

มหาวิทยาลัยทักษิณ

สอบคัดเลือกโดย TCAS 1	จำนวน	934	คน
สอบคัดเลือกโดย TCAS 2	จำนวน	1,291	คน
สอบคัดเลือกโดย TCAS 3	จำนวน	707	คน
สอบคัดเลือกโดย TCAS 4	จำนวน	170	คน
สอบคัดเลือกโดย TCAS 5	จำนวน	310	คน
สอบคัดเลือกโดยวิธีอื่น ๆ	จำนวน	0	คน

และจำแนกประเภทการรับเข้า ตามวิทยาเขต ดังนี้

วิทยาเขตสงขลา

สอบคัดเลือกโดย TCAS 1	จำนวน	716	คน
สอบคัดเลือกโดย TCAS 2	จำนวน	1,080	คน
สอบคัดเลือกโดย TCAS 3	จำนวน	599	คน
สอบคัดเลือกโดย TCAS 4	จำนวน	146	คน
สอบคัดเลือกโดย TCAS 5	จำนวน	258	คน
สอบคัดเลือกโดยวิธีอื่นๆ	จำนวน	0	คน

วิทยาเขตพัทลุง

สอบคัดเลือกโดย TCAS 1	จำนวน	218	คน
สอบคัดเลือกโดย TCAS 2	จำนวน	211	คน
สอบคัดเลือกโดย TCAS 3	จำนวน	108	คน
สอบคัดเลือกโดย TCAS 4	จำนวน	24	คน
สอบคัดเลือกโดย TCAS 5	จำนวน	52	คน

มีผู้ตอบแบบสอบถามและส่งกลับคืนมา จำนวน 3,398 คน คิดเป็นร้อยละ 99.58 โดยจำแนกตามคณะดังนี้

คณะมนุษยศาสตร์และสังคมศาสตร์	จำนวน	684	คน	ร้อยละ	20.13
คณะศึกษาศาสตร์	จำนวน	676	คน	ร้อยละ	19.89
คณะเศรษฐศาสตร์และบริหารธุรกิจ	จำนวน	539	คน	ร้อยละ	15.86
คณะศิลปกรรมศาสตร์	จำนวน	179	คน	ร้อยละ	5.27
คณะนิติศาสตร์	จำนวน	561	คน	ร้อยละ	16.51
วิทยาลัยการจัดการเพื่อการพัฒนา	จำนวน	215	คน	ร้อยละ	6.33
คณะวิทยาศาสตร์	จำนวน	148	คน	ร้อยละ	4.35

คณะเทคโนโลยีและการพัฒนาชุมชน	จำนวน	107	คน	ร้อยละ	3.15
คณะวิทยาการสุขภาพและการกีฬา	จำนวน	179	คน	ร้อยละ	5.27
คณะวิศวกรรมศาสตร์	จำนวน	30	คน	ร้อยละ	0.88
คณะพยาบาลศาสตร์	จำนวน	52	คน	ร้อยละ	1.53
คณะอุตสาหกรรมเกษตรและชีวภาพ	จำนวน	28	คน	ร้อยละ	0.82

ผลการศึกษานิสิตใหม่ของมหาวิทยาลัยทักษิณ ปีการศึกษา 2562 ได้แบ่งการนำเสนอ ผลจากการวิเคราะห์ข้อมูลออกเป็น 3 ส่วน ดังนี้

- ส่วนที่ 1 สถานภาพทั่วไปของนิสิตใหม่
- ส่วนที่ 2 สถานภาพด้านการศึกษาของนิสิตใหม่
- ส่วนที่ 3 สถานภาพด้านครอบครัวของนิสิตใหม่

นิสิตระดับปริญญาตรี

ส่วนที่ 1 สถานภาพทั่วไปของนิสิตใหม่

1. เพศ นิสิตใหม่ ปีการศึกษา 2562 โดยรวมแล้วเป็นนิสิตเพศหญิง ร้อยละ 71.16 เพศชาย ร้อยละ 28.84 เมื่อเปรียบเทียบกับจำนวนนิสิตปีการศึกษา 2562 พบว่า มีนิสิตเพศหญิง สูงกว่าปีการศึกษา 2561 จำนวน 72 คน และมีนิสิตเพศชาย น้อยกว่าปีการศึกษา 2561 จำนวน 18 คน ดังแสดงตามแผนภูมิได้ดังนี้

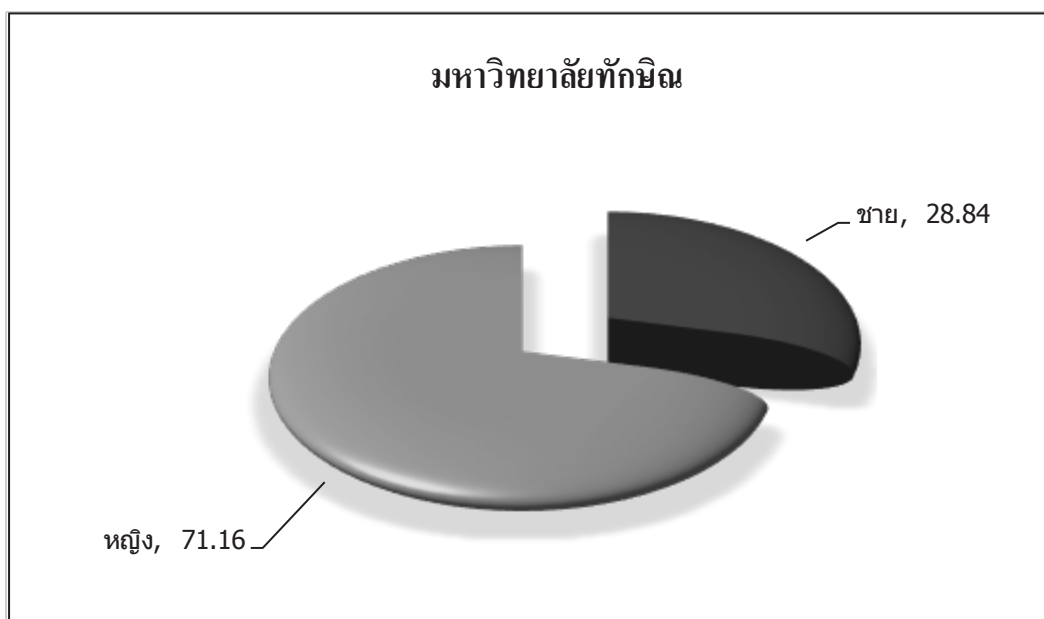

แผนภูมิที่ 1 แสดงร้อยละนิสิตใหม่ จำแนกตามเพศ ปีการศึกษา 2562

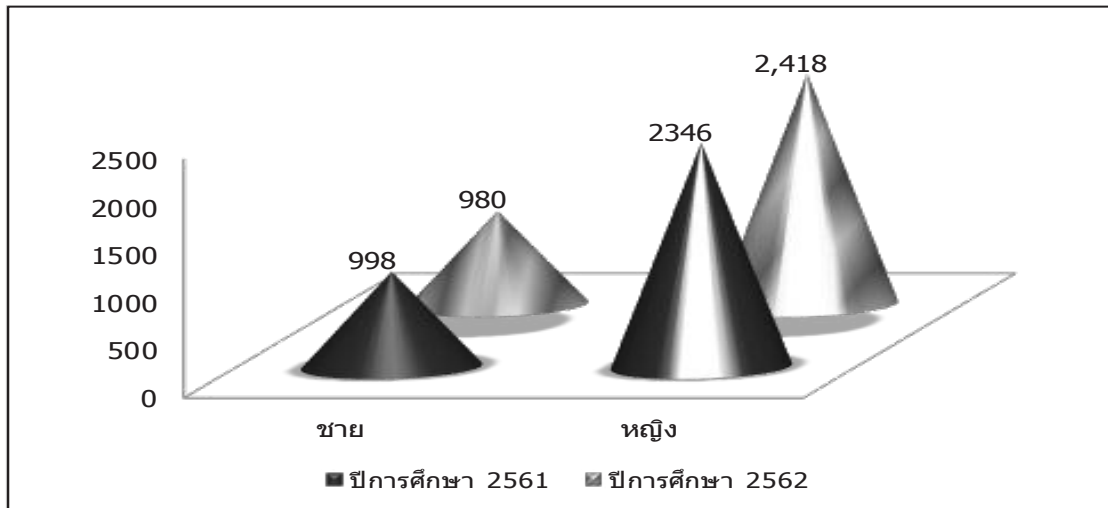

แผนภูมิที่ 2 แสดงจำนวนนิสิตใหม่ จำแนกตามเพศและปีการศึกษา

เมื่อจำแนกตามกลุ่มสาขาวิชา พบว่ากลุ่มสาขาวิชามนุษยศาสตร์และสังคมศาสตร์ มีนิสิตเพศหญิง ร้อยละ 70.36 และนิสิตเพศชาย ร้อยละ 29.64 กลุ่มสาขาวิชาวิทยาศาสตร์และเทคโนโลยี มีนิสิตเพศหญิง ร้อยละ 68.37 และนิสิตเพศชาย ร้อยละ 31.63 และกลุ่มสาขาวิชาวิทยาศาสตร์สุขภาพ มีนิสิตเพศหญิง ร้อยละ 84.85 และนิสิตเพศชาย ร้อยละ 15.15 ดังแสดงตามแผนภูมิได้ดังนี้

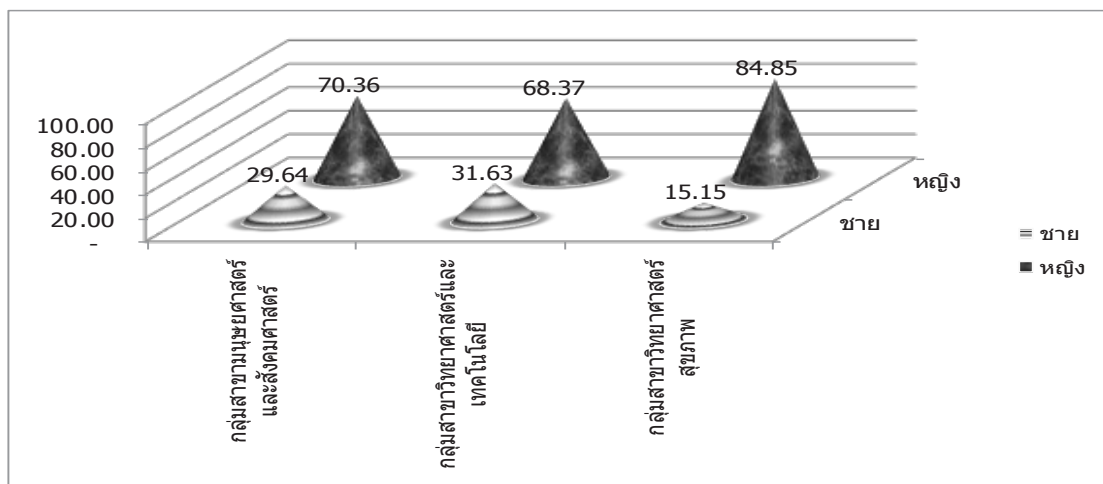

แผนภูมิที่ 3 แสดงร้อยละนิสิตใหม่ จำแนกตามเพศและกลุ่มสาขาวิชา ปีการศึกษา 2562

เมื่อพิจารณาเป็นคณะ พบว่าคณะต่าง ๆ ส่วนใหญ่นิสิตเพศหญิงมากกว่าเพศชาย อาทิ คณะมนุษยศาสตร์และสังคมศาสตร์ คณะเศรษฐศาสตร์และบริหารธุรกิจ คณะศึกษาศาสตร์ คณะนิติศาสตร์ วิทยาลัยการจัดการเพื่อการพัฒนา คณะวิทยาการสุขภาพและการกีฬา คณะพยาบาลศาสตร์ คณะวิทยาศาสตร์ คณะเทคโนโลยีและการพัฒนาชุมชน คณะวิศวกรรมศาสตร์ และคณะอุตสาหกรรมเกษตรและชีวภาพ มีนิสิตเพศหญิงมากกว่าเพศชาย คิดเป็นร้อยละ 74.56, 74.95, 71.60, 64.71, 74.42, 83.24, 90.38, 70.95, 63.55, 53.33 และ 89.29 ตามลำดับ ยกเว้น คณะศิลปกรรมศาสตร์ มีนิสิตเพศหญิงน้อยกว่าเพศชาย ร้อยละ 51.40 ดังแสดงตามแผนภูมิได้ดังนี้

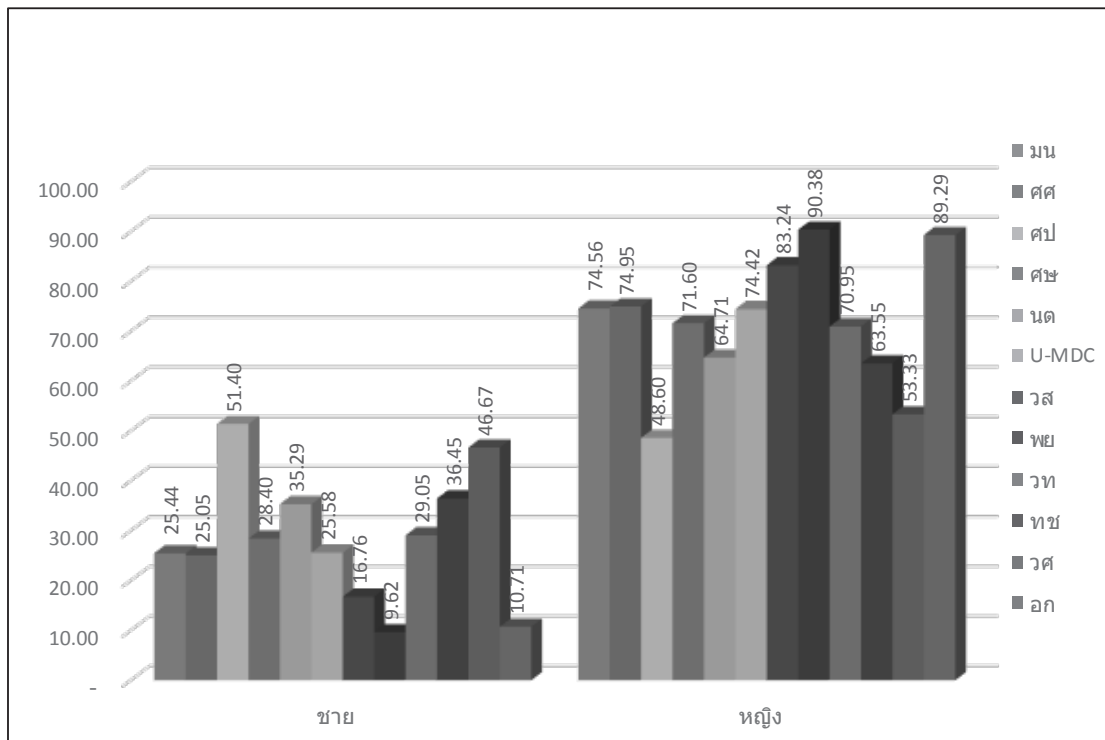

แผนภูมิที่ 4 แสดงร้อยละนิสิตใหม่ จำแนกตามเพศและคณะ ปีการศึกษา 2562

2. อายุ ส่วนใหญ่นิสิตใหม่ ที่เข้าศึกษามีอายุระหว่าง 18-20 ปี ร้อยละ 95.31 อายุระหว่าง 15-17 ปี ร้อยละ 2.69 อายุระหว่าง 21-23 ปี ร้อยละ 1.73 อายุระหว่าง 24 ขึ้นไป ร้อยละ 0.18 และไม่ระบุ ร้อยละ 0.09 ดังแสดงตามแผนภูมิได้ดังนี้

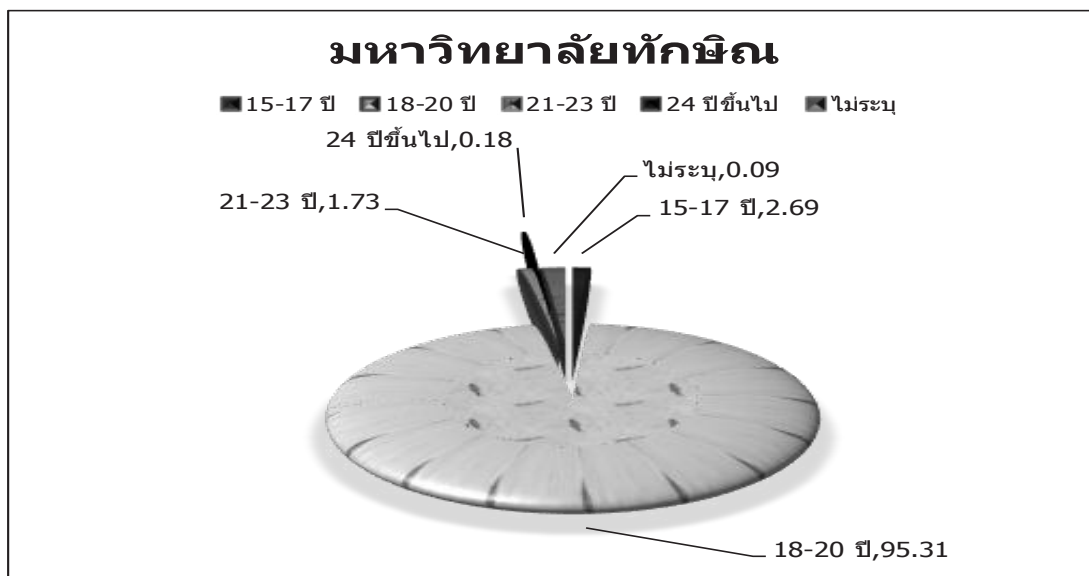

แผนภูมิที่ 5 แสดงร้อยละนิสิตใหม่ จำแนกตามอายุ ปีการศึกษา 2562

เมื่อจำแนกตามกลุ่มสาขาวิชา พบว่ากลุ่มสาขาวิชามนุษยศาสตร์และสังคมศาสตร์ กลุ่มสาขาวิชาวิทยาศาสตร์และเทคโนโลยี และกลุ่มสาขาวิชาวิทยาศาสตร์สุขภาพ ส่วนใหญ่นิสิตใหม่มีอายุระหว่าง 18-20 ปี ร้อยละ 95.52, 99.36 และ 38.70 ตามลำดับ ดังแสดงตามแผนภูมิได้ดังนี้

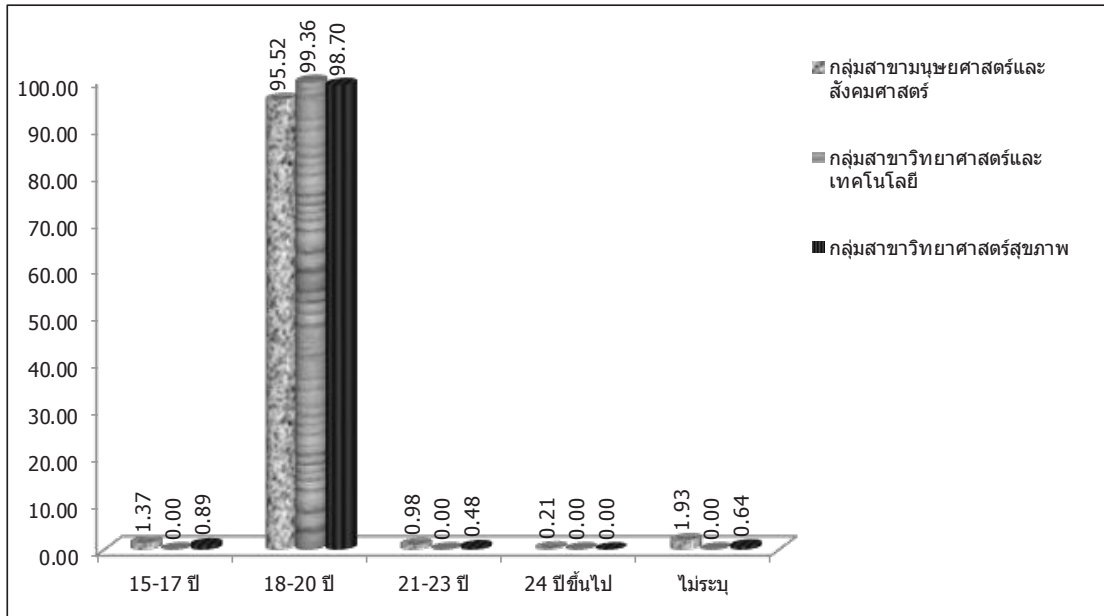

แผนภูมิที่ 6 แสดงร้อยละนิสิตใหม่ จำแนกตามอายุและ กลุ่มสาขาวิชา ปีการศึกษา 2562

เมื่อพิจารณาเป็นคณะ พบว่าคณะต่าง ๆ ส่วนใหญ่นิสิตใหม่มีอายุระหว่าง 18-20 ปี มีคณะมนุษยศาสตร์และสังคมศาสตร์ คณะเศรษฐศาสตร์และบริหารธุรกิจ คณะศิลปกรรมศาสตร์ คณะศึกษาศาสตร์ คณะนิติศาสตร์ วิทยาลัยการจัดการเพื่อการพัฒนา คณะวิทยาการสุขภาพและการกีฬา คณะพยาบาลศาสตร์ คณะวิทยาศาสตร์ คณะเทคโนโลยีและการพัฒนาชุมชน คณะวิศวกรรมศาสตร์ และคณะอุตสาหกรรมเกษตรและชีวภาพ ร้อยละ 93.57, 94.99, 89.94, 97.04, 97.86, 96.74, 99.44, 96.15, 100.00, 98.13, 100.00 และ 100.00 ตามลำดับ ดังแสดงตามแผนภูมิได้ดังนี้

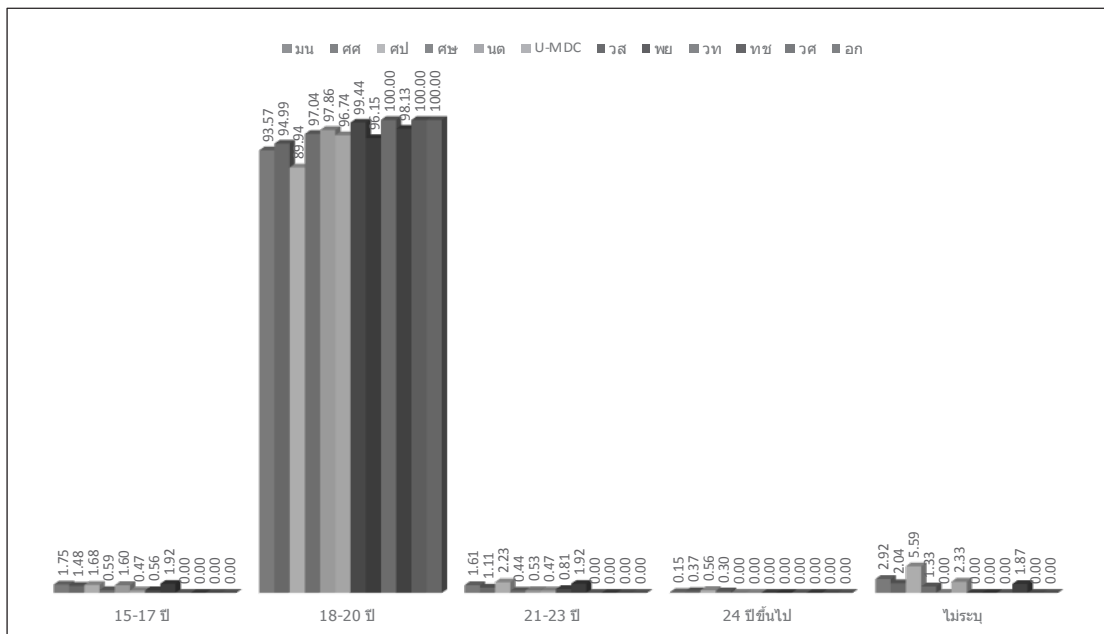

แผนภูมิที่ 7 แสดงร้อยละนิสิตใหม่ จำแนกตามอายุและ คณะ ปีการศึกษา 2562

3. กรุปเลือด นิสิตใหม่ ปีการศึกษา 2562 โดยรวมมีกรุปเลือด O ร้อยละ 38.00 กรุปเลือด B ร้อยละ 26.00 กรุปเลือด A ร้อยละ 21.00 และกรุปเลือด AB ร้อยละ 7.00 ดังแสดงตามแผนภูมิได้ดังนี้

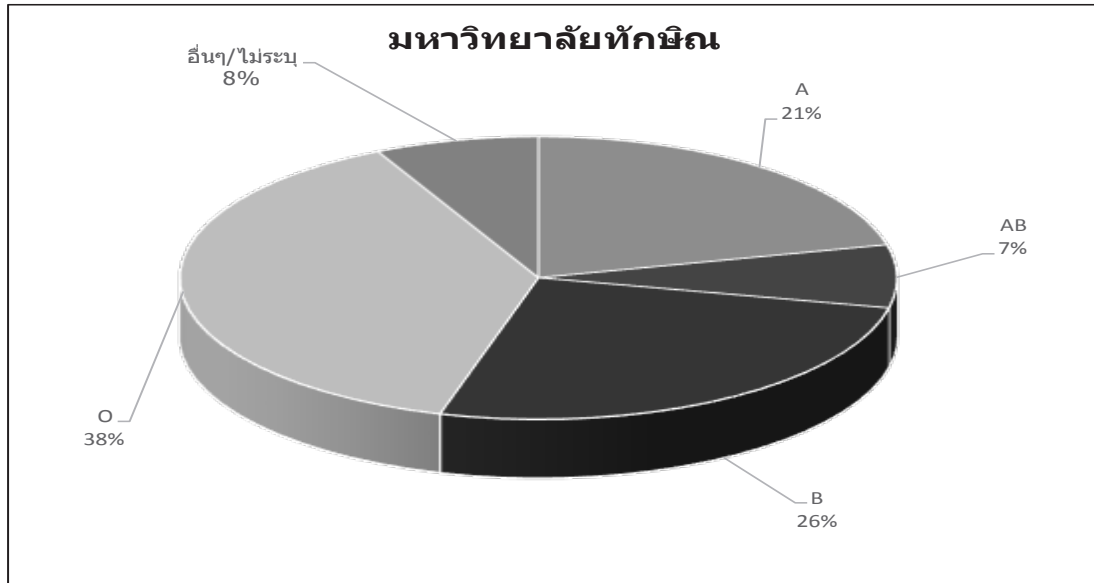

แผน ภูมิที่ 8 แสดงร้อยละนิสิตใหม่ จำแนกตามกรุปเลือด ปีการศึกษา 2562

เมื่อจำแนกตามกลุ่มสาขาวิชา พบว่ากลุ่มสาขาวิชามนุษยศาสตร์และสังคมศาสตร์ กลุ่มสาขาวิชาวิทยาศาสตร์และเทคโนโลยี และกลุ่มสาขาวิชาวิทยาศาสตร์สุขภาพ ส่วนใหญ่มีกรุปเลือด O ร้อยละ 35.84, 36.42 และ 36.36 ตามลำดับ ดังแสดงตามแผนภูมิได้ดังนี้

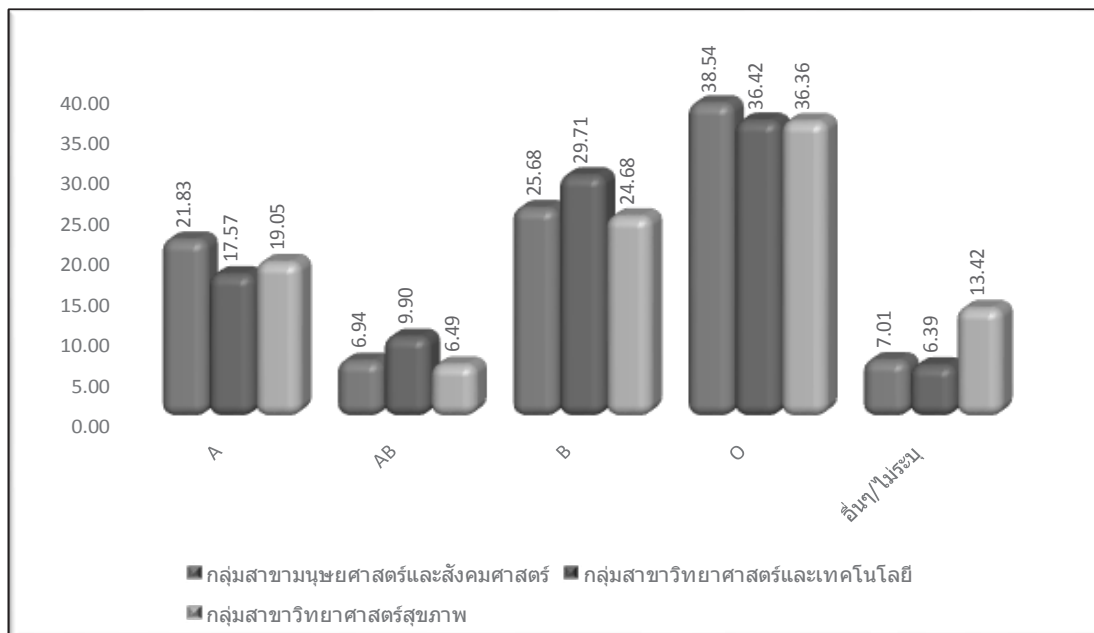

แผนภูมิที่ 9 แสดงร้อยละนิสิตใหม่ จำแนกตามกรุปเลือดและ กลุ่มสาขาวิชา ปีการศึกษา 2562

เมื่อพิจารณาเป็นคณะ พบว่าคณะต่าง ๆ ส่วนใหญ่มีกรุปเลือด O มีคณะมนุษยศาสตร์และสังคมศาสตร์ คณะเศรษฐศาสตร์และบริหารธุรกิจ คณะศิลปกรรมศาสตร์ คณะศึกษาศาสตร์ คณะนิติศาสตร์ คณะวิทยาการสุขภาพและการกีฬา คณะพยาบาลศาสตร์ คณะวิทยาศาสตร์ คณะเทคโนโลยีและการพัฒนาชุมชน คณะวิศวกรรมศาสตร์ และคณะอุตสาหกรรมเกษตรและชีวภาพ ร้อยละ 39.62, 39.33, 37.43, 35.80, 40.29, 38.14, 46.15, 36.49, 35.51, 46.67 และ 28.57 ตามลำดับ ยกเว้นวิทยาลัยการจัดการเพื่อการพัฒนา ส่วนใหญ่มีกรุปเลือด A ร้อยละ 46.00 ดังแสดงตามแผนภูมิได้ดังนี้

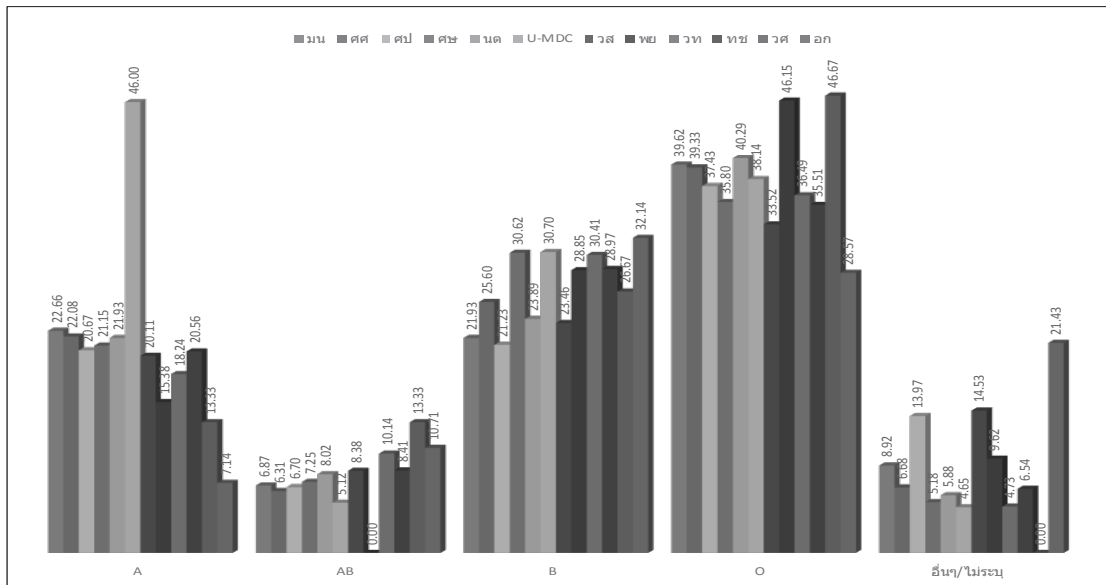

แผนภูมิที่ 10 แสดงร้อยละนิสิตใหม่ จำแนกตามกรุปเลือดและ คณะ ปีการศึกษา 2562

4. สัญชาติและเชื้อชาติ นิสิตใหม่ทั้งหมดมีสัญชาติไทยและเชื้อชาติไทย ร้อยละ 100

5. การนับถือศาสนา โดยรวมนิสิตใหม่นับถือศาสนาพุทธ ร้อยละ 74.46 รองลงมา นับถือศาสนาอิสลาม ร้อยละ 22.90 ศาสนาคริสต์ ร้อยละ 0.29 และศาสนาอื่นๆ ร้อยละ 2.35 เมื่อเปรียบเทียบกับจำนวนนิสิตปีการศึกษา 2562 พบว่ามีนิสิตใหม่นับถือศาสนาพุทธมากกว่าปีการศึกษา 2561 จำนวน 86 คน และนับถือศาสนาอิสลามน้อยกว่าปีการศึกษา 2561 จำนวน 61 คน ดังแสดงตามแผนภูมิได้ดังนี้



แผนภูมิที่ 11 แสดงร้อยละนิสิตใหม่ จำแนกตามศาสนา ปีการศึกษา 2562

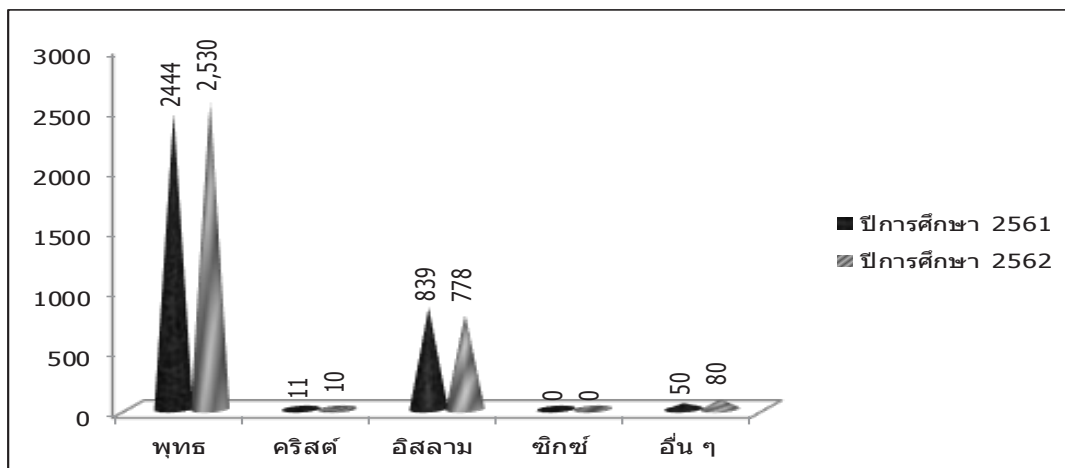

แผนภูมิที่ 12 แสดงจำนวนนิสิตใหม่ จำแนกตามศาสนาและปีการศึกษา

เมื่อจำแนกตามกลุ่มสาขาวิชา พบว่ากลุ่มสาขาวิชามนุษยศาสตร์และสังคมศาสตร์ กลุ่มสาขาวิชาวิทยาศาสตร์และเทคโนโลยี และกลุ่มสาขาวิชาวิทยาศาสตร์สุขภาพ ส่วนใหญ่นิสิตใหม่นับถือศาสนาพุทธ ร้อยละ 76.38, 76.36 และ 48.05 ตามลำดับ รองลงมานับถือศาสนาอิสลาม ร้อยละ 20.60, 22.68 และ 52.52 ตามลำดับ ดังแสดงตามแผนภูมิได้ดังนี้

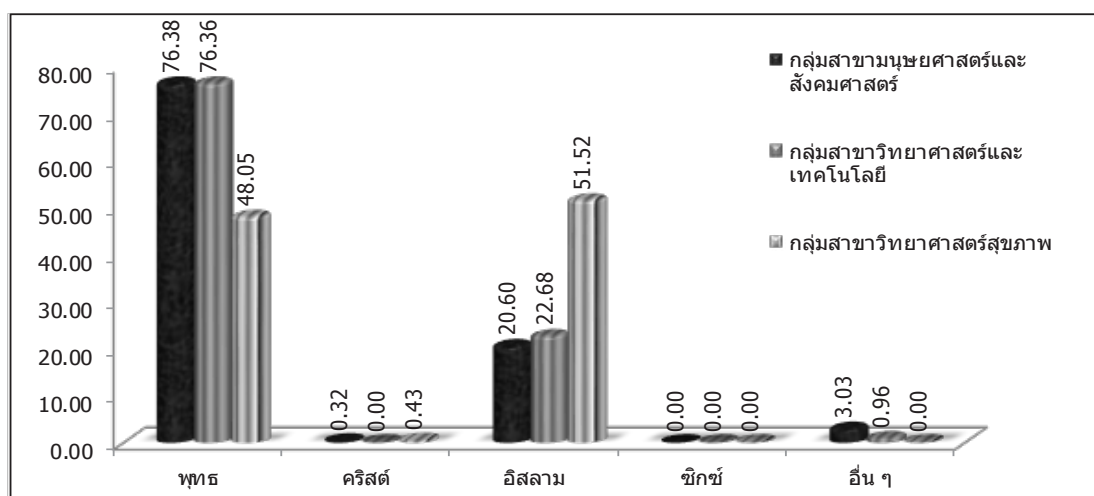

แผนภูมิที่ 13 แสดงร้อยละนิสิตใหม่ จำแนกตามศาสนาและกลุ่มสาขาวิชา ปีการศึกษา 2562

เมื่อพิจารณาเป็นคณะ พบว่าคณะต่างๆ ส่วนใหญ่นิสิตใหม่นับถือศาสนาพุทธ มีคณะมนุษยศาสตร์และสังคมศาสตร์ คณะเศรษฐศาสตร์และบริหารธุรกิจ คณะศิลปกรรมศาสตร์ คณะศึกษาศาสตร์ คณะนิติศาสตร์ วิทยาลัยการจัดการเพื่อการพัฒนา คณะวิทยาการสุขภาพและการกีฬา คณะพยาบาลศาสตร์ คณะวิทยาศาสตร์ คณะเทคโนโลยีและการพัฒนาชุมชน คณะวิศวกรรมศาสตร์ และคณะอุตสาหกรรมเกษตรและชีวภาพ ร้อยละ 75.44, 70.87, 82.17, 78.55, 75.70, 83.26, 44.19, 61.54, 72.30, 78.50, 86.67 และ 78.57 ตามลำดับ รองลงมานับถือศาสนาอิสลาม ร้อยละ 21.05, 25.79, 11.17, 20.27, 20.86, 14.42, 55.87, 36.54, 27.03, 16.63, 13.33 และ 21.43 ตามลำดับ ดังแสดงตามแผนภูมิได้ดังนี้

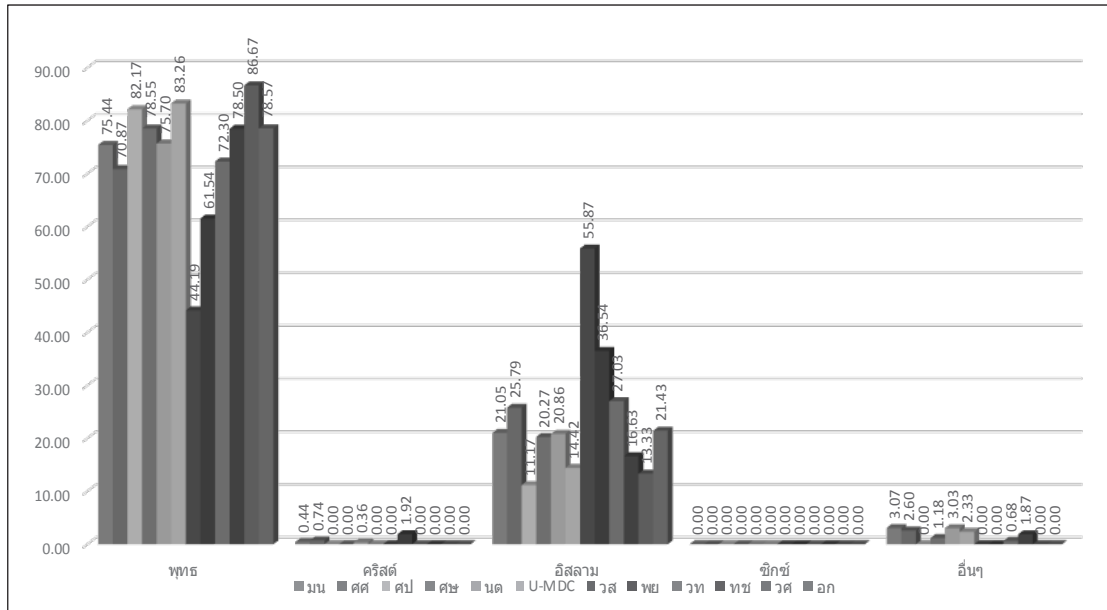

แผนภูมิที่ 14 แสดงร้อยละนิสิตใหม่ จำแนกตามศาสนาและคณะ ปีการศึกษา 2562

6. สถานภาพการสมรส นิสิตใหม่โดยรวมมีสถานภาพโสด ร้อยละ 99.73 รองลงมาไม่ได้ระบุสถานภาพสมรส ร้อยละ 0.06 ดังแสดงตามแผนภูมิได้ดังนี้

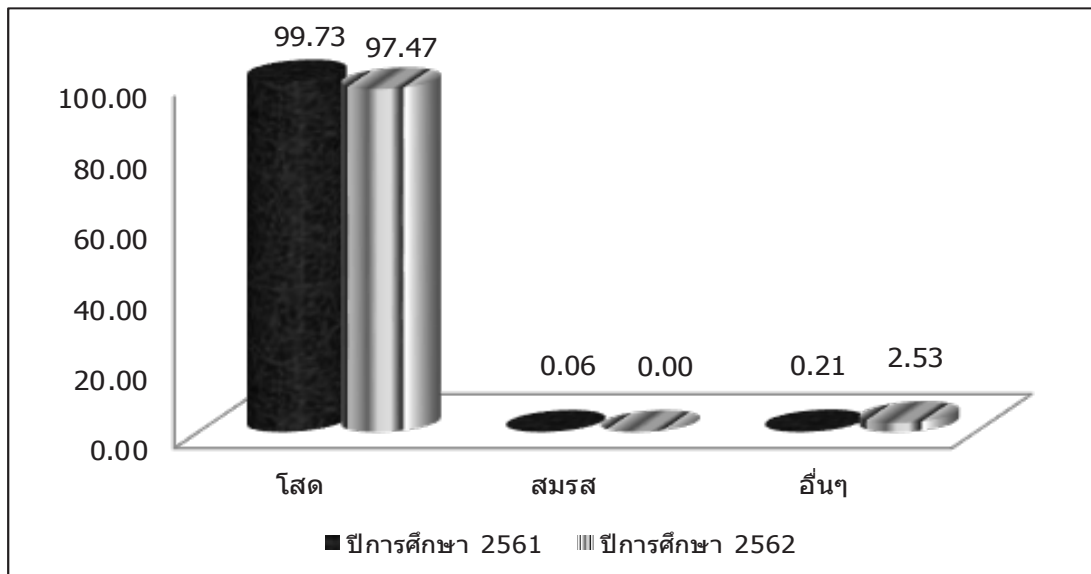

แผนภูมิที่ 15 แสดงร้อยละนิสิตใหม่ จำแนกตามสถานภาพการสมรสและปีการศึกษา

เมื่อจำแนกตามกลุ่มสาขาวิชา พบว่ากลุ่มสาขาวิชามนุษยศาสตร์และสังคมศาสตร์ กลุ่มสาขาวิชาวิทยาศาสตร์และเทคโนโลยี และกลุ่มสาขาวิชาวิทยาศาสตร์สุขภาพ นิสิตใหม่มีสถานภาพโสด ร้อยละ 97.13, 99.21 และ 100.00 ดังแสดงตามแผนภูมิได้ดังนี้

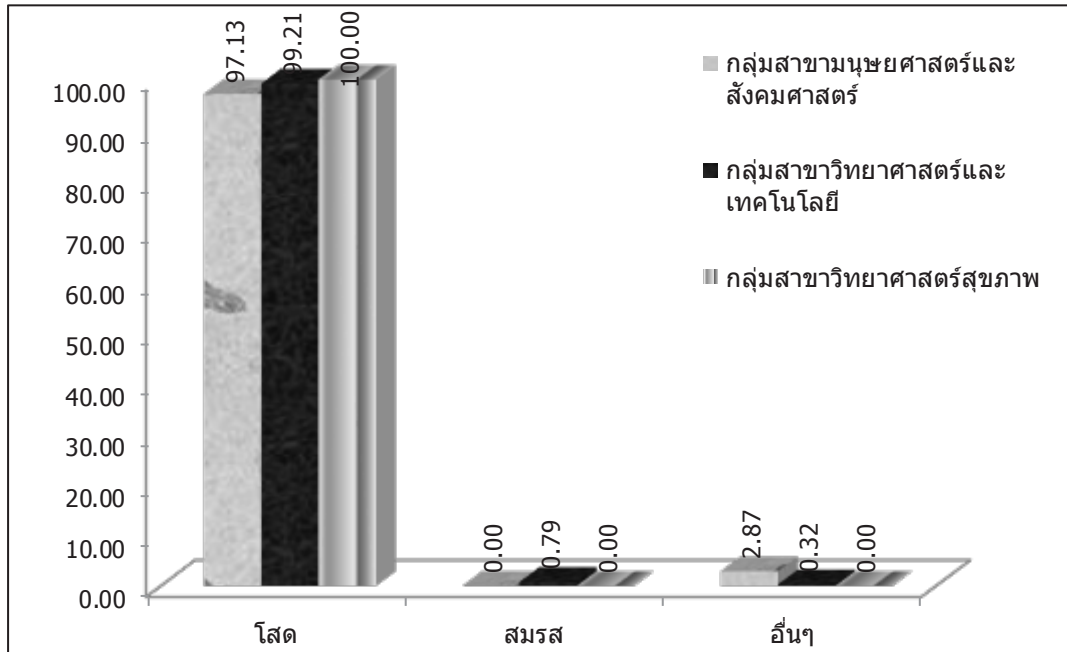

แผนภูมิที่ 16 แสดงร้อยละนิสิตใหม่ จำแนกตามสถานภาพการสมรสและกลุ่มสาขาวิชา ปีการศึกษา 2562

เมื่อพิจารณาเป็นคณะ พบว่า นิสิตใหม่มีสถานภาพโสด ร้อยละ 100 มีคณะวิทยาการสุขภาพและการกีฬา คณะพยาบาลศาสตร์ และคณะวิศวกรรมศาสตร์ ส่วนคณะมนุษยศาสตร์และสังคมศาสตร์ คณะเศรษฐศาสตร์และบริหารธุรกิจ คณะศิลปกรรมศาสตร์ คณะศึกษาศาสตร์ คณะนิติศาสตร์ วิทยาลัยการจัดการเพื่อการพัฒนา คณะวิทยาศาสตร์ คณะเทคโนโลยีและการพัฒนาชุมชน และคณะอุตสาหกรรมเกษตรและชีวภาพส่วนใหญ่มีสถานภาพโสด ร้อยละ 99.78, 96.85, 93.85, 98.67, 96.79, 97.64, 99.32, 98.13 และ 96.43 ตามลำดับ ดังแสดงตามแผนภูมิดังนี้

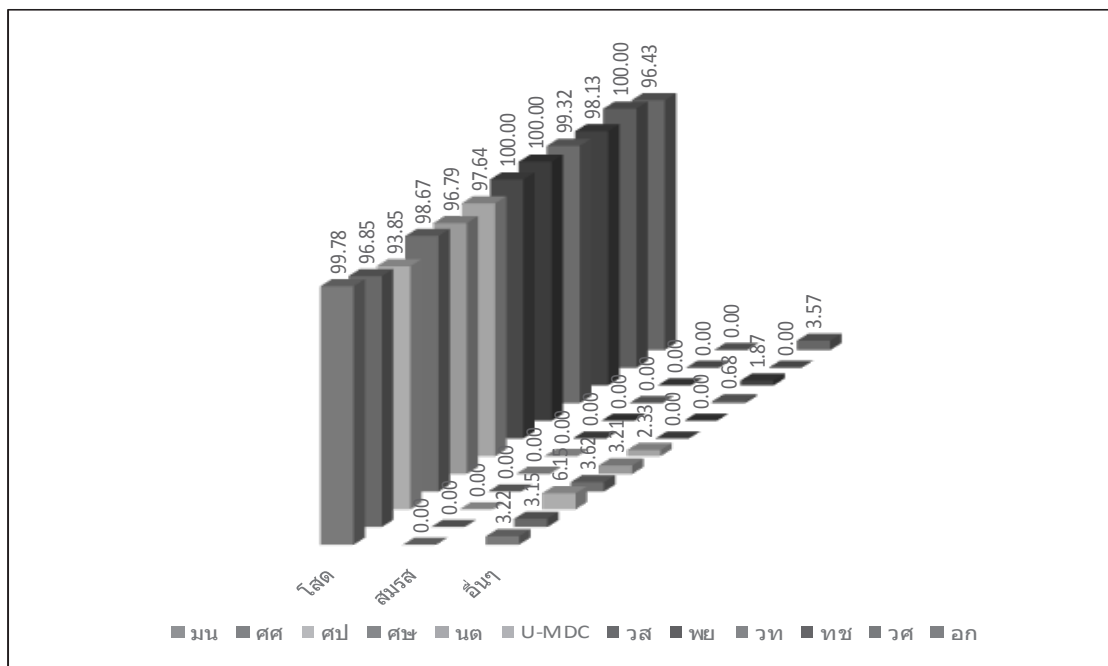

แผนภูมิที่ 17 แสดงร้อยละนิสิตใหม่ จำแนกตามสถานภาพการสมรสและคณะ ปีการศึกษา 2562

7. อนุมัติสำเนา 3 จังหวัดชายแดนใต้ของนิสิต เมื่อจำแนกนิสิตใหม่ตามอนุมัติสำเนา 3 จังหวัดชายแดนใต้ พบว่ามีนิสิตใหม่อาศัยอยู่ในอนุมัติสำเนาดังกล่าว ร้อยละ 14.24 จำแนกเป็น จังหวัดนราธิวาส ร้อยละ 4.59 จังหวัดยะลา ร้อยละ 4.50 และจังหวัดปัตตานี ร้อยละ 5.15 ดังแสดงตามแผนภูมิได้ดังนี้

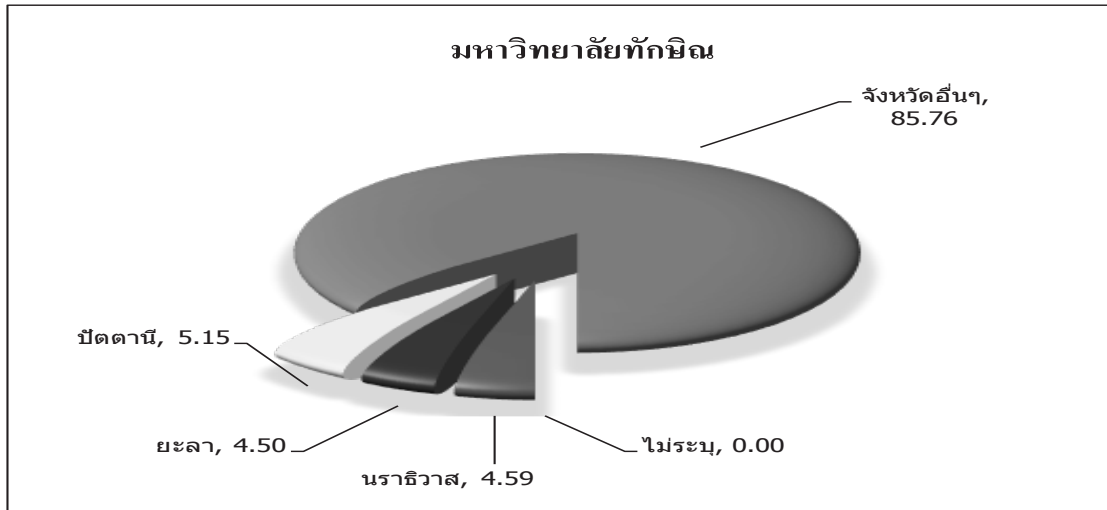

แผนภูมิที่ 18 แสดงร้อยละนิสิตใหม่ จำแนกตามอนุมัติสำเนา 3 จังหวัดชายแดนใต้ของนิสิต ปีการศึกษา 2562

เมื่อจำแนกตามกลุ่มสาขาวิชา พบว่ากลุ่มสาขาวิชามนุษยศาสตร์และสังคมศาสตร์ มีนิสิตใหม่ที่มีอนุมัติสำเนาอยู่ใน 3 จังหวัดชายแดนใต้ ร้อยละ 12.05 มาจากจังหวัดนราธิวาส ร้อยละ 3.78 จังหวัดยะลา ร้อยละ 4.10 และจังหวัดปัตตานี ร้อยละ 4.17 กลุ่มสาขาวิชาวิทยาศาสตร์และเทคโนโลยี มีนิสิตใหม่ที่มีอนุมัติสำเนาอยู่ใน 3 จังหวัดชายแดนใต้ ร้อยละ 17.25 มาจากจังหวัดนราธิวาส ร้อยละ 7.35 จังหวัดยะลา ร้อยละ 4.47 และจังหวัดปัตตานี ร้อยละ 5.43 และกลุ่มสาขาวิชาวิทยาศาสตร์สุขภาพ มีนิสิตใหม่ที่มีอนุมัติสำเนาอยู่ใน 3 จังหวัดชายแดนใต้ ร้อยละ 37.22 มาจากจังหวัดนราธิวาส ร้อยละ 10.82 จังหวัดยะลา ร้อยละ 9.52 และจังหวัดปัตตานี ร้อยละ 16.88 ดังแสดงตามแผนภูมิได้ดังนี้

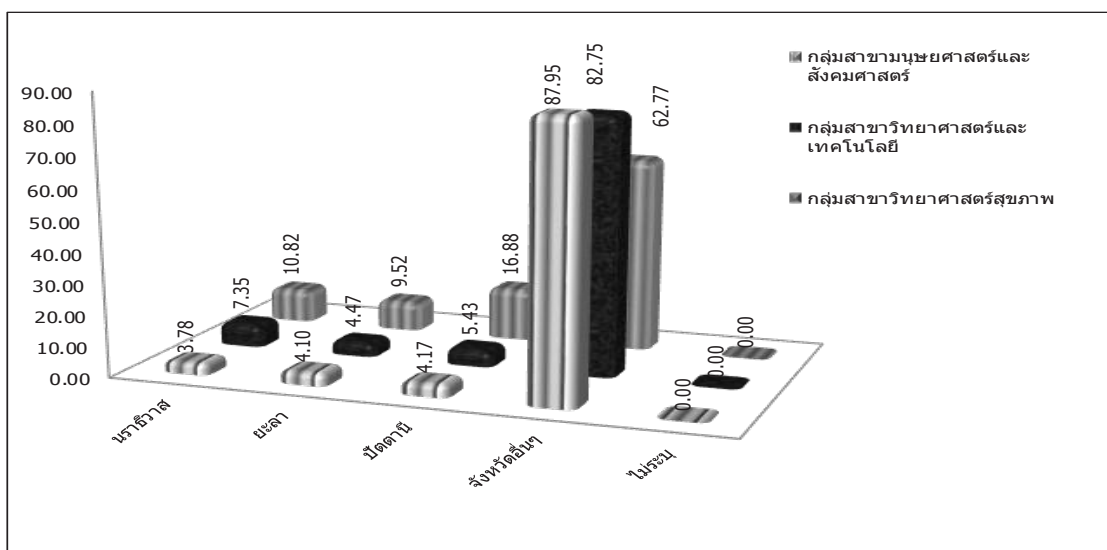

แผนภูมิที่ 19 แสดงร้อยละนิสิตใหม่ จำแนกตามอนุมัติสำเนา 3 จังหวัดชายแดนใต้และกลุ่มสาขาวิชา ปีการศึกษา 2562

8. ภูมิภาค 5 จังหวัดชายแดนใต้ของนิสิต เมื่อจำแนกนิสิตใหม่ตามภูมิภาค 5 จังหวัดชายแดนใต้ พบว่ามีนิสิตใหม่อาศัยอยู่ในภูมิภาคดังกล่าว ร้อยละ 54.00 จังหวัดนราธิวาส ร้อยละ 4.56 จังหวัดยะลา ร้อยละ 4.50 จังหวัดปัตตานี ร้อยละ 5.15 จังหวัดสงขลา ร้อยละ 33.67 และจังหวัดสตูล ร้อยละ 6.09 ดังแสดงตามแผนภูมิได้ดังนี้

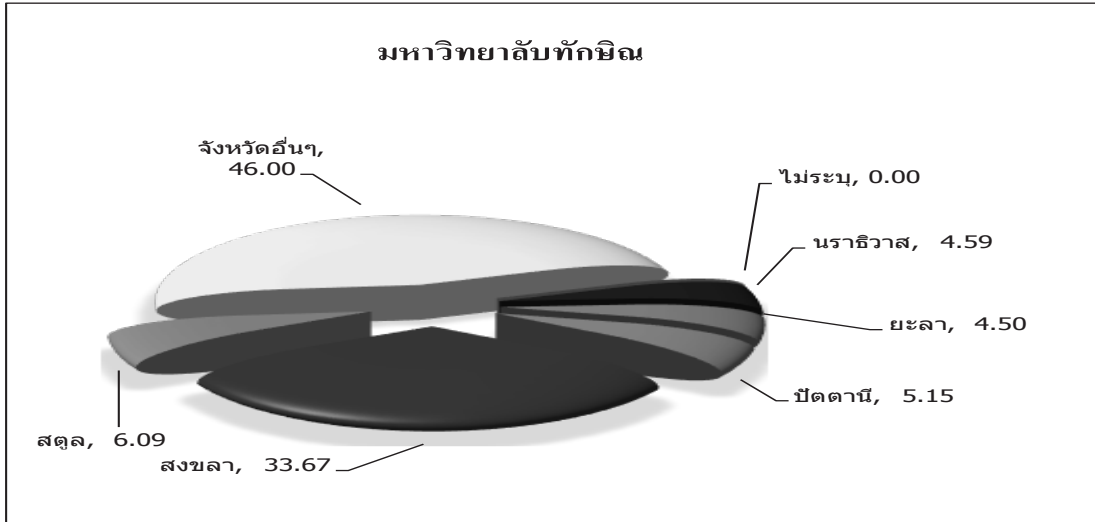

แผนภูมิที่ 20 แสดงร้อยละนิสิตใหม่ จำแนกตามภูมิภาค 5 จังหวัดชายแดนใต้ของนิสิต ปีการศึกษา 2562

เมื่อจำแนกตามกลุ่มสาขาวิชา พบว่ากลุ่มสาขาวิชามนุษยศาสตร์และสังคมศาสตร์ มีนิสิตใหม่ที่มีภูมิภาคอยู่ใน 5 จังหวัดชายแดนใต้ ร้อยละ 49.82 มาจากจังหวัดนราธิวาส ร้อยละ 3.78 จังหวัดยะลา ร้อยละ 4.10 จังหวัดปัตตานี ร้อยละ 4.17 จังหวัดสงขลา ร้อยละ 37.77 และจังหวัดสตูล ร้อยละ 6.27 กลุ่มสาขาวิชาวิทยาศาสตร์และเทคโนโลยี มีนิสิตใหม่ที่มีภูมิภาคอยู่ใน 5 จังหวัดชายแดนใต้ ร้อยละ 24.92 มาจากจังหวัดนราธิวาส ร้อยละ 7.35 จังหวัดยะลา ร้อยละ 4.47 จังหวัดปัตตานี ร้อยละ 5.43 จังหวัดสงขลา ร้อยละ 7.67 และจังหวัดสตูล ร้อยละ 4.79 และกลุ่มสาขาวิชาวิทยาศาสตร์สุขภาพ มีนิสิตใหม่ที่มีภูมิภาคอยู่ใน 5 จังหวัดชายแดนใต้ ร้อยละ 55.41 มาจากจังหวัดนราธิวาส ร้อยละ 10.82 จังหวัดยะลา ร้อยละ 9.52 จังหวัดปัตตานี ร้อยละ 16.88 จังหวัดสงขลา ร้อยละ 18.18 และจังหวัดสตูล ร้อยละ 5.63 ดังแสดงตามแผนภูมิได้ดังนี้

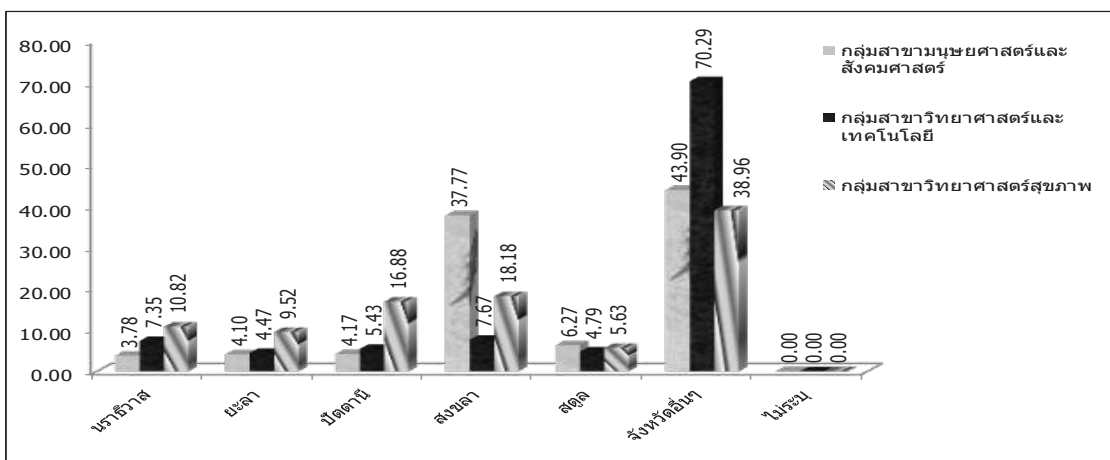

แผนภูมิที่ 21 แสดงร้อยละนิสิตใหม่ จำแนกตามภูมิภาค 5 จังหวัดชายแดนใต้และกลุ่มสาขาวิชา ปีการศึกษา 2562

9. ภาคที่เกิดของนิสิต โดยรวมนิสิตใหม่มีภูมิลำเนาเดิมมาจากภาคใต้ ร้อยละ 97.23 ดังแสดงตามแผนภูมิได้ดังนี้

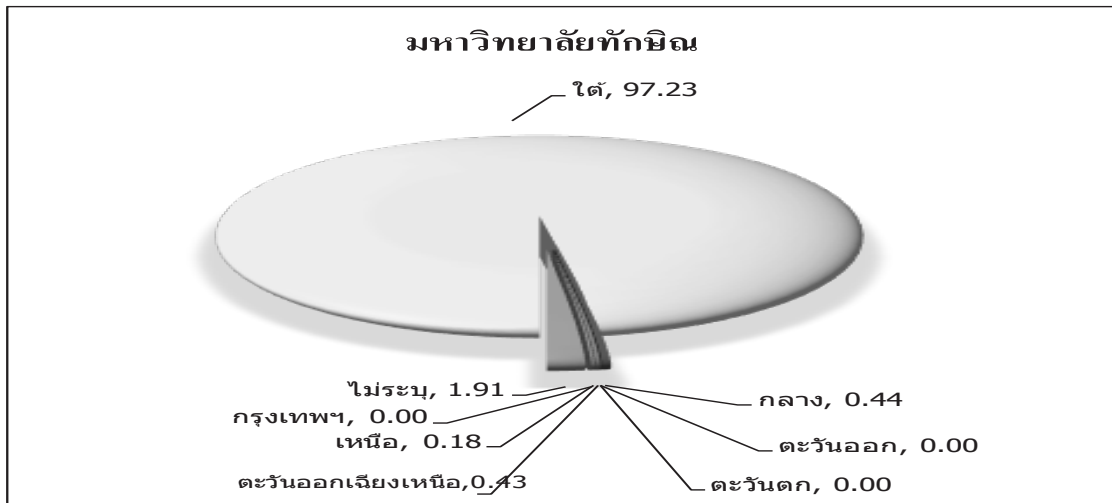

แผนภูมิที่ 22 แสดงร้อยละนิสิตใหม่ จำแนกตามภาคที่เกิดของนิสิต ปีการศึกษา 2562

เมื่อจำแนกตามกลุ่มสาขาวิชา พบว่ากลุ่มสาขาวิชามนุษยศาสตร์และสังคมศาสตร์ กลุ่มสาขาวิชาวิทยาศาสตร์และเทคโนโลยี และกลุ่มสาขาวิชาวิทยาศาสตร์สุขภาพ ส่วนใหญ่นิสิตใหม่มีภูมิลำเนาเดิมมาจากภาคใต้ ร้อยละ 97.02 , 98.40 และ 98.27 ตามลำดับดังแสดงตามแผนภูมิได้ดังนี้

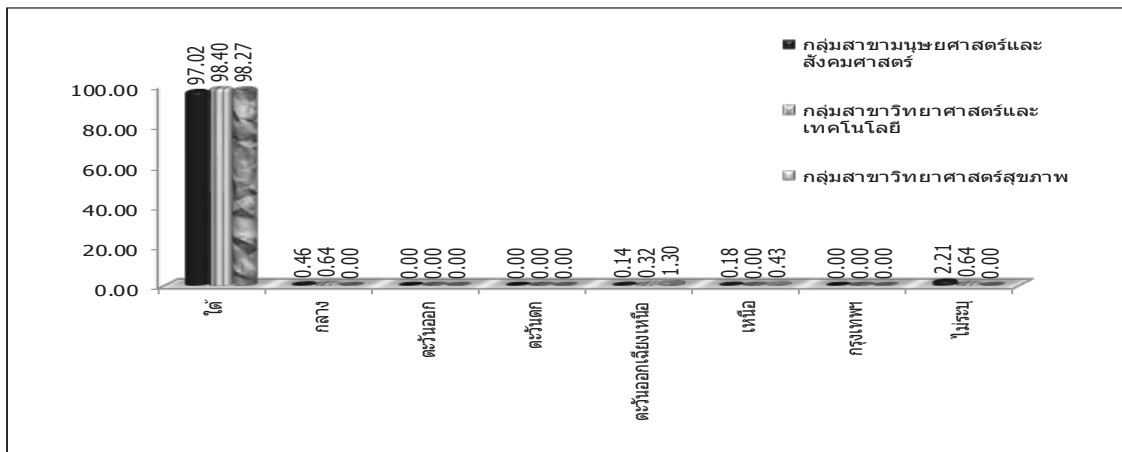

แผนภูมิที่ 23 แสดงร้อยละนิสิตใหม่ จำแนกตามภาคที่เกิดของนิสิตและกลุ่มสาขาวิชา ปีการศึกษา 2562

เมื่อพิจารณาเป็นคณะ พบว่า คณะเศรษฐศาสตร์และบริหารธุรกิจ นิสิตใหม่มีภูมิลำเนาเดิมมาจากภาคใต้ ร้อยละ 100 ส่วนคณะมนุษยศาสตร์และสังคมศาสตร์ คณะศิลปกรรมศาสตร์ คณะศึกษาศาสตร์ คณะนิติศาสตร์ วิทยาลัยการจัดการเพื่อการพัฒนา คณะวิทยาการสุขภาพและการกีฬา คณะพยาบาลศาสตร์ คณะวิทยาศาสตร์ คณะเทคโนโลยีและการพัฒนาชุมชน คณะวิศวกรรมศาสตร์ และคณะอุตสาหกรรมเกษตรและชีวภาพ ส่วนใหญ่นิสิตใหม่มีภูมิลำเนาเดิมมาจากภาคใต้ ร้อยละ 96.20, 97.22, 97.98, 96.08, 96.74, 99.44, 98.27, 98.65, 99.07, 96.67 และ 96.43 ตามลำดับ

10. ภาคที่อยู่ปัจจุบันของนิสิต โดยรวมนิสิตใหม่มีภูมิลำเนาปัจจุบันอยู่ในภาคใต้ ร้อยละ 97.44 ดังแสดงตามแผนภูมิได้ดังนี้

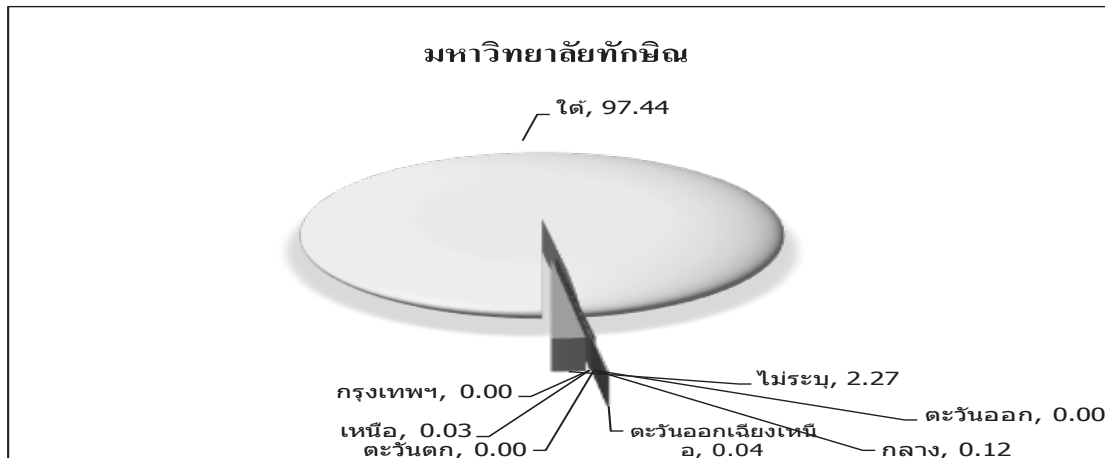

แผนภูมิที่ 24 แสดงร้อยละนิสิตใหม่ จำแนกตามภาคที่อยู่ปัจจุบันของนิสิต ปีการศึกษา 2562

เมื่อจำแนกตามกลุ่มสาขาวิชา พบว่า นิสิตใหม่มีภูมิลำเนาเดิมมาจากภาคใต้ กลุ่มสาขาวิชามนุษยศาสตร์และสังคมศาสตร์ และกลุ่มสาขาวิชาวิทยาศาสตร์และเทคโนโลยี และกลุ่มสาขาวิชาวิทยาศาสตร์สุขภาพ ส่วนใหญ่นิสิตใหม่มีภูมิลำเนาปัจจุบันอยู่ในภาคใต้ ร้อยละ 97.23, 98.72 และ 98.27 ตามลำดับ ดังแสดงตามแผนภูมิได้ดังนี้

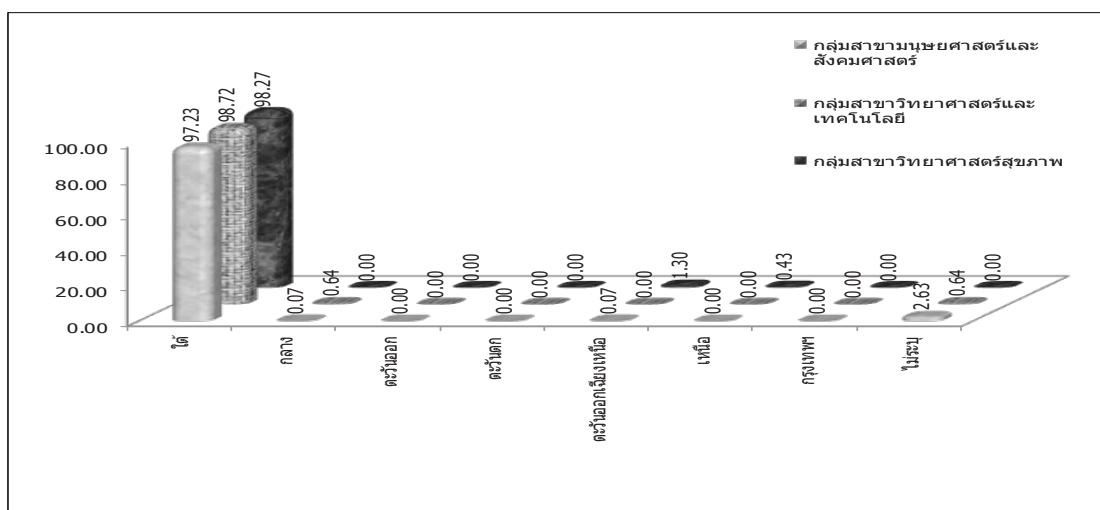

แผนภูมิที่ 25 แสดงร้อยละนิสิตใหม่ จำแนกตามภาคที่อยู่ปัจจุบันของนิสิตและกลุ่มสาขาวิชา ปีการศึกษา 2562

เมื่อพิจารณาเป็นคณะ พบว่า คณะวิศวกรรมศาสตร์ และคณะอุตสาหกรรมเกษตรและชีวภาพ นิสิตใหม่มีภูมิลำเนาปัจจุบันอยู่ในภาคใต้ ร้อยละ 100 ส่วนคณะมนุษยศาสตร์และสังคมศาสตร์ คณะเศรษฐศาสตร์และบริหารธุรกิจ คณะศิลปกรรมศาสตร์ คณะศึกษาศาสตร์ คณะนิติศาสตร์ วิทยาลัยการจัดการเพื่อการพัฒนา คณะวิทยาการสุขภาพและการกีฬา คณะพยาบาลศาสตร์ คณะวิทยาศาสตร์ และคณะเทคโนโลยีและการพัฒนาชุมชนส่วนใหญ่มีภูมิลำเนาปัจจุบันอยู่ในภาคใต้ ร้อยละ 96.93, 97.96, 94.41, 97.93, 97.15, 96.74, 99.44, 94.23, 97.97 และ 99.07 ตามลำดับ

11. กิจกรรมที่เคยปฏิบัติก่อนเข้าศึกษา โดยรวมนิสิตใหม่เคยปฏิบัติกิจกรรมด้านกีฬา ร้อยละ 27.55 รองลงมาเคยปฏิบัติกิจกรรมด้านวิชาการ ร้อยละ 15.04 ดังแสดงตามแผนภูมิ ได้ดังนี้

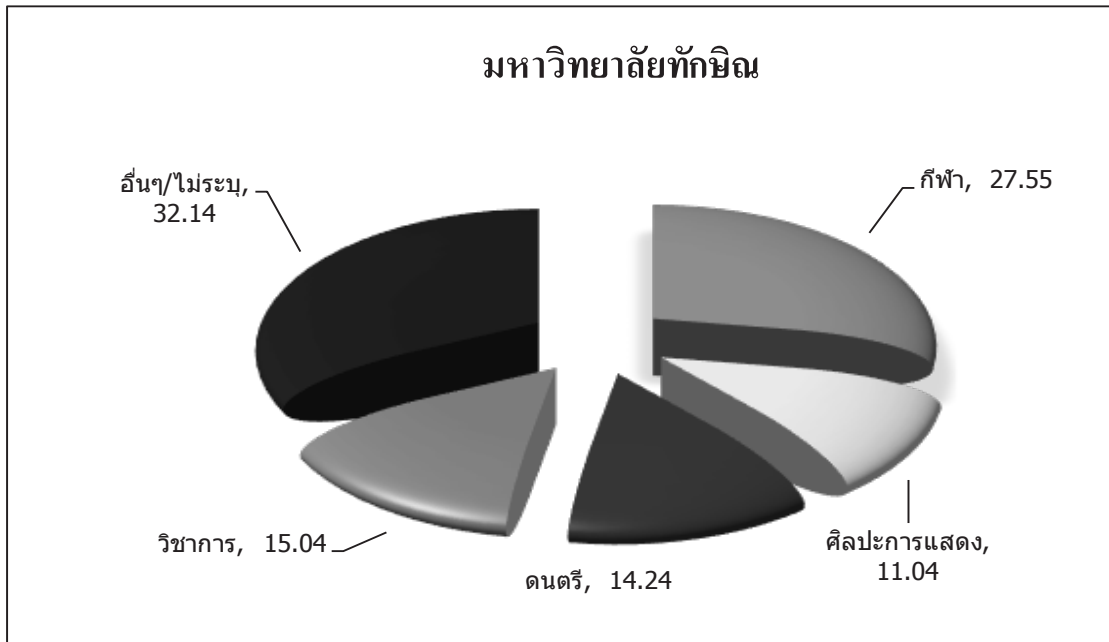

แผนภูมิที่ 26 แสดงร้อยละนิสิตใหม่ จำแนกตามกิจกรรมที่เคยปฏิบัติก่อนเข้าศึกษา ปีการศึกษา 2562

เมื่อจำแนกตามกลุ่มสาขาวิชา พบว่ากลุ่มสาขาวิชามนุษยศาสตร์และสังคมศาสตร์ กลุ่มสาขาวิชาวิทยาศาสตร์และเทคโนโลยี และกลุ่มสาขาวิชาวิทยาศาสตร์สุขภาพ ส่วนใหญ่นิสิตใหม่เคยปฏิบัติกิจกรรมด้านกีฬา ร้อยละ 26.66, 27.80 และ 38.10 ตามลำดับ ดังแสดงตามแผนภูมิได้ดังนี้

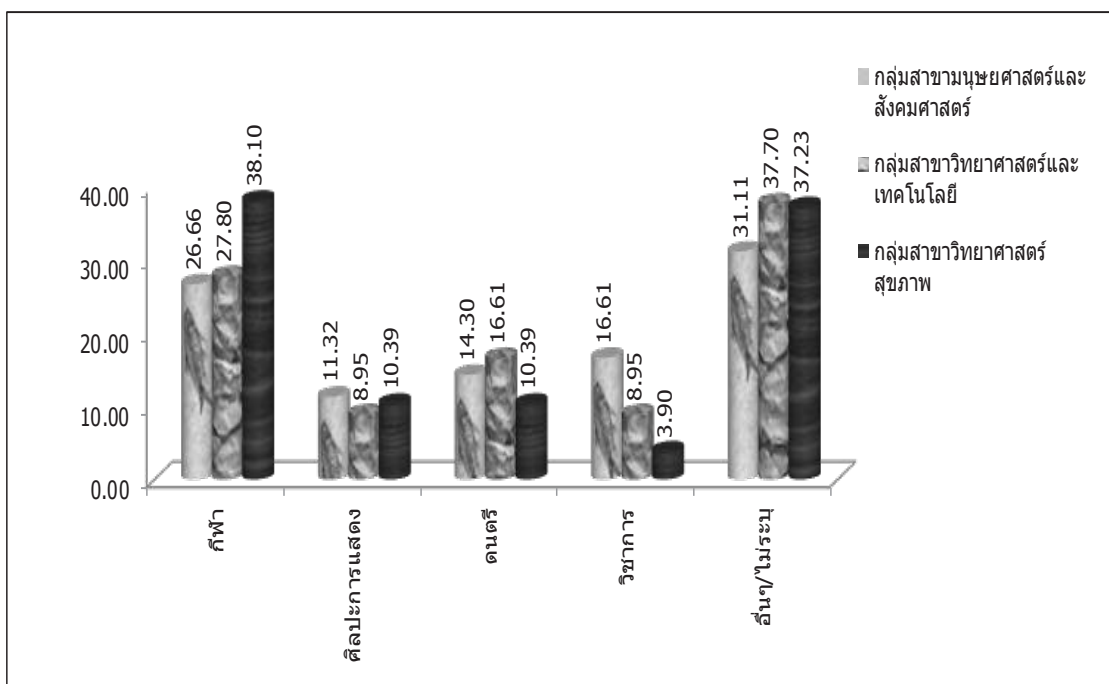

แผนภูมิที่ 27 แสดงร้อยละนิสิตใหม่ จำแนกตามกิจกรรมที่เคยปฏิบัติก่อนเข้าศึกษาและกลุ่มสาขาวิชา ปีการศึกษา 2562

เมื่อพิจารณาเป็นคณะ พบว่าคณะเศรษฐศาสตร์และบริหารธุรกิจ คณะศึกษาศาสตร์ คณะนิติศาสตร์ วิทยาลัยการจัดการเพื่อการพัฒนา คณะวิทยาการสุขภาพและการกีฬา คณะพยาบาลศาสตร์ คณะวิทยาศาสตร์ คณะเทคโนโลยีและการพัฒนาชุมชน และคณะวิศวกรรมศาสตร์ ส่วนใหญ่นิสิตใหม่เคยปฏิบัติกิจกรรมด้านกีฬา ร้อยละ 26.16, 28.70, 35.83, 43.26, 19.23, 28.368, 28.04, 33.33 และ 17.86 ตามลำดับ คณะมนุษยศาสตร์และสังคมศาสตร์ ส่วนใหญ่นิสิตใหม่เคยปฏิบัติกิจกรรมทางด้านวิชาการ ร้อยละ 36.29 ส่วนคณะศิลปกรรมศาสตร์ และคณะอุตสาหกรรมเกษตรและชีวภาพ ส่วนใหญ่นิสิตใหม่เคยปฏิบัติกิจกรรมทางด้านดนตรี ร้อยละ 50.28 และ 17.86

ส่วนที่ 2 สถานภาพด้านการศึกษาเกี่ยวกับนิสิตใหม่

1. ระดับการศึกษาก่อนเข้ามหาวิทยาลัยทักษิณ โดยรวมนิสิตใหม่จบชั้นมัธยมศึกษาตอนปลาย ร้อยละ 95.67 ดังแสดงตามแผนภูมิดังนี้

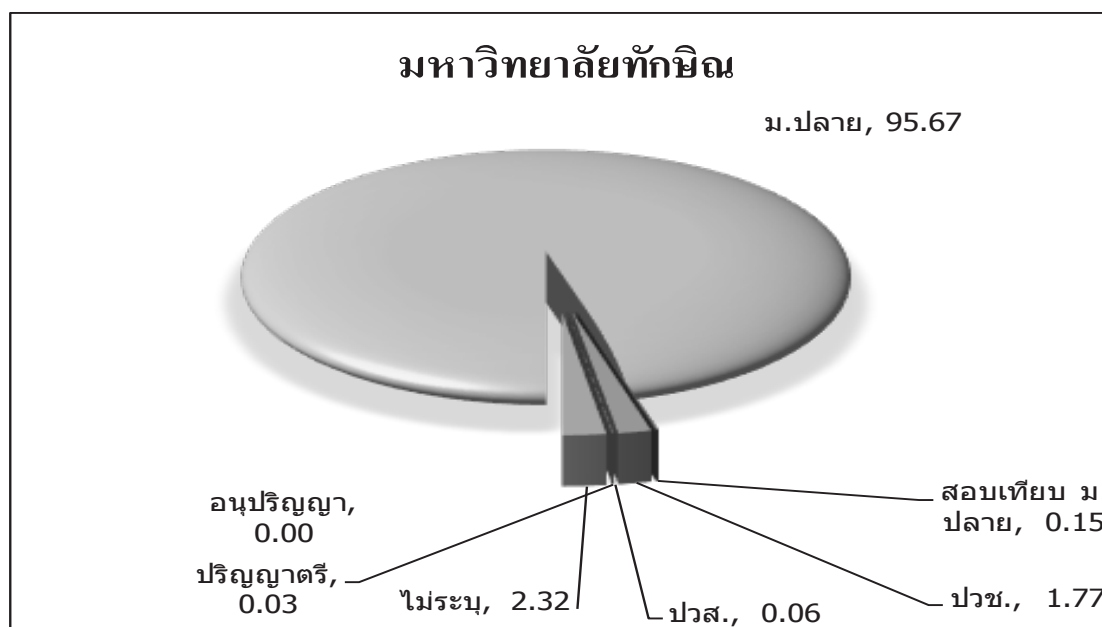

แผนภูมิที่ 28 แสดงร้อยละนิสิตใหม่ จำแนกตามระดับการศึกษา ก่อนเข้ามหาวิทยาลัยทักษิณ ปีการศึกษา 2562

เมื่อจำแนกตามกลุ่มสาขาวิชา พบว่า กลุ่มสาขาวิชาวิทยาศาสตร์สุขภาพ นิสิตใหม่จบชั้นมัธยมศึกษาตอนปลาย ร้อยละ 100.00 ส่วนกลุ่มสาขาวิชามนุษยศาสตร์และสังคมศาสตร์ และกลุ่มสาขาวิชาวิทยาศาสตร์และเทคโนโลยีส่วนใหญ่ นิสิตใหม่จบชั้นมัธยมศึกษาตอนปลาย ร้อยละ 94.88 และ 99.68 ตามลำดับ ดังแสดงตามแผนภูมิได้ดังนี้

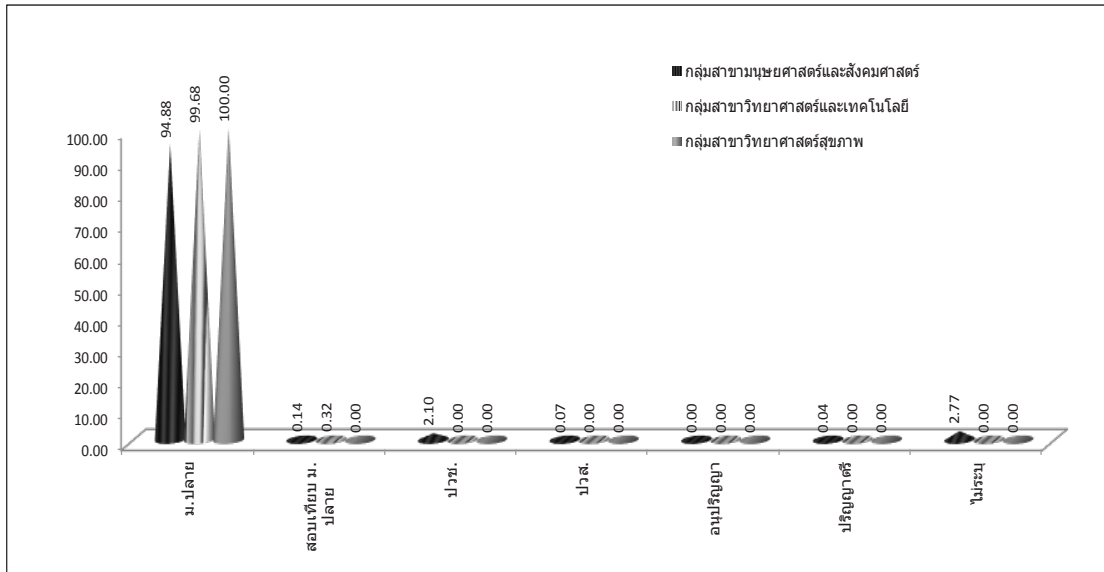

แผนภูมิที่ 29 แสดงร้อยละนิสิตใหม่ จำแนกตามระดับการศึกษา ก่อนเข้ามหาวิทยาลัย ทักษิณ และกลุ่มสาขาวิชา ปีการศึกษา 2562

เมื่อพิจารณาเป็นคณะ พบว่าคณะวิทยาการสุขภาพและการกีฬา คณะพยาบาลศาสตร์ คณะวิทยาศาสตร์ คณะวิศวกรรมศาสตร์ และคณะอุตสาหกรรมเกษตรและชีวภาพ มีนิสิตใหม่จบชั้นมัธยมศึกษาตอนปลาย ร้อยละ 100 ส่วนคณะมนุษยศาสตร์และสังคมศาสตร์ คณะเศรษฐศาสตร์ และบริหารธุรกิจ คณะศิลปกรรมศาสตร์ คณะศึกษาศาสตร์ คณะนิติศาสตร์ วิทยาลัยการจัดการ เพื่อการพัฒนา และคณะเทคโนโลยีและการพัฒนาชุมชน ส่วนใหญ่นิสิตใหม่จบชั้นมัธยมศึกษาตอนปลาย ร้อยละ 93.71, 96.66, 77.65, 98.22, 95.54, 96.28 และ 99.07 ตามลำดับ

2. ภาคที่สำเร็จการศึกษา โดยรวมนิสิตใหม่สำเร็จการศึกษามาจากภาคใต้ ร้อยละ 94.03 ดังแสดงตามแผนภูมิดังนี้

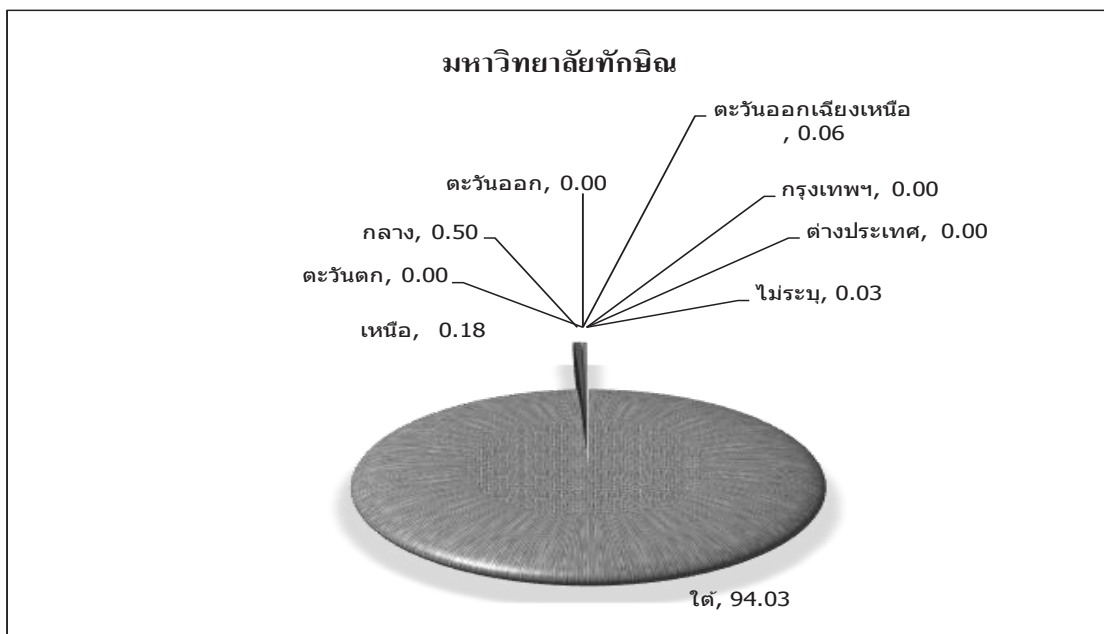

แผนภูมิที่ 30 แสดงร้อยละนิสิตใหม่ จำแนกตามภาคที่สำเร็จการศึกษา ปีการศึกษา 2562

เมื่อจำแนกตามกลุ่มสาขาวิชา พบว่ากลุ่มสาขาวิชามนุษยศาสตร์และสังคมศาสตร์ กลุ่มสาขาวิชาวิทยาศาสตร์และเทคโนโลยี และกลุ่มสาขาวิชาวิทยาศาสตร์สุขภาพ ส่วนใหญ่นิสิตใหม่สำเร็จการศึกษามาจากภาคใต้ ร้อยละ 99.23, 100.00 และ 98.27 ตามลำดับ ดังแสดงตามแผนภูมิได้ดังนี้

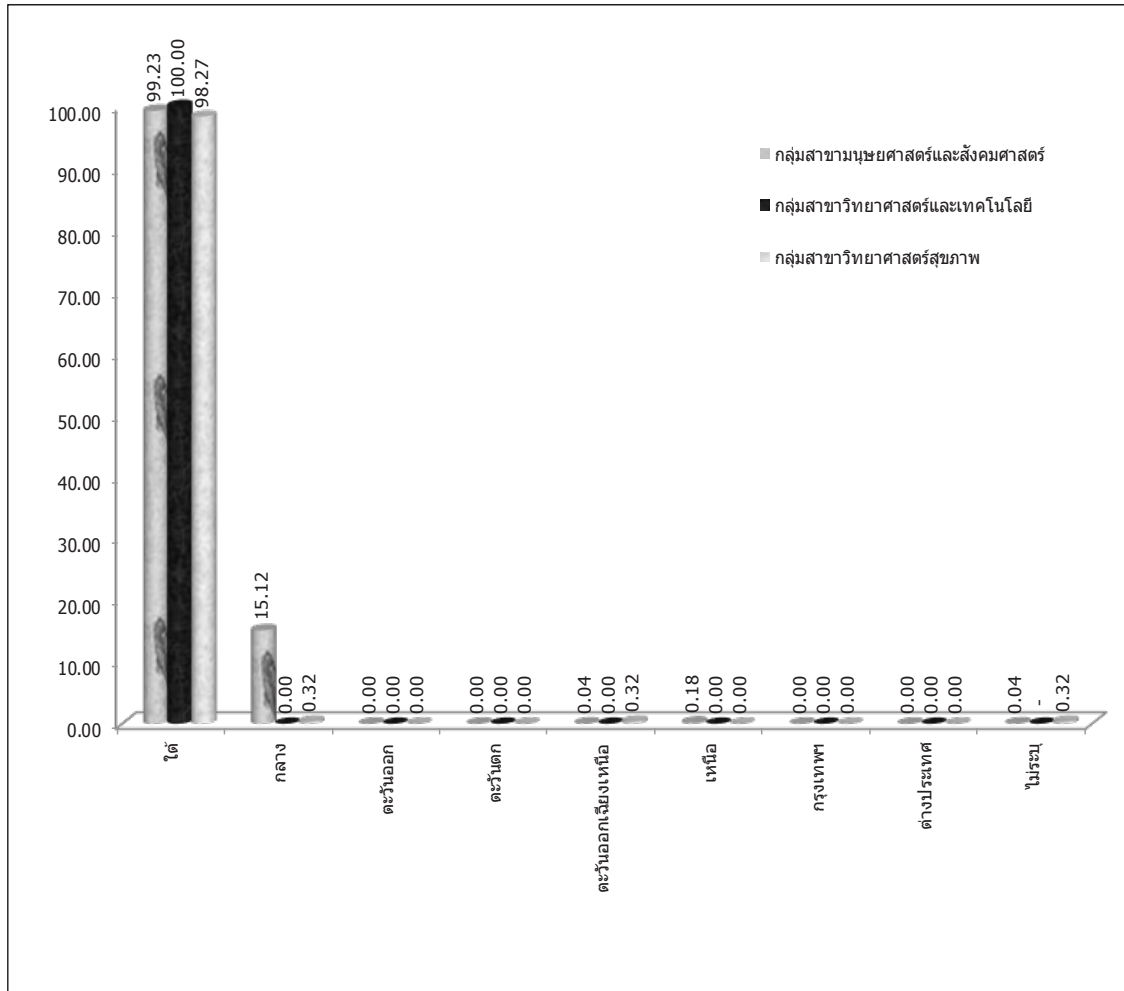

แผนภูมิที่ 31 แสดงร้อยละนิสิตใหม่ จำแนกตามภาคที่สำเร็จการศึกษาและกลุ่มสาขาวิชา ปีการศึกษา 2562

เมื่อพิจารณาเป็นคณะ พบว่าคณะมนุษยศาสตร์และสังคมศาสตร์ คณะเศรษฐศาสตร์และบริหารธุรกิจ คณะศิลปกรรมศาสตร์ คณะศึกษาศาสตร์ คณะนิติศาสตร์ วิทยาลัยการจัดการเพื่อการพัฒนา คณะวิทยาการสุขภาพและการกีฬา คณะพยาบาลศาสตร์ คณะวิทยาศาสตร์ คณะเทคโนโลยีและการพัฒนาชุมชน คณะวิศวกรรมศาสตร์ และคณะอุตสาหกรรมเกษตรและชีวภาพ ส่วนใหญ่นิสิตใหม่ สำเร็จการศึกษามาจากภาคใต้ ร้อยละ 99.56, 99.63, 99.44, 98.96, 98.93, 98.60, 98.88, 96.15, 100.00, 100.00, 100.00 และ 100.00 ตามลำดับ

3. เกรดเฉลี่ย โดยรวมนิสิตใหม่ได้เกรดเฉลี่ยระหว่าง 2.01 – 3.00 ร้อยละ 54.06 รองลงมาได้เกรดเฉลี่ยระหว่าง 3.01 – 4.00 ร้อยละ 44.44 ดังแสดงตามแผนภูมิดังนี้

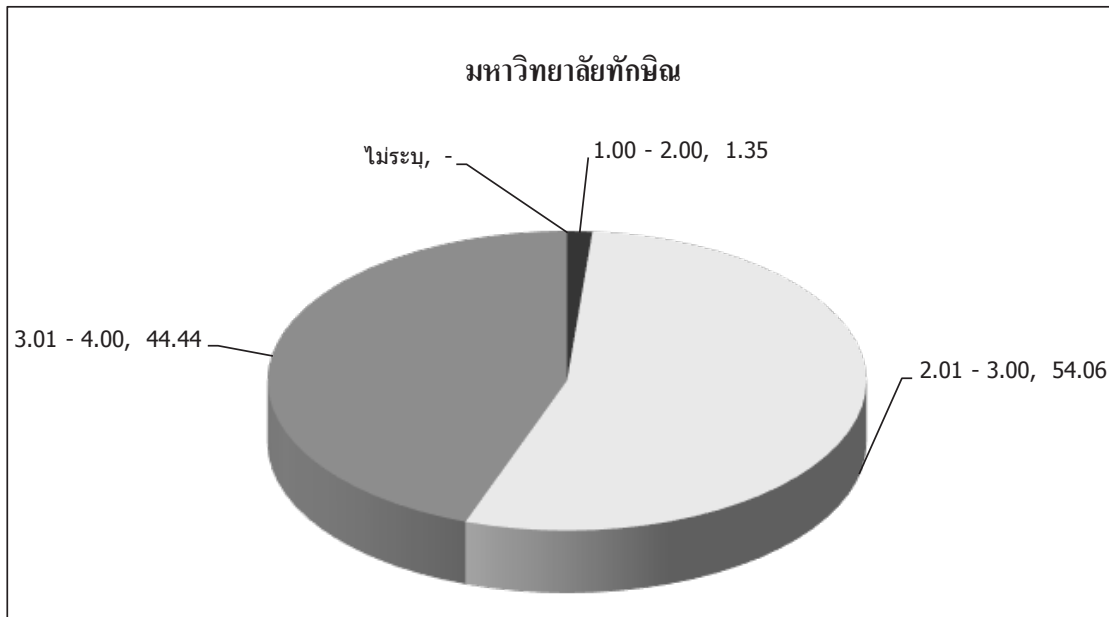

แผนภูมิที่ 32 แสดงร้อยละนิสิตใหม่ จำแนกตามเกรดเฉลี่ย ปีการศึกษา 2562

เมื่อเปรียบเทียบกับปีการศึกษา 2562 พบว่า ปีการศึกษา 2562 ส่วนใหญ่นิสิตใหม่ได้เกรดเฉลี่ย ระหว่าง 2.01 – 3.00 มากกว่าปีการศึกษา 2561 จำนวน 3 คน รองลงมาได้เกรดเฉลี่ย ระหว่าง 3.01 – 4.00 มากกว่าปีการศึกษา 2561 จำนวน 96 คน ดังแสดงตามแผนภูมิได้ดังนี้

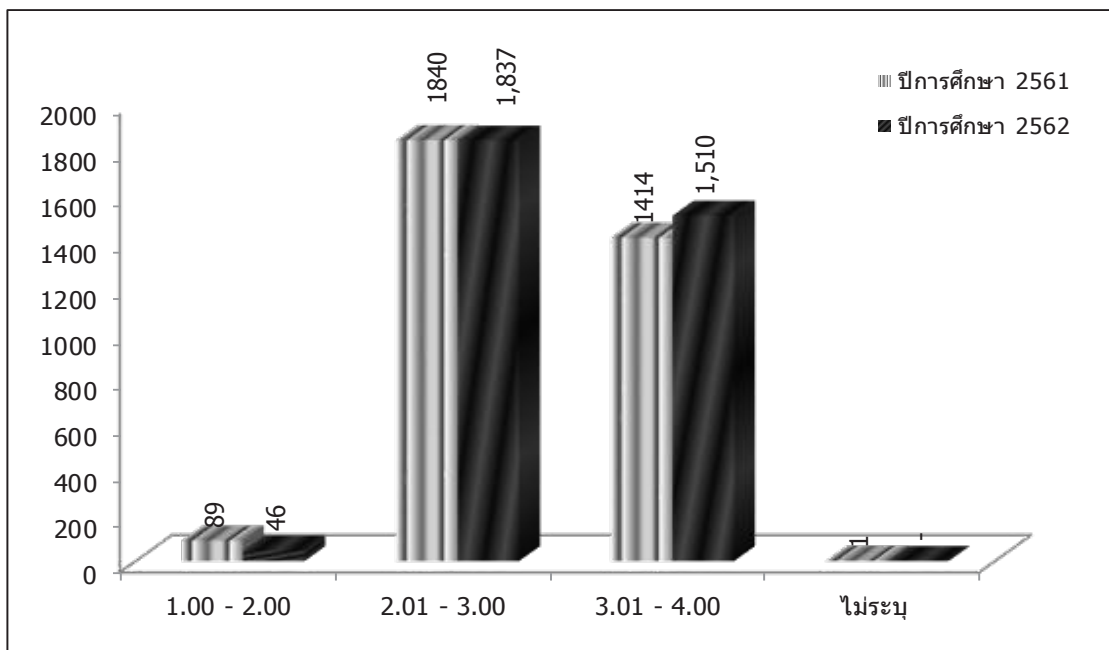

แผนภูมิที่ 33 แสดงจำนวนนิสิตใหม่ จำแนกตามเกรดเฉลี่ยและปีการศึกษา

เมื่อจำแนกตามกลุ่มสาขาวิชา พบว่ากลุ่มสาขาวิชามนุษยศาสตร์และสังคมศาสตร์ กลุ่มสาขาวิชาวิทยาศาสตร์และเทคโนโลยี และกลุ่มสาขาวิชาวิทยาศาสตร์สุขภาพ ส่วนใหญ่ นิสิตใหม่ ได้เกรดเฉลี่ยระหว่าง 2.01 – 3.00 ร้อยละ 54.34, 62.94 และ 38.53 ตามลำดับดังแสดงตามแผนภูมิได้ดังนี้

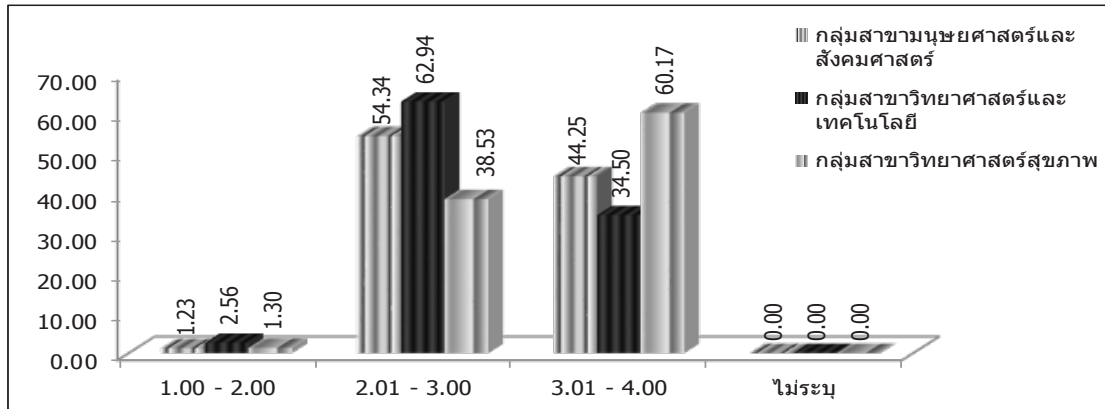

แผนภูมิที่ 34 แสดงร้อยละนิสิตใหม่ จำแนกตามเกรดเฉลี่ยและกลุ่มสาขาวิชา ปีการศึกษา 2562

เมื่อพิจารณาเป็นคณะ พบว่าคณะมนุษยศาสตร์และสังคมศาสตร์ คณะเศรษฐศาสตร์และบริหารธุรกิจ คณะศิลปกรรมศาสตร์ คณะนิติศาสตร์ วิทยาลัยการจัดการเพื่อการพัฒนา คณะวิทยาการสุขภาพและการกีฬา คณะเทคโนโลยีและการพัฒนาชุมชน คณะวิศวกรรมศาสตร์ และคณะอุตสาหกรรมเกษตรและชีวภาพ ส่วนใหญ่นิสิตใหม่มีเกรดเฉลี่ยระหว่าง 2.01 – 3.00 ร้อยละ 52.78, 67.53, 61.32, 66.51, 56.08, 73.83, 56.67 และ 64.29 ตามลำดับ ส่วนคณะศึกษาศาสตร์ คณะวิทยาศาสตร์ และคณะพยาบาลศาสตร์ ส่วนใหญ่นิสิตใหม่มีเกรดเฉลี่ยระหว่าง 3.01 – 4.00 ร้อยละ 66.12, 52.51 และ 86.54

4. แหล่งทุนอุดหนุนการศึกษา โดยรวมนิสิตใหม่ได้รับอุปการะด้านการเงินจากบิดามารดา ร้อยละ 97.88 รองลงมาด้านการเงินจากผู้อุปการะคุณ ร้อยละ 0.29 และได้รับอุปการะด้านการเงินจากการทำงาน ร้อยละ 0.32 ดังแสดงตามแผนภูมิได้ดังนี้

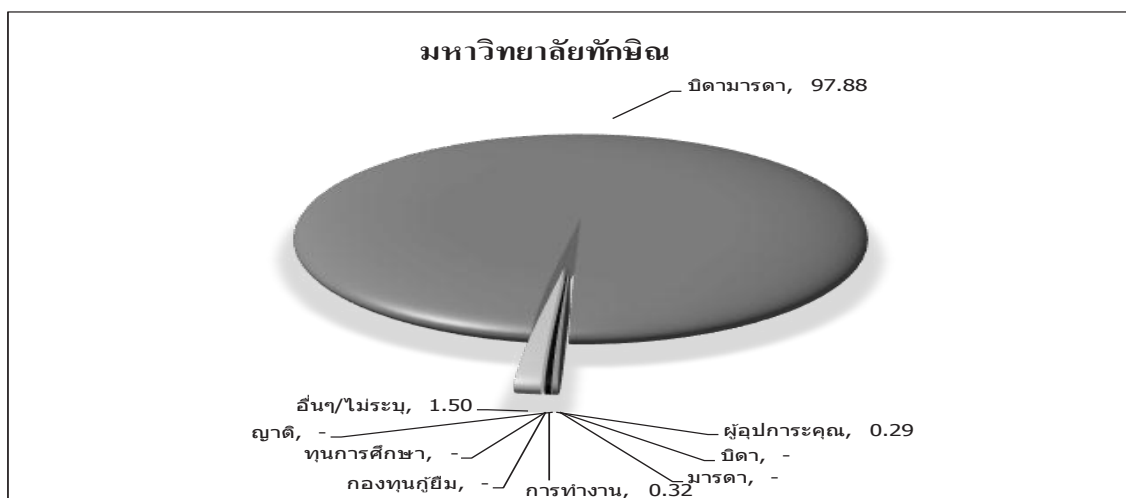

แผนภูมิที่ 35 แสดงร้อยละนิสิตใหม่ จำแนกตามแหล่งทุนอุดหนุนการศึกษา ปีการศึกษา 2562

เมื่อเปรียบเทียบกับปีการศึกษา 2562 พบว่า ปีการศึกษา 2562 ส่วนใหญ่นิสิตใหม่ได้รับอุปการะด้านการเงินจากบิดามารดา มากกว่าปีการศึกษา 2561 จำนวน 773 คน รองลงมาได้รับอุปการะด้านการเงินจากผู้อุปการะคุณ น้อยกว่าปีการศึกษา 2561 จำนวน 23 คน และได้รับอุปการะด้านการเงินจากการทำงาน น้อยกว่าปีการศึกษา 2561 จำนวน 10 คน ดังแสดงตามแผนภูมิได้ดังนี้

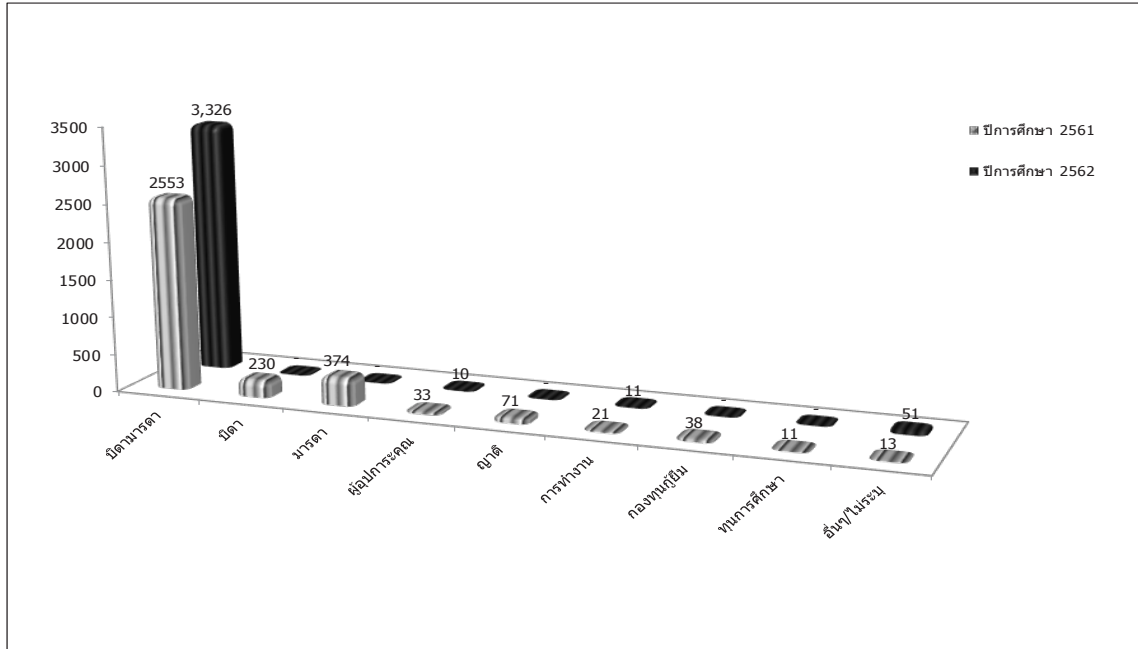

แผนภูมิที่ 36 แสดงจำนวนนิสิตใหม่ จำแนกตามแหล่งทุนอุดหนุนการศึกษาและปีการศึกษา

เมื่อจำแนกตามกลุ่มสาขาวิชา พบว่ากลุ่มสาขาวิชามนุษยศาสตร์และสังคมศาสตร์ กลุ่มสาขาวิชาวิทยาศาสตร์และเทคโนโลยี และกลุ่มสาขาวิชาวิทยาศาสตร์สุขภาพ ส่วนใหญ่นิสิตใหม่ได้รับอุปการะด้านการเงินจากบิดามารดา ร้อยละ 97.65, 98.72 และ 99.57 ตามลำดับ ดังแสดงตามแผนภูมิได้ดังนี้

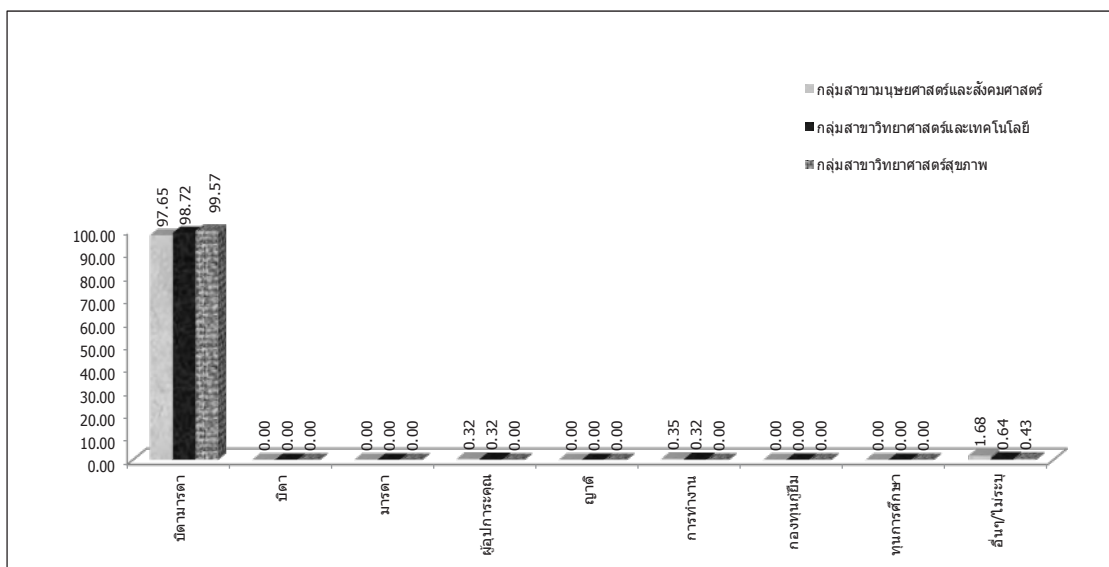

แผนภูมิที่ 37 แสดงร้อยละนิสิตใหม่ จำแนกตามแหล่งทุนอุดหนุนการศึกษาและกลุ่มสาขาวิชา ปีการศึกษา 2562

เมื่อพิจารณาเป็นคณะ พบว่าคณะมนุษยศาสตร์และสังคมศาสตร์ คณะเศรษฐศาสตร์และบริหารธุรกิจ คณะศิลปกรรมศาสตร์ คณะศึกษาศาสตร์ คณะนิติศาสตร์ วิทยาลัยการจัดการเพื่อการพัฒนา คณะวิทยาการสุขภาพและการกีฬา คณะพยาบาลศาสตร์ คณะวิทยาศาสตร์ คณะเทคโนโลยีและการพัฒนาชุมชน คณะวิศวกรรมศาสตร์ และคณะอุตสาหกรรมเกษตรและชีวภาพ ส่วนใหญ่นิสิตใหม่ได้รับอุปการะด้านการเงินจากบิดามารดา ร้อยละ 100.00, 96.47, 93.52, 98.52, 96.43, 96.74, 99.44, 100.00, 99.32, 97.20, 100.00, และ 100.00 ตามลำดับ

ส่วนที่ 3 สถานภาพเกี่ยวกับครอบครัวของนิสิตใหม่

1. สถานภาพการสมรสของบิดามารดา โดยรวมสถานภาพการสมรสของบิดามารดาของนิสิตใหม่อยู่ด้วยกัน ร้อยละ 70.62 ดังแสดงตามแผนภูมิได้ดังนี้

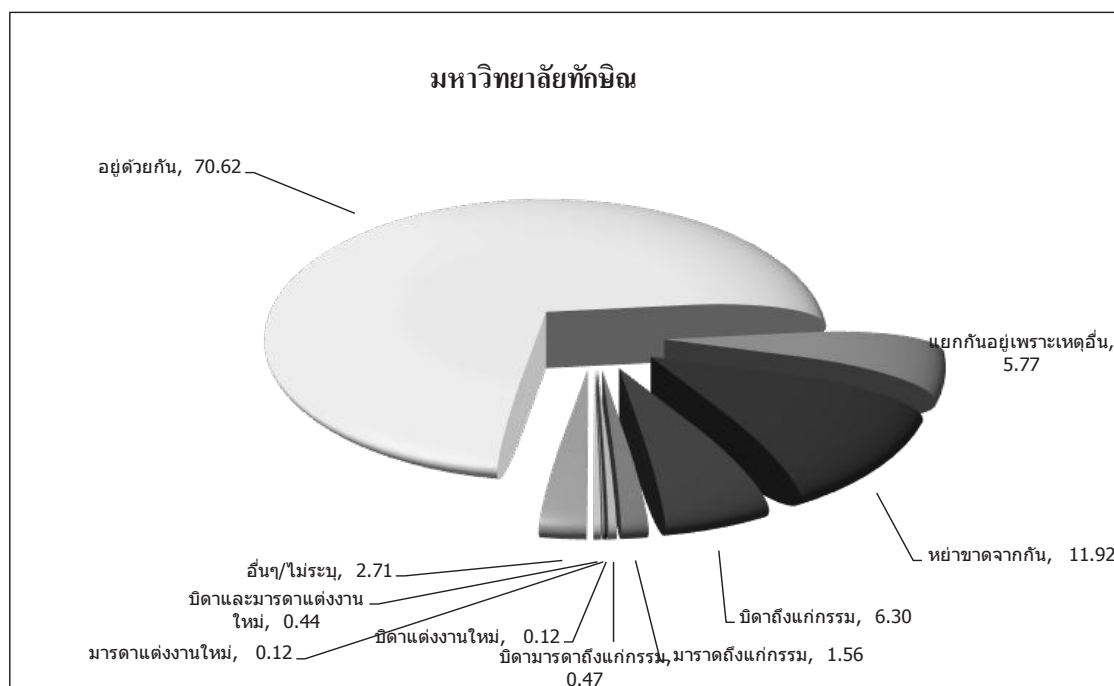

แผนภูมิที่ 38 แสดงร้อยละนิสิตใหม่ จำแนกตามสถานภาพการสมรสของบิดามารดา ปีการศึกษา 2562

เมื่อจำแนกตามกลุ่มสาขาวิชา พบว่ากลุ่มสาขาวิชามนุษยศาสตร์และสังคมศาสตร์ กลุ่มสาขาวิชาวิทยาศาสตร์และเทคโนโลยี และกลุ่มสาขาวิชาวิทยาศาสตร์สุขภาพ ส่วนใหญ่สถานภาพการสมรสของบิดามารดาของนิสิตใหม่อยู่ด้วยกัน ร้อยละ 69.52, 75.08 และ 77.92 ตามลำดับ ดังแสดงตามแผนภูมิได้ดังนี้

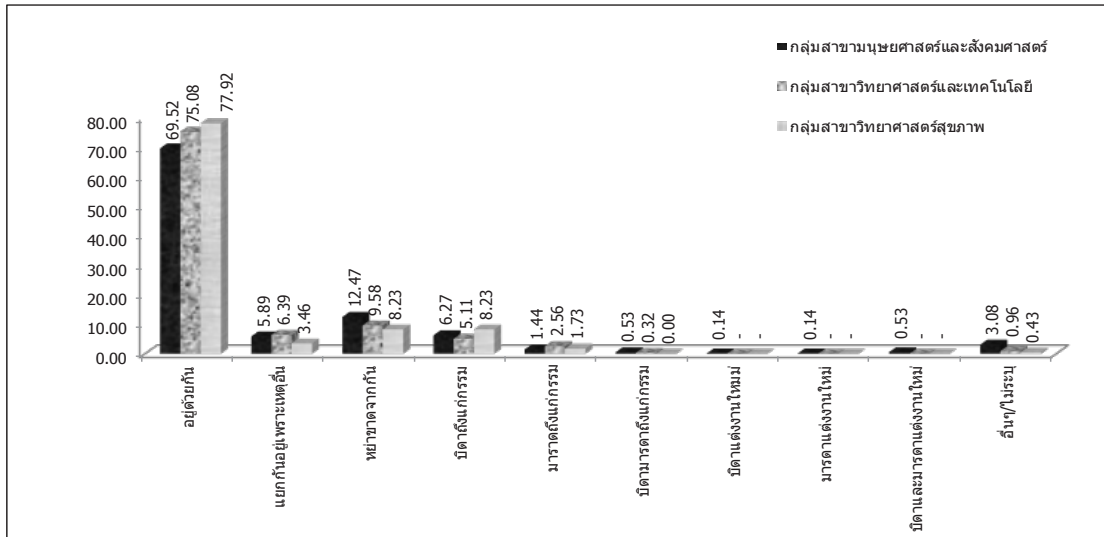

แผนภูมิที่ 39 แสดงร้อยละนิสิตใหม่ จำแนกตามสถานภาพการสมรสของบิดามารดาและกลุ่มสาขาวิชา ปีการศึกษา 2562

เมื่อพิจารณาเป็นคณะ พบว่าคณะมนุษยศาสตร์และสังคมศาสตร์ คณะเศรษฐศาสตร์และบริหารธุรกิจ คณะศิลปกรรมศาสตร์ คณะศึกษาศาสตร์ คณะนิติศาสตร์ วิทยาลัยการจัดการเพื่อการพัฒนา คณะวิทยาการสุขภาพและการกีฬา คณะพยาบาลศาสตร์ คณะวิทยาศาสตร์ คณะเทคโนโลยี และการพัฒนาชุมชน คณะวิศวกรรมศาสตร์ และคณะอุตสาหกรรมเกษตรและชีวภาพ ส่วนใหญ่สถานภาพการสมรสของบิดามารดาของนิสิตใหม่อยู่ด้วยกัน ร้อยละ 63.74, 74.40, 58.10, 75.44, 69.88, 65.58, 80.45, 69.23, 72.30, 78.50, 83.33 และ 67.86 ตามลำดับ

2. ภูมิลำเนา 3 จังหวัดชายแดนใต้ของบิดา เมื่อจำแนกนิสิตใหม่ตามภูมิลำเนา 3 จังหวัดชายแดนใต้ พบว่ามีบิดาของนิสิตใหม่อาศัยอยู่ในภูมิลำเนาดังกล่าว จำแนกเป็นจังหวัดนราธิวาส ร้อยละ 5.24 จังหวัดยะลา ร้อยละ 4.00 และจังหวัดปัตตานี ร้อยละ 4.38 ดังแสดงตามแผนภูมิได้ดังนี้

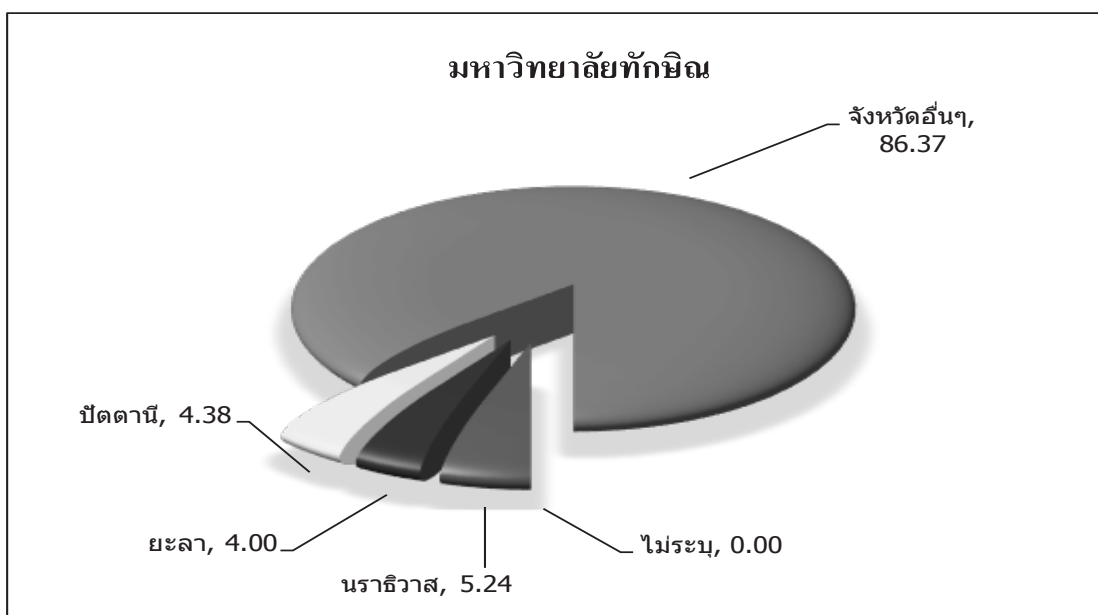

แผนภูมิที่ 40 แสดงร้อยละนิสิตใหม่ จำแนกตามภูมิลำเนา 3 จังหวัดชายแดนใต้ของบิดา ปีการศึกษา 2562

เมื่อจำแนกตามกลุ่มสาขาวิชา พบว่ากลุ่มสาขาวิชามนุษยศาสตร์และสังคมศาสตร์ มีบิดาของนิสิตใหม่อาศัยอยู่ใน 3 จังหวัดชายแดนใต้ มาจากจังหวัดนราธิวาส ร้อยละ 4.41 จังหวัดยะลา ร้อยละ 3.78 และจังหวัดปัตตานี ร้อยละ 3.68 กลุ่มสาขาวิชาวิทยาศาสตร์และเทคโนโลยี มีบิดาของนิสิตใหม่อาศัยอยู่ใน 3 จังหวัดชายแดนใต้ มาจากจังหวัดนราธิวาส ร้อยละ 7.35 จังหวัดยะลา ร้อยละ 4.47 และจังหวัดปัตตานี ร้อยละ 5.43 และกลุ่มสาขาวิชาวิทยาศาสตร์สุขภาพ มีบิดาของนิสิตใหม่อาศัยอยู่ใน 3 จังหวัดชายแดนใต้ มาจากจังหวัดนราธิวาส ร้อยละ 12.55 จังหวัดยะลา ร้อยละ 6.06 และจังหวัดปัตตานี ร้อยละ 11.69 ดังแสดงตามแผนภูมิได้ดังนี้

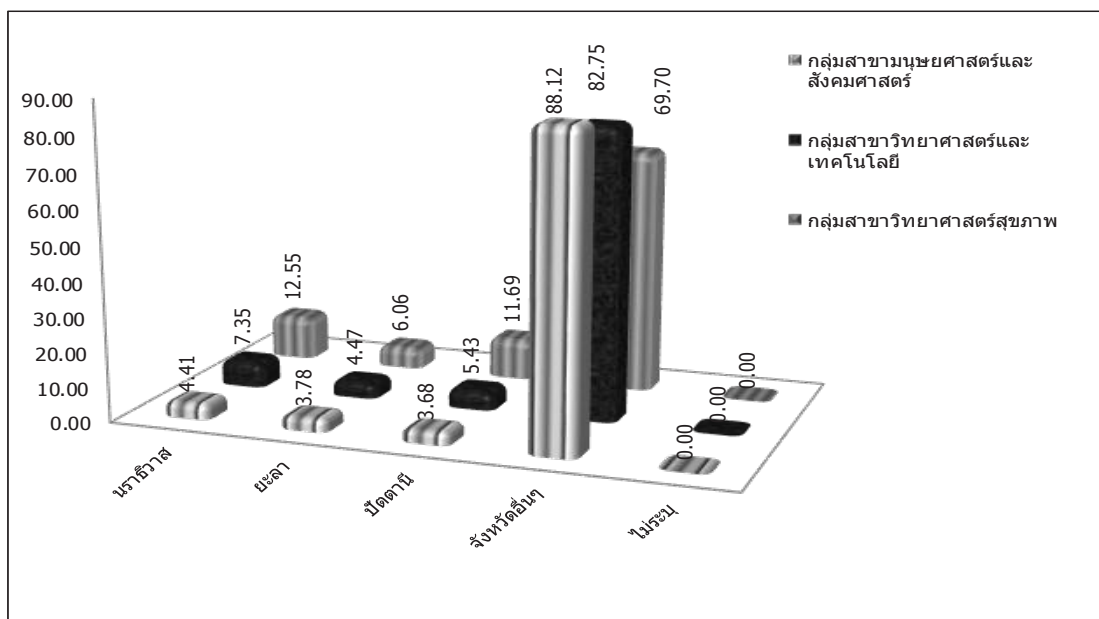

แผนภูมิที่ 41 แสดงร้อยละนิสิตใหม่ จำแนกตามภูมิลำเนา 3 จังหวัดชายแดนใต้ของบิดาและกลุ่มสาขาวิชา ปีการศึกษา 2562

3. ภูมิลำเนา 5 จังหวัดชายแดนใต้ของบิดา เมื่อจำแนกนิสิตใหม่ตามภูมิลำเนา 5 จังหวัดชายแดนใต้ พบว่ามีบิดาของนิสิตใหม่อาศัยอยู่ในภูมิลำเนาดังกล่าว มาจากจังหวัดนราธิวาส ร้อยละ 5.24 จังหวัดยะลา ร้อยละ 4.00 จังหวัดปัตตานี ร้อยละ 4.38 จังหวัดสงขลา ร้อยละ 30.72 และจังหวัดสตูล ร้อยละ 7.09 ดังแสดงตามแผนภูมิได้ดังนี้

มหาวิทยาลัยทักษิณ

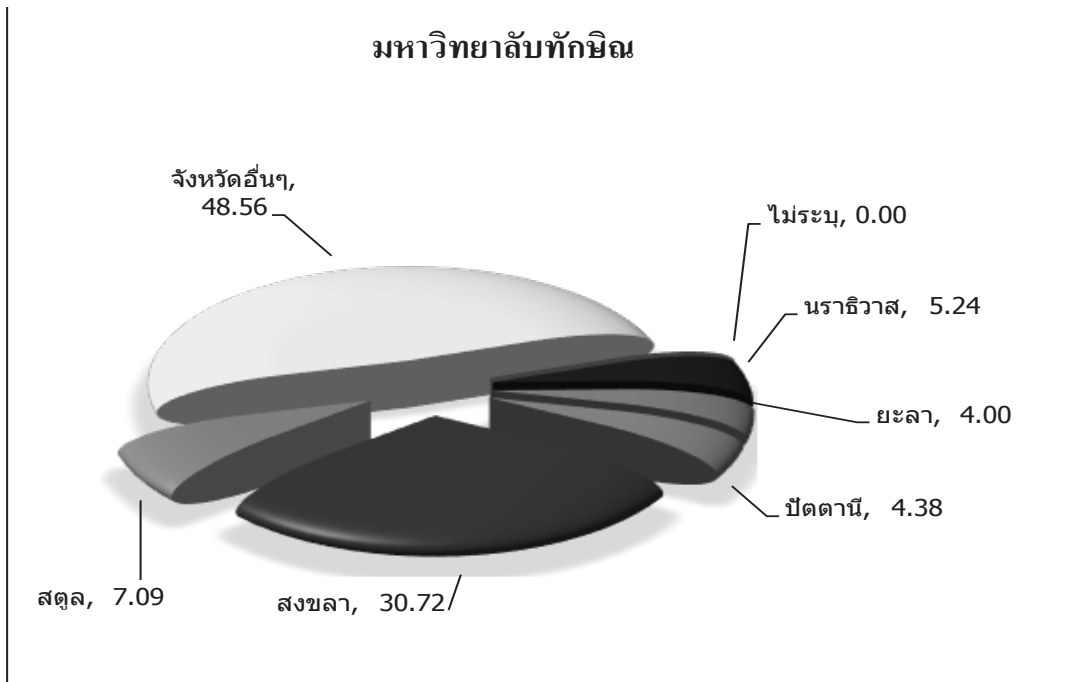

แผนภูมิที่ 42 แสดงร้อยละนิสิตใหม่ จำแนกตามภูมิลำเนา 5 จังหวัดชายแดนใต้ของบิดา ปีการศึกษา 2562

เมื่อจำแนกตามกลุ่มสาขาวิชา พบว่ากลุ่มสาขาวิชามนุษยศาสตร์และสังคมศาสตร์ มีบิดาของนิสิตใหม่อาศัยอยู่ใน 5 จังหวัดชายแดนใต้ มาจากจังหวัดนราธิวาส ร้อยละ 4.41 จังหวัดยะลา ร้อยละ 3.78 จังหวัดปัตตานี ร้อยละ 3.68 จังหวัดสงขลา ร้อยละ 34.34 และจังหวัดสตูล ร้อยละ 7.50 กลุ่มสาขาวิชาวิทยาศาสตร์และเทคโนโลยี มีบิดาของนิสิตใหม่อาศัยอยู่ใน 5 จังหวัดชายแดนใต้ มาจากจังหวัดนราธิวาส ร้อยละ 7.35 จังหวัดยะลา ร้อยละ 4.47 จังหวัดปัตตานี ร้อยละ 5.43 จังหวัดสงขลา ร้อยละ 7.67 และจังหวัดสตูล ร้อยละ 4.79 และกลุ่มสาขาวิชาวิทยาศาสตร์สุขภาพ มีบิดาของนิสิตใหม่อาศัยอยู่ใน 5 จังหวัดชายแดนใต้ มาจากจังหวัดนราธิวาส ร้อยละ 12.55 จังหวัดยะลา ร้อยละ 6.06 จังหวัดปัตตานี ร้อยละ 11.69 จังหวัดสงขลา ร้อยละ 17.32 และจังหวัดสตูล ร้อยละ 5.19 ดังแสดงตามแผนภูมิได้ดังนี้

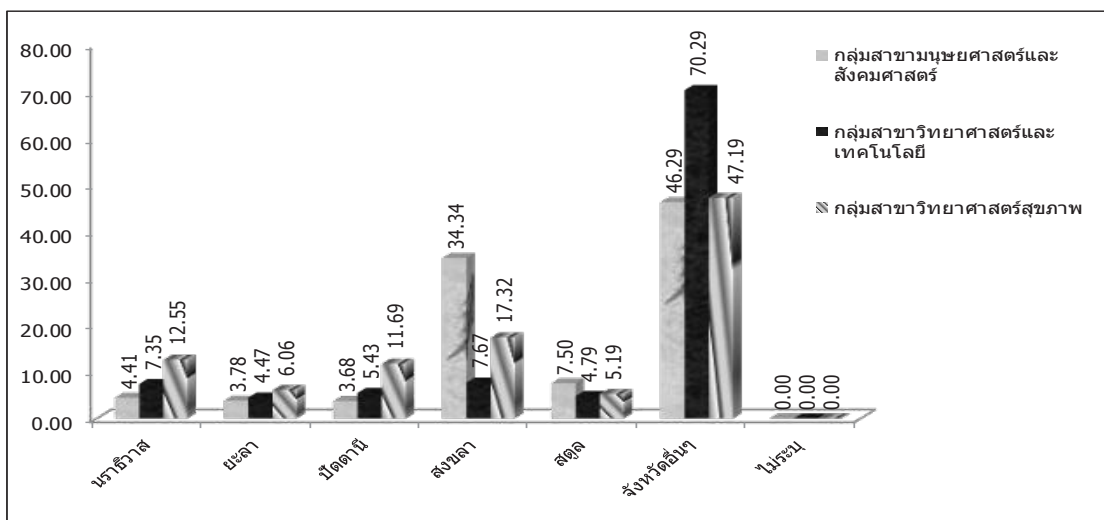

แผนภูมิที่ 43 แสดงร้อยละนิสิตใหม่ จำแนกตามภูมิลำเนา 5 จังหวัดชายแดนใต้ของบิดาและกลุ่มสาขาวิชา ปีการศึกษา 2562

4. ภาคที่เกิดของบิดา โดยรวมบิดาของนิสิตใหม่มีภูมิลำเนาเดิมมาจากภาคใต้ ร้อยละ 95.09 ดังแสดงตามแผนภูมิได้ดังนี้

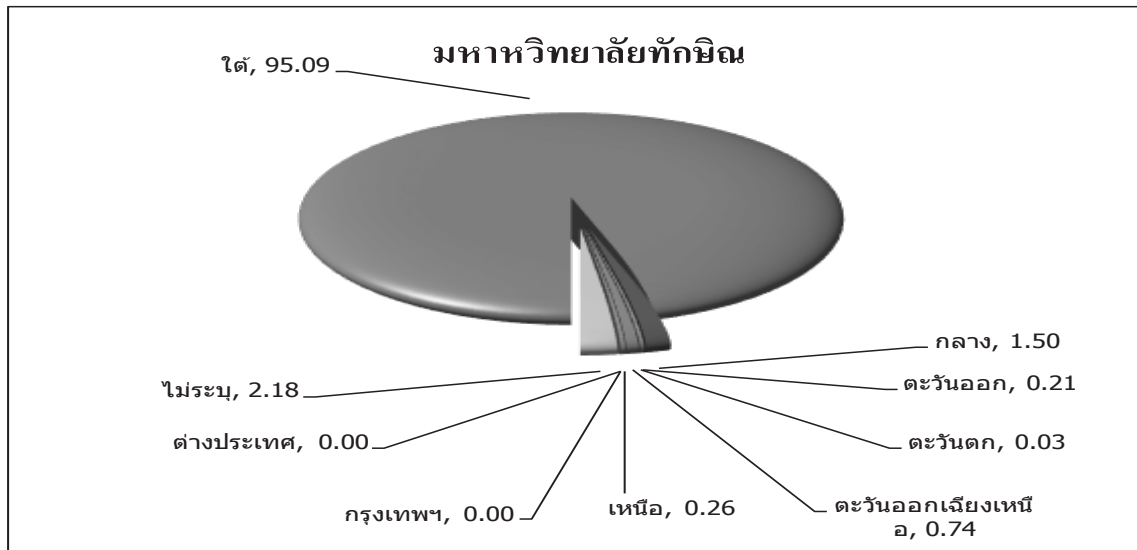

แผนภูมิที่ 44 แสดงร้อยละนิสิตใหม่ จำแนกตามภูมิลำเนาเดิมของบิดา ปีการศึกษา 2562

เมื่อจำแนกตามกลุ่มสาขาวิชา พบว่ากลุ่มสาขาวิชามนุษยศาสตร์และสังคมศาสตร์ กลุ่มสาขาวิชาวิทยาศาสตร์และเทคโนโลยี และกลุ่มสาขาวิชาวิทยาศาสตร์สุขภาพ ส่วนใหญ่ บิดาของนิสิตใหม่มีภูมิลำเนาเดิมมาจากภาคใต้ ร้อยละ 94.71, 96.81 และ 97.46 ตามลำดับ

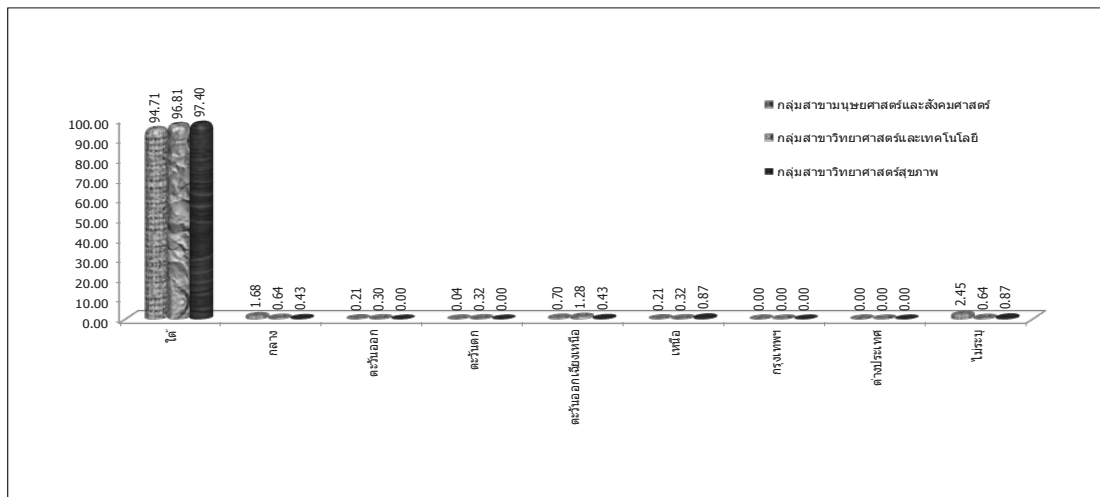

แผนภูมิที่ 45 แสดงร้อยละนิสิตใหม่ จำแนกตามภูมิลำเนาเดิมของบิดาและกลุ่มสาขาวิชา ปีการศึกษา 2562

เมื่อพิจารณาเป็นคณะ พบว่าคณะมนุษยศาสตร์และสังคมศาสตร์ คณะเศรษฐศาสตร์และบริหารธุรกิจ คณะศิลปกรรมศาสตร์ คณะศึกษาศาสตร์ คณะนิติศาสตร์ วิทยาลัยการจัดการเพื่อการพัฒนา คณะวิทยาการสุขภาพและการกีฬา คณะพยาบาลศาสตร์ คณะวิทยาศาสตร์ คณะเทคโนโลยี และการพัฒนาชุมชน คณะวิศวกรรมศาสตร์ และคณะอุตสาหกรรมเกษตรและชีวภาพ ส่วนใหญ่บิดาของนิสิตใหม่มีภูมิลำเนาเดิมมาจากภาคใต้ ร้อยละ 94.15, 94.62, 92.18, 95.41, 94.83, 96.28, 98.88, 92.31, 95.27, 98.13, 100.00 และ 96.43 ตามลำดับ

5. วุฒิกการศึกษาสูงสุดของบิดา โดยรวมบิดาของนิสิตใหม่มีวุฒิกการศึกษาสูงสุดระดับมัธยมตอนต้น ร้อยละ 51.68 รองลงมามีวุฒิกการศึกษาสูงสุดระดับมัธยมปลาย 20.04 และมีวุฒิกการศึกษาสูงสุดระดับปริญญาตรี ร้อยละ 10.80 ดังแสดงตามแผนภูมิได้ดังนี้

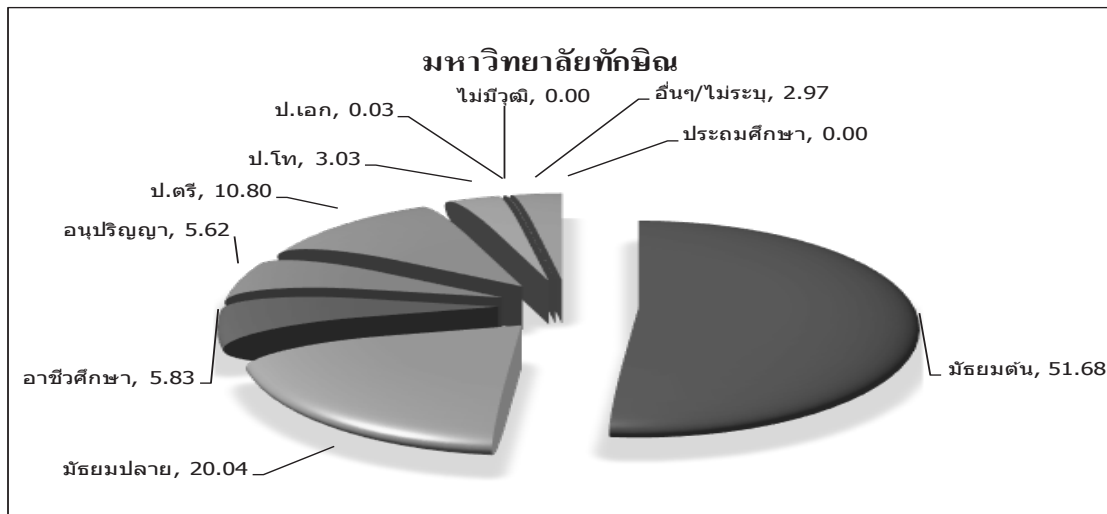

แผนภูมิที่ 46 แสดงร้อยละนิสิตใหม่ จำแนกตามวุฒิกการศึกษาสูงสุดของบิดา ปีการศึกษา 2562

เมื่อจำแนกตามกลุ่มสาขาวิชา พบว่ากลุ่มสาขาวิชามนุษยศาสตร์และสังคมศาสตร์ กลุ่มสาขาวิชาวิทยาศาสตร์และเทคโนโลยี และกลุ่มสาขาวิชาวิทยาศาสตร์สุขภาพ ส่วนใหญ่ บิดาของนิสิตใหม่มีวุฒิกการศึกษาสูงสุดระดับมัธยมศึกษาตอนต้น ร้อยละ 49.61, 58.79 และ 67.53 ตามลำดับ ดังแสดงตามแผนภูมิได้ดังนี้

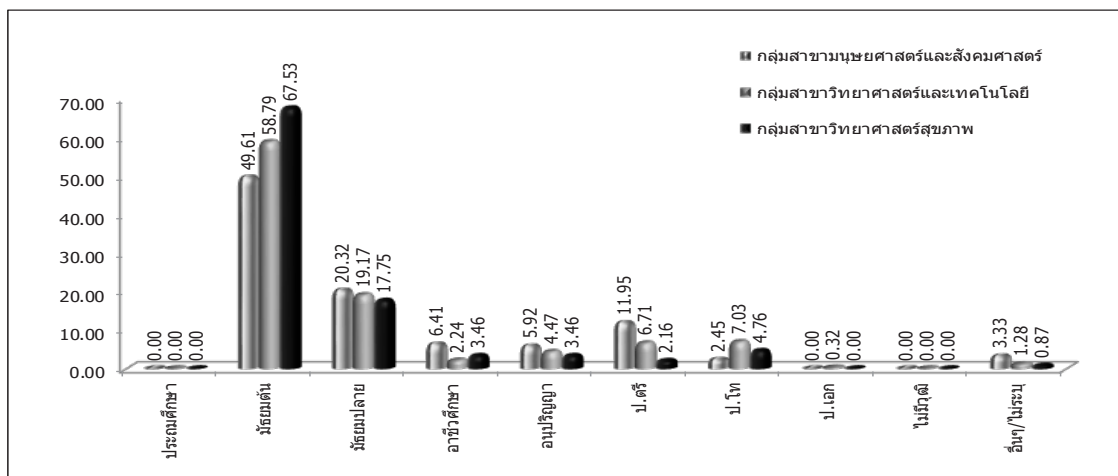

แผนภูมิที่ 47 แสดงร้อยละนิสิตใหม่ จำแนกตามวุฒิกการศึกษาสูงสุดของบิดาและกลุ่มสาขาวิชา ปีการศึกษา 2562

เมื่อพิจารณาเป็นคณะ พบว่าคณะมนุษยศาสตร์และสังคมศาสตร์ คณะเศรษฐศาสตร์และบริหารธุรกิจ คณะศิลปกรรมศาสตร์ คณะศึกษาศาสตร์ คณะนิติศาสตร์ วิทยาลัยการจัดการเพื่อการพัฒนา คณะวิทยาการสุขภาพและการกีฬา คณะพยาบาลศาสตร์ คณะวิทยาศาสตร์ คณะเทคโนโลยี และการพัฒนาชุมชน คณะวิศวกรรมศาสตร์ และคณะอุตสาหกรรมเกษตรและชีวภาพ ส่วนใหญ่บิดาของนิสิตใหม่มีวุฒิกการศึกษาสูงสุดระดับประถมศึกษา ร้อยละ 52.19, 54.55, 47.49, 46.30, 45.28, 52.56, 69.23, 55.41, 61.68, 56.67, 56.67 และ 67.86 ตามลำดับ

6. อาชีพหลักของบิดา โดยรวมบิดาของนิสิตใหม่ประกอบอาชีพค้าขายหรือธุรกิจส่วนตัวหรืออาชีพอิสระหรือรับจ้าง ร้อยละ 28.72 รองลงมา ประกอบอาชีพการเกษตรหรือการประมง ร้อยละ 26.40 และประกอบอาชีพรับราชการ ร้อยละ 14.69 ดังแสดงตามแผนภูมิได้ดังนี้

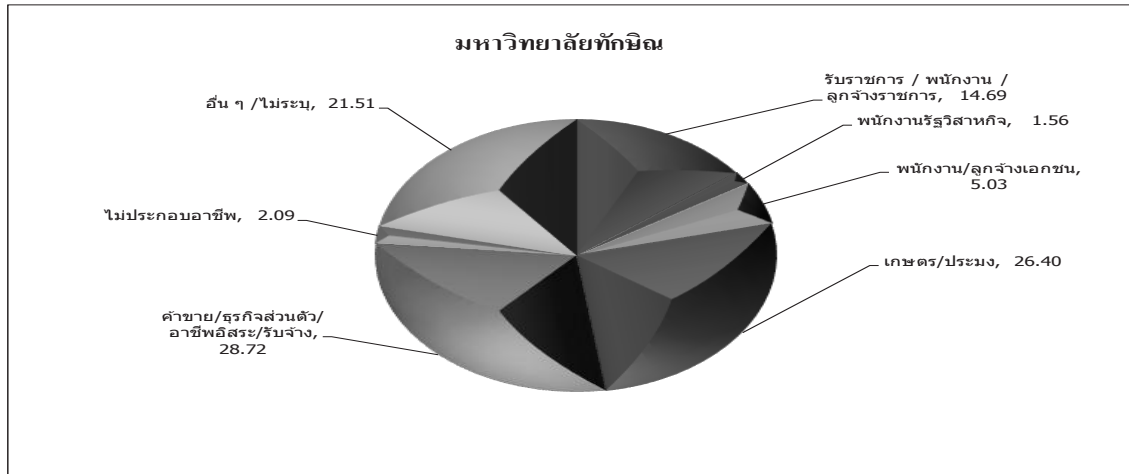

แผนภูมิที่ 48 แสดงร้อยละนิสิตใหม่ จำแนกตามอาชีพหลักของบิดา ปีการศึกษา 2562

เมื่อจำแนกตามกลุ่มสาขาวิชาพบว่า กลุ่มสาขาวิชาวิทยาศาสตร์และเทคโนโลยี และกลุ่มสาขาวิชาวิทยาศาสตร์สุขภาพ โดยรวมบิดาของนิสิตใหม่ประกอบอาชีพการเกษตรหรือประมง ร้อยละ 35.46 และ 32.47 ตามลำดับ ส่วนกลุ่มสาขาวิชามนุษยศาสตร์และสังคมศาสตร์ ส่วนใหญ่บิดาของนิสิตใหม่ประกอบอาชีพค้าขายหรือธุรกิจส่วนตัวหรืออาชีพอิสระหรือรับจ้าง ร้อยละ 29.01

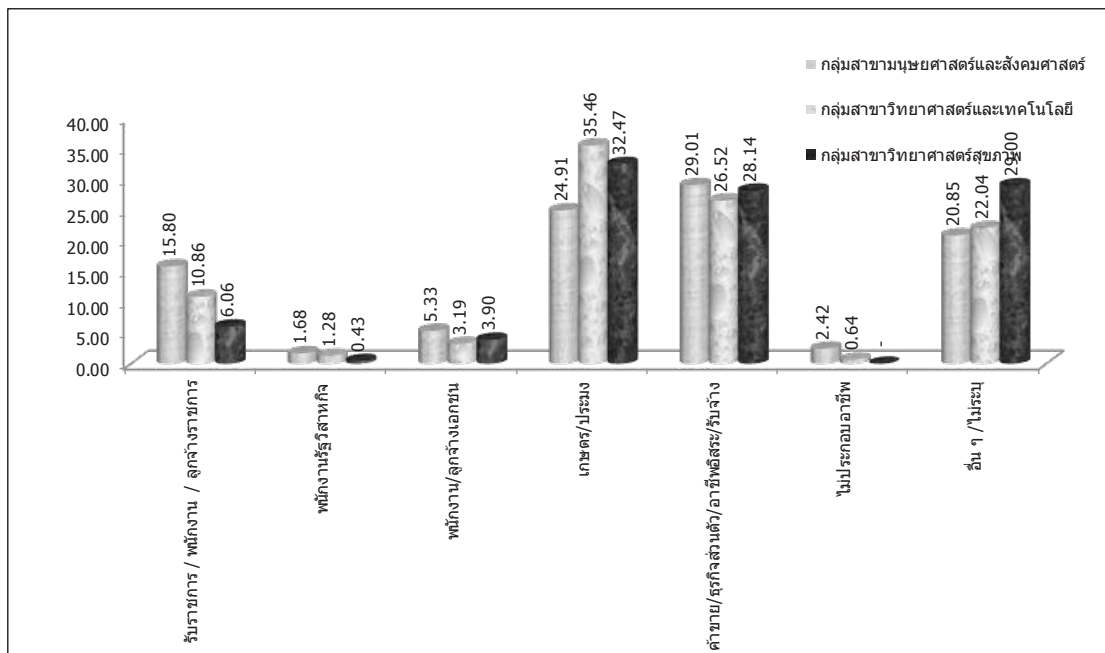

แผนภูมิที่ 49 แสดงร้อยละนิสิตใหม่ จำแนกตามอาชีพหลักของบิดาและกลุ่มสาขาวิชา ปีการศึกษา 2562

เมื่อพิจารณาเป็นคณะ พบว่าคณะมนุษยศาสตร์และสังคมศาสตร์ คณะเศรษฐศาสตร์และบริหารธุรกิจ คณะศิลปกรรมศาสตร์ คณะศึกษาศาสตร์ วิทยาลัยการจัดการเพื่อการพัฒนา และคณะอุตสาหกรรมเกษตรและชีวภาพ ส่วนใหญ่บิดาของนิสิตใหม่ประกอบอาชีพค้าขายหรือธุรกิจส่วนตัวหรืออาชีพอิสระหรือรับจ้าง ร้อยละ 29.09, 33.77, 30.17, 27.96 29.30 และ 28.57 ส่วนคณะนิติศาสตร์ คณะวิทยาการสุขภาพและการกีฬา คณะพยาบาลศาสตร์ คณะวิทยาศาสตร์ คณะเทคโนโลยีและการพัฒนาชุมชน และคณะวิศวกรรมศาสตร์ ส่วนใหญ่บิดาของนิสิตใหม่ประกอบอาชีพการเกษตรหรือประมง ร้อยละ 27.09, 32.96, 30.77, 30.41, 46.73, และ 40.00 ตามลำดับ

7. รายได้เฉลี่ยต่อปีของบิดา โดยรวมบิดาของนิสิตใหม่มีรายได้เฉลี่ยต่อปีน้อยกว่า 80,000 บาท ร้อยละ 28.90 รองลงมาบิดาที่มีรายได้ต่อปีระหว่าง 80,001 – 100,000 บาท ร้อยละ 19.89 และมีรายได้เฉลี่ยต่อปีระหว่าง 150,001 – 300,000 บาท ร้อยละ 10.33 ดังแสดงตามแผนภูมิได้ดังนี้

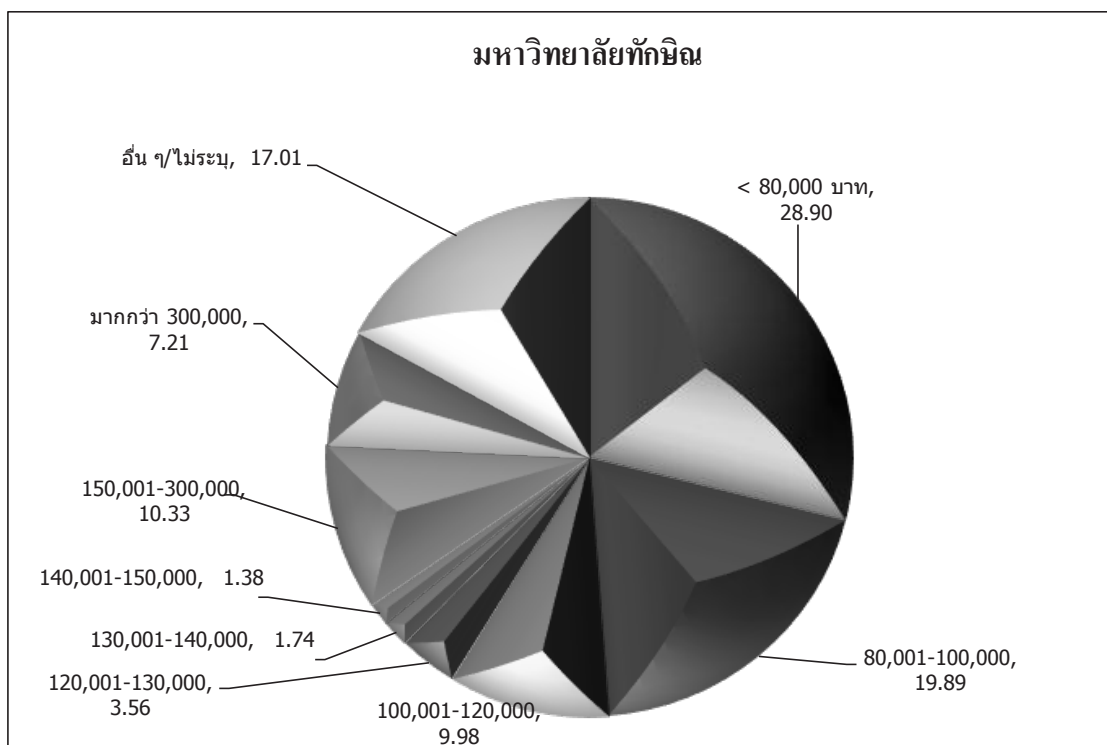

แผนภูมิที่ 50 แสดงร้อยละนิสิตใหม่ จำแนกตามรายได้เฉลี่ยต่อปีของบิดา ปีการศึกษา 2562

เมื่อจำแนกตามกลุ่มสาขาวิชา พบว่ากลุ่มสาขาวิชามนุษยศาสตร์และสังคมศาสตร์ กลุ่มสาขาวิชาวิทยาศาสตร์และเทคโนโลยี และกลุ่มสาขาวิชาวิทยาศาสตร์สุขภาพ ส่วนใหญ่บิดาของนิสิตใหม่มีรายได้เฉลี่ยต่อปีน้อยกว่า 80,000 บาท ร้อยละ 28.34, 34.82 และ 35.06 ตามลำดับ ดังแสดงตามแผนภูมิได้ดังนี้

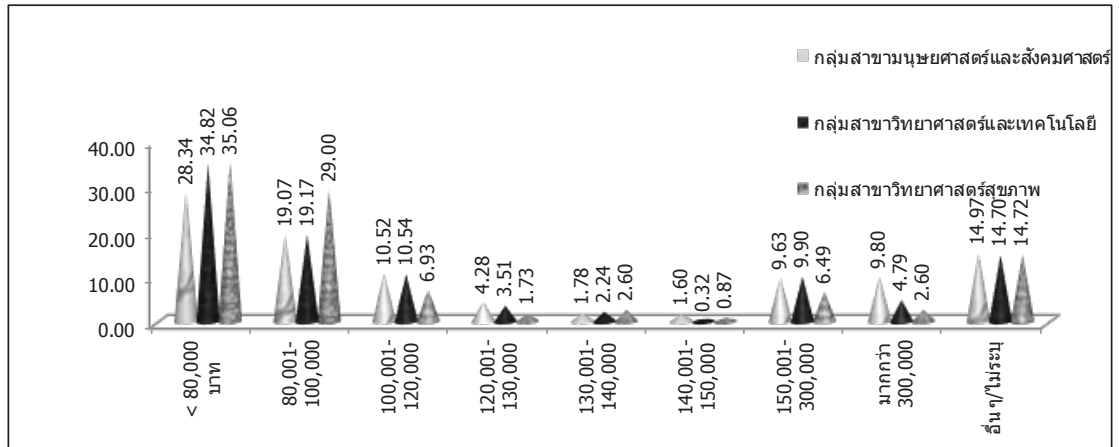

แผนภูมิที่ 51 แสดงร้อยละนิตินใหม่ จำแนกตามรายได้เฉลี่ยต่อปีของบิดาและกลุ่มสาขาวิชา ปีการศึกษา 2562

เมื่อพิจารณาเป็นคณะ พบว่าคณะมนุษยศาสตร์และสังคมศาสตร์ คณะเศรษฐศาสตร์และบริหารธุรกิจ คณะศิลปกรรมศาสตร์ คณะศึกษาศาสตร์ คณะนิติศาสตร์ วิทยาลัยการจัดการเพื่อการพัฒนา คณะวิทยาการสุขภาพและการกีฬา คณะพยาบาลศาสตร์ คณะวิทยาศาสตร์ คณะเทคโนโลยี และการพัฒนาชุมชน คณะวิศวกรรมศาสตร์ และคณะอุตสาหกรรมเกษตรและชีวภาพ ส่วนใหญ่บิดาของนิตินใหม่มีรายได้เฉลี่ยต่อปีน้อยกว่า 80,000 บาท ร้อยละ 27.92, 27.27, 27.93, 28.34, 27.91, 35.20, 34.62, 32.43, 36.45, 11.00 และ 39.29 ตามลำดับ

8. ภูมิภาค 3 จังหวัดชายแดนใต้ของมรตอ เมื่อจำแนกนิตินใหม่ตามภูมิภาค 3 จังหวัดชายแดนใต้ พบว่ามีบิดาของนิตินใหม่อาศัยอยู่ในภูมิลำเนาดังกล่าว จำแนกเป็นจังหวัด นราธิวาส ร้อยละ 5.24 จังหวัดยะลา ร้อยละ 4.00 และจังหวัดปัตตานี ร้อยละ 4.38 ดังแสดงตามแผนภูมิได้ดังนี้

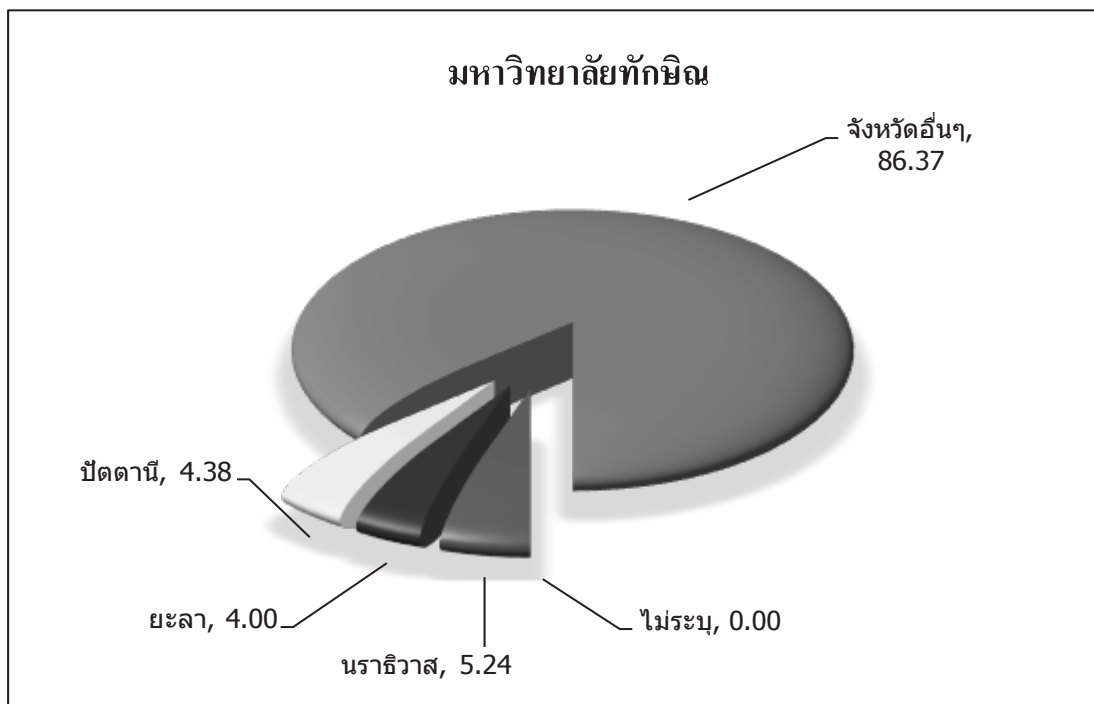

แผนภูมิที่ 52 แสดงร้อยละนิตินใหม่ จำแนกตามภูมิภาค 3 จังหวัดชายแดนใต้ของมรตอ ปีการศึกษา 2562

เมื่อจำแนกตามกลุ่มสาขาวิชา พบว่ากลุ่มสาขาวิชามนุษยศาสตร์และสังคมศาสตร์ มีบิดาของนิสิตใหม่อาศัยอยู่ใน 3 จังหวัดชายแดนใต้ มาจากจังหวัดนราธิวาส ร้อยละ 4.41 จังหวัดยะลา ร้อยละ 3.78 และจังหวัดปัตตานี ร้อยละ 3.68 กลุ่มสาขาวิชาวิทยาศาสตร์และเทคโนโลยี มีบิดาของนิสิตใหม่อาศัยอยู่ใน 3 จังหวัดชายแดนใต้ มาจากจังหวัดนราธิวาส ร้อยละ 7.35 จังหวัดยะลา ร้อยละ 4.47 และจังหวัดปัตตานี ร้อยละ 5.43 และกลุ่มสาขาวิชาวิทยาศาสตร์สุขภาพ มีบิดาของนิสิตใหม่อาศัยอยู่ใน 3 จังหวัดชายแดนใต้ มาจากจังหวัดนราธิวาส ร้อยละ 12.55 จังหวัดยะลา ร้อยละ 6.06 และจังหวัดปัตตานี ร้อยละ 11.69 ดังแสดงตามแผนภูมิได้ดังนี้

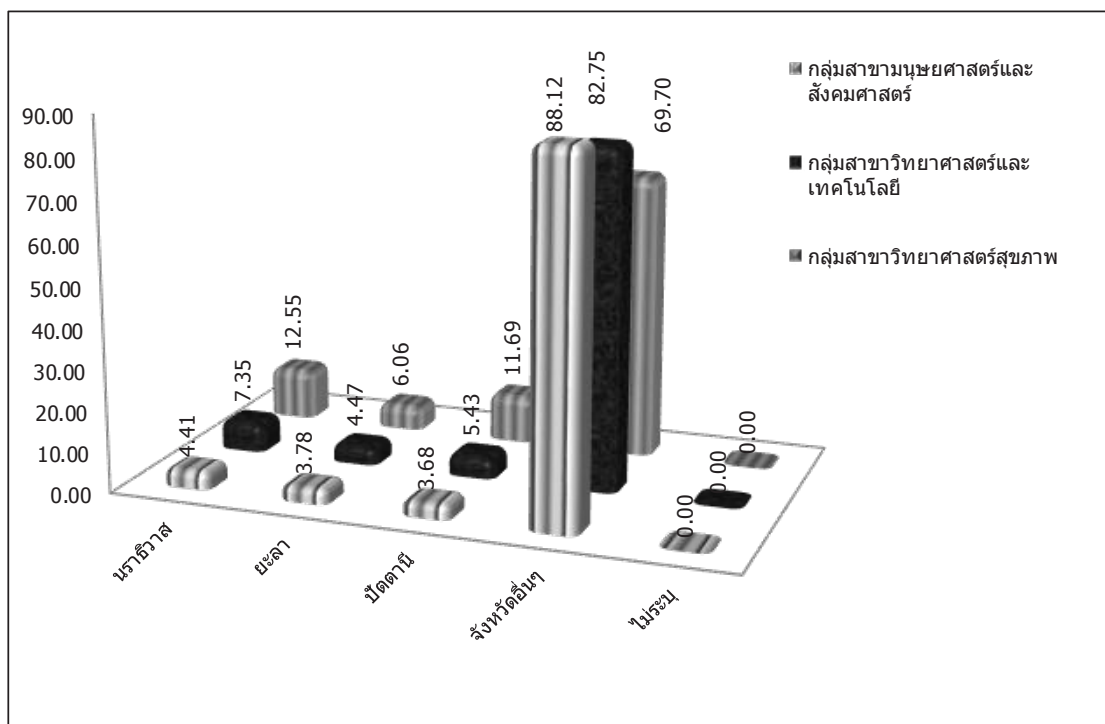

แผนภูมิที่ 53 แสดงร้อยละนิสิตใหม่ จำแนกตามภูมิลำเนา 3 จังหวัดชายแดนใต้ของมารดาและกลุ่มสาขาวิชา ปีการศึกษา 2562

9. ภูมิลำเนา 5 จังหวัดชายแดนใต้ของมารดา เมื่อจำแนกนิสิตใหม่ตามภูมิลำเนา 5 จังหวัดชายแดนใต้ พบว่ามีบิดาของนิสิตใหม่อาศัยอยู่ในภูมิลำเนาดังกล่าว มาจากจังหวัดนราธิวาส ร้อยละ 5.24 จังหวัดยะลา ร้อยละ 4.00 จังหวัดปัตตานี ร้อยละ 4.38 จังหวัดสงขลา ร้อยละ 30.72 และจังหวัดสตูล ร้อยละ 7.09 ดังแสดงตามแผนภูมิได้ดังนี้

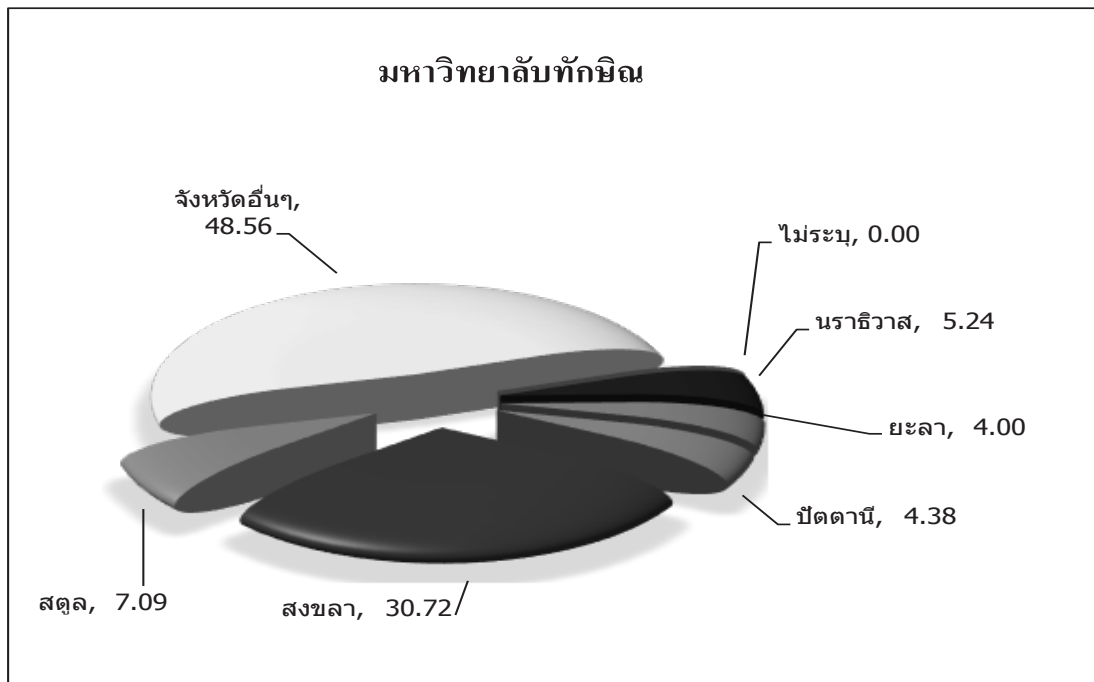

แผนภูมิที่ 54 แสดงร้อยละนิสิตใหม่ จำแนกตามภูมิลำเนา 5 จังหวัดชายแดนใต้ของมารดา ปีการศึกษา 2562

เมื่อจำแนกตามกลุ่มสาขาวิชา พบว่ากลุ่มสาขาวิชามนุษยศาสตร์และสังคมศาสตร์มีบิดาของนิสิตใหม่อาศัยอยู่ใน 5 จังหวัดชายแดนใต้ มาจากจังหวัดนราธิวาส ร้อยละ 4.41 จังหวัดยะลา ร้อยละ 3.78 จังหวัดปัตตานี ร้อยละ 3.68 จังหวัดสงขลา ร้อยละ 34.34 และจังหวัดสตูล ร้อยละ 7.50 กลุ่มสาขาวิชาวิทยาศาสตร์และเทคโนโลยี มีบิดาของนิสิตใหม่อาศัยอยู่ใน 5 จังหวัดชายแดนใต้ มาจากจังหวัดนราธิวาส ร้อยละ 7.35 จังหวัดยะลา ร้อยละ 4.47 จังหวัดปัตตานี ร้อยละ 5.43 จังหวัดสงขลา ร้อยละ 7.67 และจังหวัดสตูล ร้อยละ 4.79 และกลุ่มสาขาวิชาวิทยาศาสตร์สุขภาพ มีบิดาของนิสิตใหม่อาศัยอยู่ใน 5 จังหวัดชายแดนใต้ มาจากจังหวัดนราธิวาส ร้อยละ 12.55 จังหวัดยะลา ร้อยละ 6.06 จังหวัดปัตตานี ร้อยละ 11.69 จังหวัดสงขลา ร้อยละ 17.32 และจังหวัดสตูล ร้อยละ 5.19 ดังแสดงตามแผนภูมิได้ดังนี้

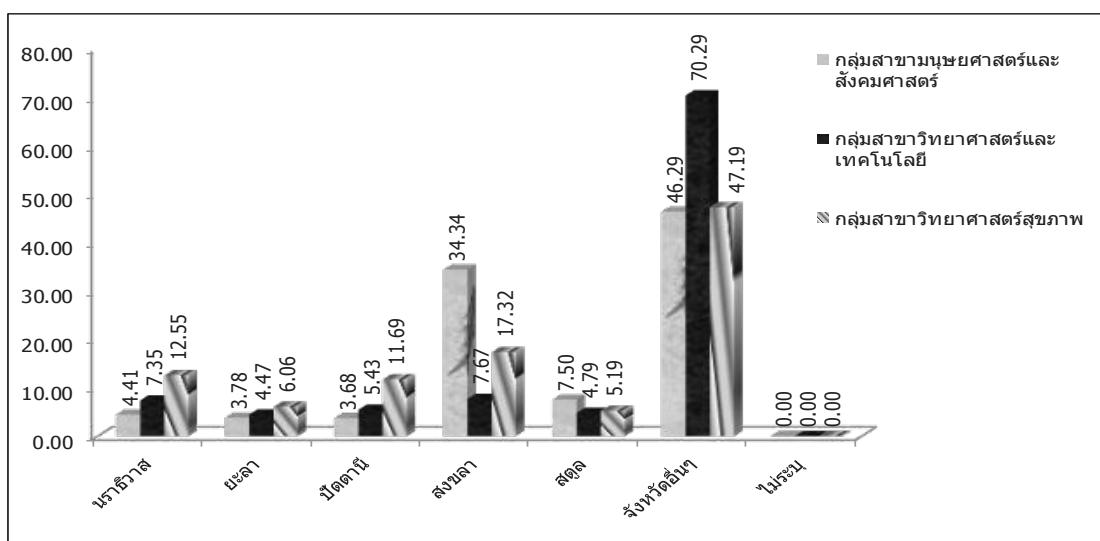

แผนภูมิที่ 55 แสดงร้อยละนิสิตใหม่ จำแนกตามภูมิลำเนา 5 จังหวัดชายแดนใต้ของมารดาและกลุ่มสาขาวิชา ปีการศึกษา 2562

10. ภาคที่เกิดของมารดา โดยรวมมารดาของนิสิตใหม่มีภูมิลำเนาเดิมมาจากภาคใต้ ร้อยละ 91.76 ดังแสดงตามแผนภูมิได้ดังนี้

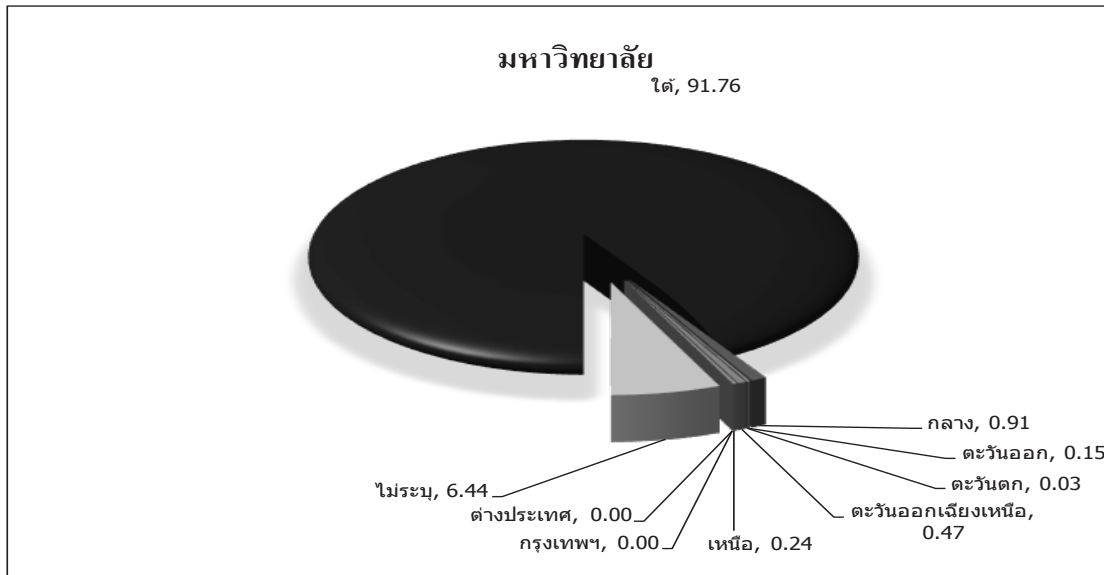

แผนภูมิที่ 56 แสดงร้อยละนิสิตใหม่ จำแนกตามภูมิลำเนาเดิมของมารดา ปีการศึกษา 2562

เมื่อจำแนกตามกลุ่มสาขาวิชา พบว่ากลุ่มสาขาวิชามนุษยศาสตร์และสังคมศาสตร์ กลุ่มสาขาวิชาวิทยาศาสตร์และเทคโนโลยี และกลุ่มสาขาวิชาวิทยาศาสตร์สุขภาพส่วนใหญ่มารดาของนิสิตใหม่มีภูมิลำเนาเดิมมาจากภาคใต้ ร้อยละ 90.64, 98.08 และ 96.66 ตามลำดับ

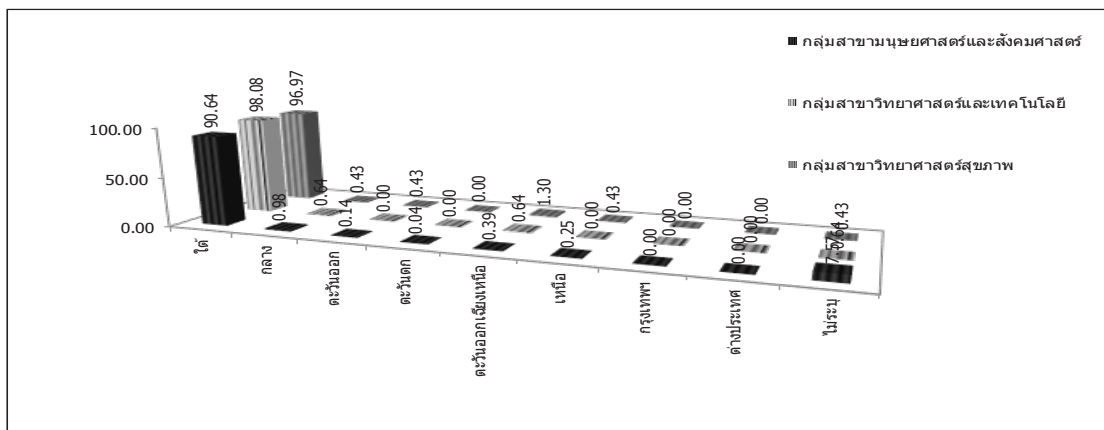

แผนภูมิที่ 57 แสดงร้อยละนิสิตใหม่ จำแนกตามภูมิลำเนาเดิมของมารดาและกลุ่มสาขาวิชา ปีการศึกษา 2562

เมื่อพิจารณาเป็นคณะ พบว่า คณะมนุษยศาสตร์และสังคมศาสตร์ คณะเศรษฐศาสตร์และบริหารธุรกิจ คณะศิลปกรรมศาสตร์ คณะศึกษาศาสตร์ คณะนิติศาสตร์ วิทยาลัยการจัดการเพื่อการพัฒนา คณะวิทยาการสุขภาพและการกีฬา คณะพยาบาลศาสตร์ คณะวิทยาศาสตร์ คณะเทคโนโลยี และการพัฒนาชุมชน คณะวิศวกรรมศาสตร์ และคณะอุตสาหกรรมเกษตรและชีวภาพ ส่วนใหญ่มารดาของนิสิตใหม่มีภูมิลำเนาเดิมมาจากภาคใต้ ร้อยละ 94.74, 89.05, 92.18, 96.75, 95.37, 48.84, 98.88, 90.38, 97.97, 98.13, 100.00 และ 96.43 ตามลำดับ

11. วุฒิการศึกษาสูงสุดของมารดา โดยรวมมารดาของนิสิตใหม่มีวุฒิการศึกษาสูงสุดระดับมัธยมต้น ร้อยละ 52.35 รองลงมามีวุฒิการศึกษาระดับมัธยมปลาย ร้อยละ 17.69 และมีวุฒิการศึกษาระดับปริญญาตรี ร้อยละ 14.04 ดังแสดงตามแผนภูมิได้ดังนี้

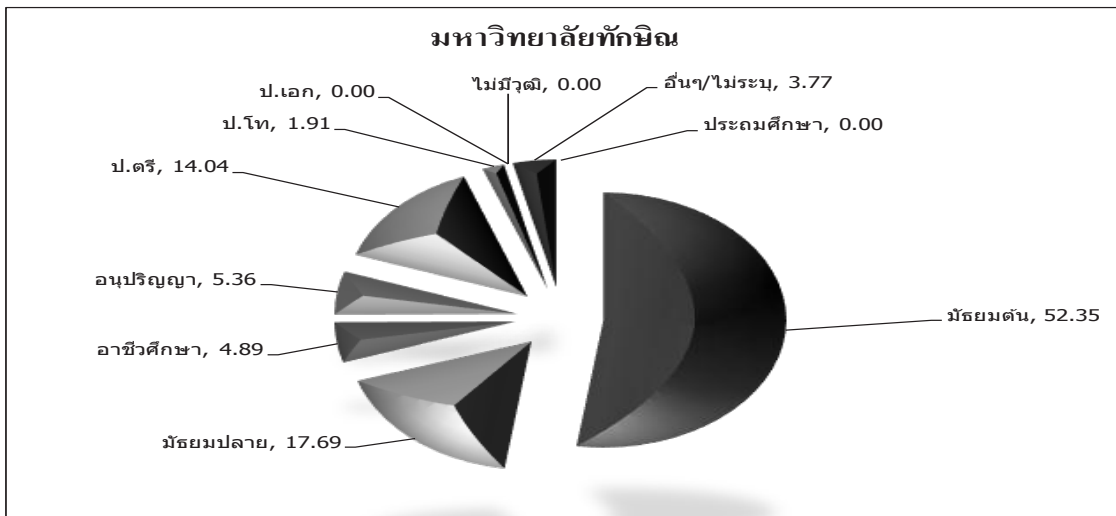

แผนภูมิที่ 58 แสดงร้อยละนิสิตใหม่ จำแนกตามวุฒิการศึกษาสูงสุดของมารดา ปีการศึกษา 2562

เมื่อจำแนกตามกลุ่มสาขาวิชา พบว่ากลุ่มสาขาวิชามนุษยศาสตร์และสังคมศาสตร์ กลุ่มสาขาวิชาวิทยาศาสตร์และเทคโนโลยี และกลุ่มสาขาวิชาวิทยาศาสตร์สุขภาพ ส่วนใหญ่มารดาของนิสิตใหม่มีวุฒิการศึกษาสูงสุดระดับมัธยมต้น ร้อยละ 50.25, 61.02 และ 66.67 ตามลำดับ ดังแสดงตามแผนภูมิได้ดังนี้

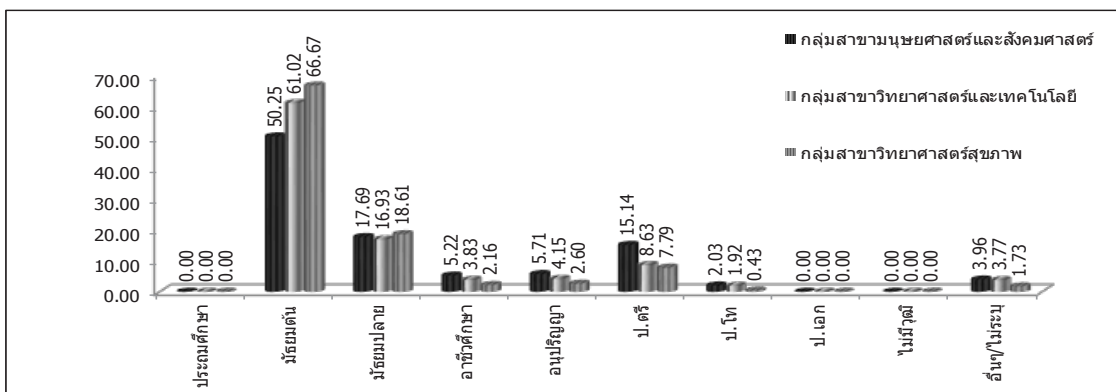

แผนภูมิที่ 59 แสดงร้อยละนิสิตใหม่ จำแนกตามวุฒิการศึกษาสูงสุดของมารดาและกลุ่มสาขาวิชา ปีการศึกษา 2562

เมื่อพิจารณาเป็นคณะ พบว่าคณะมนุษยศาสตร์และสังคมศาสตร์ คณะเศรษฐศาสตร์และบริหารธุรกิจ คณะศิลปกรรมศาสตร์ คณะศึกษาศาสตร์ คณะนิติศาสตร์ วิทยาลัยการจัดการเพื่อการพัฒนา คณะวิทยาการสุขภาพและการกีฬา คณะพยาบาลศาสตร์ คณะวิทยาศาสตร์ คณะเทคโนโลยี และการพัฒนาชุมชน คณะวิศวกรรมศาสตร์ และคณะอุตสาหกรรมเกษตรและชีวภาพ ส่วนใหญ่มารดาของนิสิตใหม่มีวุฒิการศึกษาสูงสุดระดับประถมศึกษา ร้อยละ 49.270, 55.66, 53.07, 45.56, 50.27, 52.09, 67.60, 63.46, 56.76, 67.29, 60.00 และ 60.71 ตามลำดับ

11. อาชีพหลักของมารดา โดยรวมมารดาของนิสิตใหม่ประกอบอาชีพค้าขายหรือธุรกิจส่วนตัวหรืออาชีพอิสระหรือรับจ้าง ร้อยละ 30.25 รองลงมาประกอบอาชีพการเกษตรหรือการประมง ร้อยละ 24.57 และประกอบอาชีพรับราชการ ร้อยละ 11.09 ดังแสดงตามแผนภูมิได้ดังนี้

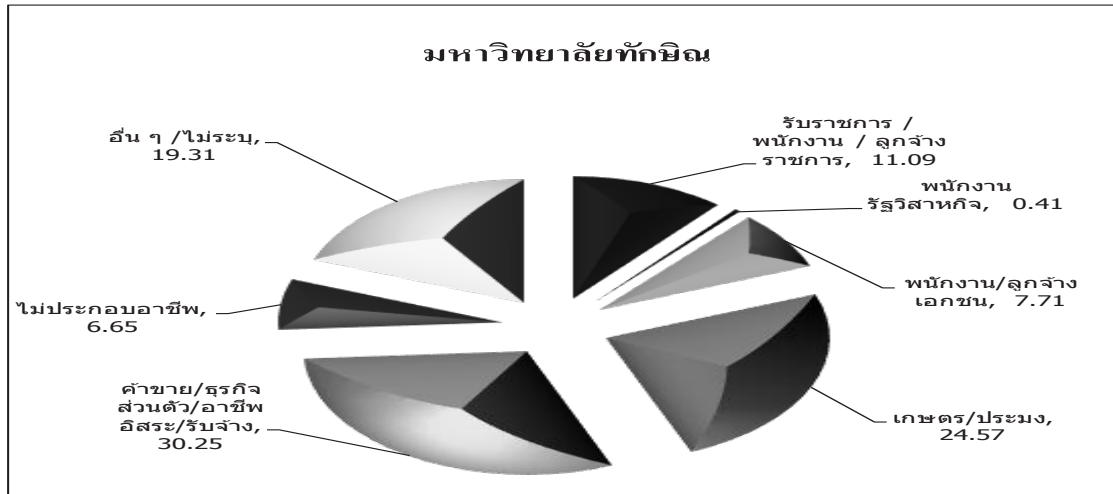

แผนภูมิที่ 60 แสดงร้อยละนิสิตใหม่ จำแนกตามอาชีพหลักของมารดา ปีการศึกษา 2562

เมื่อจำแนกตามกลุ่มสาขาวิชา พบว่ากลุ่มสาขาวิชามนุษยศาสตร์และสังคมศาสตร์ส่วนใหญ่มารดาของนิสิตใหม่ประกอบอาชีพค้าขายหรือธุรกิจส่วนตัวหรืออาชีพอิสระหรือรับจ้าง ร้อยละ 30.69 ส่วนกลุ่มสาขาวิชาวิทยาศาสตร์และเทคโนโลยี และกลุ่มสาขาวิชาศาสตร์สุขภาพส่วนใหญ่มารดาของนิสิตใหม่ประกอบอาชีพการเกษตรหรือประมง ร้อยละ 36.42 และ 29.87 ดังแสดงตามแผนภูมิได้ดังนี้

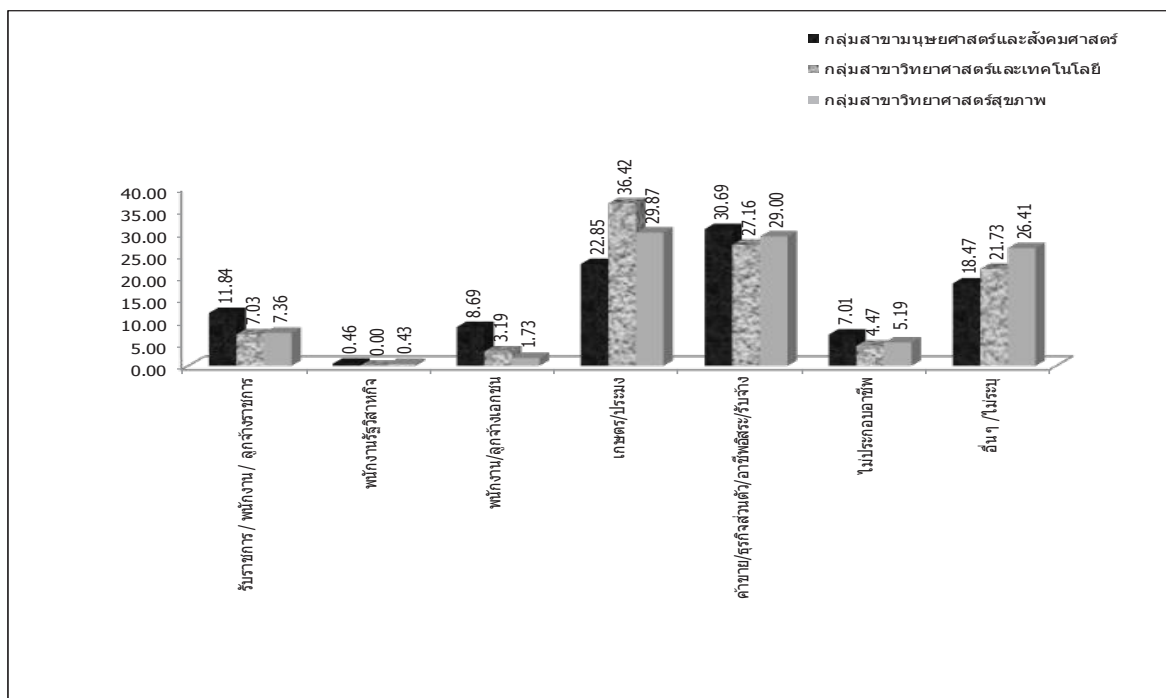

แผนภูมิที่ 61 แสดงร้อยละนิสิตใหม่ จำแนกตามอาชีพหลักของมารดาและกลุ่มสาขาวิชา ปีการศึกษา 2562

เมื่อพิจารณาเป็นคณะ พบว่าคณะมนุษยศาสตร์และสังคมศาสตร์ คณะเศรษฐศาสตร์และบริหารธุรกิจ คณะศิลปกรรมศาสตร์ คณะศึกษาศาสตร์ วิทยาลัยการจัดการเพื่อการพัฒนา และคณะวิศวกรรมศาสตร์ ส่วนใหญ่มีรายได้ของนิสิตใหม่ประกอบอาชีพค้าขายหรือธุรกิจส่วนตัวหรืออาชีพอิสระหรือรับจ้าง ร้อยละ 35.96, 38.78, 34.64, 31.51, 46.05 และ 33.33 ตามลำดับ ส่วน คณะนิติศาสตร์ คณะวิทยาการสุขภาพและการกีฬา คณะพยาบาลศาสตร์ คณะวิทยาศาสตร์ คณะเทคโนโลยีและการพัฒนาชุมชน คณะวิศวกรรมศาสตร์ และคณะอุตสาหกรรมเกษตรและชีวภาพ ส่วนใหญ่มีรายได้ของนิสิตใหม่ประกอบอาชีพการเกษตรหรือประมง ร้อยละ 30.30, 31.28, 29.87, 32.34, 42.99, 33.33 และ 35.71 ตามลำดับ

12. รายได้เฉลี่ยต่อปีของมารดา โดยรวมมารดาของนิสิตใหม่มีรายได้เฉลี่ยต่อปีน้อยกว่า 80,000 บาท ร้อยละ 32.42 รองลงมา มีรายได้เฉลี่ยต่อเดือน ระหว่าง 80,001 – 100,000 บาท ร้อยละ 19.95 ดังแสดงตามแผนภูมิได้ดังนี้

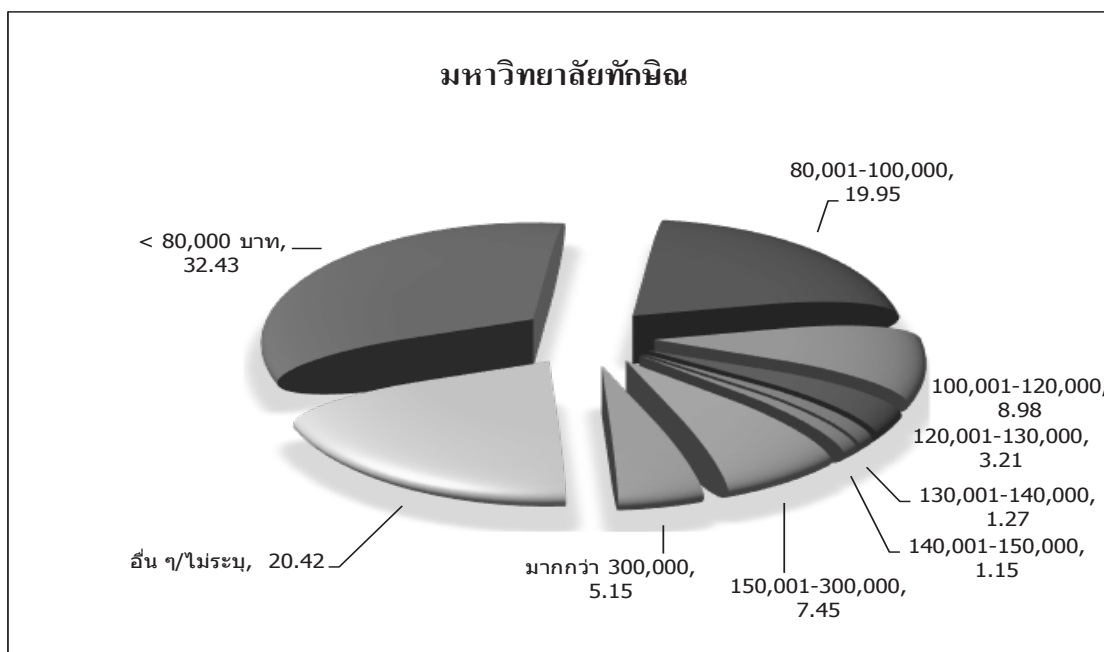

แผนภูมิที่ 62 แสดงร้อยละนิสิตใหม่ จำแนกตามรายได้เฉลี่ยต่อปีของมารดา ปีการศึกษา 2562

เมื่อจำแนกตามกลุ่มสาขาวิชา พบว่ากลุ่มสาขาวิชามนุษยศาสตร์และสังคมศาสตร์ กลุ่มสาขาวิชาวิทยาศาสตร์และเทคโนโลยี และกลุ่มสาขาวิชาวิทยาศาสตร์สุขภาพ ส่วนใหญ่มีรายได้เฉลี่ยต่อปีน้อยกว่า 80,000 บาท ร้อยละ 35.83, 38.98 และ 35.50 ตามลำดับ ดังแสดงตามแผนภูมิได้ดังนี้

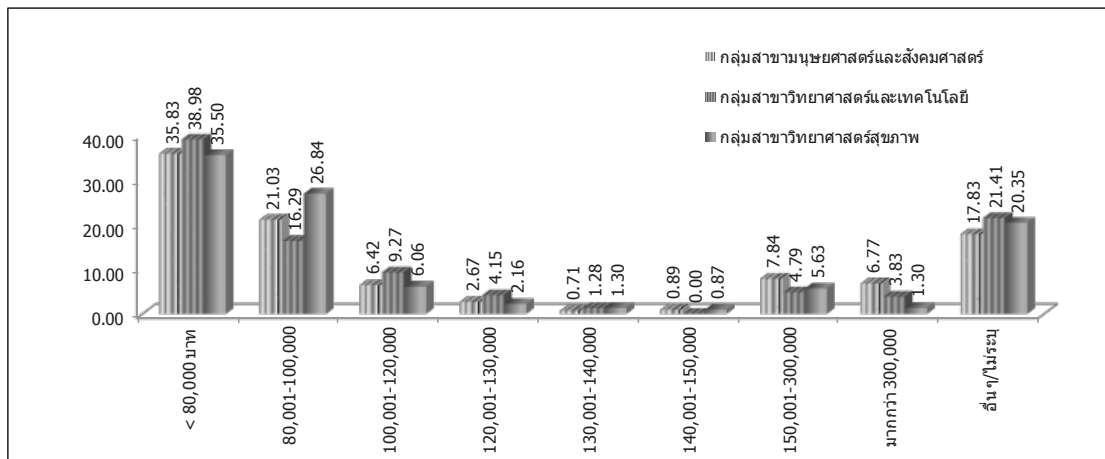

แผนภูมิที่ 63 แสดงร้อยละนิสิตใหม่ จำแนกตามรายได้เฉลี่ยต่อปีของมารดาและกลุ่มสาขาวิชา ปีการศึกษา 2562

เมื่อพิจารณาเป็นคณะ พบว่าคณะมนุษยศาสตร์และสังคมศาสตร์ คณะเศรษฐศาสตร์และบริหารธุรกิจ คณะศิลปกรรมศาสตร์ คณะศึกษาศาสตร์ คณะนิติศาสตร์ วิทยาลัยการจัดการเพื่อการพัฒนา คณะวิทยาการสุขภาพและการกีฬา คณะพยาบาลศาสตร์ คณะวิทยาศาสตร์ คณะเทคโนโลยี และการพัฒนาชุมชน คณะวิศวกรรมศาสตร์ และคณะอุตสาหกรรมเกษตรและชีวภาพ ส่วนใหญ่ มารดาของนิสิตใหม่มีรายได้เฉลี่ยต่อปีระหว่าง 80,000 บาท ร้อยละ 29.97, 30.06, 54.00, 29.88, 35.83, 34.42, 36.31, 32.69, 35.14, 38.32, 43.33 และ 57.14 ตามลำดับ

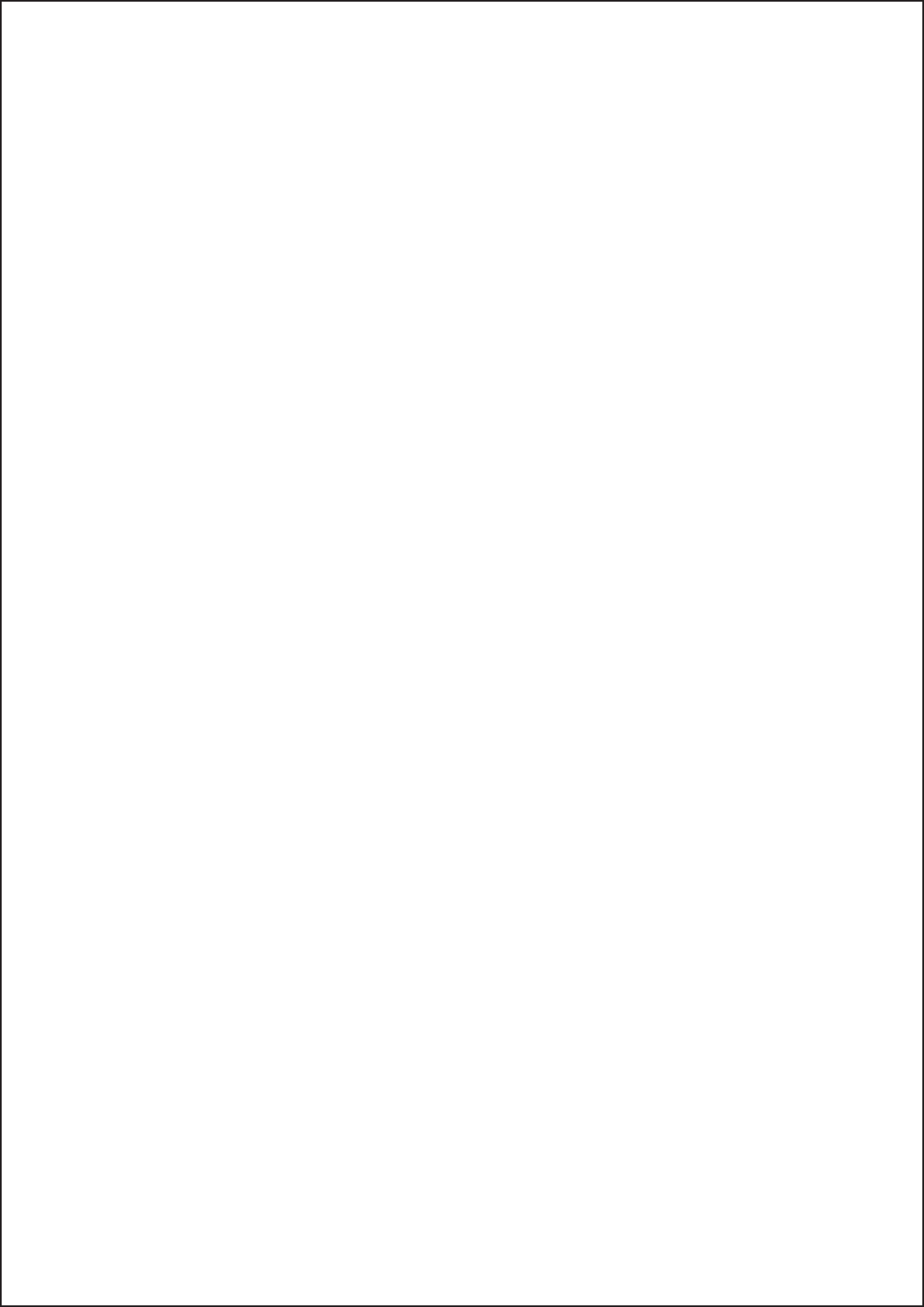

บทที่ 5

สรุปอภิปรายผลและข้อเสนอแนะ

การศึกษาคั้งนี้ มีวัตถุประสงค์สำคัญที่จะศึกษาสถานภาพทั่วไป สถานภาพด้านการศึกษาและสถานภาพด้านครอบครัว วิธิตำเนินการศึกษาใช้วิจัยสำรวจ โดยใช้วิธีวิจัยเชิงปริมาณ ประชากรและกลุ่มตัวอย่างเป็นนิสิตใหม่ ระดับปริญญาตรี ภาคปกติ รุ่นปีการศึกษา 2562 สำนักคอมพิวเตอร์เป็นผู้นำแบบสำรวจระเบียบวิธีนิสิตใหม่ลงเว็บไซต์มหาวิทยาลัย เพื่อให้ นิสิตใหม่กรอกข้อมูล โดยมีกลุ่มภารกิจวิจัยสถาบันและสารสนเทศ เป็นผู้จัดทำการวิเคราะห์ผลเพื่อเสนอผู้บริหารต่อไป ซึ่งในปีการศึกษา 2562 มหาวิทยาลัยทักษิณ มีนิสิตใหม่ ระดับปริญญาตรี ภาคปกติ วันรายงานตัว จำนวน 3,412 คน และมีนิสิตตอบแบบสำรวจ จำนวน 3,398 คน

จากการศึกษาข้อมูลนิสิตใหม่ ระดับปริญญาตรี ภาคปกติ ปีการศึกษา 2562 ได้แบ่งการนำเสนอข้อมูลออกเป็น 3 ส่วนดังนี้

ส่วนที่ 1 สถานภาพทั่วไปของนิสิตใหม่

นิสิตใหม่โดยรวมเป็นนิสิตเพศหญิง จำนวน 2,418 คน ร้อยละ 71.16 และนิสิตเพศชาย จำนวน 980 คน ร้อยละ 28.84 ส่วนใหญ่เข้าศึกษาเมื่ออายุระหว่าง 18 – 20 ปี จำนวน 3,265 คน ร้อยละ 96.09 ส่วนใหญ่มีกรุปเลือดโอ จำนวน 1,298 คน ร้อยละ 38.20 มีสัญชาติไทยและเชื้อชาติไทย จำนวน 3,327 คน ร้อยละ 97.97 นิสิตใหม่ส่วนใหญ่นับถือศาสนาพุทธ จำนวน 2,530 คน ร้อยละ 74.46 รองลงมานับถือศาสนาอิสลาม จำนวน 778 คน ร้อยละ 22.90 ภูมิลำเนาเดิมของนิสิตใหม่มาจาก 3 จังหวัดชายแดนใต้ จำนวน 484 คน ร้อยละ 14.24 มาจาก 5 จังหวัดชายแดนใต้ จำนวน 1,835 ร้อยละ 54.00 มาจากภาคใต้ จำนวน 3,304 คน ร้อยละ 97.23 และภาคที่อยู่ปัจจุบันส่วนใหญ่อยู่ภาคใต้ จำนวน 3,311 คน ร้อยละ 97.44 ส่วนใหญ่เคยปฏิบัติกิจกรรมด้านกีฬา จำนวน 936 คน ร้อยละ 27.55

ส่วนที่ 2 สถานภาพด้านการศึกษาของนิสิตใหม่

นิสิตใหม่ก่อนเข้ามหาวิทยาลัยทักษิณ ส่วนใหญ่จบชั้นมัธยมศึกษาตอนปลาย จำนวน 3,251 คน ร้อยละ 95.67 และสำเร็จการศึกษาจากภาคใต้เป็นส่วนใหญ่ จำนวน 3,195 คน ร้อยละ 94.03 ส่วนใหญ่มีเกรดเฉลี่ยอยู่ในช่วง 2.01 – 3.00 จำนวน 1,837 คน ร้อยละ 54.06 และส่วนใหญ่ได้รับอุปการะด้านการเงินจากบิดามารดา จำนวน 3,326 คน ร้อยละ 97.88

ส่วนที่ 3 สถานภาพด้านครอบครัวของนิสิตใหม่

บิดามารดาของนิสิตใหม่ส่วนใหญ่อยู่ด้วยกัน จำนวน 2,399 คน ร้อยละ 70.62

บิดามีภูมิลำเนาเดิมของนิสิตใหม่มาจาก 3 จังหวัดชายแดนใต้ จำนวน 436 คน ร้อยละ 13.62 มาจาก 5 จังหวัดชายแดนใต้ จำนวน 1,721 ร้อยละ 50.64 มาจากภาคใต้ จำนวน 3,231 คน ร้อยละ 95.09 มีวุฒิการศึกษาสูงสุดระดับมัธยมต้น จำนวน 1,756 คน ร้อยละ 51.68 ส่วนใหญ่ประกอบอาชีพค้าขายหรือธุรกิจส่วนตัวหรืออาชีพอิสระหรือรับจ้าง จำนวน 976 คน ร้อยละ 28.72 มีรายได้เฉลี่ยต่อปีระหว่าง น้อยกว่า 80,000 บาท จำนวน 982 คน ร้อยละ 28.90

มารดาที่มีภูมิลำเนาเดิมมาจาก 3 จังหวัดชายแดนใต้ จำนวน 473 คน ร้อยละ 13.91 มาจาก 5 จังหวัดชายแดนใต้ จำนวน 1,760 ร้อยละ 51.79 มาจากภาคใต้ จำนวน 3,118 คน ร้อยละ 91.76 มีวุฒิการศึกษาสูงสุดระดับมัธยมต้น จำนวน 1,779 คน ร้อยละ 52.35 ส่วนใหญ่ประกอบอาชีพค้าขายหรือธุรกิจส่วนตัวหรืออาชีพอิสระหรือรับจ้าง จำนวน 1,028 คน ร้อยละ 30.25 มีรายได้เฉลี่ยต่อปีน้อยกว่า 80,000 บาท จำนวน 1,102 คน ร้อยละ 32.43

ข้อเสนอแนะ

จากการศึกษาครั้งนี้ มีข้อเสนอแนะดังนี้

1. มหาวิทยาลัยควรใช้สื่อประชาสัมพันธ์ที่หลากหลายในการเผยแพร่ข้อมูล เช่น การเผยแพร่ทางสื่อสิ่งพิมพ์ การเผยแพร่ทางสื่อมวลชน เป็นต้น เพื่อให้เป็นที่รู้จักในวงกว้างและทั่วถึง นอกเหนือจากสื่อปัจจุบันที่ใช้อยู่คือ การจัดกิจกรรมพิเศษ สื่อนิทรรศการและสื่ออิเล็กทรอนิกส์ โดยเฉพาะการประชาสัมพันธ์ถึงความโดดเด่นของบัณฑิตมหาวิทยาลัยทักษิณและควรเน้นการผลิตบัณฑิตให้มีคุณภาพ มีคุณธรรม จริยธรรม และมีความรู้ความสามารถสอดคล้องตามความต้องการของตลาดแรงงานในระดับชาติและนานาชาติ เพื่อให้เป็นที่สนใจของนิสิตใหม่

2. มหาวิทยาลัยควรมีการพัฒนาและปรับปรุงหลักสูตรอย่างต่อเนื่อง เพื่อให้ทันสมัยและสอดคล้องกับความก้าวหน้าของเทคโนโลยีสารสนเทศ ความต้องการของผู้เรียน ชุมชน สถานประกอบการ และนานาชาติ

3. มหาวิทยาลัยควรรหาแนวทางในการพัฒนาหรือส่งเสริมให้นักเรียนในระดับมัธยมศึกษาตอนปลาย มีความเข้าใจในคุณภาพและประสิทธิภาพการจัดการเรียนการสอนของมหาวิทยาลัย เพื่อจูงใจให้นักเรียนในระดับมัธยมศึกษาตอนปลาย เกิดความสนใจที่จะสอบเข้าเรียนในมหาวิทยาลัยทักษิณเพิ่มมากขึ้น

ภาคผนวก 1
ตารางแสดงข้อมูลนิสิตใหม่
ระดับปริญญาตรี ปีการศึกษา 2562

จำนวนนิสิตเข้าใหม่ ระดับปริญญาตรี ชั้นปีที่ 1 ปีการศึกษา 2562

หน้า 1

คณะ/สาขาวิชา	แผนรับ	จำนวนยื่นสิทธิ์							จำนวนรายงานตัว							ไม่ราย งานตัว
		TCAS1	TCAS2	TCAS3	TCAS4	TCAS5	อื่นๆ	รวม	TCAS1	TCAS2	TCAS3	TCAS4	TCAS5	อื่นๆ	รวม	
วิทยาเขตสงขลา																
คณะมนุษยศาสตร์และสังคมศาสตร์																
- น.ศ.บ. นิเทศศาสตร์	35	-	22	6	-	23	-	51	-	22	6	-	19	-	47	4
- ร.บ.บ. รัฐประศาสนศาสตร์	30	12	30	1	-	-	-	43	11	30	1	-	-	-	42	1
- วท.บ. ภูมิศาสตร์	40	2	13	13	-	6	-	34	2	12	13	-	6	-	33	1
- ศศ.บ. การจัดการทรัพยากรมนุษย์	60	19	37	22	-	-	-	78	18	37	21	-	-	-	76	2
- ศศ.บ. การบริหารและพัฒนาชุมชน	40	19	12	17	-	2	-	50	18	12	17	-	2	-	49	1
- ศศ.บ. บรรณารักษศาสตร์และสารานเทศศาสตร์	40	2	13	20	-	18	-	53	2	13	20	-	17	-	52	1
- ศศ.บ. ประวัติศาสตร์	40	9	3	21	-	8	-	41	9	3	21	-	8	-	41	-
- ศศ.บ. ภาษาจีน แผน 1	30	12	14	2	-	5	-	33	12	14	2	-	5	-	33	-
- ศศ.บ. ภาษาจีน แผน 2	30	13	6	6	-	10	-	35	11	6	6	-	10	-	33	2
- ศศ.บ. ภาษาญี่ปุ่น	40	12	16	6	-	2	-	36	10	16	6	-	2	-	34	2
- ศศ.บ. ภาษาไทย	40	14	15	9	-	10	-	48	14	15	9	-	10	-	48	-
- ศศ.บ. ภาษามลายู	30	8	4	10	-	4	-	26	8	3	10	-	4	-	25	1
- ศศ.บ. ภาษาอังกฤษ	120	27	62	27	-	10	-	126	26	62	27	-	9	-	124	2
- สปญ. หลักสูตรรองปริญญา (อังกฤษ - จีน)	30	-	16	7	-	7	-	30	-	16	7	-	7	-	30	-
รวม	605	149	263	167	-	105	-	684	141	261	166	-	99	-	667	17
คณะศึกษาศาสตร์																
- กศ.บ. การวัดและประเมินทางการศึกษา 4 ปี	60	-	28	17	-	15	-	60	-	27	17	-	14	-	58	2
- กศ.บ. การศึกษาปฐมวัย	60	-	33	18	-	11	-	62	-	33	18	-	11	-	62	-
- กศ.บ. คณิตศาสตร์	50	-	38	17	-	5	-	60	-	38	17	-	5	-	60	-
- กศ.บ. เคมี	50	-	17	9	17	-	-	43	-	17	9	17	-	-	43	-
- กศ.บ. ชีววิทยา	50	-	37	3	10	-	-	50	-	37	3	10	-	-	50	-
- กศ.บ. พลศึกษา	60	-	43	13	-	8	-	64	-	43	13	-	8	-	64	-
- กศ.บ. ฟิสิกส์	50	-	22	8	16	-	-	46	-	22	7	16	-	-	45	1
- กศ.บ. ภาษาไทย	60	-	40	14	8	-	-	62	-	39	14	8	-	-	61	1
- กศ.บ. ภาษาอังกฤษ	60	-	32	13	15	-	-	60	-	32	13	15	-	-	60	-
- กศ.บ. ศิลปศึกษา	30	-	23	-	-	8	-	31	-	22	-	-	7	-	29	2
- กศ.บ. สังคมศึกษา	60	-	11	33	9	-	-	53	-	11	33	9	-	-	53	-
- ศศ.บ. เทคโนโลยีและสื่อสารการศึกษา 4 ปี	60	14	48	13	-	12	-	87	14	48	13	-	12	-	87	-
รวม	650	14	372	158	75	59	-	678	14	369	157	75	57	-	672	6
คณะนิติศาสตร์																
- น.บ. นิติศาสตร์	500	220	91	129	-	28	-	468	208	91	129	-	26	-	454	14
รวม	500	220	91	129	-	28	-	468	208	91	129	-	26	-	454	14
วิทยาเขตสงขลา (ต่อ)																
คณะศิลปกรรมศาสตร์																
- ศ.บ. ดุริยางคศาสตร์ไทย	25	11	2	-	-	3	-	16	11	2	-	-	3	-	16	-
- ศ.บ. ดุริยางคศาสตร์สากล	45	28	7	2	-	9	-	46	27	7	2	-	9	-	45	1
- ศป.บ. ทัศนศิลป์	30	21	6	3	-	2	-	32	19	5	3	-	2	-	29	3
- ศป.บ. ศิลปะการแสดง	45	25	8	3	-	1	-	37	23	8	3	-	1	-	35	2
- ศป.บ. ศิลปะการออกแบบ	50	34	7	5	-	2	-	48	32	7	5	-	2	-	46	2
รวม	195	119	30	13	-	17	-	179	112	29	13	-	17	-	171	8
คณะเศรษฐศาสตร์และบริหารธุรกิจ																
- บ.บ.บ. การบัญชี	100	23	49	19	19	-	-	110	23	49	19	19	-	-	110	-
- บ.บ.บ. การจัดการธุรกิจการค้าสมัยใหม่	120	46	57	17	-	24	-	144	42	56	17	-	23	-	138	6
- บ.บ.บ. การตลาด	60	21	27	14	9	-	-	71	20	27	14	9	-	-	70	1
- บ.บ.บ. การประกอบการและการจัดการ	120	33	33	24	15	-	-	105	32	33	24	15	-	-	104	1
- ศ.บ. เศรษฐศาสตร์	120	11	31	39	28	-	-	109	11	30	38	28	-	-	107	2
รวม	520	134	197	113	71	24	-	539	128	195	112	71	23	-	529	10
วิทยาลัยการจัดการเพื่อการพัฒนา																
- ร.บ.บ. การบริหารงานตำรวจและกระบวนการยุติธรรม	80	80	91	19	-	25	-	215	77	90	19	-	24	-	210	5
รวม	80	80	91	19	-	25	-	215	77	90	19	-	24	-	210	5
รวมปริญญาตรี วิทยาเขตสงขลา	2,550	716	1,044	599	146	258	-	2,763	680	1,035	596	146	246	-	2,703	60

จำนวนนิสิตเข้าใหม่ ระดับปริญญาตรี ชั้นปีที่ 1 ปีการศึกษา 2562

หน้า 2

คณะ/วิชาเอก	แผนรับ	จำนวนรับ							จำนวนรายงานตัว							ไม่รายงานตัว
		TCAS1	TCAS2	TCAS3	TCAS4	TCAS5	อื่นๆ	รวม	TCAS1	TCAS2	TCAS3	TCAS4	TCAS5	อื่นๆ	รวม	
วิทยาเขตพัทลุง																
คณะวิทยาศาสตร์																
- วท.บ. คณิตศาสตร์	40	7	11	5	-	9	-	32	6	11	5	-	7	-	29	3
- วท.บ. เคมี	60	3	6	3	-	2	-	14	3	6	3	-	2	-	14	0
- วท.บ. เคมีอุตสาหกรรม	40	4	2	-	-	-	-	6	4	2	-	-	-	-	6	0
- วท.บ. จุลชีววิทยา	40	8	3	1	-	1	-	13	8	3	1	-	1	-	13	0
- วท.บ. ชีววิทยา	60	8	14	3	-	3	-	28	8	14	3	-	3	-	28	0
- วท.บ. เทคโนโลยีสารสนเทศ	60	2	9	1	-	1	-	13	2	9	1	-	1	-	13	0
- วท.บ. ฟิสิกส์	40	-	1	1	-	2	-	4	-	1	1	-	2	-	4	0
- วท.บ. วิทยาการคอมพิวเตอร์	50	8	6	5	-	2	-	21	8	6	5	-	2	-	21	0
- วท.บ. วิทยาศาสตร์การประมงและทรัพยากรทางน้ำ	30	3	3	2	-	-	-	8	2	3	2	-	-	-	7	1
- วท.บ. วิทยาศาสตร์สิ่งแวดล้อม	40	7	5	1	-	-	-	13	7	5	1	-	-	-	13	0
- วท.บ. สถิติประยุกต์	30	-	-	-	-	1	-	1	-	-	-	-	1	-	1	0
รวม	490	50	60	22	0	21	-	153	48	60	22	0	19	-	149	4
คณะเทคโนโลยีและการพัฒนาชุมชน																
- วท.บ. เกษตรศาสตร์	40	16	6	1	-	1	-	24	16	6	1	-	1	-	24	0
- วท.บ. เทคโนโลยีการเกษตรและการพัฒนาชุมชน	40	25	12	2	-	4	-	43	24	12	1	-	4	-	41	2
- วท.บ. สัตวศาสตร์	40	27	9	6	-	1	-	43	27	9	6	-	1	-	43	0
รวม	120	68	27	9	-	6	-	110	67	27	8	-	6	-	108	2
คณะวิทยาการสุขภาพและการกีฬา																
- พท.บ. การแพทย์แผนไทย	25	18	12	3	3	-	-	36	18	12	3	3	-	-	36	0
- วท.บ. วิทยาศาสตร์การกีฬา	50	11	11	5	1	6	-	34	11	11	5	1	6	-	34	0
- วท.บ. อาชีวอนามัยและความปลอดภัย	60	9	16	16	11	-	-	52	9	16	16	11	-	-	52	0
- ส.บ. สาธารณสุขชุมชน	60	18	20	16	-	4	-	58	17	19	14	-	4	-	54	4
รวม	195	56	59	40	15	10	-	180	55	58	38	15	10	-	176	4
คณะนิติศาสตร์																
- น.บ. นิติศาสตร์	100	21	39	22	-	10	-	92	21	38	21	1	10	-	91	1
รวม	100	21	39	22	-	10	-	92	21	38	21	1	10	-	91	1
คณะวิศวกรรมศาสตร์																
- วศ.บ. วิศวกรรมเมคคาทรอนิกส์	40	16	2	2	-	-	-	20	14	2	2	-	-	-	18	2
- วศ.บ. วิศวกรรมยางและพอลิเมอร์	40	7	4	-	-	1	-	12	7	4	-	-	1	-	12	0
รวม	80	23	6	2	0	1	-	32	21	6	2	0	1	-	30	2
คณะพยาบาลศาสตร์																
- พย.บ. พยาบาลศาสตร์	60	3	25	14	12	-	-	54	3	24	14	12	-	-	53	1
รวม	60	3	25	14	12	-	-	54	3	24	14	12	-	-	53	1
คณะอุตสาหกรรมเกษตรและชีวภาพ																
- วท.บ. วิทยาศาสตร์และเทคโนโลยีอาหาร	40	15	7	2	-	4	-	28	15	7	2	-	4	-	28	0
รวม	40	15	7	2	-	4	-	28	15	7	2	-	4	-	28	0
รวมปริญญาตรี วิทยาเขตพัทลุง	1,085	236	191	95	15	48	-	585	212	189	91	16	46	-	554	13

ตารางที่ 4 แสดงจำนวนนิสิตใหม่ จำนวนตามเพศ การรายงานตัว และการตอบแบบสอบถาม ระดับปริญญาตรี ประจำปีการศึกษา 2562

คณะ/ ระดับการศึกษา	จำนวนนิสิตมารายงานตัว		จำนวนผู้ตอบแบบสอบถาม		ผลต่าง			%	
	ชาย	หญิง	รวม	ชาย	หญิง	รวม			
วิทยาเขตสงขลา									
กลุ่มสาขามนุษยศาสตร์และสังคมศาสตร์	782	1,921	2,703	815	1,814	2,629	(33)	74	2.74
คณะมนุษยศาสตร์และสังคมศาสตร์	167	500	667	167	491	658	-	9	1.35
คณะเศรษฐศาสตร์และบริหารธุรกิจ	132	397	529	149	421	570	(17)	(24)	(7.75)
คณะศิลปกรรมศาสตร์	88	83	171	74	84	158	14	(1)	13
คณะนิติศาสตร์	150	304	454	217	322	539	(67)	(18)	(18.72)
คณะศึกษาศาสตร์	192	480	672	164	435	599	28	45	73
วิทยาลัยการจัดการเพื่อการพัฒนา	53	157	210	44	61	105	9	96	105
วิทยาเขตพัทลุง									
กลุ่มสาขาวิทยาศาสตร์และเทคโนโลยี	98	215	313	92	224	316	6	(9)	(3)
คณะวิทยาศาสตร์	42	105	147	47	146	193	(5)	(41)	(46)
คณะเทคโนโลยีและการพัฒนาชุมชน	41	67	108	28	35	63	13	32	45
คณะวิศวกรรมศาสตร์	12	18	30	17	26	43	-	5	(13)
คณะอุตสาหกรรมเกษตรและชีวภาพ	3	25	28	-	17	17	3	8	11
กลุ่มสาขาวิทยาศาสตร์สุขภาพ	37	195	232	46	264	310	(9)	(69)	(78)
คณะวิชาการสุขภาพและการกีฬา	32	148	180	44	204	248	-	12	(56)
คณะพยาบาลศาสตร์	5	47	52	2	60	62	3	(13)	(10)
กลุ่มสาขามนุษยศาสตร์และสังคมศาสตร์	41	50	91	45	44	89	-	4	6
คณะนิติศาสตร์	41	50	91	45	44	89	-	4	6
รวมนิสิตใหม่ระดับปริญญาตรี	958	2,381	3,339	998	2,346	3,344	(40)	35	(5)

หมายเหตุ : 1. จำนวนนิสิตที่มารายงานตัวอาจมีข้อมูลการรายงานสถิติผิดพลาดใหม่ปี 2562 จากฝ่ายทะเบียน

2. จำนวนนิสิตที่ตอบแบบสอบถามจะอ้างอิงข้อมูลจาก นิสิตที่กรอกข้อมูลผ่านเว็บ ของฝ่ายศูนย์คอมพิวเตอร์

ตารางที่ 5 แสดงจำนวนนิสิตใหม่ทั้งหมดที่มรายการแล้ว จำนวนตามเขตการศึกษา คณะ วิชาเอก เพศ และประเภทการรับเข้า ประจำปีการศึกษา 2562

คณะ	สาขาวิชา	ทั้งหมด	TCAS1		TCAS2		TCAS3		TCAS4		TCAS5		อื่นๆ		รวม							
			ชาย	หญิง	รวม	ชาย	หญิง	รวม	ชาย	หญิง	รวม	ชาย	หญิง	รวม	ชาย	หญิง						
			ชาย	หญิง	รวม	ชาย	หญิง	รวม	ชาย	หญิง	รวม	ชาย	หญิง	รวม	ชาย	หญิง						
วิทยาลัยสงฆ์		2,678	224	454	678	299	733	1,032	158	423	581	36	108	144	72	171	243	-	-	789	1,889	2,678
กลุ่มสาขานวนายศาสตร์และสังคมศาสตร์		76	2	16	18	7	30	37	4	17	21	-	-	-	-	-	-	-	-	13	63	76
มนุษยศาสตร์และสังคมศาสตร์		49	2	16	18	3	9	12	6	11	17	-	-	-	-	-	-	-	-	11	38	49
		41	3	6	9	1	2	3	8	13	21	-	-	-	-	-	-	-	-	16	25	41
		42	5	6	11	11	19	30	1	-	1	-	-	-	-	-	-	-	-	17	25	42
		-	-	-	-	-	-	-	-	-	-	-	-	-	-	-	-	-	-	-	-	-
		48	2	12	14	3	12	15	2	7	9	-	-	-	-	-	-	-	-	7	41	48
		25	2	6	8	-	3	3	1	9	10	-	-	-	-	-	-	-	-	4	21	25
		66	4	19	23	3	17	20	2	6	8	-	-	-	-	-	-	-	-	11	55	66
		124	9	17	26	15	47	62	3	24	27	-	-	-	-	-	-	-	-	32	92	124
		54	-	2	2	2	12	14	2	19	21	-	-	-	-	-	-	-	-	6	48	54
		33	-	2	2	2	3	9	12	11	13	-	-	-	-	-	-	-	-	8	25	33
		46	-	-	-	-	12	10	22	5	5	-	-	-	-	-	-	-	-	25	21	46
		34	4	6	10	6	10	16	3	3	6	-	-	-	-	-	-	-	-	15	19	34
		30	-	-	-	2	14	16	1	6	7	-	-	-	-	-	-	-	-	3	27	30
	รวม	668	33	108	141	68	194	262	35	131	166	-	-	-	32	67	99	-	-	168	500	668
เศรษฐศาสตร์และบริหารธุรกิจ		107	5	6	11	10	20	30	9	29	38	7	21	28	-	-	-	-	-	31	76	107
		70	8	12	20	12	15	27	3	11	14	4	5	9	-	-	-	-	-	27	43	70
		110	-	23	23	5	44	49	1	18	19	3	16	19	-	-	-	-	-	9	101	110
		104	6	26	32	12	21	33	10	14	24	4	11	15	-	-	-	-	-	32	72	104
		138	7	35	42	16	40	56	7	10	17	-	-	-	4	19	23	-	-	34	104	138
	รวม	529	26	102	128	55	140	195	30	82	112	18	53	71	4	19	23	-	-	133	396	529
ศิลปกรรมศาสตร์		16	11	1	12	1	-	1	-	-	-	-	-	-	3	-	3	-	-	15	1	16
		36	19	8	27	5	2	7	2	-	2	-	-	-	-	-	-	-	-	26	10	36
		29	9	10	19	2	3	5	-	3	3	-	-	-	1	1	2	-	-	12	17	29
		19	1	7	8	2	6	8	1	2	3	-	-	-	-	-	-	-	-	4	15	19
		45	14	18	32	2	5	7	3	1	4	-	-	-	-	2	2	-	-	19	26	45
	รวม	145	54	44	98	12	16	28	6	6	12	-	-	-	4	3	7	-	-	76	69	145
		470	80	139	219	29	67	96	50	79	129	-	-	-	9	17	26	-	-	168	302	470
	รวม	470	80	139	219	29	67	96	50	79	129	-	-	-	9	17	26	-	-	168	302	470

ตารางที่ 5 (ต่อ) แสดงจำนวนนิสิตใหม่ทั้งหมดที่มารายงานตัว ด้านเขตตามเขตการศึกษา คณะวิชาเอก เขต และประเภทการรับเข้า ประจำปีการศึกษา 2562

คณะ	สาขาวิชา	ทั้งหมด	TCAS1			TCAS2			TCAS3			TCAS4			TCAS5			อื่นๆ			รวม					
			ชาย	หญิง	รวม	ชาย	หญิง	รวม	ชาย	หญิง	รวม	ชาย	หญิง	รวม	ชาย	หญิง	รวม	ชาย	หญิง	รวม	ชาย	หญิง	รวม			
			ศึกษาศาสตร์	58	-	-	2	25	27	1	16	17	-	-	-	-	-	14	14	-	-	-	-	-	-	3
	การวัดและประเมินทางการศึกษา (4 ปี)	87	9	5	14	28	48	3	10	13	-	-	-	-	6	6	12	-	-	-	-	-	46	41	87	
	เทคโนโลยีและสื่อสารการศึกษา (4 ปี)	62	-	-	-	1	32	33	-	11	-	-	-	-	18	18	-	-	-	-	-	-	1	61	62	
	การศึกษานานาชาติ (5 ปี)	59	-	-	-	13	25	38	2	14	-	-	-	-	1	4	5	-	-	-	-	-	16	43	59	
	คณิตศาสตร์ (5 ปี)	64	-	-	-	30	13	43	11	2	-	-	-	-	5	3	8	-	-	-	-	-	46	18	64	
	พหุศึกษา (5 ปี)	61	-	-	-	10	29	39	2	12	-	-	-	-	-	-	-	-	-	-	-	-	20	41	61	
	ภาษาไทย (5 ปี)	60	-	-	-	11	21	32	2	11	-	-	-	-	-	-	-	-	-	-	-	-	16	44	60	
	ภาษาอังกฤษ (5 ปี)	23	-	-	-	1	4	5	-	3	-	-	-	-	1	14	15	-	-	-	-	-	2	21	23	
	วิทยาศาสตร์ - เคมี (5 ปี)	50	-	-	-	3	34	37	1	2	-	-	-	-	8	10	-	-	-	-	-	-	6	44	50	
	วิทยาศาสตร์ - ชีววิทยา (5 ปี)	45	-	-	-	8	14	22	4	3	-	-	-	-	3	13	16	-	-	-	-	-	15	30	45	
	วิทยาศาสตร์ - ฟิสิกส์ (5 ปี)	53	-	-	-	3	8	11	8	25	33	1	8	9	-	-	-	-	-	-	-	-	12	41	53	
	สังคมศึกษา (5 ปี)	29	-	-	-	5	17	22	-	-	-	-	-	-	2	5	7	-	-	-	-	-	7	22	29	
	ศิลปศึกษา (5 ปี)	651	9	5	14	115	242	357	34	109	143	18	55	73	14	50	64	-	-	-	-	-	190	461	651	
วิทยาลัยการจัดการเพื่อการพัฒนา	รวม	215	22	56	78	20	74	94	3	16	19	-	-	-	9	15	24	-	-	-	-	-	54	161	215	
	รวม	215	22	56	78	20	74	94	3	16	19	-	-	-	9	15	24	-	-	-	-	-	54	161	215	
	รวมเขตการศึกษาสงขลา	2,678	224	454	678	299	733	1,032	158	423	581	36	108	144	72	171	243	-	-	-	-	-	789	1,889	2,678	
วิทยาลัยทักษิณ																										
กลุ่มสาขาวิทยาศาสตร์และเทคโนโลยี																										
วิทยาศาสตร์		310	54	97	151	26	72	98	12	21	33	-	-	-	7	21	28	-	-	-	-	-	99	211	310	
	คณิตศาสตร์	29	-	6	6	3	8	11	3	2	5	-	-	-	1	6	7	-	-	-	-	-	7	22	29	
	เคมี	14	1	2	3	2	4	6	-	3	3	-	-	-	1	1	2	-	-	-	-	-	4	10	14	
	เคมีอุตสาหกรรม	6	-	4	4	-	2	2	-	-	-	-	-	-	-	-	-	-	-	-	-	-	-	6	6	
	อุตสาหกรรม	12	1	7	8	-	3	3	-	-	-	-	-	-	1	1	1	-	-	-	-	-	1	11	12	
	ชีววิทยา	28	-	8	8	2	12	14	-	3	3	-	-	-	3	3	3	-	-	-	-	-	2	26	28	
	เทคโนโลยีสารสนเทศ	13	2	-	2	3	6	9	-	1	1	-	-	-	1	1	1	-	-	-	-	-	6	7	13	
	ฟิสิกส์	4	-	-	-	-	1	1	-	1	1	-	-	-	1	1	2	-	-	-	-	-	1	3	4	
	เทคโนโลยีและการจัดการพลังงาน	-	-	-	-	-	-	-	-	-	-	-	-	-	-	-	-	-	-	-	-	-	-	-	-	
	วิทยาศาสตร์คอมพิวเตอร์	21	5	3	8	3	3	6	4	1	5	-	-	-	1	1	2	-	-	-	-	-	13	8	21	
	วิทยาศาสตร์การประมงและทรัพยากรทางน้ำ	7	1	2	3	1	1	2	-	2	2	-	-	-	-	-	-	-	-	-	-	-	2	5	7	
	วิทยาศาสตร์สิ่งแวดล้อม	12	5	2	7	2	2	4	-	1	1	-	-	-	-	-	-	-	-	-	-	-	7	5	12	
	ศิลป	1	-	-	-	-	-	-	-	-	-	-	-	-	-	-	-	-	-	-	-	-	-	1	1	1
	รวม	147	15	34	49	16	42	58	7	14	21	-	-	-	5	14	19	-	-	-	-	-	43	104	147	

ตารางที่ 5 (ต่อ) แสดงจำนวนนิสิตใหม่ทั้งหมดที่มารายงานตัว จำนวนตามเขตการศึกษา คณะวิชาเอก เขต และประเภทการรับเข้า ประจำปีการศึกษา 2562

คณะ	สาขาวิชา	ทั้งหมด	TCASI		TCAS2		TCAS3		TCAS4		TCAS5		อื่นๆ		รวม		
			ชาย	หญิง	รวม	หญิง	ชาย	หญิง	รวม	ชาย	หญิง	รวม	ชาย	หญิง	รวม	ชาย	หญิง
เทคโนโลยีและการพัฒนาชุมชน	เกษตรศาสตร์	24	7	9	16	2	4	6	1	-	-	1	-	-	-	11	13
	วิศวกรรมศาสตร์	42	11	15	26	2	7	9	2	4	6	-	1	-	-	15	27
	เทคโนโลยีการเกษตรและการพัฒนาชุมชน	41	8	16	24	4	8	12	-	1	1	3	4	-	-	13	28
	รวม	107	26	40	66	8	19	27	3	5	8	2	4	6	39	68	107
คณะวิศวกรรมศาสตร์	วิศวกรรมคอมพิวเตอร์	18	9	5	14	1	1	2	2	-	2	-	-	-	-	12	6
	วิศวกรรมช่างและพอลิเมอร์	12	1	6	7	1	3	4	-	-	-	1	1	-	-	2	10
	รวม	30	10	11	21	2	4	6	2	-	2	-	1	1	-	14	16
คณะอุตสาหกรรมเกษตรและชีวภาพ	วิทยาศาสตร์และเทคโนโลยีอาหาร	26	3	12	15	-	7	7	-	2	2	-	2	-	-	3	23
	รวม	26	3	12	15	-	7	7	-	2	2	-	2	-	-	3	23
กลุ่มสาขาวิทยาศาสตร์สุขภาพ	การแพทย์แผนไทย	233	9	50	59	13	69	82	6	48	54	14	13	7	4	11	184
	สาธารณสุขชุมชน	58	-	18	18	1	19	20	-	16	16	-	-	4	4	-	57
	อิทธิพลของธรรมชาติและสิ่งแวดล้อม	52	3	6	9	2	14	16	3	13	16	11	-	-	-	19	33
	รวม	34	5	6	11	6	4	10	3	2	5	1	7	-	22	12	34
คณะพยาบาลศาสตร์	พยาบาลศาสตร์	180	9	47	56	11	47	58	6	34	40	12	3	15	7	4	135
	รวม	53	-	3	3	2	22	24	-	14	14	2	10	12	-	4	49
กลุ่มสาขามนุษยศาสตร์และสังคมศาสตร์	นิเทศศาสตร์	92	9	12	21	18	20	38	10	13	23	1	-	1	5	4	49
	รวม	92	9	12	21	18	20	38	10	13	23	1	-	1	5	4	49
	รวม	92	9	12	21	18	20	38	10	13	23	1	-	1	5	4	49
	รวมเขตการศึกษาทั้งหมด	635	72	159	231	57	161	218	28	82	110	15	13	28	19	29	444
	รวมระดับปริญญาตรี	3,313	296	613	909	356	894	1,250	186	505	691	51	121	172	91	200	2,333
																	3,313

ตารางที่ 6 แสดงจำนวนและร้อยละของนักศึกษาใหม่ จำนวนตามเขตการศึกษา คณะ วิชา และหลักสูตร ประจำปีการศึกษา 2562

คณะ/ วิชาเอก	หลักสูตรการศึกษา																					
	ศ.บ.		ว.บ.บ.		บ.บ.บ.		ศ.น.บ.		ศ.ป.บ.		ว.ศ.บ.		ว.ศ.น.		ว.ศ.น.		ว.ศ.น.		ว.ศ.น.		ว.ศ.น.	
	จำนวน	ร้อยละ	จำนวน	ร้อยละ	จำนวน	ร้อยละ	จำนวน	ร้อยละ	จำนวน	ร้อยละ	จำนวน	ร้อยละ	จำนวน	ร้อยละ	จำนวน	ร้อยละ	จำนวน	ร้อยละ	จำนวน	ร้อยละ	จำนวน	ร้อยละ
วิทยาลัยดุสิตธานี																						
คณะมนุษยศาสตร์และสังคมศาสตร์																						
การจัดการวิทยุกระจายเสียง	78	100.00	-	-	-	-	-	-	-	-	-	-	-	-	-	-	-	-	-	-	-	-
การบริหารงานและจัดการชุมชน	50	100.00	-	-	-	-	-	-	-	-	-	-	-	-	-	-	-	-	-	-	-	-
รัฐประศาสนศาสตร์	43	-	-	-	43	100.00	-	-	-	-	-	-	-	-	-	-	-	-	-	-	-	-
ประวัติศาสตร์	41	100.00	-	-	-	-	-	-	-	-	-	-	-	-	-	-	-	-	-	-	-	-
การปกครองท้องถิ่น	-	#DIV/0!	-	#DIV/0!	-	#DIV/0!	-	#DIV/0!	-	#DIV/0!	-	#DIV/0!	-	#DIV/0!	-	#DIV/0!	-	#DIV/0!	-	#DIV/0!	-	#DIV/0!
ภาษาไทย	48	100.00	-	-	-	-	-	-	-	-	-	-	-	-	-	-	-	-	-	-	-	-
กานานาญการ	26	-	-	-	-	-	-	-	-	-	-	-	-	-	-	-	-	-	-	-	-	-
กานานาญการ	68	100.00	-	-	-	-	-	-	-	-	-	-	-	-	-	-	-	-	-	-	-	-
กานานาญการ	126	100.00	-	-	-	-	-	-	-	-	-	-	-	-	-	-	-	-	-	-	-	-
บริหารงานบุคคลและสารสนเทศศึกษา	53	100.00	-	-	-	-	-	-	-	-	-	-	-	-	-	-	-	-	-	-	-	-
บัญชีศาสตร์	34	100.00	-	-	-	-	-	-	-	-	-	-	-	-	-	-	-	-	-	-	-	-
นิเทศศาสตร์	51	-	-	-	34	100.00	-	-	-	-	-	-	-	-	-	-	-	-	-	-	-	-
กานานาญการ	36	100.00	-	-	-	-	-	-	-	-	-	-	-	-	-	-	-	-	-	-	-	-
หลักสูตรของมหาวิทยาลัย (อังกฤษ - จีน)	30	-	-	-	-	-	-	-	-	-	-	-	-	-	-	-	-	-	-	-	-	-
รวม	684	556	81.29	-	43	6.29	-	-	-	-	51	7.46	-	-	-	-	-	-	-	-	-	-
คณะเศรษฐศาสตร์และบริหารธุรกิจ																						
เศรษฐศาสตร์	109	100.00	-	-	-	-	-	-	-	-	-	-	-	-	-	-	-	-	-	-	-	-
การคลัง	71	100.00	-	-	-	-	-	-	-	-	-	-	-	-	-	-	-	-	-	-	-	-
การบัญชี	110	-	-	-	-	-	-	-	-	-	-	-	-	-	-	-	-	-	-	-	-	-
การประกอบการและการจัดการ	105	100.00	-	-	-	-	-	-	-	-	-	-	-	-	-	-	-	-	-	-	-	-
การจัดการธุรกิจการค้าสมัยใหม่	144	100.00	-	-	-	-	-	-	-	-	-	-	-	-	-	-	-	-	-	-	-	-
รวม	539	320	59.37	109	20.22	-	-	-	-	-	-	-	-	-	110	20.41	-	-	-	-	-	-
คณะศิลปกรรมศาสตร์																						
ดุสิตนาฏยศาสตร์ไทย	16	-	-	-	-	-	16	100.00	-	-	-	-	-	-	-	-	-	-	-	-	-	-
ดุสิตนาฏยศาสตร์สากล	46	-	-	-	-	-	46	100.00	-	-	-	-	-	-	-	-	-	-	-	-	-	-
ทัศนศิลป์	32	-	-	-	-	-	-	-	32	100.00	-	-	-	-	-	-	-	-	-	-	-	-
ศิลปกรรมแสง	37	-	-	-	-	-	-	-	-	-	37	100.00	-	-	-	-	-	-	-	-	-	-
ศิลปะการออกแบบ	48	-	-	-	-	-	-	-	-	-	-	-	48	100.00	-	-	-	-	-	-	-	-
รวม	179	62	34.64	117	65.36	-	-	-	-	-	-	-	-	-	-	-	-	-	-	-	-	-

ตารางที่ ๘ แสดงจำนวนและร้อยละของนิสิตใหม่ จำแนกตามเขตการศึกษา และ วิชาเอกและหลักสูตร ประจำปีการศึกษา 2562

ผู้สอน	คณะ/วิชาเอก	หลักสูตรการศึกษา																			
		ค.บ.ม.	ค.บ.ม.	ค.บ.ม.	ค.บ.ม.	ค.บ.ม.	ค.บ.ม.	ค.บ.ม.	ค.บ.ม.	ค.บ.ม.	ค.บ.ม.	ค.บ.ม.	ค.บ.ม.	ค.บ.ม.	ค.บ.ม.	ค.บ.ม.	ไม่ระบุ/อื่นๆ				
จำนวน	จำนวน	จำนวน	จำนวน	จำนวน	จำนวน	จำนวน	จำนวน	จำนวน	จำนวน	จำนวน	จำนวน	จำนวน	จำนวน	จำนวน	จำนวน	จำนวน	จำนวน	จำนวน			
	คณะศึกษาศาสตร์																				
58	การวัดและประเมินผลทางการศึกษา (4 ปี)	100.00	-	-	-	-	-	-	-	-	-	-	-	-	-	-	-	-	-		
87	เทคโนโลยีและสื่อสารการศึกษา (4 ปี)	100.00	-	-	-	-	-	-	-	-	-	-	-	-	-	-	-	-	-		
62	การศึกษานานาชาติ (4 ปี)	100.00	-	-	-	-	-	-	-	-	-	-	-	-	-	-	-	-	-		
60	คณิตศาสตร์ (4 ปี)	100.00	-	-	-	-	-	-	-	-	-	-	-	-	-	-	-	-	-		
64	พลศึกษา (4 ปี)	100.00	-	-	-	-	-	-	-	-	-	-	-	-	-	-	-	-	-		
62	ภาษาไทย (4 ปี)	100.00	-	-	-	-	-	-	-	-	-	-	-	-	-	-	-	-	-		
60	ภาษาอังกฤษ (4 ปี)	100.00	-	-	-	-	-	-	-	-	-	-	-	-	-	-	-	-	-		
43	วิทยาศาสตร์ - คณิต (4 ปี)	100.00	-	-	-	-	-	-	-	-	-	-	-	-	-	-	-	-	-		
50	วิทยาศาสตร์ - ชีววิทยา (4 ปี)	100.00	-	-	-	-	-	-	-	-	-	-	-	-	-	-	-	-	-		
46	วิทยาศาสตร์ - ฟิสิกส์ (4 ปี)	100.00	-	-	-	-	-	-	-	-	-	-	-	-	-	-	-	-	-		
53	สังคมศึกษา (4 ปี)	100.00	-	-	-	-	-	-	-	-	-	-	-	-	-	-	-	-	-		
31	ศิลปศึกษา (4 ปี)	100.00	-	-	-	-	-	-	-	-	-	-	-	-	-	-	-	-	-		
676	รวม	100.00	-	-	-	-	-	-	-	-	-	-	-	-	-	-	-	-	-		
	คณะศึกษาศาสตร์																				
470	นิสิตชาย	-	-	-	-	-	-	-	-	-	-	-	-	-	-	-	-	-	-		
470	รวม	-	-	-	-	-	-	-	-	-	-	-	-	-	-	-	-	-	-		
	วิทยาลัยการศึกษานานาชาติ																				
215	การบริการและระบบคอมพิวเตอร์	-	-	-	-	-	-	-	-	-	-	-	-	-	-	-	-	-	-		
215	รวม	-	-	-	-	-	-	-	-	-	-	-	-	-	-	-	-	-	-		
2,763	รวมคณะศึกษาศาสตร์และวิทยาลัยการศึกษานานาชาติ	24.47	320	11.58	34	1.23	109	3.94	556	20.12	62	2.24	117	4.23	470	17.01	258	9.34	110	3.98	
2,763	รวมเขตการศึกษาสงขลา	24.47	320	11.58	34	1.23	109	3.94	556	20.12	62	2.24	117	4.23	470	17.01	258	9.34	110	3.98	
	วิทยาลัยอื่นๆ																				
	คณะวิทยาศาสตร์																				
91	นิสิตชาย	-	-	-	-	-	-	-	-	-	-	-	-	-	-	-	-	-	-	-	-
91	รวม	-	-	-	-	-	-	-	-	-	-	-	-	-	-	-	-	-	-	-	-
	คณะมนุษยศาสตร์และสังคมศาสตร์																				
36	การศึกษานานาชาติ	-	-	-	-	-	-	-	-	-	-	-	-	-	-	-	-	-	-	-	-
58	ภาษาอังกฤษ	-	-	-	-	-	-	-	-	-	-	-	-	-	-	-	-	-	-	-	-
52	ภาษาอังกฤษ	-	-	-	-	-	-	-	-	-	-	-	-	-	-	-	-	-	-	-	-
33	การศึกษานานาชาติ	-	-	-	-	-	-	-	-	-	-	-	-	-	-	-	-	-	-	-	-
170	รวม	-	-	-	-	-	-	-	-	-	-	-	-	-	-	-	-	-	-	-	-
	คณะพยาบาลศาสตร์																				
52	พยาบาลศาสตร์	-	-	-	-	-	-	-	-	-	-	-	-	-	-	-	-	-	-	-	-
52	รวม	-	-	-	-	-	-	-	-	-	-	-	-	-	-	-	-	-	-	-	-
231	รวมคณะมนุษยศาสตร์สุขภาพ	-	-	-	-	-	-	-	-	-	-	-	-	-	-	-	-	-	-	-	-

ตารางที่ 6 แสดงจำนวนและร้อยละของบัณฑิตใหม่ จำนวนตามเขตการศึกษา คณะ วิชาเอกและหลักสูตร ประจำปีการศึกษา 2562

ผู้ตอบ	คณะ/วิชาเอก	แบบสำรวจ	หลักสูตรการศึกษา																									
			ศ.บ.	บ.บ.	ว.บ.บ.	ศ.บ.บ.	ศ.บ.บ.	ศ.บ.บ.	ศ.บ.บ.	ศ.บ.บ.	ศ.บ.บ.	ศ.บ.บ.	ศ.บ.บ.	ศ.บ.บ.	ศ.บ.บ.	ศ.บ.บ.	ศ.บ.บ.											
จำนวน	ร้อยละ	จำนวน	ร้อยละ	จำนวน	ร้อยละ	จำนวน	ร้อยละ	จำนวน	ร้อยละ	จำนวน	ร้อยละ	จำนวน	ร้อยละ	จำนวน	ร้อยละ	จำนวน	ร้อยละ	จำนวน	ร้อยละ	จำนวน	ร้อยละ							
	คณะวิทยาศาสตร์																											
29	เคมีศาสตร์	-	-	29	100.00	-	-	-	-	-	-	-	-	-	-	-	-	-	-	-	-	-						
14	เคมี	-	-	14	100.00	-	-	-	-	-	-	-	-	-	-	-	-	-	-	-	-	-						
6	เคมีอุตสาหกรรม	-	-	6	100.00	-	-	-	-	-	-	-	-	-	-	-	-	-	-	-	-	-						
12	จุลชีววิทยา	-	-	12	100.00	-	-	-	-	-	-	-	-	-	-	-	-	-	-	-	-	-						
28	ชีววิทยา	-	-	28	100.00	-	-	-	-	-	-	-	-	-	-	-	-	-	-	-	-	-						
13	เทคโนโลยีสารสนเทศ	-	-	13	100.00	-	-	-	-	-	-	-	-	-	-	-	-	-	-	-	-	-						
4	ฟิสิกส์	-	-	4	100.00	-	-	-	-	-	-	-	-	-	-	-	-	-	-	-	-	-						
	เทคโนโลยีและการจัดการพลังงาน	-	-	-	-	-	-	-	-	-	-	-	-	-	-	-	-	-	-	-	-	-						
	วิทยาการคอมพิวเตอร์	-	-	-	-	-	-	-	-	-	-	-	-	-	-	-	-	-	-	-	-	-						
21	วิทยาการคอมพิวเตอร์	-	-	21	100.00	-	-	-	-	-	-	-	-	-	-	-	-	-	-	-	-	-						
7	วิทยาศาสตร์การประมงและทรัพยากรทางน้ำ	-	-	7	100.00	-	-	-	-	-	-	-	-	-	-	-	-	-	-	-	-	-						
13	วิทยาศาสตร์สิ่งแวดล้อม	-	-	13	100.00	-	-	-	-	-	-	-	-	-	-	-	-	-	-	-	-	-						
1	สถิติ	-	-	1	100.00	-	-	-	-	-	-	-	-	-	-	-	-	-	-	-	-	-						
148	รวม	-	-	148	100.00	-	-	-	-	-	-	-	-	-	-	-	-	-	-	-	-	-						
	คณะเทคโนโลยีและการพัฒนาชุมชน																											
24	เกษตรศาสตร์	-	-	24	100.00	-	-	-	-	-	-	-	-	-	-	-	-	-	-	-	-	-						
42	สัตวศาสตร์	-	-	42	100.00	-	-	-	-	-	-	-	-	-	-	-	-	-	-	-	-	-						
41	เทคโนโลยีการคอมพิวเตอร์และสารสนเทศ	-	-	41	100.00	-	-	-	-	-	-	-	-	-	-	-	-	-	-	-	-	-						
107	รวม	-	-	107	100.00	-	-	-	-	-	-	-	-	-	-	-	-	-	-	-	-	-						
	คณะวิศวกรรมศาสตร์																											
18	วิศวกรรมคอมพิวเตอร์	-	-	-	-	-	-	-	-	-	-	-	-	-	-	-	-	-	-	-	-	-						
12	วิศวกรรมและพลังงาน	-	-	-	-	-	-	-	-	-	-	-	-	-	-	-	-	-	-	-	-	-						
30	รวม	-	-	-	-	-	-	-	-	-	-	-	-	-	-	-	-	-	-	-	-	-						
	คณะอุตสาหกรรมเกษตรและชีวภาพ																											
28	วิทยาศาสตร์และเทคโนโลยีการ	-	-	-	-	-	-	-	-	-	-	-	-	-	-	-	-	-	-	-	-	-						
28	รวม	-	-	-	-	-	-	-	-	-	-	-	-	-	-	-	-	-	-	-	-	-						
313	รวมคณะวิทยาศาสตร์และเทคโนโลยี	-	-	255	81.47	-	-	-	-	-	-	-	-	-	-	-	-	-	-	-	-	-						
635	รวมคณะวิทยาศาสตร์และเทคโนโลยี	-	-	340	53.54	-	-	-	-	-	-	-	-	-	-	-	-	-	-	-	-	-						
3,398	รวมระดับปริญญาตรี	19,89	320	9.42	374	11.01	109	3.21	556	16.36	62	1.82	117	3.44	561	16.51	298	7.59	110	3.24	36	1.06	51	1.50	58	1.71	52	1.53

ตารางที่ 7 แสดงจำนวนและร้อยละของนิสิตใหม่ จำแนกตามเขตการศึกษา คณะ วิชาเอก เพศและอายุของนิสิต ปีการศึกษา 2562

คณะ/วิชาเอก	ผู้ตอบแบบสำรวจ	เพศ						อายุของนิสิต									
		ชาย		หญิง		ไม่ระบุ		อายุ 15 - 17 ปี		อายุ 18 - 20 ปี		อายุ 21 - 23 ปี		อายุ 24 ปีขึ้นไป			
		จำนวน	ร้อยละ	จำนวน	ร้อยละ	จำนวน	ร้อยละ	จำนวน	ร้อยละ	จำนวน	ร้อยละ	จำนวน	ร้อยละ	จำนวน	ร้อยละ		
วิทยาลัยสงขลา																	
คณะมนุษยศาสตร์และสังคมศาสตร์																	
การจัดการทรัพยากรมนุษย์	78	13	16.67	65	83.33	-	-	3	3.85	71	91.03	1	1.28	-	-	3	3.85
การบริหารและพัฒนาชุมชน	50	11	22.00	39	78.00	-	-	-	-	48	96.00	1	2.00	-	-	1	2.00
รัฐประศาสนศาสตร์	43	17	39.53	26	60.47	-	-	-	-	42	97.67	-	-	-	-	1	2.33
ประวัติศาสตร์	41	16	39.02	25	60.98	-	-	1	2.44	39	95.12	1	2.44	-	-	-	-
การปกครองท้องถิ่น	-	-	#DIV/0!	-	#DIV/0!	-	#DIV/0!	-	#DIV/0!	-	#DIV/0!	-	#DIV/0!	-	#DIV/0!	-	#DIV/0!
ภาษาไทย	48	7	14.58	41	85.42	-	-	-	-	48	100.00	-	-	-	-	-	-
ภาษามลายู	26	4	15.38	22	84.62	-	-	-	-	23	88.46	2	7.69	-	-	1	3.85
ภาษาจีน	68	11	16.18	57	83.82	-	-	1	1.47	64	94.12	1	1.47	-	-	2	2.94
ภาษาอังกฤษ	126	32	25.40	94	74.60	-	-	4	3.17	118	93.65	-	-	-	-	4	3.17
บรรณารักษศาสตร์และสารสนเทศศึกษา	53	4	7.55	49	92.45	-	-	-	-	50	94.34	2	3.77	-	-	1	1.89
ภูมิศาสตร์	34	8	23.53	26	76.47	-	-	1	2.94	31	91.18	1	2.94	-	-	1	2.94
นิเทศศาสตร์	51	28	54.90	23	45.10	-	-	1	1.96	44	86.27	2	3.92	-	-	4	7.84
ภาษาญี่ปุ่น	36	20	55.56	16	44.44	-	-	-	-	33	91.67	-	-	-	-	2	5.56
หลักสูตรสองปริญญา (อังกฤษ - จีน)	30	3	10.00	27	90.00	-	-	1	3.33	29	96.67	-	-	-	-	-	-
รวม	684	174	25.44	510	74.56	-	-	12	1.75	640	93.57	11	1.61	1	0.15	20	2.92
คณะเศรษฐศาสตร์และบริหารธุรกิจ																	
เศรษฐศาสตร์	109	31	28.44	78	71.56	-	-	-	-	106	97.25	-	-	1	0.92	2	1.83
การตลาด	71	27	38.03	44	61.97	-	-	1	1.41	68	95.77	1	1.41	-	-	1	1.41
การบัญชี	110	9	8.18	101	91.82	-	-	4	3.64	106	96.36	-	-	-	-	-	-
การประกอบการและการจัดการ	105	33	31.43	72	68.57	-	-	2	1.90	100	95.24	2	1.90	-	-	1	0.95
การจัดการธุรกิจการค้าสมัยใหม่	144	35	24.31	109	75.69	-	-	1	0.69	132	91.67	3	2.08	1	0.69	7	4.86
รวม	539	135	25.05	404	74.95	-	-	8	1.48	512	94.99	6	1.11	2	0.37	11	2.04

ตารางที่ 7 (ต่อ) แสดงจำนวนและร้อยละของนิสิตใหม่ จำแนกตามเขตการศึกษา คณะ วิชาเอก เพศและอายุของนิสิต ปีการศึกษา 2562

คณะ/วิชาเอก	ผู้ตอบแบบสำรวจ	เพศ						อายุของนิสิต										
		ชาย		หญิง		ไม่ระบุ		อายุ 15 - 17 ปี		อายุ 18 - 20 ปี		อายุ 21 - 23 ปี		อายุ 24 ปีขึ้นไป				
		จำนวน	ร้อยละ	จำนวน	ร้อยละ	จำนวน	ร้อยละ	จำนวน	ร้อยละ	จำนวน	ร้อยละ	จำนวน	ร้อยละ	จำนวน	ร้อยละ			
คณะศิลปกรรมศาสตร์																		
ดุริยางคศาสตร์ไทย	16	93.75	1	6.25	-	-	-	-	16	100.00	-	-	-	-	-	-	-	-
ดุริยางคศาสตร์สากล	46	78.26	10	21.74	-	-	-	-	42	91.30	2	4.35	1	2.17	1	2.17	1	2.17
ทัศนศิลป์	32	40.63	19	59.38	-	-	1	3.13	26	81.25	-	-	-	-	5	15.63	-	-
ศิลปะการแสดง	37	29.73	26	70.27	-	-	-	-	35	94.59	-	-	-	-	2	5.41	-	-
ศิลปะการออกแบบ	48	35.42	31	64.58	-	-	2	4.17	42	87.50	2	4.17	-	-	2	4.17	-	-
รวม	179	51.40	87	48.60	-	-	3	1.68	161	89.94	4	2.23	1	0.56	10	5.59	-	-
คณะศึกษาศาสตร์																		
การวัดและประเมินทางการศึกษา (4 ปี)	58	5.17	55	94.83	-	-	-	-	58	100.00	-	-	-	-	-	-	-	-
เทคโนโลยีและสื่อสารการศึกษา (4 ปี)	87	52.87	41	47.13	-	-	-	-	84	96.55	1	1.15	1	1.15	1	1.15	1	1.15
การศึกษานานาชาติ (5 ปี)	62	1.61	61	98.39	-	-	-	-	62	100.00	-	-	-	-	-	-	-	-
คณิตศาสตร์ (5 ปี)	60	28.33	43	71.67	-	-	-	-	58	96.67	1	1.67	-	-	1	1.67	-	-
พลศึกษา (5 ปี)	64	71.88	18	28.13	-	-	-	-	62	96.88	-	-	-	-	2	3.13	-	-
ภาษาไทย (5 ปี)	62	19.35	50	80.65	-	-	2	3.23	59	95.16	-	-	-	-	1	1.61	-	-
ภาษาอังกฤษ (5 ปี)	60	26.67	44	73.33	-	-	1	1.67	57	95.00	1	1.67	1	1.67	-	-	-	-
วิทยาศาสตร์ - เคมี (5 ปี)	43	25.58	32	74.42	-	-	1	2.33	42	97.67	-	-	-	-	-	-	-	-
วิทยาศาสตร์ - ชีววิทยา (5 ปี)	50	12.00	44	88.00	-	-	1	2.00	48	96.00	-	-	-	-	1	2.00	-	-
วิทยาศาสตร์ - ฟิสิกส์ (5 ปี)	46	32.61	31	67.39	-	-	-	-	45	97.83	-	-	-	-	1	2.17	-	-
สังคมศึกษา (5 ปี)	53	22.64	41	77.36	-	-	-	-	53	100.00	-	-	-	-	-	-	-	-
ศิลปศึกษา (5 ปี)	31	22.58	24	77.42	-	-	1	3.23	28	90.32	-	-	-	-	2	6.45	-	-
รวม	676	28.40	484	71.60	-	-	6	0.89	656	97.04	3	0.44	2	0.30	9	1.33	-	-

ตารางที่ 7 (ต่อ) แสดงจำนวนและร้อยละของนิสิตใหม่ จำแนกตามเขตการศึกษา คณะวิชาเอก เพศและอายุของนิสิต ปีการศึกษา 2562

ผู้ตอบแบบสำรวจ	คณะ/วิชาเอก	เขต												อายุของนิสิต									
		ชาย			หญิง			ไม่ระบุ			อายุ 15 - 17 ปี			อายุ 18 - 20 ปี			อายุ 21 - 23 ปี			อายุ 24 ปีขึ้นไป			
		จำนวน	ร้อยละ	จำนวน	ร้อยละ	จำนวน	ร้อยละ	จำนวน	ร้อยละ	จำนวน	ร้อยละ	จำนวน	ร้อยละ	จำนวน	ร้อยละ	จำนวน	ร้อยละ	จำนวน	ร้อยละ	จำนวน	ร้อยละ	จำนวน	ร้อยละ
คณะนิติศาสตร์	นิติศาสตร์	157	33.40	313	66.60	-	-	6	1.28	462	98.30	2	0.43	-	-	-	-	-	-	-	-	-	-
	รวม	157	33.40	313	66.60	-	-	6	1.28	462	98.30	2	0.43	-	-	-	-	-	-	-	-	-	
วิทยาลัยการจัดการเพื่อการพัฒนา	การบริหารงานตำรวจและกระบวนการยุติธรรม	55	25.58	160	74.42	-	-	1	0.47	208	96.74	1	0.47	-	-	-	-	-	-	-	-	5	2.33
	รวม	55	25.58	160	74.42	-	-	1	0.47	208	96.74	1	0.47	-	-	-	-	-	-	-	5	2.33	
รวมกลุ่มสาขามนุษยศาสตร์และสังคมศาสตร์	รวมเขตการศึกษาสงขลา	805	29.13	1,958	70.87	-	-	36	1.30	2,639	95.51	27	0.98	6	0.22	55	1.99	-	-	-	-	-	-
	รวมเขตการศึกษาสงขลา	805	29.13	1,958	70.87	-	-	36	1.30	2,639	95.51	27	0.98	6	0.22	55	1.99	-	-	-	-	-	-
วิทยาลัยเทคโนโลยี	คณะนิติศาสตร์	41	45.05	50	54.95	-	-	3	3.30	87	95.60	1	1.10	-	-	-	-	-	-	-	-	-	-
	นิติศาสตร์	41	45.05	50	54.95	-	-	3	3.30	87	95.60	1	1.10	-	-	-	-	-	-	-	-	-	-
รวมกลุ่มสาขามนุษยศาสตร์และสังคมศาสตร์	คณะวิทยาการสุขภาพและการกีฬา	36	8.33	33	91.67	-	-	1	2.78	35	97.22	-	-	-	-	-	-	-	-	-	-	-	-
	การแพทย์แผนไทย	58	1.72	57	98.28	-	-	-	-	58	100.00	-	-	-	-	-	-	-	-	-	-	-	-
อาชีวอนามัยและความปลอดภัย	วิทยาลัยการศึกษารัฐบาล	33	18	54.55	15	45.45	-	-	-	-	-	-	-	-	-	-	-	-	-	-	-	-	-
	รวม	179	16.76	149	83.24	-	-	1	0.56	178	99.44	-	-	-	-	-	-	-	-	-	-	-	-
คณะพยาบาลศาสตร์	พยาบาลศาสตร์	52	5	9.62	47	90.38	-	-	1	1.92	50	96.15	1	1.92	-	-	-	-	-	-	-	-	-
	รวม	52	5	9.62	47	90.38	-	-	1	1.92	50	96.15	1	1.92	-	-	-	-	-	-	-	-	-
รวมกลุ่มสาขาวิชาศาสตร์สุขภาพ	รวม	231	35	15.15	196	84.85	-	-	2	0.87	228	98.70	1	0.43	-	-	-	-	-	-	-	-	-

ตารางที่ 7 (ต่อ) แสดงจำนวนและร้อยละของนิสิตใหม่ จำแนกตามเขตการศึกษา คณะ วิชาเอก เพศและอายุของนิสิต ปีการศึกษา 2562

ผู้ตอบแบบสำรวจ	เพศ						อายุของนิสิต							
	ชาย		หญิง		ไม่ระบุ		อายุ 15 - 17 ปี		อายุ 18 - 20 ปี		อายุ 21 - 23 ปี		อายุ 24 ปีขึ้นไป	
	จำนวน	ร้อยละ	จำนวน	ร้อยละ	จำนวน	ร้อยละ	จำนวน	ร้อยละ	จำนวน	ร้อยละ	จำนวน	ร้อยละ	จำนวน	ร้อยละ
คณะวิทยาศาสตร์														
คณิตศาสตร์	29	7	24.14	22	75.86	-	-	-	29	100.00	-	-	-	-
เคมี	14	4	28.57	10	71.43	-	-	-	14	100.00	-	-	-	-
เคมีอุตสาหกรรม	6	-	-	6	100.00	-	-	-	6	100.00	-	-	-	-
อุตสาหกรรม	12	1	8.33	11	91.67	-	-	-	12	100.00	-	-	-	-
ชีววิทยา	28	2	7.14	26	92.86	-	-	-	28	100.00	-	-	-	-
เทคโนโลยีสารสนเทศ	13	6	46.15	7	53.85	-	-	-	13	100.00	-	-	-	-
ฟิสิกส์	4	1	25.00	3	75.00	-	-	-	4	100.00	-	-	-	-
เทคโนโลยีและการจัดการพลังงาน	-	-	#DIV/0!	-	#DIV/0!	-	#DIV/0!	-	-	#DIV/0!	-	#DIV/0!	-	#DIV/0!
วิทยาการคอมพิวเตอร์	21	13	61.90	8	38.10	-	-	-	20	95.24	-	-	-	-
วิทยาศาสตร์การประมงและทรัพยากรทางน้ำ	7	1	14.29	6	85.71	-	-	-	8	114.29	-	-	-	-
วิทยาศาสตร์สิ่งแวดล้อม	13	8	61.54	5	38.46	-	-	-	13	100.00	-	-	-	-
สถิติ	1	-	-	1	100.00	-	-	-	1	100.00	-	-	-	-
รวม	148	43	29.05	105	70.95	-	-	-	148	100.00	-	-	-	-
คณะเทคโนโลยีและการพัฒนาชุมชน														
เกษตรศาสตร์	24	11	45.83	13	54.17	-	-	-	24	100.00	-	-	-	-
สัตวศาสตร์	42	16	38.10	26	61.90	-	-	-	41	97.62	-	-	1	2.38
เทคโนโลยีการเกษตรและการพัฒนาชุมชน	41	12	29.27	29	70.73	-	-	-	40	97.56	-	-	1	2.44
รวม	107	39	36.45	68	63.55	-	-	-	105	98.13	-	-	2	1.87
คณะวิศวกรรมศาสตร์														
วิศวกรรมเมคคาทรอนิกส์	18	12	66.67	6	33.33	-	-	-	18	100.00	-	-	-	-
วิศวกรรมยางและพอลิเมอร์	12	2	16.67	10	83.33	-	-	-	12	100.00	-	-	-	-
รวม	30	14	46.67	16	53.33	-	-	-	30	100.00	-	-	-	-

ตารางที่ 7 (ต่อ) แสดงจำนวนและร้อยละของนิสิตใหม่ จำแนกตามเขตการศึกษา คณะ วิชาเอก เพศและอายุของนิสิต ปีการศึกษา 2562

คณะ/วิชาเอก	ผู้ตอบแบบสำรวจ	เพศ						อายุของนิสิต									
		ชาย		หญิง		ไม่ระบุ		อายุ 15 - 17 ปี		อายุ 18 - 20 ปี		อายุ 21 - 23 ปี		อายุ 24 ปีขึ้นไป		ไม่ระบุ	
		จำนวน	ร้อยละ	จำนวน	ร้อยละ	จำนวน	ร้อยละ	จำนวน	ร้อยละ	จำนวน	ร้อยละ	จำนวน	ร้อยละ	จำนวน	ร้อยละ	จำนวน	ร้อยละ
คณะอุตสาหกรรมเกษตรและชีวภาพ	28	3	10.71	25	89.29	-	-	-	-	28	100.00	-	-	-	-	-	-
วิทยาศาสตร์และเทคโนโลยีอาหาร	28	3	10.71	25	89.29	-	-	-	-	28	100.00	-	-	-	-	-	-
รวม	313	99	31.63	214	68.37	-	-	-	-	311	99.36	-	-	-	-	2	0.64
รวมคณะวิทยาศาสตร์และเทคโนโลยี	635	175	27.56	460	72.44	-	-	5	0.79	626	98.58	2	0.31	-	-	2	0.31
รวมเขตการศึกษาพัทลุง	3,398	980	28.84	2,418	71.16	-	-	41	1.21	3,265	96.09	29	0.85	6	0.18	57	1.68

ตารางที่ 8 แสดงจำนวนและร้อยละของนิสิตใหม่ จำแนกตามคณะ วิชาเอกและหมู่โลหิตของนิสิต ประจำปีการศึกษา 2562

คณะ / วิชาเอก	ผู้ตอบ แบบ สำรวจ	หมู่โลหิตของนิสิต									
		A		AB		B		O		อื่น ๆ/ไม่ระบุ	
		จำนวน	ร้อยละ	จำนวน	ร้อยละ	จำนวน	ร้อยละ	จำนวน	ร้อยละ	จำนวน	ร้อยละ
วิทยาเขตสงขลา											
คณะมนุษยศาสตร์และสังคมศาสตร์											
การจัดการทรัพยากรมนุษย์	78	13	16.67	4	5.13	20	25.64	35	44.87	6	7.69
การบริหารและพัฒนาชุมชน	50	12	24.00	1	2.00	8	16.00	23	46.00	6	12.00
รัฐประศาสนศาสตร์	43	13	30.23	2	4.65	10	23.26	14	32.56	4	9.30
ประวัติศาสตร์	41	13	31.71	3	7.32	10	24.39	13	31.71	2	4.88
การปกครองท้องถิ่น	-	-	#DIV/0!	-	#DIV/0!	-	#DIV/0!	-	#DIV/0!	-	#DIV/0!
ภาษาไทย	48	16	33.33	3	6.25	9	18.75	17	35.42	3	6.25
ภาษามลายู	26	5	19.23	3	11.54	5	19.23	11	42.31	2	7.69
ภาษาจีน	68	15	22.06	6	8.82	20	29.41	24	35.29	3	4.41
ภาษาอังกฤษ	126	31	24.60	9	7.14	27	21.43	49	38.89	10	7.94
บรรณารักษศาสตร์และสารสนเทศศึกษา	53	8	15.09	4	7.55	11	20.75	22	41.51	8	15.09
ภูมิศาสตร์	34	5	14.71	4	11.76	6	17.65	17	50.00	2	5.88
นิเทศศาสตร์	51	7	13.73	4	7.84	11	21.57	22	43.14	7	13.73
ภาษาญี่ปุ่น	36	9	25.00	3	8.33	9	25.00	12	33.33	3	8.33
หลักสูตรสองปริญญา (อังกฤษ - จีน)	30	8	26.67	1	3.33	4	13.33	12	40.00	5	16.67
รวม	684	155	22.66	47	6.87	150	21.93	271	39.62	61	8.92
คณะเศรษฐศาสตร์และบริหารธุรกิจ											
เศรษฐศาสตร์	109	18	16.51	11	10.09	30	27.52	43	39.45	7	6.42
การตลาด	71	12	16.90	2	2.82	17	23.94	35	49.30	5	7.04
การบัญชี	110	34	30.91	6	5.45	26	23.64	41	37.27	3	2.73
การประกอบการและการจัดการ	105	23	21.90	8	7.62	24	22.86	42	40.00	8	7.62
การจัดการธุรกิจการค้าสมัยใหม่	144	32	22.22	7	4.86	41	28.47	51	35.42	13	9.03
รวม	539	119	22.08	34	6.31	138	25.60	212	39.33	36	6.68
คณะศิลปกรรมศาสตร์											
ดุริยางคศาสตร์ไทย	16	1	6.25	1	17.00	5	31.25	8	50.00	1	6.25
ดุริยางคศาสตร์สากล	46	7	15.22	2	4.35	10	21.74	22	47.83	5	10.87
ทัศนศิลป์	32	10	31.25	1	3.13	6	18.75	8	25.00	7	21.88
ศิลปะการแสดง	37	9	24.32	3	8.11	6	16.22	13	35.14	6	16.22
ศิลปะการออกแบบ	48	10	20.83	5	10.42	11	22.92	16	33.33	6	12.50
รวม	179	37	20.67	12	6.70	38	21.23	67	37.43	25	13.97
คณะศึกษาศาสตร์											
การวัดและประเมินทางการศึกษา (4 ปี)	58	7	12.07	6	10.34	17	29.31	25	43.10	3	5.17
เทคโนโลยีและสื่อสารการศึกษา (4 ปี)	87	19	21.84	4	4.60	28	32.18	32	36.78	4	4.60
การศึกษาปฐมวัย (5 ปี)	62	8	12.90	3	4.84	24	38.71	26	41.94	1	1.61
คณิตศาสตร์ (5 ปี)	60	13	21.67	6	10.00	16	26.67	23	38.33	2	3.33
พลศึกษา (5 ปี)	64	13	20.31	3	4.69	16	25.00	23	35.94	9	14.06
ภาษาไทย (5 ปี)	62	18	29.03	10	16.13	14	22.58	18	29.03	2	3.23
ภาษาอังกฤษ (5 ปี)	60	8	13.33	5	8.33	24	40.00	20	33.33	3	5.00
วิทยาศาสตร์ - เคมี (5 ปี)	43	10	23.26	4	9.30	12	27.91	14	32.56	3	6.98
วิทยาศาสตร์ - ชีววิทยา (5 ปี)	50	15	30.00	4	8.00	16	32.00	14	28.00	1	2.00
วิทยาศาสตร์ - ฟิสิกส์ (5 ปี)	46	10	21.74	1	2.17	16	34.78	17	36.96	2	4.35
สังคมศึกษา (5 ปี)	53	14	26.42	1	1.89	17	32.08	21	39.62	-	-
ศิลปศึกษา (5 ปี)	31	8	25.81	2	6.45	7	22.58	9	29.03	5	16.13
รวม	676	143	21.15	49	7.25	207	30.62	242	35.80	35	5.18

ตารางที่ 8 (ต่อ) แสดงจำนวนและร้อยละของนิสิตใหม่ จำแนกตามคณะ วิชาเอกและหมู่โลหิตของนิสิต ประจำปีการศึกษา 2562

คณะ / วิชาเอก	ผู้ตอบ แบบ สำรวจ	หมู่โลหิตของนิสิต										
		A		AB		B		O		อื่น ๆ/ไม่ระบุ		
		จำนวน	ร้อยละ	จำนวน	ร้อยละ	จำนวน	ร้อยละ	จำนวน	ร้อยละ	จำนวน	ร้อยละ	
คณะนิติศาสตร์												
นิติศาสตร์	470	96	20.43	37	7.87	116	24.68	192	40.85	29	6.17	
รวม	470	96	20.43	37	7.87	116	24.68	192	40.85	29	6.17	
วิทยาลัยการจัดการเพื่อการพัฒนา												
การบริหารงานตำรวจและกระบวนการยุติธรรม	215	46	21.40	11	5.12	66	30.70	82	38.14	10	4.65	
รวม	215	46	21.40	11	5.12	66	30.70	82	38.14	10	4.65	
รวมกลุ่มสาขานุษยศาสตร์และสังคมศาสตร์	2,763	596	21.57	190	6.88	715	25.88	1,066	38.58	196	7.09	
รวมเขตการศึกษาสงขลา	2,763	596	21.57	190	6.88	715	25.88	1,066	38.58	196	7.09	
วิทยาลัยเทคโนโลยี												
คณะนิติศาสตร์												
นิติศาสตร์	91	27	29.67	8	8.79	18	19.78	34	37.36	4	4.40	
รวมกลุ่มสาขานุษยศาสตร์และสังคมศาสตร์	91	27	29.67	8	8.79	18	19.78	34	37.36	4	4.40	
คณะวิทยาการสุขภาพและการกีฬา												
การแพทย์แผนไทย	36	8	22.22	3	8.33	4	11.11	13	36.11	8	22.22	
สาธารณสุขศาสตร์	58	10	17.24	3	5.17	14	24.14	20	34.48	11	18.97	
อาชีวอนามัยและความปลอดภัย	52	12	23.08	3	5.77	17	32.69	17	32.69	3	5.77	
วิทยาศาสตร์การกีฬา	33	6	18.18	6	18.18	7	21.21	10	30.30	4	12.12	
รวม	179	36	20.11	15	8.38	42	23.46	60	33.52	26	14.53	
คณะพยาบาลศาสตร์												
พยาบาลศาสตร์	52	8	15.38	-	-	15	28.85	24	46.15	5	9.62	
รวม	52	8	15.38	-	-	15	28.85	24	46.15	5	9.62	
รวมกลุ่มสาขาวิทยาศาสตร์สุขภาพ	231	44	19.05	15	6.49	57	24.68	84	36.36	31	13.42	
คณะวิทยาศาสตร์												
คณิตศาสตร์	29	4	13.79	3	10.34	9	31.03	9	31.03	4	13.79	
เคมี	14	1	7.14	-	-	4	28.57	9	64.29	-	-	
เคมีอุตสาหกรรม	6	1	16.67	3	50.00	-	-	2	33.33	-	-	
จุลชีววิทยา	12	2	16.67	2	16.67	4	33.33	4	33.33	-	-	
ชีววิทยา	28	5	17.86	3	10.71	8	28.57	12	42.86	-	-	
เทคโนโลยีสารสนเทศ	13	4	30.77	-	-	3	23.08	5	38.46	1	7.69	
ฟิสิกส์	4	1	25.00	1	25.00	1	25.00	1	25.00	-	-	
เทคโนโลยีและการจัดการพลังงาน	-	-	#DIV/0!	-	#DIV/0!	-	#DIV/0!	-	#DIV/0!	-	#DIV/0!	
วิทยาการคอมพิวเตอร์	21	4	19.05	1	4.76	8	38.10	6	28.57	2	9.52	
วิทยาศาสตร์การประมงและทรัพยากรทางน้ำ	7	2	28.57	-	-	4	57.14	1	14.29	-	-	
วิทยาศาสตร์สิ่งแวดล้อม	13	3	23.08	2	15.38	4	30.77	4	30.77	-	-	
สถิติ	1	-	-	-	-	-	-	1	100.00	-	-	
รวม	148	27	18.24	15	10.14	45	30.41	54	36.49	7	4.73	
คณะเทคโนโลยีและการพัฒนาชุมชน												
เกษตรศาสตร์	24	6	25.00	-	-	7	29.17	9	37.50	2	8.33	
สัตวศาสตร์	42	8	19.05	5	11.90	14	33.33	13	30.95	2	4.76	
เทคโนโลยีการเกษตรและการพัฒนาชุมชน	41	8	19.51	4	9.76	10	24.39	16	39.02	3	7.32	
รวม	107	22	20.56	9	8.41	31	28.97	38	35.51	7	6.54	
คณะวิศวกรรมศาสตร์												
วิศวกรรมเมคคาทรอนิกส์	18	2	11.11	1	5.56	5	27.78	10	55.56	-	-	
วิศวกรรมช่างและพอลิเมอร์	12	2	16.67	3	25.00	3	25.00	4	33.33	-	-	
รวม	30	4	13.33	4	13.33	8	26.67	14	46.67	-	-	

ตารางที่ 8 (ต่อ) แสดงจำนวนและร้อยละของนิสิตใหม่ จำแนกตามคณะ วิชาเอกและหมู่โลหิตของนิสิต ประจำปีการศึกษา 2562

คณะ / วิชาเอก	ผู้ตอบ แบบ สำรวจ	หมู่โลหิตของนิสิต									
		A		AB		B		O		อื่น ๆ/ไม่ระบุ	
		จำนวน	ร้อยละ	จำนวน	ร้อยละ	จำนวน	ร้อยละ	จำนวน	ร้อยละ	จำนวน	ร้อยละ
คณะอุตสาหกรรมเกษตรและชีวภาพ											
วิทยาศาสตร์และเทคโนโลยีอาหาร	28	2	7.14	3	10.71	9	32.14	8	28.57	6	21.43
รวม	28	2	7.14	3	10.71	9	32.14	8	28.57	6	21.43
รวมกลุ่มสาขาวิทยาศาสตร์และเทคโนโลยี	313	55	17.57	31	9.90	93	29.71	114	36.42	20	6.39
รวมเขตการศึกษาพัทลุง	635	126	19.84	54	8.50	168	26.46	232	36.54	55	8.66
รวมระดับปริญญาตรี	3,398	722	21.25	244	7.18	883	25.99	1,298	38.20	251	7.39

ตารางที่ 9 แสดงจำนวนและร้อยละของนิสิตใหม่ จำแนกตามเขตการศึกษา คณะ วิชาเอก สาขาวิชา และชื่อวิชา ปีการศึกษา 2562

ผู้ตอบแบบสำรวจ	สัตยาภิ						ชื่อวิชา											
	ไทย		จีน		อื่น ๆ		ไทย		จีน		อื่น ๆ							
	จำนวน	ร้อยละ	จำนวน	ร้อยละ	จำนวน	ร้อยละ	จำนวน	ร้อยละ	จำนวน	ร้อยละ	จำนวน	ร้อยละ						
วิทยาลัยสงขลา																		
คณะมนุษยศาสตร์และสังคมศาสตร์																		
การจัดการทรัพยากรมนุษย์	78	96.15	-	-	3	3.85	75	96.15	-	-	3	3.85	-	-	-	-	-	-
การบริหารและพัฒนาชุมชน	50	98.00	-	-	1	2.00	48	96.00	-	-	2	4.00	-	-	-	-	-	-
รัฐประศาสนศาสตร์	43	97.67	-	-	1	2.33	42	97.67	-	-	1	2.33	-	-	-	-	-	-
ประวัติศาสตร์	41	100.00	-	-	-	-	41	100.00	-	-	-	-	-	-	-	-	-	-
การปกครองท้องถิ่น	-	#DIV/0!	-	#DIV/0!	-	#DIV/0!	-	#DIV/0!	-	#DIV/0!	-	#DIV/0!	-	#DIV/0!	-	#DIV/0!	-	#DIV/0!
ภาษาไทย	48	100.00	-	-	-	-	47	97.92	-	-	1	2.08	-	-	-	-	-	-
ภาษามลายู	26	96.15	-	-	1	3.85	24	92.31	-	-	2	7.69	-	-	-	-	-	-
ภาษาจีน	68	97.06	-	-	2	2.94	64	94.12	-	-	3	4.41	-	-	-	-	-	-
ภาษาอังกฤษ	126	97.62	-	-	3	2.38	120	95.24	-	-	6	4.76	-	-	-	-	-	-
บรรณารักษศาสตร์และสารนิเทศศึกษา	53	98.11	-	-	1	1.89	51	96.23	-	-	2	3.77	-	-	-	-	-	-
ภูมิศาสตร์	34	97.06	-	-	1	2.94	30	88.24	-	-	4	11.76	-	-	-	-	-	-
นิเทศศาสตร์	51	92.16	-	-	4	7.84	45	88.24	-	-	6	11.76	-	-	-	-	-	-
ภาษาญี่ปุ่น	36	94.44	-	-	2	5.56	34	94.44	-	-	2	5.56	-	-	-	-	-	-
หลักสูตรสองปริญญา (อังกฤษ - จีน)	30	100.00	-	-	-	-	29	96.67	-	-	1	3.33	-	-	-	-	-	-
รวม	684	97.22	-	-	19	2.78	650	95.03	-	-	33	4.82	1	0.15	-	-	-	-
คณะเศรษฐศาสตร์และบริหารธุรกิจ																		
เศรษฐศาสตร์	109	98.17	-	-	2	1.83	105	96.33	-	-	4	3.67	-	-	-	-	-	-
การตลาด	71	98.59	-	-	1	1.41	68	95.77	-	-	3	4.23	-	-	-	-	-	-
การบัญชี	110	100.00	-	-	-	-	110	100.00	-	-	-	-	-	-	-	-	-	-
การประกอบการและการจัดการ	105	99.05	-	-	1	0.95	104	99.05	-	-	1	0.95	-	-	-	-	-	-
การจัดการธุรกิจการค้าสมัยใหม่	144	95.14	-	-	7	4.86	132	91.67	-	-	12	8.33	-	-	-	-	-	-
รวม	539	97.96	-	-	11	2.04	519	96.29	-	-	20	3.71	-	-	-	-	-	-

ตารางที่ ๑ (ต่อ) แสดงจำนวนและร้อยละของนิสิตใหม่ จำแนกตามเขตการศึกษา คณะ วิชาเอก สัญชาติและเชื้อชาติ ปีการศึกษา 2562

คณะ / วิชาเอก	ผู้ตอบแบบสำรวจ	สัญชาติ						เชื้อชาติ												
		ไทย		จีน		อื่นๆ		ไทย		จีน		อื่นๆ								
		จำนวน	ร้อยละ	จำนวน	ร้อยละ	จำนวน	ร้อยละ	จำนวน	ร้อยละ	จำนวน	ร้อยละ	จำนวน	ร้อยละ							
คณะศิลปกรรมศาสตร์																				
ดุริยางคศาสตร์ไทย	16	100.00	-	-	-	-	16	100.00	-	-	-	-	-	-	-	-	-	-	-	-
ดุริยางคศาสตร์สากล	46	97.83	-	-	1	2.17	44	95.65	-	-	2	4.35	-	-	-	-	-	-	-	4.35
ทัศนศิลป์	32	84.38	-	-	5	15.63	26	81.25	-	-	6	18.75	-	-	-	-	-	-	-	18.75
ศิลปะการแสดง	37	94.59	-	-	2	5.41	34	91.89	-	-	3	8.11	-	-	-	-	-	-	-	8.11
ศิลปะการออกแบบ	48	95.83	-	-	2	4.17	46	95.83	-	-	2	4.17	-	-	-	-	-	-	-	4.17
รวม	179	94.41	-	-	10	5.59	166	92.74	-	-	13	7.26	-	-	-	-	-	-	-	7.26
คณะศึกษาศาสตร์																				
การวัดและประเมินทางการศึกษา (4 ปี)	58	100.00	-	-	-	-	58	100.00	-	-	-	-	-	-	-	-	-	-	-	-
เทคโนโลยีและสื่อสารการศึกษา (4 ปี)	87	98.85	-	-	1	1.15	85	97.70	-	-	2	2.30	-	-	-	-	-	-	-	2.30
การศึกษานานาชาติ (5 ปี)	62	100.00	-	-	-	-	62	100.00	-	-	-	-	-	-	-	-	-	-	-	-
คณิตศาสตร์ (5 ปี)	60	98.33	-	-	1	1.67	58	96.67	-	-	2	3.33	-	-	-	-	-	-	-	3.33
พลศึกษา (5 ปี)	64	96.88	-	-	2	3.13	62	96.88	-	-	2	3.13	-	-	-	-	-	-	-	3.13
ภาษาไทย (5 ปี)	62	98.39	-	-	1	1.61	61	98.39	-	-	1	1.61	-	-	-	-	-	-	-	1.61
ภาษาอังกฤษ (5 ปี)	60	100.00	-	-	-	-	59	98.33	-	-	1	1.67	-	-	-	-	-	-	-	1.67
วิทยาศาสตร์ - เคมี (5 ปี)	43	100.00	-	-	-	-	42	97.67	-	-	1	2.33	-	-	-	-	-	-	-	2.33
วิทยาศาสตร์ - ชีววิทยา (5 ปี)	50	100.00	-	-	-	-	50	100.00	-	-	-	-	-	-	-	-	-	-	-	-
วิทยาศาสตร์ - ฟิสิกส์ (5 ปี)	46	97.83	-	-	1	2.17	45	97.83	-	-	1	2.17	-	-	-	-	-	-	-	2.17
สังคมศึกษา (5 ปี)	53	100.00	-	-	-	-	53	100.00	-	-	-	-	-	-	-	-	-	-	-	-
ศิลปศึกษา (5 ปี)	31	93.55	-	-	2	6.45	29	93.55	-	-	2	6.45	-	-	-	-	-	-	-	6.45
รวม	676	98.82	-	-	8	1.18	664	98.22	-	-	12	1.78	-	-	-	-	-	-	-	1.78
คณะนิติศาสตร์																				
นิติศาสตร์	470	96.60	-	-	16	3.40	445	363.00	-	-	25	5.32	-	-	-	-	-	-	-	5.32
รวม	470	96.60	-	-	16	3.40	445	94.68	-	-	25	5.32	-	-	-	-	-	-	-	5.32

ตารางที่ 9 (ต่อ) แสดงจำนวนและร้อยละของนิสิตใหม่ จำนวนตามเขตการศึกษา คณะ วิชาเอก สาขาวิชา และชื่อวิชา ปีการศึกษา 2562

คณะ / วิชาเอก	ผู้ตอบแบบสำรวจ	สัตยชาติ						เชื้อชาติ									
		ไทย		จีน		อื่นๆ		ไทย		จีน		อื่นๆ					
		จำนวน	ร้อยละ	จำนวน	ร้อยละ	จำนวน	ร้อยละ	จำนวน	ร้อยละ	จำนวน	ร้อยละ	จำนวน	ร้อยละ				
วิทยาลัยการจัดการเพื่อการพัฒนา																	
การบริหารงานตำรวจและกระบวนการยุติธรรม	215	210	97.67	-	-	5	2.33	204	363.00	-	-	11	5.12				
รวม	215	210	97.67	-	-	5	2.33	204	94.88	-	-	11	5.12				
รวมกลุ่มสาขามนุษยศาสตร์และสังคมศาสตร์	2,694	2,694	100.00	-	-	69	2.56	2,648	98.29	1	0.04	114	4.23				
รวมเขตการศึกษาสงขลา	2,763	2,694	97.50	-	-	69	2.50	2,648	95.84	1	0.04	114	4.13				
วิทยาลัยพัชัง																	
คณะนิติศาสตร์	91	91	100.00	-	-	-	-	91	100.00	-	-	-	-				
นิติศาสตร์																	
รวมกลุ่มสาขามนุษยศาสตร์และสังคมศาสตร์	91	91	100.00	-	-	-	-	91	100.00	-	-	-	-				
คณะวิทยาการสุขภาพและการกีฬา																	
การแพทย์แผนไทย	36	36	100.00	-	-	-	-	35	97.22	-	-	1	2.78				
สาธารณสุขศาสตร์	58	58	100.00	-	-	-	-	58	100.00	-	-	-	-				
อาชีวอนามัยและความปลอดภัย	52	52	100.00	-	-	-	-	50	96.15	-	-	2	3.85				
วิทยาศาสตร์การกีฬา	33	33	100.00	-	-	-	-	32	96.97	-	-	1	3.03				
รวม	179	179	100.00	-	-	-	-	175	97.77	-	-	4	2.23				
คณะพยาบาลศาสตร์																	
พยาบาลศาสตร์	52	52	100.00	-	-	-	-	52	100.00	-	-	-	-				
รวม	52	52	100.00	-	-	-	-	52	100.00	-	-	-	-				
รวมกลุ่มสาขาวิทยาศาสตร์สุขภาพ	231	231	100.00	-	-	-	-	227	98.27	-	-	4	1.73				

ตารางที่ 9 (ต่อ) แสดงจำนวนและร้อยละของนิสิตใหม่ จำแนกตามเขตการศึกษา คณะ วิชาเอก สาขาวิชา และชื่อวิชา ปีการศึกษา 2562

คณะ/วิชาเอก	ผู้ตอบแบบสำรวจ	สัตยาภิ						ชื่อวิชา					
		ไทย		จีน		อื่นๆ		ไทย		จีน		อื่นๆ	
		จำนวน	ร้อยละ	จำนวน	ร้อยละ	จำนวน	ร้อยละ	จำนวน	ร้อยละ	จำนวน	ร้อยละ	จำนวน	ร้อยละ
คณะวิทยาศาสตร์	คณิตศาสตร์	29	100.00	-	-	-	-	29	100.00	-	-	-	-
	เคมี	14	100.00	-	-	-	-	13	92.86	-	-	1	7.14
	เคมีอุตสาหกรรม	6	100.00	-	-	-	-	6	100.00	-	-	-	-
	จุลชีววิทยา	12	100.00	-	-	-	-	11	91.67	-	-	1	8.33
	ชีววิทยา	28	100.00	-	-	-	-	28	100.00	-	-	-	-
	เทคโนโลยีสารสนเทศ	13	100.00	-	-	-	-	13	100.00	-	-	-	-
	ฟิสิกส์	4	100.00	-	-	-	-	4	100.00	-	-	-	-
	เทคโนโลยีและการจัดการพลังงาน	-	#DIV/0!	-	#DIV/0!	-	#DIV/0!	-	#DIV/0!	-	#DIV/0!	-	#DIV/0!
	วิทยาการคอมพิวเตอร์	21	95.24	-	-	1	4.76	20	95.24	-	-	1	4.76
	วิทยาศาสตร์การประมาณและทรัพยากรทางน้ำ	7	100.00	-	-	-	-	7	100.00	-	-	-	-
	วิทยาศาสตร์สิ่งแวดล้อม	13	100.00	-	-	-	-	13	100.00	-	-	-	-
	สถิติ	1	100.00	-	-	-	-	1	100.00	-	-	-	-
รวม	148	99.32	-	-	1	0.68	145	97.97	-	-	3	2.03	
คณะเทคโนโลยีและการพัฒนาชุมชน	เกษตรศาสตร์	24	100.00	-	-	-	-	23	95.83	-	-	1	4.17
	สัตวศาสตร์	42	97.62	-	-	1	2.38	41	97.62	-	-	1	2.38
	เทคโนโลยีการเกษตรและการพัฒนาชุมชน	41	100.00	-	-	-	-	40	97.56	-	-	1	2.44
	รวม	107	99.07	-	-	1	0.93	104	97.20	-	-	3	2.80
คณะวิศวกรรมศาสตร์	วิศวกรรมเมคคาทรอนิกส์	18	100.00	-	-	-	-	18	100.00	-	-	-	-
	วิศวกรรมช่างและพอลิเมอร์	12	100.00	-	-	-	-	12	100.00	-	-	-	-
	รวม	30	100.00	-	-	-	-	30	100.00	-	-	-	-

ตารางที่ 9 (ต่อ) แสดงจำนวนและร้อยละของนิสิตใหม่ จำแนกตามเขตการศึกษา คณะ วิชาเอก สัญชาติและเชื้อชาติ ปีการศึกษา 2562

คณะ / วิชาเอก	ผู้ตอบแบบสำรวจ	สัญชาติ						เชื้อชาติ						
		ไทย		จีน		อื่น ๆ		ไทย		จีน		อื่น ๆ		
		จำนวน	ร้อยละ	จำนวน	ร้อยละ	จำนวน	ร้อยละ	จำนวน	ร้อยละ	จำนวน	ร้อยละ	จำนวน	ร้อยละ	
คณะอุตสาหกรรมเกษตรและชีวภาพ	28	100.00	-	-	-	-	-	-	28	100.00	-	-	-	-
วิทยาศาสตร์และเทคโนโลยีอาหาร	28	100.00	-	-	-	-	-	28	100.00	-	-	-	-	
รวม	311	100.00	-	-	-	-	-	307	98.71	-	-	6	1.93	
รวมเขตการศึกษาพื้นที่สูง	633	100.00	-	-	-	-	-	625	98.74	-	-	10	1.58	
รวมระดับปริญญาตรี	3,396	97.97	-	-	-	-	71	2.09	3,273	96.38	1	0.03	124	3.65

ตารางที่ 10 แสดงจำนวนและร้อยละของนิสิตใหม่ จำนวนตามเขตการศึกษา คณะ วิชาเอก ทศานและสถานภาพ ปีการศึกษา 2562

คณะ / วิชาเอก	ผู้ตอบ	ศาสนา										สถานภาพสมรส						
	แบบสำรวจ	พุทธ		คริสต์		อิสลาม		จิกซ์		ไม่ระบุ		โศด		สมรส		ไม่ระบุ		
		จำนวน	ร้อยละ	จำนวน	ร้อยละ	จำนวน	ร้อยละ	จำนวน	ร้อยละ	จำนวน	ร้อยละ	จำนวน	ร้อยละ	จำนวน	ร้อยละ	จำนวน	ร้อยละ	
วิทยาลัยสงขลา																		
คณะมนุษยศาสตร์และสังคมศาสตร์	78	80.77	-	-	12	15.38	-	-	-	-	-	-	75	96.15	-	-	3	3.85
การจัดการทรัพยากรมนุษย์	50	88.00	-	-	5	10.00	-	-	-	-	-	-	49	98.00	-	-	1	2.00
การบริหารและพัฒนชุมชน	43	81.40	-	-	7	16.28	-	-	-	-	-	-	41	95.35	-	-	2	4.65
รัฐประศาสนศาสตร์	41	87.80	1	2.44	4	9.76	-	-	-	-	-	-	41	100.00	-	-	-	-
ประวัติศาสตร์	-	#DIV/0!	-	#DIV/0!	-	#DIV/0!	-	#DIV/0!	-	#DIV/0!	-	#DIV/0!	-	#DIV/0!	-	#DIV/0!	-	#DIV/0!
การปกครองท้องถิ่น	48	83.33	-	-	8	16.67	-	-	-	-	-	-	48	100.00	-	-	-	-
ภาษาไทย	26	7.69	-	-	23	88.46	-	-	-	-	-	-	25	96.15	-	-	1	3.85
ภาษามลายู	68	88.24	-	-	6	8.82	-	-	-	-	-	-	64	94.12	-	-	4	5.88
ภาษาจีน	126	62.70	1	0.79	42	33.33	-	-	-	-	-	-	123	97.62	-	-	3	2.38
ภาษาอังกฤษ	53	81.13	-	-	8	15.09	-	-	-	-	-	-	52	98.11	-	-	1	1.89
บรรณารักษศาสตร์และสารานเทศศึกษา	34	82.35	-	-	5	14.71	-	-	-	-	-	-	33	97.06	-	-	1	2.94
ภูมิศาสตร์	51	68.63	-	-	12	23.53	-	-	-	-	-	-	47	92.16	-	-	4	7.84
นิติศาสตร์	36	88.89	-	-	2	5.56	-	-	-	-	-	-	34	94.44	-	-	2	5.56
ภาษาญี่ปุ่น	30	63.33	1	3.33	10	33.33	-	-	-	-	-	-	30	100.00	-	-	-	-
หลักสูตรสองปริญญา (อังกฤษ-จีน)	684	75.44	3	0.44	144	21.05	-	-	-	-	-	-	662	96.78	-	-	22	3.22
คณะเศรษฐศาสตร์และบริหารธุรกิจ	109	74.31	-	-	25	22.94	-	-	-	-	-	-	107	98.17	-	-	2	1.83
เศรษฐศาสตร์	71	71.83	-	-	19	26.76	-	-	-	-	-	-	70	98.59	-	-	1	1.41
การตลาด	110	70.91	1	0.91	31	28.18	-	-	-	-	-	-	110	100.00	-	-	-	-
การบัญชี	105	67.62	-	-	31	29.52	-	-	-	-	-	-	100	95.24	-	-	5	4.76
การประกอบการและการจัดการ	144	70.14	3	2.08	33	22.92	-	-	-	-	-	-	135	93.75	-	-	9	6.25
การจัดการธุรกิจการดำเนินงานใหม่	539	70.87	4	0.74	139	25.79	-	-	-	-	-	-	522	96.85	-	-	17	3.15
รวม																		

ตารางที่ 10 (ต่อ) แสดงจำนวนและร้อยละของนิสิตใหม่ จำนวนตามเขตการศึกษา คณะ วิชาเอก ศาสนาและสถานภาพ ปีการศึกษา 2562

คณะ/วิชาเอก	ผู้ตอบแบบ		ศาสนา						สถานภาพสมรส						
	สาว		คริสต		อิสลาม		อื่นๆ		โสด		สมรส		ไม่ระบุ		
	จำนวน	ร้อยละ	จำนวน	ร้อยละ	จำนวน	ร้อยละ	จำนวน	ร้อยละ	จำนวน	ร้อยละ	จำนวน	ร้อยละ	จำนวน	ร้อยละ	
คณะศิลปกรรมศาสตร์															
ดุริยางคศาสตร์ไทย	16	100.00	-	-	-	-	-	-	16	100.00	-	-	-	-	-
ดุริยางคศาสตร์สากล	46	91.30	-	-	2	4.35	-	2	44	95.65	-	-	2	4.35	
ทัศนศิลป์	32	68.75	-	-	5	15.63	-	5	27	84.38	-	-	5	15.63	
ศิลปะการแสดง	37	83.78	-	-	3	8.11	-	3	35	94.59	-	-	2	5.41	
ศิลปะการออกแบบ	48	75.00	-	-	10	20.83	-	10	46	95.83	-	-	2	4.17	
รวม	179	82.12	-	-	20	11.17	-	20	168	93.85	-	-	11	6.15	
คณะศึกษาศาสตร์															
การวัดและประเมินทางการศึกษา (4 ปี)	58	86.21	-	-	8	13.79	-	8	58	100.00	-	-	-	-	
เทคโนโลยีและสื่อสารการศึกษา (4 ปี)	87	73.56	-	-	22	25.29	-	22	86	98.85	-	-	1	1.15	
การศึกษามานุษย (5 ปี)	62	79.03	-	-	13	20.97	-	13	62	100.00	-	-	-	-	
คณิตศาสตร์ (5 ปี)	60	80.00	-	-	11	18.33	-	11	59	98.33	-	-	1	1.67	
พลศึกษา (5 ปี)	64	67.19	-	-	19	29.69	-	19	61	95.31	-	-	3	4.69	
ภาษาไทย (5 ปี)	62	80.65	-	-	11	17.74	-	11	61	98.39	-	-	1	1.61	
ภาษาอังกฤษ (5 ปี)	60	75.00	-	-	15	25.00	-	15	60	100.00	-	-	-	-	
วิทยาศาสตร์ - เคมี (5 ปี)	43	86.05	-	-	6	13.95	-	6	43	100.00	-	-	-	-	
วิทยาศาสตร์ - ชีววิทยา (5 ปี)	50	88.00	-	-	6	12.00	-	6	50	100.00	-	-	-	-	
วิทยาศาสตร์ - ฟิสิกส์ (5 ปี)	46	73.91	-	-	11	23.91	-	11	45	97.83	-	-	1	2.17	
สังคมศึกษา (5 ปี)	53	90.57	-	-	5	9.43	-	5	53	100.00	-	-	-	-	
ศิลปศึกษา (5 ปี)	31	61.29	-	-	10	32.26	-	10	29	93.55	-	-	2	6.45	
รวม	676	78.55	-	-	137	20.27	-	137	667	98.67	-	-	9	1.33	
คณะนิติศาสตร์															
นิติศาสตร์	470	74.47	-	-	103	21.91	-	103	453	96.38	-	-	17	3.62	
รวม	470	74.47	-	-	103	21.91	-	103	453	96.38	-	-	17	3.62	

ตารางที่ 10 (ต่อ) แสดงจำนวนและร้อยละของนิสิตใหม่ จำแนกตามเขตการศึกษา คณะ วิชาเอก ศาสนาและสถานภาพ ปีการศึกษา 2562

คณะ / วิชาเอก	ผู้ตอบแบบสำรวจ	ศาสนา										สถานภาพสมรส						
		พุทธ		คริสต์		อิสลาม		จิกซ์		ไม่ระบุ		โสด		สมรส		ไม่ระบุ		
		จำนวน	ร้อยละ	จำนวน	ร้อยละ	จำนวน	ร้อยละ	จำนวน	ร้อยละ	จำนวน	ร้อยละ	จำนวน	ร้อยละ	จำนวน	ร้อยละ	จำนวน	ร้อยละ	
วิทยาลัยการจัดการเพื่อการพัฒนา																		
การบริหารงานตำรวจและกระบวนการยุติธรรม	215	179	83.26	-	-	31	14.42	-	-	5	2.33	210	97.67	-	-	5	2.33	
รวม	215	179	83.26	-	-	31	14.42	-	-	5	2.33	210	97.67	-	-	5	2.33	
รวมกลุ่มสถาบันอุตสาหกรรมและสังคมศาสตร์	2,763	2,105	76.19	7	0.25	574	20.77	-	-	77	2.79	2,682	97.07	-	-	81	2.93	
รวมเขตการศึกษาสงขลา	2,763	2,105	76.19	7	0.25	574	20.77	-	-	77	2.79	2,682	97.07	-	-	81	2.93	
วิทยาลัยทักษิณ																		
คณะนิติศาสตร์	91	75	82.42	2	2.20	14	15.38	-	-	-	-	90	98.90	-	-	1	1.10	
นิติศาสตร์	91	75	82.42	2	2.20	14	15.38	-	-	-	-	90	98.90	-	-	1	1.10	
รวมกลุ่มสถาบันอุตสาหกรรมและสังคมศาสตร์	91	75	82.42	2	2.20	14	15.38	-	-	-	-	90	98.90	-	-	1	1.10	
คณะวิทยาการสุขภาพและการกีฬา																		
การแพทย์แผนไทย	36	11	30.56	-	-	25	69.44	-	-	-	-	36	100.00	-	-	-	-	
สาธารณสุขศาสตร์	58	22	37.93	-	-	36	62.07	-	-	-	-	58	100.00	-	-	-	-	
อาชีวอนามัยและความปลอดภัย	52	30	57.69	-	-	22	42.31	-	-	-	-	52	100.00	-	-	-	-	
วิทยาศาสตร์การกีฬา	33	16	48.48	-	-	17	51.52	-	-	-	-	33	100.00	-	-	-	-	
รวม	179	79	44.13	-	-	100	55.87	-	-	-	-	179	100.00	-	-	-	-	
คณะพยาบาลศาสตร์																		
พยาบาลศาสตร์	52	32	61.54	1	1.92	19	36.54	-	-	-	-	52	100.00	-	-	-	-	
รวม	52	32	61.54	1	1.92	19	36.54	-	-	-	-	52	100.00	-	-	-	-	
รวมกลุ่มสาขาวิทยาศาสตร์สุขภาพ	231	111	48.05	1	0.43	119	51.52	-	-	-	-	231	100.00	-	-	-	-	

ตารางที่ 10 (ต่อ) แสดงจำนวนและร้อยละของนิสิตใหม่ จำแนกตามเขตการศึกษา คณะ วิชาเอก ศาสนาและสถานภาพ ปีการศึกษา 2562

คณะ / วิชาเอก	ผู้ตอบแบบสำรวจ	ศาสนา										สถานภาพสมรส					
		พุทธ		คริสต์		อิสลาม		ซิกข์		ไม่ระบุ		โสด		สมรส		ไม่ระบุ	
		จำนวน	ร้อยละ	จำนวน	ร้อยละ	จำนวน	ร้อยละ	จำนวน	ร้อยละ	จำนวน	ร้อยละ	จำนวน	ร้อยละ	จำนวน	ร้อยละ	จำนวน	ร้อยละ
คณะวิทยาศาสตร์	คณิตศาสตร์	29	48.28	-	-	15	51.72	-	-	-	-	29	100.00	-	-	-	-
	เคมี	14	78.57	-	-	3	21.43	-	-	-	-	14	100.00	-	-	-	-
	เคมีอุตสาหกรรม	6	100.00	-	-	-	-	-	-	-	-	6	100.00	-	-	-	-
	อุณหพลศาสตร์	12	75.00	-	-	3	25.00	-	-	-	-	12	100.00	-	-	-	-
	ชีววิทยา	28	78.57	-	-	6	21.43	-	-	-	-	28	100.00	-	-	-	-
	เทคโนโลยีสารสนเทศ	13	61.54	-	-	5	38.46	-	-	-	-	13	100.00	-	-	-	-
	ฟิสิกส์	4	100.00	-	-	-	-	-	-	-	-	4	100.00	-	-	-	-
	เทคโนโลยีและการจัดการพลังงาน	-	#DIV/0!	-	#DIV/0!	-	#DIV/0!	-	#DIV/0!	-	#DIV/0!	-	#DIV/0!	-	#DIV/0!	-	#DIV/0!
	วิทยาการคอมพิวเตอร์	21	66.67	-	-	6	28.57	-	-	-	-	20	95.24	-	-	1	4.76
	วิทยาศาสตร์การประมงและทรัพยากรทางน้ำ	7	71.43	-	-	2	28.57	-	-	-	-	7	100.00	-	-	-	-
	วิทยาศาสตร์สิ่งแวดล้อม	13	100.00	-	-	-	-	-	-	-	-	13	100.00	-	-	-	-
	สถิติ	1	100.00	-	-	-	-	-	-	-	-	1	100.00	-	-	-	-
	รวม	148	72.30	-	-	40	27.03	-	-	-	-	147	99.32	-	-	1	0.68
คณะเทคโนโลยีและการพัฒนาชุมชน	เกษตรศาสตร์	24	66.67	-	-	8	33.33	-	-	-	-	24	100.00	-	-	-	-
	สัตวศาสตร์	42	83.33	-	-	5	11.90	-	-	2	4.76	41	97.62	-	-	1	2.38
	เทคโนโลยีการเกษตรและการพัฒนาชุมชน	41	80.49	-	-	8	19.51	-	-	-	-	40	97.56	-	-	1	2.44
	รวม	107	78.50	-	-	21	19.63	-	-	2	1.87	105	98.13	-	-	2	1.87
	คณะวิศวกรรมศาสตร์	18	83.33	-	-	3	16.67	-	-	-	-	18	100.00	-	-	-	-
คณะอุตสาหกรรมเกษตรและชีวภาพ	วิศวกรรมเมคคาทรอนิกส์	12	91.67	-	-	1	8.33	-	-	-	-	12	100.00	-	-	-	-
	วิศวกรรมช่างและพอลิเมอร์	30	86.67	-	-	4	13.33	-	-	-	-	30	100.00	-	-	-	-
	รวม	28	78.57	-	-	6	21.43	-	-	-	-	27	96.43	-	-	1	3.57
รวม	28	78.57	-	-	6	21.43	-	-	-	-	27	96.43	-	-	1	3.57	

ตารางที่ 10 (ต่อ) แสดงจำนวนและร้อยละของนิสิตใหม่ จำแนกตามเขตการศึกษา คณะ วิชาเอก ศาสนาและสถานภาพ ปีการศึกษา 2562

คณะ/วิชาเอก	ผู้ตอบแบบสำรวจ	ศาสนา										สถานภาพสมรส					
		พุทธ		คริสต์		อิสลาม		ซิกข์		ไม่ระบุ		โสด		สมรส		ไม่ระบุ	
		จำนวน	ร้อยละ	จำนวน	ร้อยละ	จำนวน	ร้อยละ	จำนวน	ร้อยละ	จำนวน	ร้อยละ	จำนวน	ร้อยละ	จำนวน	ร้อยละ	จำนวน	ร้อยละ
รวมกลุ่มสาขาวิทยาศาสตร์และเทคโนโลยี	313	239	76.36	-	-	71	22.68	-	-	3	0.96	309	98.72	-	-	4	1.28
รวมเขตการศึกษาพัทลุง	635	425	66.93	3	0.47	204	32.13	-	-	3	0.47	630	99.21	-	-	5	0.79
รวมระดับปริญญาตรี	3,398	2,530	74.46	10	0.29	778	22.90	-	-	80	2.35	3,312	97.47	-	-	86	2.53

ตารางที่ 11 แสดงจำนวนและร้อยละของนิสิตใหม่ จำแนกตามเขตการศึกษา คณะ วิชาเอกและภูมิภาคได้ของนิสิต ประจำปีการศึกษา 2562

คณะ/วิชาเอก	ภูมิภาค 3 จังหวัดชายแดนภาคใต้ของนิสิต												
	นราธิวาส		ยะลา		ปัตตานี		จังหวัดอื่นๆ		ไม่ระบุ				
	จำนวน	ร้อยละ	จำนวน	ร้อยละ	จำนวน	ร้อยละ	จำนวน	ร้อยละ	จำนวน	ร้อยละ			
วิทยาเขตสงขลา													
คณะมนุษยศาสตร์และสังคมศาสตร์	78		4	5.13	2	2.56	3	3.85	69	88.46	-	-	-
การจัดการทรัพยากรมนุษย์	50		-	-	1	2.00	2	4.00	47	94.00	-	-	-
การบริหารและพัฒนาชุมชน	43		1	2.33	1	2.33	1	2.33	40	93.02	-	-	-
รัฐประศาสนศาสตร์	41		1	2.44	-	-	-	-	40	97.56	-	-	-
ประวัติศาสตร์	-		-	#DIV/0!	-	#DIV/0!	-	#DIV/0!	-	#DIV/0!	-	-	#DIV/0!
การปกครองท้องถิ่น	48		1	2.08	1	2.08	1	2.08	45	93.75	-	-	-
ภาษาไทย	26		3	11.54	4	15.38	5	19.23	14	53.85	-	-	-
ภาษามลายู	68		-	-	3	4.41	2	2.94	63	92.65	-	-	-
ภาษาจีน	126		5	3.97	7	5.56	4	3.17	110	87.30	-	-	-
ภาษาอังกฤษ	53		2	3.77	1	1.89	2	3.77	48	90.57	-	-	-
บรรณารักษศาสตร์และสารนิเทศศึกษา	34		1	2.94	-	-	-	-	33	97.06	-	-	-
ภูมิศาสตร์	51		-	-	-	-	4	7.84	47	92.16	-	-	-
นิเทศศาสตร์	36		2	5.56	2	5.56	2	5.56	30	83.33	-	-	-
ภาษาญี่ปุ่น	30		-	-	-	-	5	16.67	25	83.33	-	-	-
หลักสูตรสองปริญญา (อังกฤษ - จีน)	684		20	2.92	22	3.22	31	4.53	611	89.33	-	-	-
รวม													
คณะเศรษฐศาสตร์และบริหารธุรกิจ	109		6	5.50	8	7.34	3	2.75	92	84.40	-	-	-
เศรษฐศาสตร์	71		5	7.04	12	16.90	1	1.41	53	74.65	-	-	-
การตลาด	110		5	4.55	7	6.36	3	2.73	95	86.36	-	-	-
การบัญชี	105		3	2.86	8	7.62	8	7.62	86	81.90	-	-	-
การประกอบการและการจัดการ	144		5	3.47	6	4.17	16	11.11	117	81.25	-	-	-
การจัดการธุรกิจการค้าสมัยใหม่	539		24	4.45	41	7.61	31	5.75	443	82.19	-	-	-
รวม													

ตารางที่ 11 (ต่อ) แสดงจำนวนและร้อยละของนิสิตใหม่ จำนวนตามเขตการศึกษา คณะ วิชาเอกและภูมิภาคได้ของนิสิต วิชาเอกและภูมิภาคได้ของนิสิต ประจำปีการศึกษา 2562

คณะ/วิชาเอก	ผู้ตอบแบบสำรวจ	ภูมิภาค 3 จังหวัดชายแดนภาคใต้ของนิสิต																
		นราธิวาส		ยะลา		ปัตตานี		จังหวัดอื่นๆ		ไม่ระบุ								
		จำนวน	ร้อยละ	จำนวน	ร้อยละ	จำนวน	ร้อยละ	จำนวน	ร้อยละ	จำนวน	ร้อยละ							
คณะศิลปกรรมศาสตร์																		
ดุริยางคศาสตร์ไทย	16	-	-	-	-	-	-	-	16	100.00	-	-	-	-	-	-	-	-
ดุริยางคศาสตร์สากล	46	4	8.70	1	2.17	2	4.35	39	84.78	-	-	-	-	-	-	-	-	-
ทัศนศิลป์	32	1	3.13	1	3.13	1	3.13	29	90.63	-	-	-	-	-	-	-	-	-
ศิลปะการแสดง	37	2	5.41	2	5.41	-	-	33	89.19	-	-	-	-	-	-	-	-	-
ศิลปะการออกแบบ	48	3	6.25	2	4.17	-	-	43	89.58	-	-	-	-	-	-	-	-	-
รวม	179	10	5.59	6	3.35	3	1.68	160	89.39	-	-	-	-	-	-	-	-	-
คณะศึกษาศาสตร์																		
การวัดและประเมินทางการศึกษา (4 ปี)	58	2	3.45	-	-	-	-	56	96.55	-	-	-	-	-	-	-	-	-
เทคโนโลยีและสื่อสารการศึกษา (4 ปี)	87	5	5.75	6	6.90	5	5.75	71	81.61	-	-	-	-	-	-	-	-	-
การศึกษามูลนิธิ (5 ปี)	62	2	3.23	6	9.68	1	1.61	53	85.48	-	-	-	-	-	-	-	-	-
คณิตศาสตร์ (5 ปี)	60	1	1.67	1	1.67	-	-	58	96.67	-	-	-	-	-	-	-	-	-
พลศึกษา (5 ปี)	64	1	1.56	2	3.13	2	3.13	59	92.19	-	-	-	-	-	-	-	-	-
ภาษาไทย (5 ปี)	62	2	3.23	3	4.84	2	3.23	55	88.71	-	-	-	-	-	-	-	-	-
ภาษาอังกฤษ (5 ปี)	60	5	8.33	2	3.33	1	1.67	52	86.67	-	-	-	-	-	-	-	-	-
วิทยาศาสตร์ - คณิต (5 ปี)	43	-	-	2	4.65	3	6.98	38	88.37	-	-	-	-	-	-	-	-	-
วิทยาศาสตร์ - ชีววิทยา (5 ปี)	50	-	-	-	-	1	2.00	49	98.00	-	-	-	-	-	-	-	-	-
วิทยาศาสตร์ - ฟิสิกส์ (5 ปี)	46	-	-	2	4.35	1	2.17	43	93.48	-	-	-	-	-	-	-	-	-
สังคมศึกษา (5 ปี)	53	-	-	1	1.89	1	1.89	51	96.23	-	-	-	-	-	-	-	-	-
ศิลปศึกษา (5 ปี)	31	2	6.45	1	3.23	5	16.13	23	74.19	-	-	-	-	-	-	-	-	-
รวม	676	20	2.96	26	3.85	22	3.25	608	89.94	-	-	-	-	-	-	-	-	-
คณะนิติศาสตร์																		
นิติศาสตร์	470	24	5.11	12	2.55	20	4.26	414	88.09	-	-	-	-	-	-	-	-	-
รวม	470	24	5.11	12	2.55	20	4.26	414	88.09	-	-	-	-	-	-	-	-	-

ตารางที่ 11 (ต่อ) แสดงจำนวนและร้อยละของนิสิตใหม่ จำแนกตามเขตการศึกษา คณะ วิชาเอกและภูมิภาคได้ของนิสิต ประจำปีการศึกษา 2562

คณะ/วิชาเอก	ผู้ตอบแบบสำรวจ	ภูมิภาค 3 จังหวัดชายแดนภาคใต้ของนิสิต											
		นราธิวาส		ยะลา		ปัตตานี		จังหวัดอื่นๆ		ไม่ระบุ			
		จำนวน	ร้อยละ	จำนวน	ร้อยละ	จำนวน	ร้อยละ	จำนวน	ร้อยละ	จำนวน	ร้อยละ		
วิทยาลัยการจัดการเพื่อการพัฒนา	215	6	2.79	9	4.19	6	2.79	194	90.23	-	-	-	-
การบริหารงานตำรวจและกระบวนการยุติธรรม	215	6	2.79	9	4.19	6	2.79	194	90.23	-	-	-	-
รวม	2,763	104	3.76	116	4.20	113	4.09	2,430	87.95	-	-	-	-
รวมกลุ่มสหามุขมยศาสตร์และสังคมศาสตร์	2,763	104	3.76	116	4.20	113	4.09	2,430	87.95	-	-	-	-
วิทยาลัยทันตสุข													
คณะนิติศาสตร์	91	4	4.40	1	1.10	6	6.59	80	87.91	-	-	-	-
นิติศาสตร์	91	4	4.40	1	1.10	6	6.59	80	87.91	-	-	-	-
รวมกลุ่มสหามุขมยศาสตร์และสังคมศาสตร์	91	4	4.40	1	1.10	6	6.59	80	87.91	-	-	-	-
คณะวิทยาการสุขภาพและการกีฬา													
การแพทย์แผนไทย	36	9	25.00	3	8.33	10	27.78	14	38.89	-	-	-	-
สาธารณสุขศาสตร์	58	9	15.52	6	10.34	12	20.69	31	53.45	-	-	-	-
อาชีวอนามัยและความปลอดภัย	52	1	1.92	2	3.85	7	13.46	42	80.77	-	-	-	-
วิทยาศาสตร์การกีฬา	33	3	9.09	2	6.06	5	15.15	23	69.70	-	-	-	-
รวม	179	22	12.29	13	7.26	34	18.99	110	61.45	-	-	-	-
คณะพยาบาลศาสตร์													
พยาบาลศาสตร์	52	3	5.77	9	17.31	5	9.62	35	67.31	-	-	-	-
รวม	52	3	5.77	9	17.31	5	9.62	35	67.31	-	-	-	-
รวมกลุ่มสหามุขมยศาสตร์สุขภาพ	231	25	10.82	22	9.52	39	16.88	145	62.77	-	-	-	-

ตารางที่ 11 (ต่อ) แสดงจำนวนและร้อยละของนิสิตใหม่ จำแนกตามเขตการศึกษา คณะ วิชาเอกและภูมิภาคได้ของนิสิต ประจำปีการศึกษา 2562

คณะ/วิชาเอก	ผู้ตอบแบบสำรวจ	ภูมิภาค 3 จังหวัดชายแดนภาคใต้ของนิสิต												
		นราธิวาส		ยะลา		ปัตตานี		จังหวัดอื่นๆ		ไม่ระบุ				
		จำนวน	ร้อยละ	จำนวน	ร้อยละ	จำนวน	ร้อยละ	จำนวน	ร้อยละ	จำนวน	ร้อยละ			
คณะวิทยาศาสตร์														
คณิตศาสตร์	29	5	17.24	4	13.79	2	6.90	18	62.07	-	-	-	-	
เคมี	14	-	-	1	7.14	-	-	13	92.86	-	-	-	-	
เคมีอุตสาหกรรม	6	-	-	-	-	-	-	6	100.00	-	-	-	-	
อุตสาหกรรมชีววิทยา	12	-	-	1	8.33	-	-	11	91.67	-	-	-	-	
ชีววิทยา	28	1	3.57	1	3.57	3	10.71	23	82.14	-	-	-	-	
เทคโนโลยีสารสนเทศ	13	1	7.69	1	7.69	1	7.69	10	76.92	-	-	-	-	
ฟิสิกส์	4	-	-	-	-	-	-	4	100.00	-	-	-	-	
เทคโนโลยีและการจัดการพลังงาน	-	-	#DIV/0!	-	#DIV/0!	-	#DIV/0!	-	#DIV/0!	-	#DIV/0!	-	#DIV/0!	
วิทยาการคอมพิวเตอร์	21	3	14.29	-	-	1	4.76	17	80.95	-	-	-	-	
วิทยาศาสตร์การประมงและทรัพยากรทางน้ำ	7	3	42.86	-	-	-	-	4	57.14	-	-	-	-	
วิทยาศาสตร์สิ่งแวดล้อม	13	-	-	-	-	-	-	13	100.00	-	-	-	-	
สถิติ	1	-	-	-	-	-	-	1	100.00	-	-	-	-	
รวม	148	13	8.78	8	5.41	7	4.73	120	81.08	-	-	-	-	
คณะเทคโนโลยีและการพัฒนาชุมชน														
เกษตรศาสตร์	24	3	12.50	1	4.17	2	8.33	18	75.00	-	-	-	-	
สัตวศาสตร์	42	2	4.76	1	2.38	3	7.14	36	85.71	-	-	-	-	
เทคโนโลยีการเกษตรและการพัฒนาชุมชน	41	2	4.88	1	2.44	2	4.88	36	87.80	-	-	-	-	
รวม	107	7	6.54	3	2.80	7	6.54	90	84.11	-	-	-	-	
คณะวิศวกรรมศาสตร์														
วิศวกรรมเมคคาทรอนิกส์	18	-	-	3	16.67	1	5.56	14	77.78	-	-	-	-	
วิศวกรรมยางและพอลิเมอร์	12	-	-	-	-	2	16.67	10	83.33	-	-	-	-	
รวม	30	-	-	3	10.00	3	10.00	24	80.00	-	-	-	-	

ตารางที่ II (ต่อ) แสดงจำนวนและร้อยละของนิสิตใหม่ จำแนกตามเขตการศึกษา คณะ วิชาเอกและภูมิภาคได้ของนิสิต ประจำปีการศึกษา 2562

คณะ/วิชาเอก	ผู้ตอบแบบสำรวจ	ภูมิภาค 3 จังหวัดชายแดนภาคใต้ของนิสิต												
		นราธิวาส		ยะลา		ปัตตานี		จังหวัดอื่นๆ		ไม่ระบุ				
		จำนวน	ร้อยละ	จำนวน	ร้อยละ	จำนวน	ร้อยละ	จำนวน	ร้อยละ	จำนวน	ร้อยละ			
คณะอุตสาหกรรมเกษตรและชีวภาพ	28	3	10.71	-	-	-	-	-	-	-	-	-	-	-
วิทยาศาสตร์และเทคโนโลยีอาหาร	28	3	10.71	-	-	-	-	-	-	-	-	-	-	-
รวม	313	23	7.35	14	4.47	17	5.43	259	82.75	-	-	-	-	-
รวมเขตการศึกษาทั้งหมด	635	52	8.19	37	5.83	62	9.76	484	76.22	-	-	-	-	-
รวมระดับปริญญาตรี	3,398	156	4.59	153	4.50	175	5.15	2,914	85.76	-	-	-	-	-

ตารางที่ 12 แสดงจำนวนและร้อยละของนิติคดีใหม่ จำแนกตามเขตการศึกษา คณะ วิชาเอกและภูมิภาคที่ใช้ของนิติคดี ประจำปีการศึกษา 2562

ผู้ตอบแบบสำรวจ	คณะ/วิชาเอก	ภูมิภาค 5 จังหวัดชายแดนภาคใต้ของนิติคดี																	
		นราธิวาส		ยะลา		ปัตตานี		สงขลา		สตูล		จังหวัดอื่นๆ		ไม่ระบุ					
		จำนวน	ร้อยละ	จำนวน	ร้อยละ	จำนวน	ร้อยละ	จำนวน	ร้อยละ	จำนวน	ร้อยละ	จำนวน	ร้อยละ	จำนวน	ร้อยละ				
	วิทยาเขตสงขลา																		
	คณะมนุษยศาสตร์และสังคมศาสตร์																		
78	การจัดการทรัพยากรมนุษย์	4	5.13	2	2.56	3	3.85	36	46.15	4	5.13	29	37.18						
50	การบริหารและพัฒนาชุมชน			1	2.00	2	4.00	30	60.00	3	6.00	14	28.00						
43	รัฐประศาสนศาสตร์	1	2.33	1	2.33	1	2.33	23	53.49	1	2.33	16	37.21						
41	ประวัติศาสตร์	1	2.44	-	-	-	-	23	56.10	2	4.88	15	36.59						
-	การปกครองท้องถิ่น	-	#DIV/0!	-	#DIV/0!	-	#DIV/0!	-	#DIV/0!	-	#DIV/0!	-	#DIV/0!					#DIV/0!	
48	ภาษาไทย	1	2.08	1	2.08	1	2.08	24	50.00	1	2.08	20	41.67						
26	ภาษามลายู	3	11.54	4	15.38	5	19.23	7	26.92	4	15.38	3	11.54						
68	ภาษาจีน	-	-	3	4.41	2	2.94	21	30.88	3	4.41	39	57.35						
126	ภาษาอังกฤษ	5	3.97	7	5.56	4	3.17	42	33.33	13	10.32	55	43.65						
53	บรรณารักษศาสตร์และสารนิเทศศึกษา	2	3.77	1	1.89	2	3.77	32	60.38	2	3.77	14	26.42						
34	นิติศาสตร์	1	2.94	-	-	-	-	15	44.12	3	8.82	15	44.12						
51	นิติศาสตร์	-	-	-	-	4	7.84	31	60.78	-	-	16	31.37						
36	ภาษาญี่ปุ่น	2	5.56	2	5.56	2	5.56	5	13.89	2	5.56	23	63.89						
30	หลักสูตรสองปริญญา (อังกฤษ - จีน)	-	-	-	-	5	16.67	5	16.67	15	50.00	5	16.67						
684	รวม	20	2.92	22	3.22	31	4.53	294	42.98	53	7.75	264	38.60						
	คณะเศรษฐศาสตร์และบริหารธุรกิจ																		
109	เศรษฐศาสตร์	6	5.50	8	7.34	3	2.75	37	33.94	3	2.75	52	47.71						
71	การตลาด	5	7.04	12	16.90	1	1.41	27	38.03	1	1.41	25	35.21						
110	การบัญชี	5	4.55	7	6.36	3	2.73	31	28.18	9	8.18	55	50.00						
105	การประกอบการและการจัดการ	3	2.86	8	7.62	8	7.62	52	49.52	2	1.90	32	30.48						
144	การจัดการธุรกิจการค้าสมัยใหม่	5	3.47	6	4.17	16	11.11	78	54.17	4	2.78	35	24.31						
539	รวม	24	4.45	41	7.61	31	5.75	225	41.74	19	3.53	199	36.92						

ตารางที่ 12 (ต่อ) แสดงจำนวนและร้อยละของนิสิตใหม่ จำแนกตามเขตการศึกษา คณะ วิชาเอกและภูมิภาคได้ของนิสิต ประจำปีการศึกษา 2562

คณะ / วิชาเอก	ผู้ตอบแบบสำรวจ	ภูมิภาค 5 จังหวัดชายแดนภาคใต้ของนิสิต																
		นราธิวาส		ยะลา		ปัตตานี		สงขลา		สตูล		จังหวัดอื่นๆ		ไม่ระบุ				
		จำนวน	ร้อยละ	จำนวน	ร้อยละ	จำนวน	ร้อยละ	จำนวน	ร้อยละ	จำนวน	ร้อยละ	จำนวน	ร้อยละ	จำนวน	ร้อยละ			
คณะศิลปกรรมศาสตร์																		
ดุริยางคศาสตร์ไทย	16	-	-	-	-	-	-	13	81.25	-	-	-	-	-	3	18.75	-	-
ดุริยางคศาสตร์สากล	46	4	8.70	1	2.17	2	4.35	10	21.74	5	10.87	24	52.17	-	-	-	-	
ทัศนศิลป์	32	1	3.13	1	3.13	1	3.13	12	37.50	-	-	17	53.13	-	-	-	-	
ศิลปะการแสดง	37	2	5.41	2	5.41	-	-	17	45.95	2	5.41	14	37.84	-	-	-	-	
ศิลปะการออกแบบ	48	3	6.25	2	4.17	-	-	31	64.58	4	8.33	8	16.67	-	-	-	-	
รวม	179	10	5.59	6	3.35	3	1.68	83	46.37	11	6.15	66	36.87	-	-	-	-	
คณะศึกษาศาสตร์																		
การวัดและประเมินทางการศึกษา (4 ปี)	58	2	3.45	-	-	-	-	22	37.93	5	8.62	29	50.00	-	-	-	-	
เทคโนโลยีและสื่อสารการศึกษา (4 ปี)	87	5	5.75	6	6.90	5	5.75	28	32.18	7	8.05	36	41.38	-	-	-	-	
การศึกษานานาชาติ (5 ปี)	62	2	3.23	6	9.68	1	1.61	23	37.10	1	1.61	29	46.77	-	-	-	-	
คณิตศาสตร์ (5 ปี)	60	1	1.67	1	1.67	-	-	12	20.00	6	10.00	40	66.67	-	-	-	-	
พลศึกษา (5 ปี)	64	1	1.56	2	3.13	2	3.13	18	28.13	3	4.69	38	59.38	-	-	-	-	
ภาษาไทย (5 ปี)	62	2	3.23	3	4.84	2	3.23	15	24.19	2	3.23	38	61.29	-	-	-	-	
ภาษาอังกฤษ (5 ปี)	60	5	8.33	2	3.33	1	1.67	21	35.00	4	6.67	27	45.00	-	-	-	-	
วิทยาศาสตร์ - เคมี (5 ปี)	43	-	-	2	4.65	3	6.98	10	23.26	3	6.98	25	58.14	-	-	-	-	
วิทยาศาสตร์ - ชีววิทยา (5 ปี)	50	-	-	-	-	1	2.00	13	26.00	5	10.00	31	62.00	-	-	-	-	
วิทยาศาสตร์ - ฟิสิกส์ (5 ปี)	46	-	-	2	4.35	1	2.17	12	26.09	6	13.04	25	54.35	-	-	-	-	
สังคมศึกษา (5 ปี)	53	-	-	1	1.89	1	1.89	16	30.19	5	9.43	30	56.60	-	-	-	-	
ศิลปศึกษา (5 ปี)	31	2	6.45	1	3.23	5	16.13	6	19.35	1	3.23	16	51.61	-	-	-	-	
รวม	676	20	2.96	26	3.85	22	3.25	196	28.99	48	7.10	364	53.85	-	-	-	-	
คณะนิติศาสตร์																		
นิติศาสตร์	470	24	5.11	12	2.55	20	4.26	180	38.30	28	5.96	206	43.83	-	-	-	-	
รวม	470	24	5.11	12	2.55	20	4.26	180	38.30	28	5.96	206	43.83	-	-	-	-	

ตารางที่ 12 (ต่อ) แสดงจำนวนและร้อยละของนิสิตใหม่ จำนวนตามเขตการศึกษา คณะ วิชาเอกและภูมิภาคได้ของนิสิต ประจำปีการศึกษา 2562

ผู้ตอบแบบ	ภูมิภาค 5 จังหวัดชายแดนภาคใต้ของนิสิต														
	นราธิวาส		ยะลา		ปัตตานี		สงขลา		สตูล		จังหวัดอื่นๆ		ไม่ระบุ		
	จำนวน	ร้อยละ	จำนวน	ร้อยละ	จำนวน	ร้อยละ	จำนวน	ร้อยละ	จำนวน	ร้อยละ	จำนวน	ร้อยละ	จำนวน	ร้อยละ	
วิทยาลัยการจัดการเพื่อการพัฒนา															
การบริหารงานตำรวจและกระบวนการยุติธรรม	215		9	4.19	6	2.79	86	40.00	12	5.58	96	44.65	-	-	
รวม	215		9	4.19	6	2.79	86	40.00	12	5.58	96	44.65	-	-	
รวมกลุ่มสาขามนุษยศาสตร์และสังคมศาสตร์	2,763		116	4.20	113	4.09	1,064	38.51	171	6.19	1,195	43.25	-	-	
รวมเขตการศึกษาสงขลา	2,763		116	4.20	113	4.09	1,064	38.51	171	6.19	1,195	43.25	-	-	
วิทยาลัยแพทย															
คณะนิติศาสตร์															
นิติศาสตร์	91		1	1.10	6	6.59	14	15.38	8	8.79	58	63.74	-	-	
รวมกลุ่มสาขามนุษยศาสตร์และสังคมศาสตร์	91		1	1.10	6	6.59	14	15.38	8	8.79	58	63.74	-	-	
คณะวิทยาการสุขภาพและการกีฬา															
การแพทย์แผนไทย	36		3	8.33	10	27.78	-	-	3	8.33	11	30.56	-	-	
สาธารณสุขศาสตร์	58		6	10.34	12	20.69	7	12.07	4	6.90	20	34.48	-	-	
อาชีวอนามัยและความปลอดภัย	52		2	3.85	7	13.46	18	34.62	1	1.92	23	44.23	-	-	
วิทยาศาสตร์การกีฬา	33		2	6.06	5	15.15	10	30.30	2	6.06	11	33.33	-	-	
รวม	179		13	7.26	34	18.99	35	19.55	10	5.59	65	36.31	-	-	
คณะพยาบาลศาสตร์															
พยาบาลศาสตร์	52		9	17.31	5	9.62	7	13.46	3	5.77	25	48.08	-	-	
รวม	52		9	17.31	5	9.62	7	13.46	3	5.77	25	48.08	-	-	
รวมกลุ่มสาขาวิทยาศาสตร์สุขภาพ	231		22	9.52	39	16.88	42	18.18	13	5.63	90	38.96	-	-	

ตารางที่ 12 (ต่อ) แสดงจำนวนและร้อยละของนิสิตใหม่ จำนวนตามเขตการศึกษา คณะ วิชาเอกและภูมิภาคใช้ของนิสิต ประจำปีการศึกษา 2562

ผู้ตอบแบบสำรวจ	คณะ/วิชาเอก	ภูมิภาค 5 จังหวัดชายแดนภาคใต้ของนิสิต													
		นราธิวาส		ยะลา		ปัตตานี		สงขลา		สตูล		จังหวัดอื่นๆ		ไม่ระบุ	
		จำนวน	ร้อยละ	จำนวน	ร้อยละ	จำนวน	ร้อยละ	จำนวน	ร้อยละ	จำนวน	ร้อยละ	จำนวน	ร้อยละ		
29	คณะวิทยาศาสตร์	5	17.24	4	13.79	2	6.90	4	13.79	2	6.90	12	41.38	-	-
14	คณิตศาสตร์	-	-	1	7.14	-	-	2	14.29	-	-	11	78.57	-	-
6	เคมี	-	-	-	-	-	-	-	-	-	-	6	100.00	-	-
12	เคมีอุตสาหกรรม	-	-	-	-	-	-	-	-	-	-	12	100.00	-	-
12	จุลชีววิทยา	-	-	1	8.33	-	-	1	8.33	1	8.33	9	75.00	-	-
28	ชีววิทยา	1	3.57	1	3.57	3	10.71	3	10.71	1	3.57	19	67.86	-	-
13	เทคโนโลยีสารสนเทศ	1	7.69	1	7.69	1	7.69	-	-	1	7.69	9	69.23	-	-
4	ฟิสิกส์	-	-	-	-	-	-	-	-	-	-	4	100.00	-	-
-	เทคโนโลยีและการจัดการพลังงาน	-	#DIV/0!	-	#DIV/0!	-	#DIV/0!	-	#DIV/0!	-	#DIV/0!	-	#DIV/0!	-	#DIV/0!
21	วิทยาการคอมพิวเตอร์	3	14.29	-	-	1	4.76	2	9.52	1	4.76	14	66.67	-	-
7	วิทยาศาสตร์การประมงและทรัพยากรทางน้ำ	3	42.86	-	-	-	-	-	-	1	14.29	3	42.86	-	-
13	วิทยาศาสตร์สิ่งแวดล้อม	-	-	-	-	-	-	2	15.38	-	-	11	84.62	-	-
1	สถิติ	-	-	-	-	-	-	-	-	-	-	1	100.00	-	-
148	รวม	13	8.78	8	5.41	7	4.73	14	9.46	7	4.73	99	66.89	-	-
24	คณะเทคโนโลยีและการพัฒนาชุมชน	3	12.50	1	4.17	2	8.33	1	4.17	1	4.17	16	66.67	-	-
42	เกษตรศาสตร์	2	4.76	1	2.38	3	7.14	3	7.14	2	4.76	31	73.81	-	-
41	เทคโนโลยีการเกษตรและการพัฒนาชุมชน	2	4.88	1	2.44	2	4.88	2	4.88	1	2.44	33	80.49	-	-
107	รวม	7	6.54	3	2.80	7	6.54	6	5.61	4	3.74	80	74.77	-	-
18	คณะวิศวกรรมศาสตร์	-	-	3	16.67	1	5.56	1	5.56	1	5.56	12	66.67	-	-
12	วิศวกรรมเมคคาทรอนิกส์	-	-	-	-	2	16.67	-	-	-	-	10	83.33	-	-
30	รวม	-	-	3	10.00	3	10.00	1	3.33	1	3.33	22	73.33	-	-

ตารางที่ 12 (ต่อ) แสดงจำนวนและร้อยละของบัณฑิตใหม่ จำแนกตามเขตการศึกษา คณะ วิชาเอกและภูมิภาคได้ของนิสิต ประจำปีการศึกษา 2562

คณะ/วิชาเอก	ภูมิภาค 5 จังหวัดชายแดนภาคใต้ของนิสิต																	
	ผู้ตอบแบบสำรวจ	นราธิวาส		ยะลา		ปัตตานี		สงขลา		สตูล		จังหวัดอื่นๆ		ไม่ระบุ				
		จำนวน	ร้อยละ	จำนวน	ร้อยละ	จำนวน	ร้อยละ	จำนวน	ร้อยละ	จำนวน	ร้อยละ	จำนวน	ร้อยละ	จำนวน	ร้อยละ			
คณะอุตสาหกรรมเกษตรและชีวภาพ	28																	
วิทยาศาสตร์และเทคโนโลยีอาหาร		10.71		-		-		3	10.71		3	10.71		19	67.86		-	-
รวม	28	10.71	3	10.71	3	10.71	3	10.71	3	10.71	3	10.71	19	67.86	19	67.86	-	-
รวมกลุ่มสาขาวิทยาศาสตร์และเทคโนโลยี	313	7.35	14	4.47	17	5.43	24	7.67	15	4.79	220	70.29	220	70.29	220	70.29	-	-
รวมเขตการศึกษาพัทลุง	635	8.19	37	5.83	62	9.76	80	12.60	36	5.67	368	57.95	368	57.95	368	57.95	-	-
รวมระดับปริญญาตรี	3,398	4.59	153	4.50	175	5.15	1,144	33.67	207	6.09	1,563	46.00	1,563	46.00	1,563	46.00	-	-

ตารางที่ 13 แสดงจำนวนและร้อยละของนิสิตใหม่ จำแนกตามเขตการศึกษา คณะ วิชาเอก และภาคที่เกิดของนิสิต ประจำปีการศึกษา 2562

คณะ / วิชาเอก	ผู้ตอบแบบสำรวจ		ได้		กลาง		ตะวันออก		ตะวันตก		ตะวันออกเฉียงเหนือ		เหนือ		กรุงเทพฯ		ไม่ระบุ		
	จำนวน	ร้อยละ	จำนวน	ร้อยละ	จำนวน	ร้อยละ	จำนวน	ร้อยละ	จำนวน	ร้อยละ	จำนวน	ร้อยละ	จำนวน	ร้อยละ	จำนวน	ร้อยละ	จำนวน	ร้อยละ	
																			จำนวน
วิทยาเขตสงขลา																			
คณะมนุษยศาสตร์และสังคมศาสตร์																			
การจัดการทรัพยากรมนุษย์	78	93.59	1	1.28	-	-	-	-	-	-	1	1.28	-	-	-	-	3	3.85	
การบริหารและพัฒนาชุมชน	50	98.00	-	-	-	-	-	-	-	-	-	-	-	-	-	-	1	2.00	
รัฐประศาสนศาสตร์	43	97.67	-	-	-	-	-	-	-	-	-	-	-	-	-	-	1	2.33	
ประวัติศาสตร์	41	100.00	-	-	-	-	-	-	-	-	-	-	-	-	-	-	-	-	
การปกครองท้องถิ่น	-	#DIV/0!	-	#DIV/0!	-	#DIV/0!	-	#DIV/0!	-	#DIV/0!	-	#DIV/0!	-	#DIV/0!	-	#DIV/0!	-	#DIV/0!	
ภาษาไทย	48	100.00	-	-	-	-	-	-	-	-	-	-	-	-	-	-	-	-	
ภาษามลายู	26	92.31	-	-	-	-	-	-	-	-	1	3.85	-	-	-	-	1	3.85	
ภาษาจีน	68	95.59	-	-	-	-	-	-	-	-	-	-	-	-	-	-	3	4.41	
ภาษาอังกฤษ	126	97.62	-	-	-	-	-	-	-	-	-	-	-	-	-	-	3	2.38	
บรรณารักษศาสตร์และสารนิเทศศึกษา	53	94.34	-	-	-	-	-	-	-	-	-	-	-	-	-	-	3	5.66	
ภูมิศาสตร์	34	97.06	-	-	-	-	-	-	-	-	-	-	-	-	-	-	1	2.94	
นิเทศศาสตร์	51	90.20	1	1.96	-	-	-	-	-	-	-	-	-	-	-	-	4	7.84	
ภาษาญี่ปุ่น	36	94.44	-	-	-	-	-	-	-	-	-	-	-	-	-	-	2	5.56	
หลักสูตรสองปริญญา (อังกฤษ - จีน)	30	100.00	-	-	-	-	-	-	-	-	-	-	-	-	-	-	-	-	
รวม	684	96.20	2	0.29	-	-	-	-	-	-	2	0.29	-	-	-	-	22	3.22	
คณะเศรษฐศาสตร์และบริหารธุรกิจ																			
เศรษฐศาสตร์	109	98.17	-	-	-	-	-	-	-	-	-	-	-	-	-	-	2	1.83	
การตลาด	71	98.59	-	-	-	-	-	-	-	-	-	-	-	-	-	-	1	1.41	
การบัญชี	110	100.00	-	-	-	-	-	-	-	-	-	-	-	-	-	-	-	-	
การประกอบการและการจัดการ	105	97.14	1	0.95	-	-	-	-	-	-	1	0.95	-	-	-	-	1	0.95	
การจัดการธุรกิจการค้าสมัยใหม่	144	93.75	1	0.69	-	-	-	-	-	-	-	1.00	-	-	-	-	8	5.56	
รวม	539	97.22	2	0.37	-	-	-	-	-	-	1	0.19	-	-	-	-	12	2.23	

ตารางที่ 13 (ต่อ) แสดงจำนวนและร้อยละของนิสิตใหม่ จำแนกตามเขตการศึกษา คณะ วิชาเอก และภาคที่เกิดของนิสิต ประจำปีการศึกษา 2562

คณะ/วิชาเอก	ผู้ตอบแบบสำรวจ	ภาคที่เกิดของนิสิต																	
		ใต้		กลาง		ตะวันออก		ตะวันตก		ตะวันออกถึงเหนือ		เหนือ		กรุงเทพฯ		ไม่ระบุ			
		จำนวน	ร้อยละ	จำนวน	ร้อยละ	จำนวน	ร้อยละ	จำนวน	ร้อยละ	จำนวน	ร้อยละ	จำนวน	ร้อยละ	จำนวน	ร้อยละ	จำนวน	ร้อยละ		
คณะศิลปกรรมศาสตร์																			
ดุริยางคศาสตร์ไทย	16	100.00	-	-	-	-	-	-	-	-	-	-	-	-	-	-	-	-	
ดุริยางคศาสตร์สากล	46	100.00	-	-	-	-	-	-	-	-	-	-	-	-	-	-	-	-	
ทัศนศิลป์	32	100.00	-	-	-	-	-	-	-	-	-	-	-	-	-	-	-	-	
ศิลปปะการแสดง	37	100.00	-	-	-	-	-	-	-	-	-	-	-	-	-	-	-	-	
ศิลปะการออกแบบ	48	100.00	-	-	-	-	-	-	-	-	-	-	-	-	-	-	-	-	
รวม	179	100.00																	
คณะศึกษาศาสตร์																			
การวัดและประเมินทางการศึกษา (4 ปี)	58	100.00	-	-	-	-	-	-	-	-	-	-	-	-	-	-	-	-	-
เทคโนโลยีและสื่อสารการศึกษา (4 ปี)	87	96.55	2	2.30	-	-	-	-	-	-	-	-	-	-	-	-	-	1	1.15
การศึกษานุปฐมวัย (5 ปี)	62	100.00	-	-	-	-	-	-	-	-	-	-	-	-	-	-	-	-	-
คณิตศาสตร์ (5 ปี)	60	98.33	-	-	-	-	-	-	-	-	-	-	-	-	-	-	-	1	1.67
พลศึกษา (5 ปี)	64	93.75	1	1.56	-	-	-	-	-	-	-	-	-	-	-	-	-	2	3.13
ภาษาไทย (5 ปี)	62	98.39	-	-	-	-	-	-	-	-	-	-	-	-	-	-	-	1	1.61
ภาษาอังกฤษ (5 ปี)	60	100.00	-	-	-	-	-	-	-	-	-	-	-	-	-	-	-	-	-
วิทยาศาสตร์ - เคมี (5 ปี)	43	95.35	1	2.33	-	-	-	-	-	-	-	-	-	-	-	-	-	-	-
วิทยาศาสตร์ - ชีววิทยา (5 ปี)	50	98.00	1	2.00	-	-	-	-	-	-	-	-	-	-	-	-	-	-	-
วิทยาศาสตร์ - ฟิสิกส์ (5 ปี)	46	97.83	-	-	-	-	-	-	-	-	-	-	-	-	-	-	-	1	2.17
สังคมศึกษา (5 ปี)	53	100.00	-	-	-	-	-	-	-	-	-	-	-	-	-	-	-	-	-
ศิลปศึกษา (5 ปี)	31	93.55	-	-	-	-	-	-	-	-	-	-	-	-	-	-	-	2	6.45
รวม	676	97.78	5	0.74														8	1.18
คณะนิติศาสตร์																			
นิติศาสตร์	470	95.32	3	0.64	-	-	-	-	-	-	-	-	-	-	-	-	-	3	0.64
รวม	470	95.32	3	0.64														3	0.64

ตารางที่ 13 (ต่อ) แสดงจำนวนและร้อยละของนิสิตใหม่ จำแนกตามเขตการศึกษา คณะ วิชาเอก และภาคที่เกิดของนิสิต ประจำปีการศึกษา 2562

ผู้ตอบแบบสำรวจ	คณะ / วิชาเอก	ภาคที่เกิดของนิสิต																	
		ใต้		กลาง		ตะวันออก		ตะวันตก		ตะวันออกไกลของเหนือ		เหนือ		กรุงเทพฯ		ไม่ระบุ			
		จำนวน	ร้อยละ	จำนวน	ร้อยละ	จำนวน	ร้อยละ	จำนวน	ร้อยละ	จำนวน	ร้อยละ	จำนวน	ร้อยละ	จำนวน	ร้อยละ	จำนวน	ร้อยละ		
วิทยาลัยการจัดการเพื่อการพัฒนา																			
การบริหารงานด้านวางแผนและกระบวนการบริหาร	215	96.74	1	0.47	-	-	-	-	-	-	-	1	0.47	-	-	-	-	5	2.33
รวม	215	96.74	1	0.47	-	-	-	-	-	-	-	1	0.47	-	-	-	-	5	2.33
รวมกลุ่มสาขามนุษยศาสตร์และสังคมศาสตร์	2,763	96.92	13	0.47	-	-	-	-	-	-	-	4	0.14	5	0.18	-	-	63	2.28
รวมเขตการศึกษาสงขลา	2,763	96.92	13	0.47	-	-	-	-	-	-	-	4	0.14	5	0.18	-	-	63	2.28
วิทยาลัยทันตศาสตร์																			
คณะนิติศาสตร์	91	100.00	-	-	-	-	-	-	-	-	-	-	-	-	-	-	-	-	-
รวมกลุ่มสาขามนุษยศาสตร์และสังคมศาสตร์	91	100.00	-	-	-	-	-	-	-	-	-	-	-	-	-	-	-	-	-
คณะวิทยาการสุขภาพและการกีฬา																			
การแพทย์แผนไทย	36	100.00	-	-	-	-	-	-	-	-	-	-	-	-	-	-	-	-	-
สาธารณสุขศาสตร์	58	100.00	-	-	-	-	-	-	-	-	-	-	-	-	-	-	-	-	-
อาชีวอนามัยและความปลอดภัย	52	98.08	-	-	-	-	-	-	-	-	-	1	1.92	-	-	-	-	-	-
วิทยาศาสตร์การกีฬา	33	100.00	-	-	-	-	-	-	-	-	-	-	-	-	-	-	-	-	-
รวม	179	99.44	-	-	-	-	-	-	-	-	-	1	0.56	-	-	-	-	-	-
คณะพยาบาลศาสตร์																			
พยาบาลศาสตร์	52	94.23	-	-	-	-	-	-	-	-	-	2	3.85	1	1.92	-	-	-	-
รวม	52	94.23	-	-	-	-	-	-	-	-	-	2	3.85	1	1.92	-	-	-	-
รวมกลุ่มสาขาวิทยาศาสตร์สุขภาพ	231	98.27	-	-	-	-	-	-	-	-	-	3	1.30	1	0.43	-	-	-	-

ตารางที่ 13 (ต่อ) แสดงจำนวนและร้อยละของนิสิตใหม่ จำแนกตามเขตการศึกษา คณะ วิชาเอก และภาคที่เกิดของนิสิต ประจำปีการศึกษา 2562

คณะ / วิชาเอก	ผู้ตอบแบบสำรวจ	ภาคที่เกิดของนิสิต																	
		ใต้		กลาง		ตะวันออก		ตะวันตก		ตะวันออกถึงเหนือ		เหนือ		กรุงเทพฯ		ไม่ระบุ			
		จำนวน	ร้อยละ	จำนวน	ร้อยละ	จำนวน	ร้อยละ	จำนวน	ร้อยละ	จำนวน	ร้อยละ	จำนวน	ร้อยละ	จำนวน	ร้อยละ	จำนวน	ร้อยละ		
คณะวิทยาศาสตร์	29	100.00	-	-	-	-	-	-	-	-	-	-	-	-	-	-	-		
คณิตศาสตร์	14	100.00	-	-	-	-	-	-	-	-	-	-	-	-	-	-	-		
เคมี	6	100.00	-	-	-	-	-	-	-	-	-	-	-	-	-	-	-		
เคมีอุตสาหกรรม	12	100.00	-	-	-	-	-	-	-	-	-	-	-	-	-	-	-		
ฟิสิกส์	28	100.00	-	-	-	-	-	-	-	-	-	-	-	-	-	-	-		
ชีววิทยา	13	92.31	1	7.69	-	-	-	-	-	-	-	-	-	-	-	-	-		
เทคโนโลยีสารสนเทศ	4	100.00	-	-	-	-	-	-	-	-	-	-	-	-	-	-	-		
ฟิสิกส์	-	#DIV/0!	-	#DIV/0!	-	#DIV/0!	-	#DIV/0!	-	#DIV/0!	-	#DIV/0!	-	#DIV/0!	-	#DIV/0!	-	#DIV/0!	
เทคโนโลยีและการจัดการพลังงาน	21	95.24	20	95.24	-	-	-	-	-	-	-	-	-	-	-	-	-	4.76	
วิทยาการคอมพิวเตอร์	7	100.00	-	-	-	-	-	-	-	-	-	-	-	-	-	-	-	-	
วิทยาศาสตร์การประมงและทรัพยากรทางน้ำ	13	100.00	-	-	-	-	-	-	-	-	-	-	-	-	-	-	-	-	
วิทยาศาสตร์สิ่งแวดล้อม	1	100.00	-	-	-	-	-	-	-	-	-	-	-	-	-	-	-	-	
สถิติ	1	100.00	-	-	-	-	-	-	-	-	-	-	-	-	-	-	-	-	
รวม	148	98.65	1	0.68	-	-	-	-	-	-	-	-	-	-	-	-	-	1	0.68
คณะเทคโนโลยีและการพัฒนาชุมชน	24	100.00	-	-	-	-	-	-	-	-	-	-	-	-	-	-	-	-	-
เกษตรศาสตร์	42	97.62	41	97.62	-	-	-	-	-	-	-	-	-	-	-	-	-	1	2.38
สัตวศาสตร์	41	100.00	-	-	-	-	-	-	-	-	-	-	-	-	-	-	-	-	-
เทคโนโลยีการเกษตรและการพัฒนาชุมชน	107	99.07	106	99.07	-	-	-	-	-	-	-	-	-	-	-	-	-	1	0.93
คณะวิศวกรรมศาสตร์	18	100.00	-	-	-	-	-	-	-	-	-	-	-	-	-	-	-	-	-
วิศวกรรมโลหการอนิกซ์	12	91.67	11	91.67	1	8.33	-	-	-	-	-	-	-	-	-	-	-	-	-
วิศวกรรมช่างและพอลิเมอร์	30	96.67	29	96.67	1	3.33	-	-	-	-	-	-	-	-	-	-	-	-	-
รวม	30	96.67	1	3.33	-	-	-	-	-	-	-	-	-	-	-	-	-	-	-

ตารางที่ 13 (ต่อ) แสดงจำนวนและร้อยละของนิสิตใหม่ จำแนกตามเขตการศึกษา คณะ วิชาเอก และภาคที่เกิดของนิสิต ประจำปีการศึกษา 2562

คณะ / วิชาเอก	ผู้ตอบแบบสำรวจ	ภาคที่เกิดของนิสิต																		
		ใต้		กลาง		ตะวันออก		ตะวันตก		ตะวันออกถึงเหนือ		เหนือ		กรุงเทพฯ		ไม่ระบุ				
		จำนวน	ร้อยละ	จำนวน	ร้อยละ	จำนวน	ร้อยละ	จำนวน	ร้อยละ	จำนวน	ร้อยละ	จำนวน	ร้อยละ	จำนวน	ร้อยละ	จำนวน	ร้อยละ			
คณะอุตสาหกรรมเกษตรและชีวภาพ	28	27	96.43	-	-	-	-	-	-	-	-	1	3.57	-	-	-	-	-	-	
วิทยาศาสตร์และเทคโนโลยีอาหาร	28	27	96.43	-	-	-	-	-	-	-	-	1	3.57	-	-	-	-	-	-	
รวม	313	308	98.40	2	0.64	-	-	-	-	-	-	1	0.32	-	-	-	-	-	2	0.64
รวมคณะวิทยาศาสตร์และเทคโนโลยี	635	626	98.58	2	0.31	-	-	-	-	-	-	4	0.63	1	0.16	-	-	-	2	0.31
รวมระดับปริญญาตรี	3,398	3,304	97.23	15	0.44	-	-	-	-	-	-	8	0.24	6	0.18	-	-	-	65	1.91

ตารางที่ 14 แสดงจำนวนและร้อยละของนิสิตใหม่ จำแนกตามเขตการศึกษา คณะ วิชาเอกและภาคที่อยู่ปัจจุบันของนิสิต ประจำปีการศึกษา 2562

คณะ/วิชาเอก	ผู้ตอบแบบสำรวจ	ภาคที่อยู่ปัจจุบันของนิสิต																	
		ใต้		กลาง		ตะวันออก		ตะวันตก		ตะวันออกเฉียงเหนือ		เหนือ		กรุงเทพฯ		ไม่ระบุ			
		จำนวน	ร้อยละ	จำนวน	ร้อยละ	จำนวน	ร้อยละ	จำนวน	ร้อยละ	จำนวน	ร้อยละ	จำนวน	ร้อยละ	จำนวน	ร้อยละ	จำนวน	ร้อยละ		
วิทยาลัยสงฆ์																			
คณะมนุษยศาสตร์และสังคมศาสตร์																			
การจัดการทรัพยากรมนุษย์	78	74	94.87	-	-	-	-	-	-	-	-	1	1.28	-	-	-	-	3	3.85
การบริหารและพัฒนาชุมชน	50	49	98.00	-	-	-	-	-	-	-	-	-	-	-	-	-	-	1	2.00
รัฐประศาสนศาสตร์	43	42	97.67	-	-	-	-	-	-	-	-	-	-	-	-	-	-	1	2.33
ประวัติศาสตร์	41	41	100.00	-	-	-	-	-	-	-	-	-	-	-	-	-	-	-	-
การปกครองท้องถิ่น	-	-	#DIV/0!	-	-	-	-	-	-	-	-	-	-	-	-	-	-	-	#DIV/0!
ภาษาไทย	48	48	100.00	-	-	-	-	-	-	-	-	-	-	-	-	-	-	-	-
ภาษาบาลี	26	25	96.15	-	-	-	-	-	-	-	-	-	-	-	-	-	-	1	3.85
ภาษาจีน	68	66	97.06	-	-	-	-	-	-	-	-	-	-	-	-	-	-	2	2.94
ภาษาอังกฤษ	126	123	97.62	-	-	-	-	-	-	-	-	-	-	-	-	-	-	3	2.38
บรรณารักษศาสตร์และสารนิเทศศึกษา	53	52	98.11	-	-	-	-	-	-	-	-	-	-	-	-	-	-	1	1.89
ภูมิศาสตร์	34	33	97.06	-	-	-	-	-	-	-	-	-	-	-	-	-	-	1	2.94
นิเทศศาสตร์	51	46	90.20	1	1.96	-	-	-	-	-	-	-	-	-	-	-	-	4	7.84
ภาษาญี่ปุ่น	36	34	94.44	-	-	-	-	-	-	-	-	-	-	-	-	-	-	2	5.56
หลักสูตรสองปริญญา (อังกฤษ - จีน)	30	30	100.00	-	-	-	-	-	-	-	-	-	-	-	-	-	-	-	-
รวม	684	663	96.93	1	0.15	-	-	-	-	-	-	1	0.15	-	-	-	-	19	2.78
คณะเศรษฐศาสตร์และบริหารธุรกิจ																			
เศรษฐศาสตร์	109	107	98.17	-	-	-	-	-	-	-	-	-	-	-	-	-	-	2	1.83
การตลาด	71	70	98.59	-	-	-	-	-	-	-	-	-	-	-	-	-	-	1	1.41
การบัญชี	110	110	100.00	-	-	-	-	-	-	-	-	-	-	-	-	-	-	-	-
การประกอบการและการจัดการ	105	104	99.05	-	-	-	-	-	-	-	-	-	-	-	-	-	-	1	0.95
การจัดการธุรกิจการคลังใหม่	144	137	95.14	-	-	-	-	-	-	-	-	-	-	-	-	-	-	7	4.86
รวม	539	528	97.96	-	-	-	-	-	-	-	-	-	-	-	-	-	-	11	2.04

ตารางที่ 14 (ต่อ) แสดงจำนวนและร้อยละของนิสิตใหม่ จำแนกตามเขตการศึกษา คณะ วิชาเอกและภาคที่อยู่ปัจจุบันของนิสิต ประจำปีการศึกษา 2562

คณะ/วิชาเอก	ผู้ตอบแบบสำรวจ	ภาคที่อยู่ปัจจุบันของนิสิต																	
		ใต้		กลาง		ตะวันออก		ตะวันตก		ตะวันออกเฉียงเหนือ		เหนือ		กรุงเทพฯ		ไม่ระบุ			
		จำนวน	ร้อยละ	จำนวน	ร้อยละ	จำนวน	ร้อยละ	จำนวน	ร้อยละ	จำนวน	ร้อยละ	จำนวน	ร้อยละ	จำนวน	ร้อยละ	จำนวน	ร้อยละ		
คณะศิลปกรรมศาสตร์																			
ดุริยางคศาสตร์ไทย	16	100.00	-	-	-	-	-	-	-	-	-	-	-	-	-	-	-	-	
ดุริยางคศาสตร์สากล	46	97.83	-	-	-	-	-	-	-	-	-	-	-	-	-	-	1	2.17	
ทัศนศิลป์	32	84.38	-	-	-	-	-	-	-	-	-	-	-	-	-	-	5	15.63	
ศิลปะการแสดง	37	94.59	-	-	-	-	-	-	-	-	-	-	-	-	-	-	2	5.41	
ศิลปะการออกแบบ	48	95.83	-	-	-	-	-	-	-	-	-	-	-	-	-	-	2	4.17	
รวม	179	94.41	-	-	-	-	-	-	-	-	-	-	-	-	-	-	10	5.59	
คณะศึกษาศาสตร์																			
การวัดและประเมินทางการศึกษา (4ปี)	58	100.00	-	-	-	-	-	-	-	-	-	-	-	-	-	-	-	-	
เทคโนโลยีและสื่อสารการศึกษา (4ปี)	87	96.55	-	-	-	-	-	-	-	-	-	-	-	-	-	-	3	3.45	
การศึกษานานาชาติ (5ปี)	62	100.00	-	-	-	-	-	-	-	-	-	-	-	-	-	-	-	-	
คณิตศาสตร์ (5ปี)	60	98.33	-	-	-	-	-	-	-	-	-	-	-	-	-	-	1	1.67	
พลศึกษา (5ปี)	64	95.31	-	-	-	-	-	-	-	-	-	-	-	-	-	-	3	4.69	
ภาษาไทย (5ปี)	62	96.77	-	-	-	-	-	-	-	-	-	-	-	-	-	-	2	3.23	
ภาษาอังกฤษ (5ปี)	60	100.00	-	-	-	-	-	-	-	-	-	-	-	-	-	-	-	-	
วิทยาศาสตร์ - เคมี (5ปี)	43	97.67	-	-	-	-	-	-	-	-	-	-	-	-	-	-	1	2.33	
วิทยาศาสตร์ - ชีววิทยา (5ปี)	50	98.00	-	-	-	-	-	-	-	-	-	-	-	-	-	-	1	2.00	
วิทยาศาสตร์ - ฟิสิกส์ (5ปี)	46	97.83	-	-	-	-	-	-	-	-	-	-	-	-	-	-	1	2.17	
สังคมศึกษา (5ปี)	53	100.00	-	-	-	-	-	-	-	-	-	-	-	-	-	-	-	-	
ศิลปศึกษา (5ปี)	31	93.55	-	-	-	-	-	-	-	-	-	-	-	-	-	-	2	6.45	
รวม	676	97.93	-	-	-	-	-	-	-	-	-	-	-	-	-	-	14	2.07	
คณะนิติศาสตร์																			
นิติศาสตร์	470	96.60	-	-	-	-	-	-	-	-	-	-	-	-	-	-	16	3.40	
รวม	470	96.60	-	-	-	-	-	-	-	-	-	-	-	-	-	-	16	3.40	

ตารางที่ 14 (ต่อ) แสดงจำนวนและร้อยละของนิสิตใหม่ จำแนกตามเขตการศึกษา คณะ วิชาเอกและภาคที่อยู่ปัจจุบันของนิสิต ประจำปีการศึกษา 2562

คณะ / วิชาเอก	ผู้ตอบแบบสำรวจ	ภาคที่อยู่ปัจจุบันของนิสิต																	
		ใต้		กลาง		ตะวันออก		ตะวันตก		ตะวันออกเฉียงเหนือ		เหนือ		กรุงเทพฯ		ไม่ระบุ			
		จำนวน	ร้อยละ	จำนวน	ร้อยละ	จำนวน	ร้อยละ	จำนวน	ร้อยละ	จำนวน	ร้อยละ	จำนวน	ร้อยละ	จำนวน	ร้อยละ	จำนวน	ร้อยละ		
วิทยาลัยการจัดการเพื่อการพัฒนา																			
การบริหารงานตำรวจและกระบวนการยุติธรรม	215	208	96.74	1	0.47	-	-	-	-	1	0.47	-	-	-	-	-	5	2.33	
รวม	215	208	96.74	1	0.47	-	-	-	-	1	0.47	-	-	-	-	5	2.33		
รวมกลุ่มสาขามนุษยศาสตร์และสังคมศาสตร์	2,763	2,684	97.14	2	0.07	-	-	-	-	2	0.07	-	-	-	-	75	2.71		
รวมเขตการศึกษาสงขลา	2,763	2,684	97.14	2	0.07	-	-	-	-	2	0.07	-	-	-	-	75	2.71		
วิทยาลัยเซนต์หลุยส์																			
คณะนิติศาสตร์	91	91	100.00	-	-	-	-	-	-	-	-	-	-	-	-	-	-		
นิติศาสตร์																			
รวมกลุ่มสาขามนุษยศาสตร์และสังคมศาสตร์	91	91	100.00	-	-	-	-	-	-	-	-	-	-	-	-	-	-		
คณะวิทยาการสุขภาพและการกีฬา																			
การแพทย์แผนไทย	36	36	100.00	-	-	-	-	-	-	-	-	-	-	-	-	-	-		
สาธารณสุขศาสตร์	58	58	100.00	-	-	-	-	-	-	-	-	-	-	-	-	-	-		
อาชีวอนามัยและความปลอดภัย	52	51	98.08	-	-	-	-	-	-	1	1.92	-	-	-	-	-	-		
วิทยาศาสตร์การกีฬา	33	33	100.00	-	-	-	-	-	-	-	-	-	-	-	-	-	-		
รวม	179	178	99.44	-	-	-	-	-	-	1	0.56	-	-	-	-	-	-		
คณะพยาบาลศาสตร์																			
พยาบาลศาสตร์	52	49	94.23	-	-	-	-	-	-	2	3.85	1	1.92	-	-	-	-		
รวม	52	49	94.23	-	-	-	-	-	-	2	3.85	1	1.92	-	-	-	-		
รวมกลุ่มสาขาวิทยาศาสตร์สุขภาพ	231	227	98.27	-	-	-	-	-	-	3	1.30	1	0.43	-	-	-	-		

ตารางที่ 14 (ต่อ) แสดงจำนวนและร้อยละของนิสิตใหม่ จำนวนตามเขตการศึกษา คณะ วิชาเอกและภาคที่อยู่ปัจจุบันของนิสิต ประจำปีการศึกษา 2562

คณะ/วิชาเอก	ผู้ตอบแบบสำรวจ	ภาคที่อยู่ปัจจุบันของนิสิต																	
		ได้		กลาง		ตะวันออก		ตะวันตก		ตะวันออกเฉียงเหนือ		เหนือ		กรุงเทพฯ		ไม่ระบุ			
		จำนวน	ร้อยละ	จำนวน	ร้อยละ	จำนวน	ร้อยละ	จำนวน	ร้อยละ	จำนวน	ร้อยละ	จำนวน	ร้อยละ	จำนวน	ร้อยละ	จำนวน	ร้อยละ		
คณะวิทยาศาสตร์	29	100.00	-	-	-	-	-	-	-	-	-	-	-	-	-	-	-		
คณิตศาสตร์	14	100.00	-	-	-	-	-	-	-	-	-	-	-	-	-	-	-		
เคมี	6	100.00	-	-	-	-	-	-	-	-	-	-	-	-	-	-	-		
เคมีอุตสาหกรรม	12	100.00	-	-	-	-	-	-	-	-	-	-	-	-	-	-	-		
จุลชีววิทยา	28	100.00	-	-	-	-	-	-	-	-	-	-	-	-	-	-	-		
ชีววิทยา	13	84.62	2	15.38	-	-	-	-	-	-	-	-	-	-	-	-	-		
เทคโนโลยีสารสนเทศ	4	100.00	-	-	-	-	-	-	-	-	-	-	-	-	-	-	-		
ฟิสิกส์	-	#DIV/0!	-	#DIV/0!	-	#DIV/0!	-	#DIV/0!	-	#DIV/0!	-	#DIV/0!	-	#DIV/0!	-	#DIV/0!	-	#DIV/0!	
เทคโนโลยีและการจัดการพลังงาน	21	95.24	-	-	-	-	-	-	-	-	-	-	-	-	-	-	-	4.76	
วิทยาการคอมพิวเตอร์	7	100.00	-	-	-	-	-	-	-	-	-	-	-	-	-	-	-	-	
วิทยาศาสตร์การประมงและทรัพยากรทางน้ำ	13	100.00	-	-	-	-	-	-	-	-	-	-	-	-	-	-	-	-	
วิทยาศาสตร์สิ่งแวดล้อม	1	100.00	-	-	-	-	-	-	-	-	-	-	-	-	-	-	-	-	
สถิติ	148	97.97	2	1.35	-	-	-	-	-	-	-	-	-	-	-	-	-	0.68	
คณะเทคโนโลยีและการพัฒนาชุมชน	24	100.00	-	-	-	-	-	-	-	-	-	-	-	-	-	-	-	-	
เกษตรศาสตร์	42	97.62	-	-	-	-	-	-	-	-	-	-	-	-	-	-	-	2.38	
สัตวศาสตร์	41	100.00	-	-	-	-	-	-	-	-	-	-	-	-	-	-	-	-	
เทคโนโลยีการเกษตรและการพัฒนาชุมชน	107	99.07	-	-	-	-	-	-	-	-	-	-	-	-	-	-	-	0.93	
คณะวิศวกรรมศาสตร์	18	100.00	-	-	-	-	-	-	-	-	-	-	-	-	-	-	-	-	
วิศวกรรมเมคคาทรอนิกส์	12	100.00	-	-	-	-	-	-	-	-	-	-	-	-	-	-	-	-	
วิศวกรรมช่างและพอลิเมอร์	30	100.00	-	-	-	-	-	-	-	-	-	-	-	-	-	-	-	-	
รวม																			

ตารางที่ 14 (ต่อ) แสดงจำนวนและร้อยละของนิสิตใหม่ จำแนกตามเขตการศึกษา คณะ วิชาเอกและภาคที่อยู่ปัจจุบันของนิสิต ประจำปีการศึกษา 2562

คณะ / วิชาเอก	ผู้ตอบแบบสำรวจ	ภาคที่อยู่ปัจจุบันของนิสิต															
		ได้		กลาง		ตะวันออก		ตะวันตก		ตะวันออกเฉียงเหนือ		เหนือ		กรุงเทพฯ		ไม่ระบุ	
		จำนวน	ร้อยละ	จำนวน	ร้อยละ	จำนวน	ร้อยละ	จำนวน	ร้อยละ	จำนวน	ร้อยละ	จำนวน	ร้อยละ	จำนวน	ร้อยละ	จำนวน	ร้อยละ
คณะอุตสาหกรรมเกษตรและชีวภาพ	28	28	100.00	-	-	-	-	-	-	-	-	-	-	-	-	-	-
วิทยาศาสตร์และเทคโนโลยีอาหาร	28	28	100.00	-	-	-	-	-	-	-	-	-	-	-	-	-	-
รวม	313	309	98.72	2	0.64	-	-	-	-	-	-	-	-	-	-	2	0.64
รวมกลุ่มสาขาวิทยาศาสตร์และเทคโนโลยี	635	627	98.74	2	0.31	-	-	-	-	3	0.47	1	0.16	-	-	2	0.31
รวมระดับปริญญาตรี	3,398	3,311	97.44	4	0.12	-	-	-	-	5	0.15	1	0.03	-	-	77	2.27

ตารางที่ 15 แสดงจำนวนและร้อยละของนิสิตใหม่ จำแนกตามคณะ วิชาเอกและกิจกรรมที่เคยปฏิบัติมาก่อนเข้าศึกษา ประจำปีการศึกษา 2562

คณะ / วิชาเอก	ผู้ตอบแบบสำรวจ	กิจกรรมที่เคยปฏิบัติมา															
		ด้านกีฬา		ศิลปะการแสดง		ด้านดนตรี		ด้านวิชาการ		อื่น ๆ ไม่ระบุ							
		จำนวน	ร้อยละ	จำนวน	ร้อยละ	จำนวน	ร้อยละ	จำนวน	ร้อยละ	จำนวน	ร้อยละ						
วิทยาลัยสงขลา																	
คณะมนุษยศาสตร์และสังคมศาสตร์																	
การจัดการทรัพยากรมนุษย์	78	20	25.64	15	19.23	6	7.69	14	17.95	23	29.49						
การบริหารและพัฒนาชุมชน	50	9	18.00	8	16.00	3	6.00	7	14.00	23	46.00						
รัฐประศาสนศาสตร์	43	18	41.86	5	11.63	4	9.30	12	27.91	4	9.30						
ประวัติศาสตร์	41	6	14.63	2	4.88	3	7.32	14	34.15	16	39.02						
การปกครองท้องถิ่น	-	-	#DIV/0!	-	#DIV/0!	-	#DIV/0!	-	#DIV/0!	-	#DIV/0!						
ภาษาไทย	48	6	12.50	7	14.58	3	6.25	23	47.92	9	18.75						
ภาษามลายู	26	12	46.15	2	7.69	1	3.85	12	46.15	(1)	(3.85)						
ภาษาจีน	68	8	11.76	9	13.24	5	7.35	30	44.12	16	23.53						
ภาษาอังกฤษ	126	10	7.94	15	11.90	8	6.35	56	44.44	37	29.37						
บรรณารักษศาสตร์และสารนิเทศศึกษา	53	7	13.21	6	11.32	2	3.77	10	18.87	28	52.83						
นิติศาสตร์	34	10	29.41	3	8.82	6	17.65	11	32.35	4	11.76						
นิเทศศาสตร์	51	8	15.69	14	27.45	3	5.88	7	13.73	19	37.25						
ภาษาญี่ปุ่น	36	5	13.89	11	30.56	9	25.00	26	72.22	(15)	(41.67)						
หลักสูตรสองปริญญา (อังกฤษ - จีน)	30	4	13.33	11	36.67	9	30.00	26	86.67	(20)	(66.67)						
รวม	684	123	17.98	108	15.79	62	9.06	248	36.26	143	20.91						
คณะเศรษฐศาสตร์และบริหารธุรกิจ																	
เศรษฐศาสตร์	109	30	27.52	7	6.42	11	10.09	6	5.50	55	50.46						
การตลาด	71	20	28.17	7	9.86	12	16.90	10	14.08	22	30.99						
การบัญชี	110	25	22.73	8	7.27	6	5.45	12	10.91	59	53.64						
การประกอบการและการจัดการ	105	33	31.43	7	6.67	11	10.48	7	6.67	47	44.76						
การจัดการธุรกิจการค้าสมัยใหม่	144	33	22.92	6	4.17	29	20.14	18	12.50	58	40.28						
รวม	539	141	26.16	35	6.49	69	12.80	53	9.83	241	44.71						

ตารางที่ 15 (ต่อ) แสดงจำนวนและร้อยละของนิสิตใหม่ จำนวนตามคณะ วิชาเอกและกิจการที่โดยปฏิบัติมาก่อนเข้าศึกษา ประจำปีการศึกษา 2562

คณะ / วิชาเอก	ผู้ตอบแบบสำรวจ	กิจการที่โดยปฏิบัติมา															
		ด้านกีฬา		ศิลปะการแสดง		ด้านดนตรี		ด้านวิชาการ		อื่น ๆ / ไม่ระบุ							
		จำนวน	ร้อยละ	จำนวน	ร้อยละ	จำนวน	ร้อยละ	จำนวน	ร้อยละ	จำนวน	ร้อยละ						
		จำนวน	ร้อยละ	จำนวน	ร้อยละ	จำนวน	ร้อยละ	จำนวน	ร้อยละ	จำนวน	ร้อยละ						
คณะศิลปกรรมศาสตร์																	
ดุริยางคศาสตร์ไทย	16	1	6.25	-	17.00	15	93.75	-	-	-	-	-	-	-	-	-	-
ดุริยางคศาสตร์สากล	46	4	8.70	-	-	37	80.43	3	6.52	2	4.35						
ทัศนศิลป์	32	-	-	25	78.13	1	3.13	5	15.63	1	3.13						
ศิลปะการแสดง	37	-	-	-	-	35	94.59	2	5.41	-	-						
ศิลปะการออกแบบ	48	4	8.33	33	68.75	2	4.17	8	16.67	1	2.08						
รวม	179	9	5.03	58	32.40	90	50.28	18	10.06	4	2.23						
คณะศึกษาศาสตร์																	
การวัดและประเมินทางการศึกษา (4 ปี)	58	11	18.97	6	10.34	8	13.79	1	1.72	32	55.17						
เทคโนโลยีและสื่อสารการศึกษา (4 ปี)	87	27	31.03	7	8.05	9	10.34	27	31.03	17	19.54						
การศึกษานานาชาติ (5 ปี)	62	12	19.35	4	6.45	19	30.65	10	16.13	17	27.42						
คณิตศาสตร์ (5 ปี)	60	20	33.33	9	15.00	5	8.33	5	8.33	21	35.00						
พลศึกษา (5 ปี)	64	60	93.75	-	-	1	1.56	2	3.13	1	1.56						
ภาษาไทย (5 ปี)	62	3	4.84	2	3.23	15	24.19	3	4.84	39	62.90						
ภาษาอังกฤษ (5 ปี)	60	7	11.67	3	5.00	6	10.00	31	51.67	13	21.67						
วิทยาศาสตร์ - เคมี (5 ปี)	43	14	32.56	1	2.33	11	25.58	2	4.65	15	34.88						
วิทยาศาสตร์ - ชีววิทยา (5 ปี)	50	10	20.00	6	12.00	9	18.00	1	2.00	24	48.00						
วิทยาศาสตร์ - ฟิสิกส์ (5 ปี)	46	17	36.96	1	2.17	4	8.70	6	13.04	18	39.13						
สังคมศึกษา (5 ปี)	53	13	24.53	3	5.66	3	5.66	2	3.77	32	60.38						
ศิลปศึกษา (5 ปี)	31	-	-	26	83.87	3	9.68	-	-	2	6.45						
รวม	676	194	28.70	68	10.06	93	13.76	90	13.31	231	34.17						

ตารางที่ 15 (ต่อ) แสดงจำนวนและร้อยละของนิสิตใหม่ จำนวนตามคณะ วิชาเอกและกิจกรรมที่เคยปฏิบัติมาก่อนเข้าศึกษา ประจำปีการศึกษา 2562

คณะ / วิชาเอก	ผู้ตอบแบบสำรวจ	กิจกรรมที่เคยปฏิบัติมา													
		ด้านกีฬา		ศิลปะการแสดง		ด้านดนตรี		ด้านวิชาการ		อื่น ๆ / ไม่ระบุ					
		จำนวน	ร้อยละ	จำนวน	ร้อยละ	จำนวน	ร้อยละ	จำนวน	ร้อยละ	จำนวน	ร้อยละ				
คณะนิติศาสตร์	470	156	33.19	34	7.23	48	10.21	47	10.00	185	39.36				
รวม	470	156	33.19	34	7.23	48	10.21	47	10.00	185	39.36				
วิทยาลัยการจัดการเพื่อการพัฒนา	215	93	43.26	11	5.12	35	16.28	13	6.05	63	29.30				
การบริหารงานตำรวจและกระบวนการยุติธรรม	215	93	43.26	11	5.12	35	16.28	13	6.05	63	29.30				
รวม	2,763	716	25.91	314	11.36	397	14.37	469	16.97	867	31.38				
รวมกลุ่มสาขามนุษยศาสตร์และสังคมศาสตร์	2,763	716	25.91	314	11.36	397	14.37	469	16.97	867	31.38				
วิทยาลัยเทคโนโลยี	91	45	49.45	9	9.89	11	12.09	5	5.49	21	23.08				
คณะนิติศาสตร์	91	45	49.45	9	9.89	11	12.09	5	5.49	21	23.08				
รวมกลุ่มสาขามนุษยศาสตร์และสังคมศาสตร์	91	45	49.45	9	9.89	11	12.09	5	5.49	21	23.08				
คณะวิทยาการสุขภาพและการกีฬา	36	12	33.33	2	5.56	5	13.89	2	5.56	15	41.67				
การแพทย์แผนไทย	58	23	39.66	6	10.34	5	8.62	-	-	24	41.38				
สาธารณสุขศาสตร์	52	14	26.92	6	11.54	6	11.54	2	3.85	24	46.15				
อาชีวอนามัยและความปลอดภัย	33	29	87.88	1	3.03	2	6.06	-	-	1	3.03				
วิทยาศาสตร์การกีฬา	179	78	43.58	15	8.38	18	10.06	4	2.23	64	35.75				
รวม	52	10	19.23	9	17.31	6	11.54	5	9.62	22	42.31				
คณะพยาบาลศาสตร์	52	10	19.23	9	17.31	6	11.54	5	9.62	22	42.31				
พยาบาลศาสตร์	52	10	19.23	9	17.31	6	11.54	5	9.62	22	42.31				
รวม	231	88	38.10	24	10.39	24	10.39	9	3.90	86	37.23				
รวมกลุ่มสาขาวิทยาศาสตร์สุขภาพ	231	88	38.10	24	10.39	24	10.39	9	3.90	86	37.23				

ตารางที่ 15 (ต่อ) แสดงจำนวนและร้อยละของนิสิตใหม่ จำแนกตามคณะ วิชาเอกและกิจกรรมที่เคยปฏิบัติมาก่อนเข้าศึกษา ประจำปีการศึกษา 2562

คณะ/วิชาเอก	ผู้จบ แบบ สำรวจ	กิจกรรมที่เคยปฏิบัติมา												
		ด้านกีฬา		ศิลปะการแสดง		ด้านดนตรี		ด้านวิชาการ		อื่น ๆ /ไม่ระบุ				
		จำนวน	ร้อยละ	จำนวน	ร้อยละ	จำนวน	ร้อยละ	จำนวน	ร้อยละ	จำนวน	ร้อยละ			
คณะวิทยาศาสตร์ คณิตศาสตร์ เคมี เคมีอุตสาหกรรม จุลชีววิทยา ชีววิทยา เทคโนโลยีสารสนเทศ ฟิสิกส์ เทคโนโลยีและการจัดการพลังงาน วิทยาการคอมพิวเตอร์ วิทยาศาสตร์การประมงและทรัพยากรทางน้ำ วิทยาศาสตร์สิ่งแวดล้อม สถิติ	29	10	34.48	-	-	5	17.24	3	10.34	11	37.93	-	-	
	14	3	21.43	2	14.29	2	14.29	1	7.14	6	42.86	-	-	
	6	3	50.00	-	-	1	16.67	-	-	2	33.33	-	-	
	12	2	16.67	1	8.33	2	16.67	1	8.33	6	50.00	-	-	
	28	5	17.86	5	17.86	8	28.57	-	-	10	35.71	-	-	
	13	7	53.85	1	7.69	-	-	1	7.69	4	30.77	-	-	
	4	-	-	-	-	1	25.00	-	-	3	75.00	-	-	
	-	-	-	-	-	-	-	-	-	-	-	-	-	-
	21	5	23.81	1	4.76	1	4.76	13	61.90	1	4.76	-	-	
	7	3	42.86	1	14.29	-	-	-	-	3	42.86	-	-	
	13	4	30.77	-	-	3	23.08	1	7.69	5	38.46	-	-	
	1	-	-	-	-	1	100.00	-	-	-	-	-	-	
	รวม	148	42	28.38	11	7.43	24	16.22	20	13.51	51	34.46	-	-
	คณะเทคโนโลยีและการพัฒนาชุมชน เกษตรศาสตร์ สัตวศาสตร์ เทคโนโลยีการเกษตรและการพัฒนาชุมชน	24	9	37.50	2	8.33	4	16.67	-	-	9	37.50	-	-
42		12	28.57	3	7.14	9	21.43	4	9.52	14	33.33	-	-	
41		9	21.95	6	14.63	9	21.95	-	-	17	41.46	-	-	
รวม		107	30	28.04	11	10.28	22	20.56	4	3.74	40	37.38	-	-
คณะวิศวกรรมศาสตร์ วิศวกรรมเมคคาทรอนิกส์ วิศวกรรมช่างเทคนิค	18	9	50.00	1	5.56	5	27.78	1	5.56	2	11.11	-	-	
	12	1	8.33	-	-	1	8.33	2	16.67	8	66.67	-	-	
	รวม	30	10	33.33	1	3.33	6	20.00	3	10.00	10	33.33	-	

ตารางที่ 15 (ต่อ) แสดงจำนวนและร้อยละของนิสิตใหม่ จำแนกตามคณะ วิชาเอกและกิจกรรมที่เคยปฏิบัติมาก่อนเข้าศึกษา ประจำปีการศึกษา 2562

คณะ/วิชาเอก	ผู้ตอบแบบสำรวจ	กิจกรรมที่เคยปฏิบัติมา											
		ด้านกีฬา		ศิลปะการแสดง		ด้านดนตรี		ด้านวิชาการ		อื่น ๆ/ไม่ระบุ			
		จำนวน	ร้อยละ	จำนวน	ร้อยละ	จำนวน	ร้อยละ	จำนวน	ร้อยละ	จำนวน	ร้อยละ		
คณะอุตสาหกรรมเกษตรและชีวภาพ วิทยาศาสตร์และเทคโนโลยีอาหาร	28	5	17.86	5	17.86	-	-	1	3.57	17	60.71		
รวม	28	5	17.86	5	17.86	-	-	1	3.57	17	60.71		
รวมกลุ่มสาขาวิทยาศาสตร์และเทคโนโลยี	313	87	27.80	28	8.95	52	16.61	28	8.95	118	37.70		
รวมงคการศึกษาพัทลุง	635	220	34.65	61	9.61	87	13.70	42	6.61	225	35.43		
รวมระดับปริญญาตรี	3,398	936	27.55	375	11.04	484	14.24	511	15.04	1,092	32.14		

ตารางที่ 16 แสดงจำนวนและร้อยละของนิสิตใหม่ จำแนกตามกลุ่มสาขาวิชา คณะและระดับการศึกษา ก่อนเข้ามหาวิทยาลัย ปีการศึกษา 2562

คณะ / วิชาเอก	ผู้ตอบ		ระดับการศึกษา ก่อนเข้ามหาวิทยาลัย														
	แบบสำรวจ	จำนวน	มัธยมศึกษาตอนปลาย		อาชีวศึกษา		ปวช.		ปวส.		อนุปริญญา		ปริญญาตรี		ไม่ระบุ		
			จำนวน	ร้อยละ	จำนวน	ร้อยละ	จำนวน	ร้อยละ	จำนวน	ร้อยละ	จำนวน	ร้อยละ	จำนวน	ร้อยละ	จำนวน	ร้อยละ	
วิทยาเขตสงขลา																	
คณะมนุษยศาสตร์และสังคมศาสตร์																	
การจัดการทรัพยากรมนุษย์	78	93.59	-	-	1	1.28	-	-	-	-	-	-	1	1.28	3	3.85	
การบริหารและพัฒนชุมชน	50	96.00	-	-	1	2.00	-	-	-	-	-	-	-	-	1	2.00	
รัฐประศาสนศาสตร์	43	95.35	-	-	1	2.33	-	-	-	-	-	-	-	-	1	2.33	
ประวัติศาสตร์	41	97.56	-	-	1	2.44	-	-	-	-	-	-	-	-	-	-	
การปกครองท้องถิ่น	-	#DIV/0!	-	#DIV/0!	-	#DIV/0!	-	#DIV/0!	-	#DIV/0!	-	#DIV/0!	-	#DIV/0!	-	#DIV/0!	
ภาษาไทย	48	100.00	-	-	-	-	-	-	-	-	-	-	-	-	-	-	
ภาษาบาลี	26	92.31	-	-	1	3.85	-	-	-	-	-	-	-	-	1	3.85	
ภาษาจีน	68	77.94	-	-	3	4.41	-	-	-	-	-	-	-	-	12	17.65	
ภาษาอังกฤษ	126	96.03	-	-	2	1.59	-	-	-	-	-	-	-	-	3	2.38	
บรรณารักษศาสตร์และสารนิเทศศึกษา	53	98.11	-	-	-	-	-	-	-	-	-	-	-	-	1	1.89	
นิติศาสตร์	34	97.06	-	-	-	-	-	-	-	-	-	-	-	-	1	2.94	
นิเทศศาสตร์	51	88.24	-	-	2	3.92	-	-	-	-	-	-	-	-	4	7.84	
ภาษาญี่ปุ่น	36	94.44	-	-	-	-	-	-	-	-	-	-	-	-	2	5.56	
หลักสูตรสองปริญญา (อังกฤษ - จีน)	30	96.67	1	3.33	-	-	-	-	-	-	-	-	-	-	-	-	
รวม	684	93.71	1	0.15	12	1.75	-	-	-	-	-	-	1	0.15	29	4.24	
คณะเศรษฐศาสตร์และบริหารธุรกิจ																	
เศรษฐศาสตร์	109	98.17	-	-	-	-	-	-	-	-	-	-	-	-	2	1.83	
การตลาด	71	95.77	-	-	2	2.82	-	-	-	-	-	-	-	-	1	1.41	
การบัญชี	110	100.00	-	-	-	-	-	-	-	-	-	-	-	-	-	-	
การประกอบบริหารและการจัดการ	105	97.14	-	-	2	1.90	-	-	-	-	-	-	-	-	1	0.95	
การจัดการธุรกิจการค้าสมัยใหม่	144	93.06	-	-	3	2.08	-	-	-	-	-	-	-	-	7	4.86	
รวม	539	96.66	-	-	7	1.30	-	-	-	-	-	-	-	-	11	2.04	

ตารางที่ 16 (ต่อ) แสดงจำนวนและร้อยละของนิสิตใหม่ จำแนกตามกลุ่มสาขาวิชา คณะและระดับการศึกษา ก่อนเข้ามหาวิทยาลัย ปีการศึกษา 2562

คณะ / วิชาเอก	ผู้ตอบแบบสำรวจ	ระดับการศึกษา ก่อนเข้ามหาวิทยาลัย																
		มัธยมศึกษาตอนปลาย		ศูนย์การศึกษาเอกโรงเรียน		ปวช.		ปวส.		อนุปริญญา		ปริญญาตรี		ไม่ระบุ				
		จำนวน	ร้อยละ	จำนวน	ร้อยละ	จำนวน	ร้อยละ	จำนวน	ร้อยละ	จำนวน	ร้อยละ	จำนวน	ร้อยละ	จำนวน	ร้อยละ			
คณะศิลปกรรมศาสตร์																		
ดุริยางคศาสตร์ไทย	16	100.00	-	-	-	-	-	-	-	-	-	-	-	-	-	-	-	-
ดุริยางคศาสตร์สากล	46	95.65	-	-	1	2.17	-	-	-	-	-	-	-	1	2.17	-	-	2.17
ทัศนศิลป์	32	65.63	-	-	6	18.75	-	-	-	-	-	-	-	5	15.63	-	-	15.63
ศิลปะการแสดง	37	89.19	-	-	2	5.41	-	-	-	-	-	-	-	2	5.41	-	-	5.41
ศิลปะการออกแบบ	48	52.08	-	-	20	41.67	1	2.08	-	-	-	-	-	2	4.17	-	-	4.17
รวม	179	77.65	-	-	29	16.20	1	0.56	-	-	-	-	-	10	5.59	-	-	5.59
คณะศึกษาศาสตร์																		
การวัดและประเมินทางการศึกษา (4 ปี)	58	100.00	-	-	-	-	-	-	-	-	-	-	-	-	-	-	-	-
เทคโนโลยีและสื่อสารการศึกษา (4 ปี)	87	98.85	-	-	-	-	-	-	-	-	-	-	-	1	1.15	-	-	1.15
การศึกษานานาชาติ (5 ปี)	62	98.39	-	-	1	1.61	-	-	-	-	-	-	-	-	-	-	-	-
คณิตศาสตร์ (5 ปี)	60	98.33	-	-	-	-	-	-	-	-	-	-	-	1	1.67	-	-	1.67
พลศึกษา (5 ปี)	64	95.31	-	-	1	1.56	-	-	-	-	-	-	-	2	3.13	-	-	3.13
ภาษาไทย (5 ปี)	62	98.39	-	-	-	-	-	-	-	-	-	-	-	1	1.61	-	-	1.61
ภาษาอังกฤษ (5 ปี)	60	100.00	-	-	-	-	-	-	-	-	-	-	-	-	-	-	-	-
วิทยาศาสตร์ - เคมี (5 ปี)	43	100.00	-	-	-	-	-	-	-	-	-	-	-	-	-	-	-	-
วิทยาศาสตร์ - ชีววิทยา (5 ปี)	50	100.00	-	-	-	-	-	-	-	-	-	-	-	-	-	-	-	-
วิทยาศาสตร์ - ฟิสิกส์ (5 ปี)	46	97.83	-	-	-	-	-	-	-	-	-	-	-	1	2.17	-	-	2.17
สังคมศึกษา (5 ปี)	53	100.00	-	-	-	-	-	-	-	-	-	-	-	-	-	-	-	-
ศิลปศึกษา (5 ปี)	31	87.10	-	-	2	6.45	-	-	-	-	-	-	-	2	6.45	-	-	6.45
รวม	676	98.22	-	-	4	0.59	-	-	-	-	-	-	-	8	1.18	-	-	1.18

ตารางที่ 16 (ต่อ) แสดงจำนวนและร้อยละของนิสิตใหม่ จำแนกตามกลุ่มสาขาวิชา คณะและระดับการศึกษา ก่อนเข้ามหาวิทยาลัย ปีการศึกษา 2562

คณะ / วิชาเอก	ผู้ตอบแบบสำรวจ	ระดับการศึกษาก่อนเข้ามหาวิทยาลัย													
		มัธยมศึกษาตอนปลาย		ปวช.		ปวส.		อนุปริญญา		ปริญญาตรี		ไม่ระบุ			
		จำนวน	ร้อยละ	จำนวน	ร้อยละ	จำนวน	ร้อยละ	จำนวน	ร้อยละ	จำนวน	ร้อยละ	จำนวน	ร้อยละ		
คณะนิติศาสตร์ นิติศาสตร์	470	447	95.11	2	0.43	5	1.06	-	-	-	-	-	-	16	3.40
รวม	470	447	95.11	2	0.43	5	1.06	-	-	-	-	-	-	16	3.40
วิทยาลัยการจัดการเพื่อการพัฒนา การบริหารงานตำรวจและกระบวนการยุติธรรม	215	207	96.28	-	-	2	0.93	1	0.47	-	-	-	-	5	2.33
รวม	215	207	96.28	-	-	2	0.93	1	1.04	-	-	-	-	5	2.33
รวมกลุ่มสาขามนุษยศาสตร์และสังคมศาสตร์	2,763	2,619	94.79	3	0.11	59	2.14	2	0.07	-	-	1	0.04	79	2.86
รวมเขตการศึกษาสงขลา	2,763	2,619	94.79	3	0.11	59	2.14	2	0.07	-	-	1	0.04	79	2.86
วิทยาลัยแพทย์ คณะนิติศาสตร์ นิติศาสตร์	91	89	97.80	1	1.10	1	1.10	-	-	-	-	-	-	-	-
รวมกลุ่มสาขามนุษยศาสตร์และสังคมศาสตร์	91	89	97.80	1	1.10	1	1.10	-	-	-	-	-	-	-	-
คณะวิทยาการสุขภาพและการกีฬา การแพทย์แผนไทย สาธารณสุขศาสตร์ อาชีวอนามัยและความปลอดภัย วิทยาศาสตร์การกีฬา	179	179	100.00	-	-	-	-	-	-	-	-	-	-	-	-
รวม	179	179	100.00	-	-	-	-	-	-	-	-	-	-	-	-
คณะพยาบาลศาสตร์ พยาบาลศาสตร์	52	52	100.00	-	-	-	-	-	-	-	-	-	-	-	-
รวม	52	52	100.00	-	-	-	-	-	-	-	-	-	-	-	-
รวมกลุ่มสาขาวิทยาศาสตร์สุขภาพ	231	231	100.00	-	-	-	-	-	-	-	-	-	-	-	-

ตารางที่ 16 (ต่อ) แสดงจำนวนและร้อยละของนิสิตใหม่ จำแนกตามกลุ่มสาขาวิชา คณะและระดับการศึกษา ก่อนเข้ามหาวิทยาลัย ปีการศึกษา 2562

คณะ / วิชาเอก	ผู้ตอบแบบสำรวจ	ระดับการศึกษา ก่อนเข้ามหาวิทยาลัย																		
		มัธยมศึกษาตอนปลาย		อุดมศึกษาในโรงเรียน		ปวช.		ปวศ.		อนุปริญญา		ปริญญาตรี		ไม่ระบุ						
		จำนวน	ร้อยละ	จำนวน	ร้อยละ	จำนวน	ร้อยละ	จำนวน	ร้อยละ	จำนวน	ร้อยละ	จำนวน	ร้อยละ	จำนวน	ร้อยละ					
คณะวิทยาศาสตร์																				
คณิตศาสตร์	29	100.00	-	-	-	-	-	-	-	-	-	-	-	-	-	-	-	-	-	
เคมี	14	100.00	-	-	-	-	-	-	-	-	-	-	-	-	-	-	-	-	-	
เคมีอุตสาหกรรม	6	100.00	-	-	-	-	-	-	-	-	-	-	-	-	-	-	-	-	-	
อุตสาหกรรมชีววิทยา	12	100.00	-	-	-	-	-	-	-	-	-	-	-	-	-	-	-	-	-	
ชีววิทยา	28	100.00	-	-	-	-	-	-	-	-	-	-	-	-	-	-	-	-	-	
เทคโนโลยีสารสนเทศ	13	100.00	-	-	-	-	-	-	-	-	-	-	-	-	-	-	-	-	-	
ฟิสิกส์	4	100.00	-	-	-	-	-	-	-	-	-	-	-	-	-	-	-	-	-	
เทคโนโลยีและการจัดการพลังงาน	-	#DIV/0!	-	#DIV/0!	-	#DIV/0!	-	#DIV/0!	-	#DIV/0!	-	#DIV/0!	-	#DIV/0!	-	#DIV/0!	-	#DIV/0!	-	#DIV/0!
วิทยาการคอมพิวเตอร์	21	100.00	-	-	-	-	-	-	-	-	-	-	-	-	-	-	-	-	-	
วิทยาศาสตร์การประมงและทรัพยากรทางน้ำ	7	100.00	-	-	-	-	-	-	-	-	-	-	-	-	-	-	-	-	-	
วิทยาศาสตร์สิ่งแวดล้อม	13	100.00	-	-	-	-	-	-	-	-	-	-	-	-	-	-	-	-	-	
สถิติ	1	100.00	-	-	-	-	-	-	-	-	-	-	-	-	-	-	-	-	-	
รวม	148	100.00	-	-	-	-	-	-	-	-	-	-	-	-	-	-	-	-	-	-
คณะเทคโนโลยีและการพัฒนาชุมชน																				
เกษตรศาสตร์	24	100.00	-	-	-	-	-	-	-	-	-	-	-	-	-	-	-	-	-	-
สัตวศาสตร์	42	100.00	-	-	-	-	-	-	-	-	-	-	-	-	-	-	-	-	-	-
เทคโนโลยีการเกษตรและการพัฒนาชุมชน	41	97.56	1	2.44	-	-	-	-	-	-	-	-	-	-	-	-	-	-	-	-
รวม	107	99.07	1	0.93	-	-	-	-	-	-	-	-	-	-	-	-	-	-	-	-
คณะวิศวกรรมศาสตร์																				
วิศวกรรมเมคคาทรอนิกส์	18	100.00	-	-	-	-	-	-	-	-	-	-	-	-	-	-	-	-	-	-
วิศวกรรมช่างและพอลิเมอร์	12	100.00	-	-	-	-	-	-	-	-	-	-	-	-	-	-	-	-	-	-
รวม	30	100.00	-	-	-	-	-	-	-	-	-	-	-	-	-	-	-	-	-	-

ตารางที่ 16 (ต่อ) แสดงจำนวนและร้อยละของนิสิตใหม่ จำแนกตามกลุ่มสาขาวิชา คณะและระดับการศึกษา ก่อนเข้ามหาวิทยาลัย ปีการศึกษา 2562

คณะ / วิชาเอก	ผู้ตอบแบบสำรวจ	ระดับการศึกษา ก่อนเข้ามหาวิทยาลัย																	
		มัธยมศึกษาตอนปลาย		ศูนย์การศึกษาเอกโรงเรียน		ปวช.		ปวส.		อนุปริญญา		ปริญญาตรี		ไม่ระบุ					
		จำนวน	ร้อยละ	จำนวน	ร้อยละ	จำนวน	ร้อยละ	จำนวน	ร้อยละ	จำนวน	ร้อยละ	จำนวน	ร้อยละ	จำนวน	ร้อยละ				
คณะอุตสาหกรรมเกษตรและชีวภาพ วิทยาศาสตร์และเทคโนโลยีอาหาร	28	28	100.00	-	-	-	-	-	-	-	-	-	-	-	-	-	-	-	
รวม	28	28	100.00	-	-	-	-	-	-	-	-	-	-	-	-	-	-	-	
รวมกลุ่มสาขาวิทยาศาสตร์และเทคโนโลยี	313	312	99.68	1	0.32	-	-	-	-	-	-	-	-	-	-	-	-	-	
รวมเขตการศึกษาทั้งหมด	635	632	99.53	2	0.31	1	0.16	-	-	-	-	-	-	-	-	-	-	-	
รวมระดับปริญญาตรี	3,398	3,251	95.67	5	0.15	60	1.77	2	0.06	-	-	1	0.03	79	2.32	-	-	-	

ตารางที่ 17 แสดงจำนวนและร้อยละของนิสิตใหม่ จำนวนตามกลุ่มสาขาวิชา คณะและภาคที่เข้าเรียนการศึกษา ปีการศึกษา 2562

คณะ / วิชาเอก	ภาคที่เข้าเรียนการศึกษา															
	ได้		กลาง		ตะวันออก		ตะวันตก		ตะวันออกเฉียงเหนือ		เหนือ		กรุงเทพมหานคร		ไม่ระบุ	
	จำนวน	ร้อยละ	จำนวน	ร้อยละ	จำนวน	ร้อยละ	จำนวน	ร้อยละ	จำนวน	ร้อยละ	จำนวน	ร้อยละ	จำนวน	ร้อยละ	จำนวน	ร้อยละ
วิทยาลัยสงฆ์																
คณะมนุษยศาสตร์และสังคมศาสตร์																
การจัดการทรัพยากรมนุษย์	78	100.00	-	-	-	-	-	-	-	-	-	-	-	-	-	-
การบริหารและพัฒนาชุมชน	50	100.00	-	-	-	-	-	-	-	-	-	-	-	-	-	-
รัฐประศาสนศาสตร์	43	100.00	-	-	-	-	-	-	-	-	-	-	-	-	-	-
ประวัติศาสตร์	41	100.00	-	-	-	-	-	-	-	-	-	-	-	-	-	-
การปกครองท้องถิ่น	-	#DIV/0!	-	#DIV/0!	-	#DIV/0!	-	#DIV/0!	-	#DIV/0!	-	#DIV/0!	-	#DIV/0!	-	#DIV/0!
ภาษาไทย	48	100.00	-	-	-	-	-	-	-	-	-	-	-	-	-	-
ภาษาบาลี	26	96.15	-	-	-	-	-	-	1	3.85	-	-	-	-	-	-
ภาษาจีน	68	98.53	1	1.47	-	-	-	-	-	-	-	-	-	-	-	-
ภาษาอังกฤษ	126	100.00	-	-	-	-	-	-	-	-	-	-	-	-	-	-
บรรณารักษศาสตร์และสารนิเทศศึกษา	53	100.00	-	-	-	-	-	-	-	-	-	-	-	-	-	-
ภูมิศาสตร์	34	100.00	-	-	-	-	-	-	-	-	-	-	-	-	-	-
นิเทศศาสตร์	51	100.00	-	-	-	-	-	-	-	-	-	-	-	-	-	-
ภาษาญี่ปุ่น	36	100.00	-	-	-	-	-	-	-	-	-	-	-	-	-	-
หลักสูตรสองปริญญา (อังกฤษ - จีน)	30	96.67	1	3.33	-	-	-	-	-	-	-	-	-	-	-	-
รวม	684	99.56	2	0.29	-	-	-	-	1	0.15	-	-	-	-	-	-
คณะเศรษฐศาสตร์และบริหารธุรกิจ																
เศรษฐศาสตร์	109	100.00	-	-	-	-	-	-	-	-	-	-	-	-	-	-
การตลาด	71	100.00	-	-	-	-	-	-	-	-	-	-	-	-	-	-
การบัญชี	110	100.00	-	-	-	-	-	-	-	-	-	-	-	-	-	-
การประกอบการและการจัดการ	105	98.10	2	1.90	-	-	-	-	-	-	-	-	-	-	-	-
การจัดการธุรกิจการค้าสมัยใหม่	144	100.00	-	-	-	-	-	-	-	-	-	-	-	-	-	-
รวม	539	99.63	2	0.37	-	-	-	-	-	-	-	-	-	-	-	-
คณะศิลปกรรมศาสตร์																
ดุริยางคศาสตร์ไทย	16	100.00	-	-	-	-	-	-	-	-	-	-	-	-	-	-
ดุริยางคศาสตร์สากล	46	100.00	-	-	-	-	-	-	-	-	-	-	-	-	-	-
ทัศนศิลป์	32	96.88	1	3.12	-	-	-	-	-	-	-	-	-	-	-	-
ศิลปะการแสดง	37	100.00	-	-	-	-	-	-	-	-	-	-	-	-	-	-
ศิลปะการออกแบบ	48	100.00	-	-	-	-	-	-	-	-	-	-	-	-	-	-
รวม	179	99.44	-	-	-	-	-	-	-	-	-	-	-	-	-	-

ตารางที่ 17 (ต่อ) แสดงจำนวนและร้อยละของบัณฑิตใหม่ จำนวนตามกลุ่มสาขาวิชา คณะและภาคที่สำเร็จการศึกษา ปีการศึกษา 2562

คณะ / วิชาเอก	ภาคที่สำเร็จการศึกษา																	
	ได้		กลาง		ตะวันออก		ตะวันตก		ตะวันออกเฉียงเหนือ		เหนือ		กรุงเทพฯ		ต่างประเทศ		ไม่ระบุ	
	จำนวน	ร้อยละ	จำนวน	ร้อยละ	จำนวน	ร้อยละ	จำนวน	ร้อยละ	จำนวน	ร้อยละ	จำนวน	ร้อยละ	จำนวน	ร้อยละ	จำนวน	ร้อยละ	จำนวน	ร้อยละ
คณะศึกษาศาสตร์	58	100.00	-	-	-	-	-	-	-	-	-	-	-	-	-	-	-	-
การวัดและประเมินทางการศึกษา (4 ปี)	58	100.00	-	-	-	-	-	-	-	-	-	-	-	-	-	-	-	-
เทคโนโลยีและสื่อสารการศึกษา (4 ปี)	87	98.85	1	1.15	-	-	-	-	-	-	-	-	-	-	-	-	-	-
การศึกษานานาชาติ (5 ปี)	62	100.00	-	-	-	-	-	-	-	-	-	-	-	-	-	-	-	-
คณิตศาสตร์ (5 ปี)	60	100.00	-	-	-	-	-	-	-	-	-	-	-	-	-	-	-	-
พลศึกษา (5 ปี)	64	93.75	3	4.69	-	-	-	-	-	1	1.56	-	-	-	-	-	-	-
ภาษาไทย (5 ปี)	62	100.00	-	-	-	-	-	-	-	-	-	-	-	-	-	-	-	-
ภาษาอังกฤษ (5 ปี)	60	100.00	-	-	-	-	-	-	-	-	-	-	-	-	-	-	-	-
วิทยาศาสตร์ - เคมี (5 ปี)	43	97.67	1	2.33	-	-	-	-	-	-	-	-	-	-	-	-	-	-
วิทยาศาสตร์ - ชีววิทยา (5 ปี)	50	98.00	-	-	-	-	-	-	-	1	2.00	-	-	-	-	-	-	-
วิทยาศาสตร์ - ฟิสิกส์ (5 ปี)	46	100.00	-	-	-	-	-	-	-	-	-	-	-	-	-	-	-	-
สังคมศึกษา (5 ปี)	53	100.00	-	-	-	-	-	-	-	-	-	-	-	-	-	-	-	-
ศิลปศึกษา (5 ปี)	31	29.00	-	-	-	-	-	-	-	-	-	-	-	-	-	-	-	-
รวม	676	98.96	5	0.74	-	-	-	-	-	2	0.30	-	-	-	-	-	-	-
คณะนิติศาสตร์																		
นิติศาสตร์	470	466	3	0.64	-	-	-	-	-	1	0.21	-	-	-	-	-	-	-
รวม	470	466	3	0.64	-	-	-	-	-	1	0.21	-	-	-	-	-	-	-
วิทยาลัยการจัดการเพื่อการพัฒนา																		
การบริหารงานตำรวจและกระบวนการยุติธรรม	215	212	1	0.47	-	-	-	-	-	1	0.47	-	-	-	-	-	-	1
รวม	215	212	1	0.47	-	-	-	-	-	1	0.47	-	-	-	-	-	-	1
รวมกลุ่มนานาชาติและสังคมศาสตร์	2,763	2,743	13	0.47	-	-	-	-	-	1	0.04	5	0.18	-	-	-	-	1
รวมเขตการศึกษาสงขลา	2,763	2,743	13	0.47	-	-	-	-	-	1	0.04	5	0.18	-	-	-	-	1
วิทยาลัยพัฒนศาสตร์																		
คณะนิติศาสตร์	91	89	2	2.20	-	-	-	-	-	-	-	-	-	-	-	-	-	-
นิติศาสตร์	91	89	2	2.20	-	-	-	-	-	-	-	-	-	-	-	-	-	-
รวมกลุ่มนานาชาติและสังคมศาสตร์	91	89	2	2.20	-	-	-	-	-	-	-	-	-	-	-	-	-	-
คณะวิทยาศาสตร์สุขภาพและการกีฬา																		
การแพทย์แผนไทย	36	100.00	-	-	-	-	-	-	-	-	-	-	-	-	-	-	-	-
สาธารณสุขศาสตร์	58	100.00	-	-	-	-	-	-	-	-	-	-	-	-	-	-	-	-
อชีวอนามัยและความปลอดภัย	52	100.00	-	-	-	-	-	-	-	-	-	-	-	-	-	-	-	-
วิทยาศาสตร์การกีฬา	33	93.94	2	6.06	-	-	-	-	-	-	-	-	-	-	-	-	-	-
รวม	179	177	2	1.12	-	-	-	-	-	-	-	-	-	-	-	-	-	-

ตารางที่ 17 (ต่อ) แสดงจำนวนและร้อยละของนิสิตใหม่ จำนวนตามกลุ่มสาขาวิชา คณะและภาคที่สำเร็จการศึกษา ปีการศึกษา 2562

คณะ/ วิชาเอก	ผู้ตอบแบบสำรวจ	ภาคที่สำเร็จการศึกษา																			
		ได้		กลาง		คะร้นออก		คะร้นตก		คะร้นออกเก็บเงินหนี้อ		หนี้อ		กรุงทพฯ		ต่างประเทศ		ไม่ระบุ			
		จำนวน	ร้อยละ	จำนวน	ร้อยละ	จำนวน	ร้อยละ	จำนวน	ร้อยละ	จำนวน	ร้อยละ	จำนวน	ร้อยละ	จำนวน	ร้อยละ	จำนวน	ร้อยละ	จำนวน	ร้อยละ		
คณะพยาบาลศาสตร์																					
พยาบาลศาสตร์	52	50	96.15	-	-	-	-	-	-	-	-	-	-	-	-	-	-	-	-	-	
รวม	52	50	96.15	-	-	-	-	-	-	-	-	-	-	-	-	-	-	-	-	-	
รวมกลุ่มสาขาวิทยาศาสตร์สุขภาพ	231	227	98.27	2	0.87	-	-	-	-	-	-	-	-	-	-	-	-	-	-	-	
คณะวิทยาศาสตร์																					
คณิตศาสตร์	29	29	100.00	-	-	-	-	-	-	-	-	-	-	-	-	-	-	-	-	-	
เคมี	14	14	100.00	-	-	-	-	-	-	-	-	-	-	-	-	-	-	-	-	-	
เคมีอุตสาหกรรม	6	6	100.00	-	-	-	-	-	-	-	-	-	-	-	-	-	-	-	-	-	
จุลชีววิทยา	12	12	100.00	-	-	-	-	-	-	-	-	-	-	-	-	-	-	-	-	-	
ชีววิทยา	28	28	100.00	-	-	-	-	-	-	-	-	-	-	-	-	-	-	-	-	-	
เทคโนโลยีสารสนเทศ	13	13	100.00	-	-	-	-	-	-	-	-	-	-	-	-	-	-	-	-	-	
ฟิสิกส์	4	4	100.00	-	-	-	-	-	-	-	-	-	-	-	-	-	-	-	-	-	
เทคโนโลยีและการจัดการพลังงาน	-	-	#DIV/0!	-	#DIV/0!	-	#DIV/0!	-	#DIV/0!	-	#DIV/0!	-	#DIV/0!	-	#DIV/0!	-	#DIV/0!	-	#DIV/0!	-	#DIV/0!
วิทยาการคอมพิวเตอร์	21	21	100.00	-	-	-	-	-	-	-	-	-	-	-	-	-	-	-	-	-	
วิทยาศาสตร์การประมงและทรัพยากรทางน้ำ	7	7	100.00	-	-	-	-	-	-	-	-	-	-	-	-	-	-	-	-	-	
วิทยาศาสตร์สิ่งแวดล้อม	13	13	100.00	-	-	-	-	-	-	-	-	-	-	-	-	-	-	-	-	-	
สถิติ	1	1	100.00	-	-	-	-	-	-	-	-	-	-	-	-	-	-	-	-	-	
รวม	148	148	100.00	-	-	-	-	-	-	-	-	-	-	-	-	-	-	-	-	-	
คณะเทคโนโลยีและการพัฒนาชุมชน																					
เกษตรศาสตร์	24	24	100.00	-	-	-	-	-	-	-	-	-	-	-	-	-	-	-	-	-	
สัตวศาสตร์	42	42	100.00	-	-	-	-	-	-	-	-	-	-	-	-	-	-	-	-	-	
เทคโนโลยีการเกษตรและการพัฒนาชุมชน	41	41	100.00	-	-	-	-	-	-	-	-	-	-	-	-	-	-	-	-	-	
รวม	107	107	100.00	-	-	-	-	-	-	-	-	-	-	-	-	-	-	-	-	-	
คณะวิศวกรรมศาสตร์																					
วิศวกรรมเมคคาทรอนิกส์	18	18	100.00	-	-	-	-	-	-	-	-	-	-	-	-	-	-	-	-	-	
วิศวกรรมยานและพอลิเมอร์	12	12	100.00	-	-	-	-	-	-	-	-	-	-	-	-	-	-	-	-	-	
รวม	30	30	100.00	-	-	-	-	-	-	-	-	-	-	-	-	-	-	-	-	-	

ตารางที่ 17 (ต่อ) แสดงจำนวนและร้อยละของนิสิตใหม่ จำนวนตามกลุ่มสาขาวิชา คณะและภาคที่สำเร็จการศึกษา ปีการศึกษา 2562

คณะ/วิชาเอก	ภาคที่สำเร็จการศึกษา																				
	ผู้ตอบแบบสำรวจ		ได้		กลาง		ตะวันออก		ตะวันตก		ตะวันออกเฉียงเหนือ		เหนือ		กรุงเทพฯ		ต่างประเทศ		ไม่ระบุ		
	จำนวน	ร้อยละ	จำนวน	ร้อยละ	จำนวน	ร้อยละ	จำนวน	ร้อยละ	จำนวน	ร้อยละ	จำนวน	ร้อยละ	จำนวน	ร้อยละ	จำนวน	ร้อยละ	จำนวน	ร้อยละ	จำนวน	ร้อยละ	
คณะอุตสาหกรรมเกษตรและชีวภาพ	28		28	100.00	-	-	-	-	-	-	-	-	-	-	-	-	-	-	-	-	-
วิทยาศาสตร์และเทคโนโลยีอาหาร	28		28	100.00	-	-	-	-	-	-	-	-	-	-	-	-	-	-	-	-	-
รวม	313		313	100.00	-	-	-	-	-	-	-	-	-	-	-	-	-	-	-	-	-
รวมกลุ่มสาขาวิทยาศาสตร์และเทคโนโลยี	635		452	71.18	4	0.63	-	-	-	-	1	0	1	0	-	-	-	-	-	-	-
รวมเขตการศึกษาทั้งหมด	3,398		3,195	94.03	17	0.50	-	-	-	-	2	0.06	6	0.18	-	-	-	-	-	1	0.03

ตารางที่ 18 แสดงจำนวนและร้อยละของนิสิตใหม่ จำแนกตามกลุ่มสาขาวิชา คณะและเกรดเฉลี่ย ปีการศึกษา 2562

คณะ / วิชาเอก	ผู้ตอบแบบสำรวจ	เกรดเฉลี่ย							
		1.00 - 2.00		2.01 - 3.00		3.01 - 4.00		ไม่ระบุ	
		จำนวน	ร้อยละ	จำนวน	ร้อยละ	จำนวน	ร้อยละ	จำนวน	ร้อยละ
วิทยาลัยสงขลา									
คณะมนุษยศาสตร์และสังคมศาสตร์									
การจัดการทรัพยากรมนุษย์	78	-	-	58	74.36	20	25.64	-	-
การบริหารและพัฒนาชุมชน	50	-	-	38	76.00	12	24.00	-	-
รัฐประศาสนศาสตร์	43	-	-	30	69.77	13	30.23	-	-
ประวัติศาสตร์	41	-	-	32	78.05	9	21.95	-	-
การปกครองท้องถิ่น	-	-	-	-	#DIV/0!	-	#DIV/0!	-	#DIV/0!
ภาษาไทย	48	-	-	29	60.42	19	39.58	-	-
ภาษาบาลี	26	-	-	16	61.54	10	38.46	-	-
ภาษาจีน	68	-	-	10	14.71	58	85.29	-	-
ภาษาอังกฤษ	126	-	-	30	23.81	96	76.19	-	-
บรรณารักษศาสตร์และสารนิเทศศึกษา	53	-	-	35	66.04	18	33.96	-	-
ภูมิศาสตร์	34	4	11.76	20	58.82	10	29.41	-	-
นิเทศศาสตร์	51	4	7.84	35	68.63	12	23.53	-	-
ภาษาญี่ปุ่น	36	-	-	18	50.00	18	50.00	-	-
หลักสูตรสองปริญญา (อังกฤษ - จีน)	30	-	-	10	33.33	20	66.67	-	-
รวม	684	8	1.17	361	52.78	315	46.05	-	-
คณะเศรษฐศาสตร์และบริหารธุรกิจ									
เศรษฐศาสตร์	109	2	1.83	65	59.63	42	38.53	-	-
การตลาด	71	-	-	53	74.65	18	25.35	-	-
การบัญชี	110	-	-	48	43.64	62	56.36	-	-
การประกอบการและการจัดการ	105	-	-	82	78.10	23	21.90	-	-
การจัดการธุรกิจการค้าสมัยใหม่	144	2	1.39	116	80.56	26	18.06	-	-
รวม	539	4	0.74	364	67.53	171	31.73	-	-

ตารางที่ 18 (ต่อ) แสดงจำนวนและร้อยละของนิสิตใหม่ จำแนกตามกลุ่มสาขา คณะและเกรดเฉลี่ย ปีการศึกษา 2562

คณะ / สาขา	ผู้ตอบแบบสำรวจ	เกรดเฉลี่ย											
		1.00 - 2.00		2.01 - 3.00		3.01 - 4.00		ไม่ระบุ					
		จำนวน	ร้อยละ	จำนวน	ร้อยละ	จำนวน	ร้อยละ	จำนวน	ร้อยละ				
คณะศิลปกรรมศาสตร์ ดุริยางคศาสตร์ไทย ดุริยางคศาสตร์สากล ทัศนศิลป์ ศิลปะการแสดง ศิลปะการออกแบบ	16	2	12.50	11	68.75	3	18.75	-	-	-	-	-	-
	46	9	19.57	28	60.87	9	19.57	-	-	-	-	-	-
	32	-	-	17	53.13	15	46.88	-	-	-	-	-	-
	37	1	2.70	25	67.57	11	29.73	-	-	-	-	-	-
	48	1	2.08	32	66.67	15	31.25	-	-	-	-	-	-
	รวม	179	13	7.26	113	63.13	53	29.61	-	-	-	-	-
คณะศึกษาศาสตร์ การวัดและประเมินทางการศึกษา (4 ปี) เทคโนโลยีและสื่อสารการศึกษา (4 ปี) การศึกษานุปฐมวัย (5 ปี) คณิตศาสตร์ (5 ปี) พลศึกษา (5 ปี) ภาษาไทย (5 ปี) ภาษาอังกฤษ (5 ปี) วิทยาศาสตร์ - เคมี (5 ปี) วิทยาศาสตร์ - ชีววิทยา (5 ปี) วิทยาศาสตร์ - ฟิสิกส์ (5 ปี) สังคมศึกษา (5 ปี) ศิลปศึกษา (5 ปี)	58	-	-	42	72.41	16	27.59	-	-	-	-	-	-
	87	2	2.30	68	78.16	17	19.54	-	-	-	-	-	-
	62	-	-	11	17.74	51	82.26	-	-	-	-	-	-
	60	-	-	2	3.33	58	96.67	-	-	-	-	-	-
	64	1	1.56	40	62.50	23	35.94	-	-	-	-	-	-
	62	-	-	8	12.90	54	87.10	-	-	-	-	-	-
	60	-	-	5	8.33	55	91.67	-	-	-	-	-	-
	43	-	-	7	16.28	36	83.72	-	-	-	-	-	-
	50	-	-	10	20.00	40	80.00	-	-	-	-	-	-
	46	-	-	9	19.57	37	80.43	-	-	-	-	-	-
	53	-	-	7	13.21	46	86.79	-	-	-	-	-	-
31	-	-	17	54.84	14	45.16	-	-	-	-	-	-	
รวม	676	3	0.44	226	33.43	447	66.12	-	-	-	-	-	-

ตารางที่ 18 (ต่อ) แสดงจำนวนและร้อยละของนิสิตใหม่ จำนวนตามกลุ่มสาขาวิชา คณะและเกรดเฉลี่ย ปีการศึกษา 2562

คณะ / วิชาเอก	ผู้ตอบแบบสำรวจ	เกรดเฉลี่ย											
		1.00 - 2.00		2.01 - 3.00		3.01 - 4.00		ไม่ระบุ					
		จำนวน	ร้อยละ	จำนวน	ร้อยละ	จำนวน	ร้อยละ	จำนวน	ร้อยละ				
คณะนิติศาสตร์													
นิติศาสตร์	470												
รวม	470												
วิทยาลัยการจัดการเพื่อการพัฒนา													
การบริหารงานตำรวจและกระบวนการยุติธรรม	215		0.43										
รวม	215		0.43										
รวมกลุ่มสาขามนุษยศาสตร์และสังคมศาสตร์	2,758	31	1.12	1,477	53.55	1,250	45.32	-	-	-	-	-	-
รวมเขตการศึกษาสงขลา	2,763	31	1.12	1,477	53.46	1,250	45.24	-	-	-	-	-	-
วิทยาลัยแพทย์													
คณะนิติศาสตร์	91		4.40	74	81.32	13	14.29	-	-	-	-	-	-
นิติศาสตร์	91	4	4.40	74	81.32	13	14.29	-	-	-	-	-	-
รวมกลุ่มสาขามนุษยศาสตร์และสังคมศาสตร์	91	4	4.40	74	81.32	13	14.29	-	-	-	-	-	-
คณะวิทยาการสุขภาพและการกีฬา													
การแพทย์แผนไทย	36	-	-	9	25.00	27	75.00	-	-	-	-	-	-
สาธารณสุขศาสตร์	58	-	-	19	32.76	39	67.24	-	-	-	-	-	-
อาชีวอนามัยและความปลอดภัย	52	-	-	31	59.62	21	40.38	-	-	-	-	-	-
วิทยาศาสตร์การกีฬา	33	3	9.09	23	69.70	7	21.21	-	-	-	-	-	-
รวม	179	3	1.68	82	45.81	94	52.51	-	-	-	-	-	-
คณะพยาบาลศาสตร์													
พยาบาลศาสตร์	52	-	-	7	13.46	45	86.54	-	-	-	-	-	-
รวม	52	-	-	7	13.46	45	86.54	-	-	-	-	-	-
รวมกลุ่มสาขาวิทยาศาสตร์สุขภาพ	231	3	1.30	89	38.53	139	60.17	-	-	-	-	-	-

ตารางที่ 18 (ต่อ) แสดงจำนวนและร้อยละของนิสิตใหม่ จำแนกตามกลุ่มสาขาวิชา คณะและเกรดเฉลี่ย ปีการศึกษา 2562

คณะ / วิชาเอก	ผู้ตอบแบบสำรวจ	เกรดเฉลี่ย							
		1.00 - 2.00		2.01 - 3.00		3.01 - 4.00		ไม่ระบุ	
		จำนวน	ร้อยละ	จำนวน	ร้อยละ	จำนวน	ร้อยละ	จำนวน	ร้อยละ
คณะวิทยาศาสตร์	29	-	-	7	24.14	22	75.86	-	-
คณิตศาสตร์	14	1	7.14	8	57.14	5	35.71	-	-
เคมี	6	-	-	5	83.33	1	16.67	-	-
เคมีอุตสาหกรรม	12	-	-	7	58.33	5	41.67	-	-
ชีววิทยา	28	-	-	18	64.29	10	35.71	-	-
เทคโนโลยีสารสนเทศ	13	-	-	7	53.85	6	46.15	-	-
ฟิสิกส์	4	-	-	3	75.00	1	25.00	-	-
เทคโนโลยีและการจัดการพลังงาน	-	-	#DIV/0!	-	#DIV/0!	-	#DIV/0!	-	#DIV/0!
วิทยาการคอมพิวเตอร์	21	-	-	11	52.38	10	47.62	-	-
วิทยาศาสตร์การประมงและทรัพยากรทางน้ำ	7	-	-	5	71.43	2	28.57	-	-
วิทยาศาสตร์สิ่งแวดล้อม	13	-	-	12	92.31	1	7.69	-	-
สถิติ	1	-	-	-	-	1	100.00	-	-
รวม	148	1	0.68	83	56.08	64	43.24	-	-
คณะเทคโนโลยีและการพัฒนาชุมชน	24	3	12.50	16	66.67	5	20.83	-	-
เกษตรศาสตร์	42	-	-	34	80.95	8	19.05	-	-
เทคโนโลยีการเกษตรและการพัฒนาชุมชน	41	3	7.32	29	70.73	9	21.95	-	-
รวม	107	6	5.61	79	73.83	22	20.56	-	-
คณะวิศวกรรมศาสตร์	18	-	-	11	61.11	7	38.89	-	-
วิศวกรรมเมคคาทรอนิกส์	12	-	-	6	50.00	6	50.00	-	-
วิศวกรรมช่างและพอลิเมอร์	30	-	-	17	56.67	13	43.33	-	-
รวม									

ตารางที่ 18 (ต่อ) แสดงจำนวนและร้อยละของนิสิตใหม่ จำแนกตามกลุ่มสาขาวิชา คณะและเกรดเฉลี่ย ปีการศึกษา 2562

คณะ / วิชาเอก	ผู้ตอบ แบบ สำรวจ	เกรดเฉลี่ย							
		1.00 - 2.00		2.01 - 3.00		3.01 - 4.00		ไม่ระบุ	
		จำนวน	ร้อยละ	จำนวน	ร้อยละ	จำนวน	ร้อยละ	จำนวน	ร้อยละ
คณะอุตสาหกรรมเกษตรและชีวภาพ	28	1	3.57	18	64.29	9	32.14	-	-
วิทยาศาสตร์และเทคโนโลยีอาหาร	28	1	3.57	18	64.29	9	32.14	-	-
รวม	313	8	2.56	197	62.94	108	34.50	-	-
รวมคณะวิทยาศาสตร์และเทคโนโลยี	635	15	2.36	360	56.69	260	40.94	-	-
รวมระดับปริญญาตรี	3,398	46	1.35	1,837	54.06	1,510	44.44	-	-

ตารางที่ 19 แสดงจำนวนและร้อยละของนิสิตใหม่ จำนวนตามคณะ วิชาเอกและค่าเล่าเรียน ประจำปีการศึกษา 2562

คณะ/วิชาเอก	ผู้ตอบแบบสำรวจ	ให้รับอุปการะด้านทางการเงินจาก																					
		บิดามารดา		บิดา		มารดา		ผู้อุปการะคุณ		ญาติ		การทำงาน		กองทุนอื่น		ทุนการศึกษา		อื่น ๆ/ไม่ระบุ					
		จำนวน	ร้อยละ	จำนวน	ร้อยละ	จำนวน	ร้อยละ	จำนวน	ร้อยละ	จำนวน	ร้อยละ	จำนวน	ร้อยละ	จำนวน	ร้อยละ	จำนวน	ร้อยละ	จำนวน	ร้อยละ				
วิทยาลัยดุสิตธานี																							
คณะมนุษยศาสตร์และสังคมศาสตร์	78	100.00	-	-	-	-	-	-	-	-	-	-	-	-	-	-	-	-	-	-			
การจัดการทรัพยากรมนุษย์	78	100.00	-	-	-	-	-	-	-	-	-	-	-	-	-	-	-	-	-	-			
การบริหารและพัฒนาระบบงาน	50	100.00	-	-	-	-	-	-	-	-	-	-	-	-	-	-	-	-	-	-			
รัฐประศาสนศาสตร์	43	100.00	-	-	-	-	-	-	-	-	-	-	-	-	-	-	-	-	-	-			
ประวัตินิติศาสตร์	41	100.00	-	-	-	-	-	-	-	-	-	-	-	-	-	-	-	-	-	-			
การปกครองท้องถิ่น	-	#DIV/0!	-	#DIV/0!	-	#DIV/0!	-	#DIV/0!	-	#DIV/0!	-	#DIV/0!	-	#DIV/0!	-	#DIV/0!	-	#DIV/0!	-	#DIV/0!	-		
ภาษาไทย	48	100.00	-	-	-	-	-	-	-	-	-	-	-	-	-	-	-	-	-	-			
ภาษาบาลี	26	100.00	-	-	-	-	-	-	-	-	-	-	-	-	-	-	-	-	-	-			
ภาษาจีน	68	100.00	-	-	-	-	-	-	-	-	-	-	-	-	-	-	-	-	-	-			
ภาษาอังกฤษ	126	100.00	-	-	-	-	-	-	-	-	-	-	-	-	-	-	-	-	-	-			
บรรณารักษศาสตร์และสารนิเทศศึกษา	53	100.00	-	-	-	-	-	-	-	-	-	-	-	-	-	-	-	-	-	-			
นิติศาสตร์	34	100.00	-	-	-	-	-	-	-	-	-	-	-	-	-	-	-	-	-	-			
นิเทศศาสตร์	51	100.00	-	-	-	-	-	-	-	-	-	-	-	-	-	-	-	-	-	-			
ภาษาญี่ปุ่น	36	100.00	-	-	-	-	-	-	-	-	-	-	-	-	-	-	-	-	-	-			
หลักสูตรของปริญญา (อังกฤษ - จีน)	30	100.00	-	-	-	-	-	-	-	-	-	-	-	-	-	-	-	-	-	-			
รวม	684	100.00	-	-	-	-	-	-	-	-	-	-	-	-	-	-	-	-	-	-	-		
คณะเศรษฐศาสตร์และบริหารธุรกิจ																							
เศรษฐศาสตร์	109	97.25	-	-	-	-	1	0.92	-	-	-	-	-	-	-	-	-	-	-	-	2	1.83	
การตลาด	71	97.18	-	-	-	-	-	-	-	1	1.41	-	-	-	-	-	-	-	-	-	1	1.41	
การบัญชี	110	99.09	-	-	-	-	-	-	-	-	1	0.91	-	-	-	-	-	-	-	-	-	-	
การประกอบการและการจัดการ	105	97.14	-	-	-	-	-	-	-	-	2	1.90	-	-	-	-	-	-	-	-	1	0.95	
การจัดการธุรกิจการศึกษาระดับใหม่	144	93.06	-	-	-	-	1	0.69	-	-	2	1.39	-	-	-	-	-	-	-	-	7	4.86	
รวม	539	96.47	-	-	-	-	2	0.37	-	-	6	1.11	-	-	-	-	-	-	-	-	11	2.04	
คณะศิลปกรรมศาสตร์																							
ดุริยางคศาสตร์ไทย	16	100.00	-	-	-	-	-	-	-	-	-	-	-	-	-	-	-	-	-	-	-	-	-
ดุริยางคศาสตร์สากล	46	95.65	-	-	-	-	-	-	-	-	1	2.17	-	-	-	-	-	-	-	-	1	2.17	
ทัศนศิลป์	32	84.38	-	-	-	-	-	-	-	-	-	-	-	-	-	-	-	-	-	-	5	15.63	
ศิลปะการแสดง	37	94.59	-	-	-	-	-	-	-	-	-	-	-	-	-	-	-	-	-	-	2	5.41	
ศิลปะการออกแบบ	48	95.83	-	-	-	-	-	-	-	-	-	-	-	-	-	-	-	-	-	-	2	4.17	
รวม	179	93.85	-	-	-	-	-	-	-	-	1	0.56	-	-	-	-	-	-	-	-	10	5.59	

ตารางที่ ๑๕ (ต่อ) แสดงจำนวนและร้อยละของนิสิตใหม่ จำแนกตามคณะ วิชาเอกและภาครับทุนการศึกษาด้านการเงิน ประจำปีการศึกษา 2562

คณะ/วิชาเอก	ผู้ตอบ แบบ สำรวจ	ได้รับทุนการศึกษาด้านการเงินตาม															
		บิดา		มารดา		ผู้ปกครอง		ญาติ		การทำงาน		กองทุนอื่น		ทุนการศึกษา		อื่นๆ/ไม่ระบุ	
		จำนวน	ร้อยละ	จำนวน	ร้อยละ	จำนวน	ร้อยละ	จำนวน	ร้อยละ	จำนวน	ร้อยละ	จำนวน	ร้อยละ	จำนวน	ร้อยละ	จำนวน	ร้อยละ
คณะศึกษาศาสตร์																	
การวัดและประเมินทางการศึกษา (4 ปี)	58	100.00	-	-	-	-	-	-	-	-	-	-	-	-	-	-	-
เทคโนโลยีและสื่อสารการศึกษา (4 ปี)	87	95.40	-	-	2	2.30	-	-	1	1.15	-	-	-	-	1	1.15	-
การศึกษานานาชาติ (5 ปี)	62	100.00	-	-	-	-	-	-	-	-	-	-	-	-	-	-	-
คณิตศาสตร์ (5 ปี)	60	98.33	-	-	-	-	-	-	-	-	-	-	-	-	1	1.67	-
พลศึกษา (5 ปี)	64	95.31	-	-	1	1.56	-	-	-	-	-	-	-	-	2	3.13	-
ภาษาไทย (5 ปี)	62	100.00	-	-	-	-	-	-	-	-	-	-	-	-	-	-	-
ภาษาอังกฤษ (5 ปี)	60	100.00	-	-	-	-	-	-	-	-	-	-	-	-	-	-	-
วิทยาศาสตร์ - คณิต (5 ปี)	43	100.00	-	-	-	-	-	-	-	-	-	-	-	-	-	-	-
วิทยาศาสตร์ - ชีววิทยา (5 ปี)	50	100.00	-	-	-	-	-	-	-	-	-	-	-	-	-	-	-
วิทยาศาสตร์ - ฟิสิกส์ (5 ปี)	46	100.00	-	-	-	-	-	-	-	-	-	-	-	-	-	-	-
สังคมศึกษา (5 ปี)	53	100.00	-	-	-	-	-	-	-	-	-	-	-	-	-	-	-
ศิลปศึกษา (5 ปี)	31	93.55	-	-	-	-	-	-	-	-	-	-	-	-	2	6.45	-
รวม	676	98.52	-	-	3	0.44	-	-	1	0.15	-	-	-	-	6	0.89	-
คณะนิติศาสตร์																	
นิติศาสตร์	470	96.17	-	-	1	0.21	-	-	1	0.21	-	-	-	-	16	3.40	-
รวม	470	96.17	-	-	1	0.21	-	-	1	0.21	-	-	-	-	16	3.40	-
วิทยาลัยการจัดการเพื่อการพัฒนา																	
การบริหารงานตำบลและกระบวนการยุติธรรม	215	96.74	-	-	1	0.47	-	-	1	0.47	-	-	-	-	5	2.33	-
รวม	215	96.74	-	-	1	0.47	-	-	1	0.47	-	-	-	-	5	2.33	-
รวมคณะศึกษาศาสตร์และสังคมศาสตร์	2,763	97.65	-	-	7	0.25	-	-	10	0.36	-	-	-	-	48	1.74	-
รวมเขตการศึกษาสงขลา	2,763	97.65	-	-	7	0.25	-	-	10	0.36	-	-	-	-	48	1.74	-
วิทยาลัยทักษิณ																	
คณะนิติศาสตร์																	
นิติศาสตร์	91	97.80	-	-	2	2.20	-	-	-	-	-	-	-	-	-	-	-
รวมคณะศึกษาศาสตร์และสังคมศาสตร์	91	97.80	-	-	2	2.20	-	-	-	-	-	-	-	-	-	-	-
คณะวิทยาการสุขภาพและการกีฬา																	
การแพทย์แผนไทย	36	100.00	-	-	-	-	-	-	-	-	-	-	-	-	-	-	-
สาธารณสุขศาสตร์	58	98.28	-	-	-	-	-	-	-	-	-	-	-	-	1	1.72	-
อาชีวอนามัยและความปลอดภัย	52	100.00	-	-	-	-	-	-	-	-	-	-	-	-	-	-	-
วิทยาศาสตร์การกีฬา	33	100.00	-	-	-	-	-	-	-	-	-	-	-	-	-	-	-
รวม	179	99.44	-	-	-	-	-	-	-	-	-	-	-	-	1	0.56	-

ตารางที่ 19 (ต่อ) แสดงจำนวนและร้อยละของนิสิตใหม่ จำนวนตามคณะ วิชาเอกและการได้รับอุปการะด้านการเงิน ประจำปีการศึกษา 2562

คณะ / วิชาเอก	ผู้ตอบแบบสำรวจ	ได้รับอุปการะด้านการเงินจาก																		
		บิดามารดา		บิดา		มารดา		ผู้ปกครอง		ญาติ		การทำงาน		กองทุน		ทุนการศึกษา		อื่นๆ/ไม่ระบุ		
		จำนวน	ร้อยละ	จำนวน	ร้อยละ	จำนวน	ร้อยละ	จำนวน	ร้อยละ	จำนวน	ร้อยละ	จำนวน	ร้อยละ	จำนวน	ร้อยละ	จำนวน	ร้อยละ	จำนวน	ร้อยละ	
คณะพยาบาลศาสตร์																				
พยาบาลศาสตร์	52	52	100.00	-	-	-	-	-	-	-	-	-	-	-	-	-	-	-	-	-
รวม	52	52	100.00	-	-	-	-	-	-	-	-	-	-	-	-	-	-	-	-	-
รวมกลุ่มสาขาวิชาศาสตร์สุขภาพ	231	230	99.57	-	-	-	-	-	-	-	-	-	-	-	-	-	-	-	1	0.43
คณะวิทยาศาสตร์																				
คณิตศาสตร์	29	29	100.00	-	-	-	-	-	-	-	-	-	-	-	-	-	-	-	-	-
เคมี	14	14	100.00	-	-	-	-	-	-	-	-	-	-	-	-	-	-	-	-	-
เกมมิอูดสหกรรม	6	6	100.00	-	-	-	-	-	-	-	-	-	-	-	-	-	-	-	-	-
อุตสาหกรรม	12	12	100.00	-	-	-	-	-	-	-	-	-	-	-	-	-	-	-	-	-
ชีววิทยา	28	28	100.00	-	-	-	-	-	-	-	-	-	-	-	-	-	-	-	-	-
ชีววิทยา	13	13	100.00	-	-	-	-	-	-	-	-	-	-	-	-	-	-	-	-	-
เทคโนโลยีสารสนเทศ	4	4	100.00	-	-	-	-	-	-	-	-	-	-	-	-	-	-	-	-	-
ฟิสิกส์	-	-	#DIV/0!	-	-	-	-	-	-	-	-	-	-	-	-	-	-	-	-	-
เทคโนโลยีและการจัดการพลังงาน	21	20	95.24	-	-	-	-	-	-	-	-	-	-	-	-	-	-	-	-	-
วิทยาการคอมพิวเตอร์	7	7	100.00	-	-	-	-	-	-	-	-	-	-	-	-	-	-	-	-	-
วิทยาศาสตร์การประมงและทรัพยากรทางน้ำ	13	13	100.00	-	-	-	-	-	-	-	-	-	-	-	-	-	-	-	-	-
วิทยาศาสตร์สิ่งแวดล้อม	1	1	100.00	-	-	-	-	-	-	-	-	-	-	-	-	-	-	-	-	-
สถิติ	148	147	99.32	-	-	-	-	-	-	-	-	-	-	-	-	-	-	-	1	0.68
คณะเทคโนโลยีและการพัฒนาชุมชน																				
เกษตรศาสตร์	24	24	100.00	-	-	-	-	-	-	-	-	-	-	-	-	-	-	-	-	-
สัตวศาสตร์	42	39	92.86	-	-	-	-	-	-	-	-	-	-	-	1	2.38	-	-	-	2.38
เทคโนโลยีการเกษตรและการพัฒนาชุมชน	41	41	100.00	-	-	-	-	-	-	-	-	-	-	-	-	-	-	-	-	-
รวม	107	104	97.20	-	-	-	-	-	-	-	-	-	-	-	1	0.93	-	-	1	0.93
คณะวิศวกรรมศาสตร์																				
วิศวกรรมเครื่องกล	18	18	100.00	-	-	-	-	-	-	-	-	-	-	-	-	-	-	-	-	-
วิศวกรรมโยธาและพลิมเมอร์	12	12	100.00	-	-	-	-	-	-	-	-	-	-	-	-	-	-	-	-	-
รวม	30	30	100.00	-	-	-	-	-	-	-	-	-	-	-	-	-	-	-	-	-

ตารางที่ 19 (ต่อ) แสดงจำนวนและร้อยละของนิสิตใหม่ จำแนกตามคณะ วิชาเอกและการได้รับทุนการศึกษาระดับการศึกษา ประจำปีการศึกษา 2562

คณะ / วิชาเอก	ผู้ตอบแบบสำรวจ		ได้รับทุนการศึกษาระดับการศึกษา															
	จำนวน	ร้อยละ	บิดา	บิดา		มารดา	ผู้ปกครอง		ญาติ	การทำงาน		กองทุนผู้รับ		ทุนการศึกษา		อื่น ๆ / ไม่ระบุ		
				จำนวน	ร้อยละ		จำนวน	ร้อยละ		จำนวน	ร้อยละ	จำนวน	ร้อยละ	จำนวน	ร้อยละ	จำนวน	ร้อยละ	จำนวน
คณะอุตสาหกรรมเกษตรและชีวภาพ วิทยาการตรังและเทคโนโลยีอาหาร	28	100.00	-	-	-	-	-	-	-	-	-	-	-	-	-	-	-	
รวม	28	100.00	-	-	-	-	-	-	-	-	-	-	-	-	-	-	-	
รวมกลุ่มสาขาวิทยาศาสตร์และเทคโนโลยี	313	98.72	-	-	-	1	0.32	-	1	0.32	-	-	-	-	-	-	2	0.64
รวมเขตการศึกษาพัทลุง	635	98.90	-	-	-	3	0.47	-	1	0.16	-	-	-	-	-	-	3	0.47
รวมระดับปริญญาตรี	3,398	97.88	-	-	-	10	0.29	-	11	0.32	-	-	-	-	-	-	51	1.50

ตารางที่ 20 แสดงจำนวนและร้อยละของชนิดใหม่ จำนวนตามคณะ วิชาเอกและสถานภาพการสมัครของบิดามารดา ประจำปีการศึกษา 2562

ผู้ตอบแบบสำรวจ	คณะ / วิชาเอก	สถานภาพการสมัครของบิดามารดา																			
		อยู่ด้วยกัน		แยกกันเฉพาะเหตุอัน		หย่าขาดจากกัน		บิดาถึงแก่กรรม		บิดามารดาถึงแก่กรรม		บิดาแต่งงานใหม่		มารดาแต่งงานใหม่		บิดามารดาแต่งงานใหม่		อื่นๆ / ไม่ระบุ			
		จำนวน	ร้อยละ	จำนวน	ร้อยละ	จำนวน	ร้อยละ	จำนวน	ร้อยละ	จำนวน	ร้อยละ	จำนวน	ร้อยละ	จำนวน	ร้อยละ	จำนวน	ร้อยละ	จำนวน	ร้อยละ		
	วิทยาลัยสงฆ์สงขลา																				
	คณะมนุษยศาสตร์และสังคมศาสตร์																				
78	การจัดการบริหารการบัญชี	50	64.10	8	10.26	8	10.26	8	10.26	-	-	-	-	1	1.28	-	-	-	-	3	3.85
50	การบริหารและพัฒนาระบบงาน	32	64.00	3	6.00	5	10.00	3	6.00	2	4.00	1	2.00	-	-	1	2.00	-	-	2	4.00
43	รัฐประศาสนศาสตร์	26	60.47	5	11.63	7	16.28	3	6.98	-	-	-	-	-	-	-	-	-	-	2	4.65
41	ประวัติศาสตร์	26	63.41	5	12.20	6	14.63	3	7.32	-	-	-	-	-	-	-	-	-	-	1	2.44
-	การปกครองท้องถิ่น	-	#DIV/0!	-	#DIV/0!	-	#DIV/0!	-	#DIV/0!	-	#DIV/0!	-	#DIV/0!	-	#DIV/0!	-	#DIV/0!	-	#DIV/0!	-	#DIV/0!
48	ภาษาไทย	36	75.00	2	4.17	5	10.42	2	4.17	2	4.17	-	-	-	-	-	-	-	-	1	2.08
26	ภาษาบาลี	23	88.46	-	-	-	-	2	7.69	-	-	-	-	-	-	-	-	-	-	1	3.85
68	ภาษาจีน	36	52.94	2	2.94	17	25.00	8	11.76	2	2.94	1	1.47	-	-	-	-	-	-	2	2.94
126	ภาษาอังกฤษ	79	62.70	10	7.94	15	11.90	11	8.73	5	3.97	-	-	1	0.79	1	0.79	-	-	4	3.17
53	บรรณารักษศาสตร์และสารนิเทศศึกษา	36	67.92	3	5.66	4	7.55	8	15.09	-	-	1	1.89	-	-	-	-	-	-	1	1.89
34	ภูมิศาสตร์	26	76.47	4	11.76	2	5.88	-	-	-	-	-	-	-	-	-	-	-	-	1	2.94
51	นิเทศศาสตร์	27	52.94	5	9.80	8	15.69	4	7.84	-	-	1	1.96	-	-	-	-	-	-	6	11.76
36	ภาษาญี่ปุ่น	22	61.11	4	11.11	4	11.11	4	11.11	-	-	-	-	-	-	-	-	-	-	2	5.56
30	หลักสูตรสอนปริญญา (อังกฤษ - จีน)	17	56.67	6	20.00	2	6.67	3	10.00	-	-	1	3.33	-	-	-	-	-	-	1	3.33
684	รวม	436	63.74	57	8.33	83	12.13	59	8.63	11	1.61	5	0.73	2	0.29	2	0.29	3	0.44	26	3.80
	คณะเศรษฐศาสตร์และบริหารธุรกิจ																				
109	เศรษฐศาสตร์	89	81.65	4	3.67	8	7.34	4	3.67	1	0.92	1	0.92	-	-	-	-	-	-	2	1.83
71	การตลาด	59	83.10	2	2.82	6	8.45	2	2.82	1	1.41	-	-	-	-	-	-	-	-	1	1.41
110	การบัญชี	84	76.36	5	4.55	9	8.18	8	7.27	1	0.91	-	-	-	-	1	0.91	-	-	1	0.91
105	การประกอบการและการจัดการ	75	71.43	2	1.90	12	11.43	7	6.67	3	2.86	-	-	-	-	-	-	-	-	3	2.86
144	การจัดการธุรกิจบริการที่สมัยใหม่	94	65.28	10	6.94	16	11.11	9	6.25	3	2.08	1	0.69	-	-	1	0.69	-	-	9	6.25
539	รวม	401	74.40	23	4.27	51	9.46	30	5.57	9	1.67	2	0.37	-	-	2	0.37	5	0.93	16	2.97
	คณะศิลปกรรมศาสตร์																				
16	ดุริยางคศาสตร์ไทย	9	56.25	1	6.25	6	37.50	-	-	-	-	-	-	-	-	-	-	-	-	-	-
46	ดุริยางคศาสตร์สากล	29	63.04	2	4.35	4	8.70	5	10.87	2	4.35	1	2.17	1	2.17	-	-	-	-	2	4.35
32	ทัศนศิลป์	20	62.50	2	6.25	3	9.38	2	6.25	-	-	-	-	-	-	-	-	-	-	5	15.63
37	ศิลปะการแสดง	21	56.76	5	13.51	5	13.51	4	10.81	-	-	-	-	-	-	-	-	-	-	2	5.41
48	ศิลปะการออกแบบ	25	52.08	5	10.42	10	20.83	2	4.17	3	6.25	-	-	-	-	-	-	-	-	3	6.25
179	รวม	104	58.10	15	8.38	28	15.64	13	7.26	5	2.79	1	0.56	1	0.56	-	-	-	-	12	6.70

ตารางที่ 20 (ต่อ) แสดงจำนวนและร้อยละของนิสิตใหม่ จำนวนตามคณะ วิชาเอกและสถานภาพการสมัครของบัณฑิตอาสา ประจำปีการศึกษา 2562

คณะ / วิชาเอก	ผู้ตอบแบบสำรวจ	สถานภาพสมัครของบัณฑิตอาสา																					
		อยู่ด้วยกัน		แยกกันอยู่ระยะสั้น		ห่างไกลจากกัน		บิดาลืมที่กรม		บิดาลืมที่กรม		บิดาแต่งงานใหม่		บิดาแต่งงานใหม่		บิดาแต่งงานใหม่		อื่น ๆ / ไม่ระบุ					
		จำนวน	ร้อยละ	จำนวน	ร้อยละ	จำนวน	ร้อยละ	จำนวน	ร้อยละ	จำนวน	ร้อยละ	จำนวน	ร้อยละ	จำนวน	ร้อยละ	จำนวน	ร้อยละ	จำนวน	ร้อยละ				
คณะศึกษาศาสตร์ การวัดและประเมินผลทางการศึกษา(4ปี) เทคโนโลยีและสื่อสารการศึกษา(4ปี) การศึกษานานาชาติ(5ปี) คณิตศาสตร์(5ปี) พลศึกษา(5ปี) ภาษาไทย(5ปี) ภาษาอังกฤษ(5ปี) วิทยาศาสตร์-เคมี(5ปี) วิทยาศาสตร์-ชีววิทยา(5ปี) วิทยาศาสตร์-ฟิสิกส์(5ปี) สังคมศึกษา(5ปี) ศิลปศึกษา(5ปี)	58	45	77.59	-	-	6	10.34	-	-	-	-	-	-	-	-	-	-	-	-	1	1.72		
	87	66	75.86	6	6.90	12	13.79	1	1.15	-	-	-	-	-	-	-	-	-	-	1	1.15		
	62	47	75.81	1	1.61	8	12.90	5	8.06	1	1.61	-	-	-	-	-	-	-	-	-	-		
	60	47	78.33	4	6.67	4	6.67	2	3.33	1	1.67	-	-	-	-	-	-	-	-	1	1.67		
	64	44	68.75	2	3.13	15	23.44	1	1.56	-	-	-	-	-	-	-	-	-	-	2	3.13		
	62	48	77.42	1	1.61	8	12.90	2	3.23	2	3.23	-	-	-	-	-	-	-	-	1	1.61		
	60	49	81.67	3	5.00	4	6.67	2	3.33	1	1.67	-	-	-	-	-	-	-	-	1	1.67		
	43	29	67.44	4	9.30	3	6.98	4	9.30	-	-	-	-	-	-	-	-	-	-	2	4.65		
	50	39	78.00	1	2.00	4	8.00	4	8.00	4	8.00	1	2.00	-	-	-	-	-	-	-	-	-	
	46	36	78.26	1	2.17	4	8.70	3	6.52	1	2.17	-	-	-	-	-	-	-	-	-	1	2.17	
53	41	77.36	2	3.77	7	13.21	3	5.66	-	-	-	-	-	-	-	-	-	-	-	-	-		
31	19	61.29	1	3.23	7	22.58	1	3.23	1	3.23	-	-	-	-	-	-	-	-	-	2	6.45		
รวม	676	510	75.44	26	3.85	82	12.13	34	5.03	9	1.33	3	0.44	-	-	-	-	-	-	2	0.30	10	1.48
คณะนิติศาสตร์ นิติศาสตร์	470	328	69.79	25	5.32	65	13.83	20	4.26	6	1.28	4	0.85	-	-	-	-	-	-	3	0.64	19	4.04
	470	328	69.79	25	5.32	65	13.83	20	4.26	6	1.28	4	0.85	-	-	-	-	-	-	3	0.64	19	4.04
	215	141	65.58	14	6.51	33	15.35	19	8.84	1	0.47	-	-	-	-	-	-	-	-	2	0.93	5	2.33
วิทยาลัยการจัดการเพื่อการพัฒนา การบริหารงานด้านวางแผนและระบบงานชุดบริหาร รวม	215	141	65.58	14	6.51	33	15.35	19	8.84	1	0.47	-	-	-	-	-	-	-	-	2	0.93	5	2.33
	2,741	1,920	70.05	160	5.84	342	12.48	175	6.38	41	1.50	15	0.55	3	0.11	4	0.15	15	0.55	88	3.21		
	2,763	1,920	69.49	160	5.79	342	12.38	175	6.33	41	1.48	15	0.54	3	0.11	4	0.14	15	0.78	88	3.18		
วิทยาลัยทักษิณ คณะนิติศาสตร์ นิติศาสตร์	91	64	70.33	8	8.79	14	15.38	4	4.40	-	-	-	-	1	1.10	-	-	-	-	-	-	-	-
	90	64	71.11	8	8.89	14	15.56	4	4.44	-	-	-	-	1	1.11	-	-	-	-	-	-	-	
	36	28	77.78	1	2.78	2	5.56	5	13.89	-	-	-	-	-	-	-	-	-	-	-	-	-	
คณะวิทยาการสุขภาพและการกีฬา การแพทย์แผนไทย สาธารณสุขศาสตร์ อาชีวอนามัยและความปลอดภัย วิทยาศาสตร์การกีฬา	58	48	82.76	1	1.72	2	3.45	6	10.34	1	1.72	-	-	-	-	-	-	-	-	-	-	-	-
	52	40	76.92	1	1.92	5	9.62	4	7.69	2	3.85	-	-	-	-	-	-	-	-	-	-	-	
	33	28	84.85	-	-	3	9.09	2	6.06	-	-	-	-	-	-	-	-	-	-	-	-	-	-
	รวม	179	144	80.45	3	1.68	12	6.70	17	9.50	3	1.68	-	-	-	-	-	-	-	-	-	-	-

ตารางที่ 20 (ต่อ) แสดงจำนวนและร้อยละของนิสิตใหม่ จำนวนตามคณะ วิชาเอกและสถานภาพการสมรสของบิดามารดา ประจำปีการศึกษา 2562

คณะ / วิชาเอก	ผู้สอน	สถานภาพสมรสของบิดามารดา																				
		อยู่ร่วมกัน		แยกอยู่แต่ชายหรือหญิง		หย่าขาดจากกัน		บิดาถึงแก่กรรม		มารดาถึงแก่กรรม		บิดามารดาถึงแก่กรรม		บิดาแต่งงานใหม่		มารดาแต่งงานใหม่		บิดาและมารดาแต่งงานใหม่		อื่นๆ / ไม่ระบุ		
		จำนวน	ร้อยละ	จำนวน	ร้อยละ	จำนวน	ร้อยละ	จำนวน	ร้อยละ	จำนวน	ร้อยละ	จำนวน	ร้อยละ	จำนวน	ร้อยละ	จำนวน	ร้อยละ	จำนวน	ร้อยละ	จำนวน	ร้อยละ	
คณะพยาบาลศาสตร์		36	69.23	5	9.62	7	13.46	2	3.85	1	1.92	-	-	-	-	-	-	-	-	1	1.92	
พยาบาลศาสตร์		36	69.23	5	9.62	7	13.46	2	3.85	1	1.92	-	-	-	-	-	-	-	1	1.92		
รวม		180	77.92	8	3.46	19	8.23	19	8.23	4	1.73	-	-	-	-	-	-	-	1	0.43		
คณะวิทยาศาสตร์		29	68.97	2	6.90	4	13.79	2	6.90	1	3.45	-	-	-	-	-	-	-	-	-	-	
คณิตศาสตร์		14	85.71	1	7.14	1	7.14	-	-	-	-	-	-	-	-	-	-	-	-	-	-	
เคมี		6	83.33	-	-	1	16.67	-	-	-	-	-	-	-	-	-	-	-	-	-	-	
เคมีอุตสาหกรรม		12	91.67	-	-	-	-	1	8.33	-	-	-	-	-	-	-	-	-	-	-	-	
ชีววิทยา		28	67.86	3	10.71	4	14.29	1	3.57	-	-	-	-	-	-	-	-	-	1	3.57		
ชีววิทยา		13	92.31	1	7.69	-	-	-	-	-	-	-	-	-	-	-	-	-	-	-	-	
เทคโนโลยีสารสนเทศ		4	50.00	1	25.00	-	-	-	-	1	25.00	-	-	-	-	-	-	-	-	-	-	
ฟิสิกส์		-	#DIV/0!	-	#DIV/0!	-	#DIV/0!	-	#DIV/0!	-	#DIV/0!	-	#DIV/0!	-	#DIV/0!	-	#DIV/0!	-	#DIV/0!	-	#DIV/0!	
เทคโนโลยีและการจัดการพลังงาน		21	61.90	-	-	2	9.52	2	9.52	3	14.29	-	-	-	-	-	-	-	-	1	4.76	
วิทยาการคอมพิวเตอร์		7	71.43	-	-	1	14.29	1	14.29	-	-	-	-	-	-	-	-	-	-	-	-	
วิทยาศาสตร์การประมงและทรัพยากรทางน้ำ		13	53.85	2	15.38	2	15.38	1	7.69	1	7.69	-	-	-	-	-	-	-	-	-	-	
วิทยาศาสตร์สิ่งแวดล้อม		1	100.00	-	-	-	-	-	-	-	-	-	-	-	-	-	-	-	-	-	-	
สถิติ		148	72.30	10	6.76	15	10.14	8	5.41	6	4.05	-	-	-	-	-	-	-	2	1.35		
คณะเทคโนโลยีและการพัฒนาชุมชน		24	17	70.83	3	12.50	3	12.50	1	4.17	-	-	-	-	-	-	-	-	-	-	-	
เกษตรศาสตร์		42	32	76.19	3	7.14	3	7.14	2	4.76	-	-	1	2.38	-	-	-	-	-	1	2.38	
สัตวศาสตร์		41	35	85.37	2	4.88	2	4.88	2	4.88	-	-	-	-	-	-	-	-	-	-	-	
เทคโนโลยีการเกษตรและการพัฒนาชุมชน		107	84	78.50	8	7.48	8	7.48	5	4.67	-	-	1	0.93	-	-	-	-	1	0.93		
รวม		18	16	88.89	-	-	1	5.56	-	-	1	5.56	-	-	-	-	-	-	-	-	-	
คณะวิศวกรรมศาสตร์		12	9	75.00	-	-	2	16.67	1	8.33	-	-	-	-	-	-	-	-	-	-	-	
วิศวกรรมคอมพิวเตอร์		30	25	83.33	-	-	3	10.00	1	3.33	1	3.33	-	-	-	-	-	-	-	-	-	
รวม		28	19	67.86	2	7.14	4	14.29	2	7.14	1	3.57	-	-	-	-	-	-	-	-	-	
คณะอุตสาหกรรมเกษตรและชีวภาพ		28	19	67.86	2	7.14	4	14.29	2	7.14	1	3.57	-	-	-	-	-	-	-	-	-	
วิทยาศาสตร์และเทคโนโลยีอาหาร		28	19	67.86	2	7.14	4	14.29	2	7.14	1	3.57	-	-	-	-	-	-	-	-	-	
รวม		313	235	75.08	20	6.39	30	9.58	16	5.11	8	2.56	1	0.32	-	-	-	-	-	3	0.96	
รวมคณะสาขาวิทยาศาสตร์และเทคโนโลยี		634	479	75.55	36	5.68	63	9.94	39	6.15	12	1.89	1	0.16	-	-	-	-	-	4	0.63	
รวมขงการศึกษารวม		3,397	2,399	70.62	196	5.77	405	11.92	214	6.30	53	1.56	16	0.47	4	0.12	4	0.12	15	0.44	92	2.71
รวมระดับปริญญาตรี																						

ตารางที่ 21 แสดงจำนวนและร้อยละของนิสิตใหม่ จำนวนตามเขตการศึกษา คณะ วิชาเอกและภูมิภาคได้ของบิดา ประจำปีการศึกษา 2562

ผู้ตอบแบบสำรวจ	คณะ/วิชาเอก	ภูมิภาค 3 จังหวัดชายแดนภาคใต้ของบิดา																								
		นราธิวาส		ยะลา		ปัตตานี		จังหวัดอื่นๆ		ไม่ระบุ																
		จำนวน	ร้อยละ	จำนวน	ร้อยละ	จำนวน	ร้อยละ	จำนวน	ร้อยละ	จำนวน	ร้อยละ															
	วิทยาเขตสงขลา																									
	คณะมนุษยศาสตร์และสังคมศาสตร์																									
78	การจัดการทรัพยากรมนุษย์	4	5.13	2	2.56	4	5.13	68	87.18	-	-	-	-	-	-	-	-	-	-	-	-	-	-	-	-	
50	การบริหารและพัฒนาชุมชน	-	-	2	4.00	-	-	48	96.00	-	-	-	-	-	-	-	-	-	-	-	-	-	-	-	-	
43	รัฐประศาสนศาสตร์	-	-	1	2.33	1	2.33	41	95.35	-	-	-	-	-	-	-	-	-	-	-	-	-	-	-	-	
41	ประวัติศาสตร์	2	4.88	-	-	-	-	39	95.12	-	-	-	-	-	-	-	-	-	-	-	-	-	-	-	-	
-	การปกครองท้องถิ่น	-	#DIV/0!	-	#DIV/0!	-	#DIV/0!	-	#DIV/0!	-	-	-	-	-	-	-	-	-	-	-	-	-	-	-	#DIV/0!	
48	ภาษาไทย	2	4.17	1	2.08	1	2.08	44	91.67	-	-	-	-	-	-	-	-	-	-	-	-	-	-	-	-	
26	ภาษามลายู	3	11.54	4	15.38	3	11.54	16	61.54	-	-	-	-	-	-	-	-	-	-	-	-	-	-	-	-	
68	ภาษาจีน	1	1.47	3	4.41	2	2.94	62	91.18	-	-	-	-	-	-	-	-	-	-	-	-	-	-	-	-	
126	ภาษาอังกฤษ	6	4.76	4	3.17	6	4.76	110	87.30	-	-	-	-	-	-	-	-	-	-	-	-	-	-	-	-	
53	บรรณารักษศาสตร์และสารนิเทศศึกษา	1	1.89	2	3.77	1	1.89	49	92.45	-	-	-	-	-	-	-	-	-	-	-	-	-	-	-	-	
34	ภูมิศาสตร์	1	2.94	1	2.94	-	-	32	94.12	-	-	-	-	-	-	-	-	-	-	-	-	-	-	-	-	
51	นิเทศศาสตร์	2	3.92	1	1.96	2	3.92	46	90.20	-	-	-	-	-	-	-	-	-	-	-	-	-	-	-	-	
36	ภาษาญี่ปุ่น	2	5.56	1	2.78	1	2.78	32	88.89	-	-	-	-	-	-	-	-	-	-	-	-	-	-	-	-	
30	หลักสูตรสองปริญญา (อังกฤษ - จีน)	3	10.00	-	-	3	10.00	24	80.00	-	-	-	-	-	-	-	-	-	-	-	-	-	-	-	-	
684	รวม	27	3.95	22	3.22	24	3.51	611	89.33	-	-	-	-	-	-	-	-	-	-	-	-	-	-	-	-	
	คณะเศรษฐศาสตร์และบริหารธุรกิจ																									
109	เศรษฐศาสตร์	5	4.59	9	8.26	2	1.83	93	85.32	-	-	-	-	-	-	-	-	-	-	-	-	-	-	-	-	
71	การตลาด	5	7.04	9	12.68	2	2.82	55	77.46	-	-	-	-	-	-	-	-	-	-	-	-	-	-	-	-	
110	การบัญชี	5	4.55	7	6.36	4	3.64	94	85.45	-	-	-	-	-	-	-	-	-	-	-	-	-	-	-	-	
105	การประกอบการและการจัดการ	5	4.76	6	5.71	6	5.71	88	83.81	-	-	-	-	-	-	-	-	-	-	-	-	-	-	-	-	
144	การจัดการธุรกิจการค้าสมัยใหม่	7	4.86	6	4.17	14	9.72	117	81.25	-	-	-	-	-	-	-	-	-	-	-	-	-	-	-	-	
539	รวม	27	5.01	37	6.86	28	5.19	447	82.93	-	-	-	-	-	-	-	-	-	-	-	-	-	-	-	-	

ตารางที่ 21 (ต่อ) แสดงจำนวนและร้อยละของนิสิตใหม่ จำแนกตามเขตการศึกษา คณะ วิชาเอกและภูมิภาคได้ของบิดา ประจำปีการศึกษา 2562

คณะ / วิชาเอก	ผู้ตอบแบบสำรวจ	ภูมิภาคและภูมิภาคได้ของบิดา																		
		นราธิวาส		ยะลา		ปัตตานี		จังหวัดอื่นๆ		ไม่ระบุ										
		จำนวน	ร้อยละ	จำนวน	ร้อยละ	จำนวน	ร้อยละ	จำนวน	ร้อยละ	จำนวน	ร้อยละ									
คณะศิลปกรรมศาสตร์																				
ดุริยางคศาสตร์ไทย	16	-	-	-	-	-	1	6.25	15	93.75	-	-	-	-	-	-	-	-	-	-
ดุริยางคศาสตร์สากล	46	4	8.70	2	4.35	2	4.35	38	82.61	-	-	-	-	-	-	-	-	-	-	-
ทัศนศิลป์	32	1	3.13	1	3.13	-	-	30	93.75	-	-	-	-	-	-	-	-	-	-	-
ศิลปะการแสดง	37	2	5.41	1	2.70	2	5.41	32	86.49	-	-	-	-	-	-	-	-	-	-	-
ศิลปะการออกแบบ	48	5	10.42	1	2.08	-	-	42	87.50	-	-	-	-	-	-	-	-	-	-	-
รวม	179	12	6.70	5	2.79	5	2.79	157	87.71	-	-	-	-	-	-	-	-	-	-	-
คณะศึกษาศาสตร์																				
การวัดและประเมินทางการศึกษา (4 ปี)	58	2	3.45	-	-	-	-	56	96.55	-	-	-	-	-	-	-	-	-	-	-
เทคโนโลยีและสื่อสารการศึกษา (4 ปี)	87	6	6.90	5	5.75	5	5.75	71	81.61	-	-	-	-	-	-	-	-	-	-	-
การศึกษาระดับมัธยม (5 ปี)	62	1	1.61	8	12.90	1	1.61	52	83.87	-	-	-	-	-	-	-	-	-	-	-
คณิตศาสตร์ (5 ปี)	60	1	1.67	1	1.67	-	-	58	96.67	-	-	-	-	-	-	-	-	-	-	-
พลศึกษา (5 ปี)	64	2	3.13	1	1.56	5	7.81	56	87.50	-	-	-	-	-	-	-	-	-	-	-
ภาษาไทย (5 ปี)	62	2	3.23	3	4.84	1	1.61	56	90.32	-	-	-	-	-	-	-	-	-	-	-
ภาษาอังกฤษ (5 ปี)	60	6	10.00	-	-	1	1.67	53	88.33	-	-	-	-	-	-	-	-	-	-	-
วิทยาศาสตร์ - เคมี (5 ปี)	43	1	2.33	2	4.65	3	6.98	37	86.05	-	-	-	-	-	-	-	-	-	-	-
วิทยาศาสตร์ - ชีววิทยา (5 ปี)	50	-	-	-	-	-	-	50	100.00	-	-	-	-	-	-	-	-	-	-	-
วิทยาศาสตร์ - ฟิสิกส์ (5 ปี)	46	-	-	2	4.35	1	2.17	43	93.48	-	-	-	-	-	-	-	-	-	-	-
สังคมศึกษา (5 ปี)	53	1	1.89	1	1.89	1	1.89	50	94.34	-	-	-	-	-	-	-	-	-	-	-
ศิลปศึกษา (5 ปี)	31	2	6.45	1	3.23	1	3.23	27	87.10	-	-	-	-	-	-	-	-	-	-	-
รวม	676	24	3.55	24	3.55	19	2.81	609	90.09	-	-	-	-	-	-	-	-	-	-	-

ตารางที่ 21 (ต่อ) แสดงจำนวนและร้อยละของนิสิตใหม่ จำแนกตามเขตการศึกษา คณะ วิชาเอกและภูมิภาคใต้ของบิดา ประจำปีการศึกษา 2562

คณะ/วิชาเอก	ผู้ตอบแบบสำรวจ	ภูมิภาคใต้ของบิดา															
		นราธิวาส		ยะลา		ปัตตานี		จังหวัดอื่นๆ		ไม่ระบุ							
		จำนวน	ร้อยละ	จำนวน	ร้อยละ	จำนวน	ร้อยละ	จำนวน	ร้อยละ	จำนวน	ร้อยละ						
คณะนิติศาสตร์	470																
นิติศาสตร์	470	27	5.74	12	2.55	16	3.40	415	88.30								
วิทยาลัยการจัดการเพื่อการพัฒนา																	
การบริหารงานตำรวจและกระบวนการยุติธรรม	215	4	1.86	7	3.26	9	4.19	195	90.70								
รวม	215	4	1.86	7	3.26	9	4.19	195	90.70								
รวมกลุ่มสาขามนุษยศาสตร์และสังคมศาสตร์	2,763	121	4.38	107	3.87	101	3.66	2,434	88.09								
รวมเขตการศึกษาสงขลา	2,763	121	4.38	107	3.87	101	3.66	2,434	88.09								
วิทยาเขตพัทลุง																	
คณะนิติศาสตร์	91	5	5.49	1	1.10	4	4.40	81	89.01								
นิติศาสตร์	91	5	5.49	1	1.10	4	4.40	81	89.01								
รวมกลุ่มสาขามนุษยศาสตร์และสังคมศาสตร์	91	5	5.49	1	1.10	4	4.40	81	89.01								
คณะวิทยาการสุขภาพและการกีฬา																	
การแพทย์แผนไทย	36	11	30.56	2	5.56	8	22.22	15	41.67								
สาธารณสุขศาสตร์	58	8	13.79	8	13.79	10	17.24	32	55.17								
อาชีวอนามัยและความปลอดภัย	52	2	3.85	2	3.85	5	9.62	43	82.69								
วิทยาศาสตร์การกีฬา	33	5	15.15	2	6.06	3	9.09	23	69.70								
รวม	179	26	14.53	14	7.82	26	14.53	113	63.13								
คณะพยาบาลศาสตร์																	
พยาบาลศาสตร์	52	3	5.77	-	-	1	1.92	48	92.31								
รวม	52	3	5.77	-	-	1	1.92	48	92.31								
รวมกลุ่มสาขาวิทยาศาสตร์สุขภาพ	231	29	12.55	14	6.06	27	11.69	161	69.70								

ตารางที่ 21 (ต่อ) แสดงจำนวนและร้อยละของนิสิตใหม่ จำนวนตามเขตการศึกษา คณะ วิทยาลัยและภูมิภาคทั่วประเทศ ประจำปีการศึกษา 2562

คณะ / วิทยาลัย	ผู้ตอบแบบสำรวจ		นครราชสีมา		ยะลา		ปัตตานี		จังหวัดอื่นๆ		ไม่ระบุ	
	จำนวน	ร้อยละ	จำนวน	ร้อยละ	จำนวน	ร้อยละ	จำนวน	ร้อยละ	จำนวน	ร้อยละ	จำนวน	ร้อยละ
คณะวิทยาศาสตร์	29	17.24	4	13.79	2	6.90	18	62.07	-	-	-	-
	14	-	1	7.14	-	-	13	92.86	-	-	-	-
	6	-	-	-	-	-	6	100.00	-	-	-	-
	12	-	1	8.33	-	-	11	91.67	-	-	-	-
	28	3.57	1	3.57	3	10.71	23	82.14	-	-	-	-
	13	7.69	1	7.69	1	7.69	10	76.92	-	-	-	-
	4	-	-	-	-	-	4	100.00	-	-	-	-
	-	#DIV/0!	-	#DIV/0!	-	#DIV/0!	-	#DIV/0!	-	#DIV/0!	-	#DIV/0!
	21	14.29	-	-	1	4.76	17	80.95	-	-	-	-
	7	42.86	-	-	-	-	4	57.14	-	-	-	-
วิทยาลัยการคอมพิวเตอร์	13	-	-	-	-	-	13	100.00	-	-	-	-
	1	-	-	-	-	-	1	100.00	-	-	-	-
	148	8.78	8	5.41	7	4.73	120	81.08	-	-	-	-
คณะเทคโนโลยีและการพัฒนาชุมชน	24	12.50	1	4.17	2	8.33	18	75.00	-	-	-	-
	42	4.76	1	2.38	3	7.14	36	85.71	-	-	-	-
	41	4.88	1	2.44	2	4.88	36	87.80	-	-	-	-
	107	6.54	3	2.80	7	6.54	90	84.11	-	-	-	-
คณะวิศวกรรมศาสตร์	18	-	3	16.67	1	5.56	14	77.78	-	-	-	-
	12	-	-	-	2	16.67	10	83.33	-	-	-	-
	30	-	3	10.00	3	10.00	24	80.00	-	-	-	-

ตารางที่ 21 (ต่อ) แสดงจำนวนและร้อยละของนิสิตใหม่ จำแนกตามเขตการศึกษา คณะ วิชาเอกและภูมิภาคได้ของบิดา ประจำปีการศึกษา 2562

คณะ/วิชาเอก	ผู้ตอบแบบสำรวจ	ภูมิภาค 3 จังหวัดชายแดนภาคใต้ของบิดา											
		นราธิวาส		ยะลา		ปัตตานี		จังหวัดอื่นๆ		ไม่ระบุ			
		จำนวน	ร้อยละ	จำนวน	ร้อยละ	จำนวน	ร้อยละ	จำนวน	ร้อยละ	จำนวน	ร้อยละ		
คณะอุตสาหกรรมเกษตรและชีวภาพ	28	3	10.71	-	-	-	-	25	89.29	-	-	-	-
วิทยาศาสตร์และเทคโนโลยีอาหาร	28	3	10.71	-	-	-	-	25	89.29	-	-	-	-
รวม	313	23	7.35	14	4.47	17	5.43	259	82.75	-	-	-	-
รวมคณะสาขาวิทยาศาสตร์และเทคโนโลยี	635	57	8.98	29	4.57	48	7.56	501	78.90	-	-	-	-
รวมเขตการศึกษาพัทลุง	3,398	178	5.24	136	4.00	149	4.38	2,935	86.37	-	-	-	-

ตารางที่ 22 แสดงจำนวนและร้อยละของนิสิตใหม่ จำแนกตามเขตการศึกษา คณะ วิชาเอกและภูมิภาคได้ของบิดา ประจำปีการศึกษา 2562

ผู้ตอบแบบสำรวจ	คณะ/วิชาเอก	ภูมิภาค 5 จังหวัดชายแดนภาคใต้ของบิดา																
		นราธิวาส		ยะลา		ปัตตานี		สงขลา		สตูล		จังหวัดอื่นๆ		ไม่ระบุ				
		จำนวน	ร้อยละ	จำนวน	ร้อยละ	จำนวน	ร้อยละ	จำนวน	ร้อยละ	จำนวน	ร้อยละ	จำนวน	ร้อยละ	จำนวน	ร้อยละ			
		จำนวน	ร้อยละ	จำนวน	ร้อยละ	จำนวน	ร้อยละ	จำนวน	ร้อยละ	จำนวน	ร้อยละ	จำนวน	ร้อยละ	จำนวน	ร้อยละ			
	วิทยาลัยสงขลา																	
	คณะมนุษยศาสตร์และสังคมศาสตร์																	
78	การจัดการทรัพยากรมนุษย์	4	5.13	2	2.56	4	5.13	33	42.31	4	5.13	31	39.74	-	-	-	-	
50	การบริหารและพัฒนาชุมชน	-	-	2	4.00	-	-	29	58.00	4	8.00	15	30.00	-	-	-	-	
43	รัฐประศาสนศาสตร์	-	-	1	2.33	1	2.33	23	53.49	1	2.33	17	39.53	-	-	-	-	
41	ประวัติศาสตร์	2	4.88	-	-	-	-	22	53.66	2	4.88	15	36.59	-	-	-	-	
-	การปกครองท้องถิ่น	-	#DIV/0!	-	#DIV/0!	-	#DIV/0!	-	#DIV/0!	-	#DIV/0!	-	#DIV/0!	-	#DIV/0!	-	#DIV/0!	
48	ภาษาไทย	2	4.17	1	2.08	1	2.08	23	47.92	1	2.08	20	41.67	-	-	-	-	
26	ภาษามลายู	3	11.54	4	15.38	3	11.54	8	30.77	4	15.38	4	15.38	-	-	-	-	
68	ภาษาจีน	1	1.47	3	4.41	2	2.94	20	29.41	2	2.94	40	58.82	-	-	-	-	
126	ภาษาอังกฤษ	6	4.76	4	3.17	6	4.76	39	30.95	12	9.52	59	46.83	-	-	-	-	
53	บรรณารักษศาสตร์และสารานุกรมศาสตร์	1	1.89	2	3.77	1	1.89	30	56.60	1	1.89	18	33.96	-	-	-	-	
34	ภูมิศาสตร์	1	2.94	1	2.94	-	-	13	38.24	3	8.82	16	47.06	-	-	-	-	
51	นิเทศศาสตร์	2	3.92	1	1.96	2	3.92	26	50.98	-	-	20	39.22	-	-	-	-	
36	ภาษาญี่ปุ่น	2	5.56	1	2.78	1	2.78	5	13.89	2	5.56	25	69.44	-	-	-	-	
30	หลักสูตรสองปริญญา (อังกฤษ - จีน)	3	10.00	-	-	3	10.00	12	40.00	1	3.33	11	36.67	-	-	-	-	
684	รวม	27	3.95	22	3.22	24	3.51	283	41.37	37	5.41	291	42.54	-	-	-	-	
	คณะเศรษฐศาสตร์และบริหารธุรกิจ																	
109	เศรษฐศาสตร์	5	4.59	9	8.26	2	1.83	26	23.85	3	2.75	64	58.72	-	-	-	-	
71	การตลาด	5	7.04	9	12.68	2	2.82	26	36.62	1	1.41	28	39.44	-	-	-	-	
110	การบัญชี	5	4.55	7	6.36	4	3.64	27	24.55	8	7.27	59	53.64	-	-	-	-	
105	การประกอบการและการจัดการ	5	4.76	6	5.71	6	5.71	47	44.76	2	1.90	39	37.14	-	-	-	-	
144	การจัดการธุรกิจการค้าสมัยใหม่	7	4.86	6	4.17	14	9.72	65	45.14	7	4.86	45	31.25	-	-	-	-	
539	รวม	27	5.01	37	6.86	28	5.19	191	35.44	21	3.90	235	43.60	-	-	-	-	

ตารางที่ 22 (ต่อ) แสดงจำนวนและร้อยละของนิสิตใหม่ จำแนกตามเขตการศึกษา คณะ วิชาเอกและภูมิภาคได้ของบิดา ภูมิภาคและภูมิภาคได้ของบิดา ประจำปีการศึกษา 2562

ผู้ตอบ	ภูมิภาค 5 จังหวัดชายแดนภาคใต้ของบิดา													
	นราธิวาส		ยะลา		ปัตตานี		สงขลา		สตูล		จังหวัดอื่นๆ		ไม่ระบุ	
	จำนวน	ร้อยละ	จำนวน	ร้อยละ	จำนวน	ร้อยละ	จำนวน	ร้อยละ	จำนวน	ร้อยละ	จำนวน	ร้อยละ	จำนวน	ร้อยละ
คณะศิลปกรรมศาสตร์	16	-	-	-	1	6.25	11	68.75	-	-	4	25.00	-	-
	46	4	8.70	2	4.35	2	4.35	9	19.57	5	10.87	24	52.17	
	32	1	3.13	1	3.13	-	-	9	28.13	1	3.13	20	62.50	
	37	2	5.41	1	2.70	2	5.41	14	37.84	2	5.41	16	43.24	
	48	5	10.42	1	2.08	-	-	25	52.08	4	8.33	13	27.08	
รวม	179	12	6.70	5	2.79	5	2.79	68	37.99	12	6.70	77	43.02	
คณะศึกษาศาสตร์	58	2	3.45	-	-	-	-	19	32.76	6	10.34	31	53.45	
	87	6	6.90	5	5.75	5	5.75	27	31.03	8	9.20	36	41.38	
	62	1	1.61	8	12.90	1	1.61	22	35.48	2	3.23	28	45.16	
	60	1	1.67	1	1.67	-	-	12	20.00	6	10.00	40	66.67	
	64	2	3.13	1	1.56	5	7.81	17	26.56	6	9.38	33	51.56	
	62	2	3.23	3	4.84	1	1.61	10	16.13	2	3.23	44	70.97	
	60	6	10.00	-	-	1	1.67	20	33.33	6	10.00	27	45.00	
	43	1	2.33	2	4.65	3	6.98	9	20.93	2	4.65	26	60.47	
	50	-	-	-	-	-	-	12	24.00	5	10.00	33	66.00	
	46	-	-	2	4.35	1	2.17	10	21.74	7	15.22	26	56.52	
	53	1	1.89	1	1.89	1	1.89	11	20.75	34	64.15	5	9.43	
31	2	6.45	1	3.23	1	3.23	6	19.35	13	41.94	8	25.81		
รวม	676	24	3.55	24	3.55	19	2.81	175	25.89	97	14.35	337	49.85	

ตารางที่ 22 (ต่อ) แสดงจำนวนและร้อยละของนิสิตใหม่ จำแนกตามเขตการศึกษา คณะ วิชาเอกและภูมิภาคได้ของบิดา ประจำปีการศึกษา 2562

คณะ/วิชาเอก	ผู้ตอบแบบสำรวจ	ภูมิภาค 5 จังหวัดชายแดนภาคใต้ของบิดา													
		นราธิวาส		ยะลา		ปัตตานี		สงขลา		สตูล		จังหวัดอื่นๆ		ไม่ระบุ	
		จำนวน	ร้อยละ	จำนวน	ร้อยละ	จำนวน	ร้อยละ	จำนวน	ร้อยละ	จำนวน	ร้อยละ	จำนวน	ร้อยละ	จำนวน	ร้อยละ
		จำนวน	ร้อยละ	จำนวน	ร้อยละ	จำนวน	ร้อยละ	จำนวน	ร้อยละ	จำนวน	ร้อยละ	จำนวน	ร้อยละ	จำนวน	ร้อยละ
คณะนิติศาสตร์	470	27	5.74	12	2.55	16	3.40	165	35.11	30	6.38	220	46.81	-	-
นิติศาสตร์	470	27	5.74	12	2.55	16	3.40	165	35.11	30	6.38	220	46.81	-	-
วิทยาลัยการจัดการเพื่อการพัฒนา	215	4	1.86	7	3.26	9	4.19	81	37.67	10	4.65	104	48.37	-	-
การบริหารงานตำรวจและกระบวนการยุติธรรม	215	4	1.86	7	3.26	9	4.19	81	37.67	10	4.65	104	48.37	-	-
รวม	2,763	121	4.38	107	3.87	101	3.66	963	34.85	207	7.49	1,264	45.75	-	-
รวมกลุ่มสาขานุษยศาสตร์และสังคมศาสตร์	2,763	121	4.38	107	3.87	101	3.66	963	34.85	207	7.49	1,264	45.75	-	-
วิทยาลัยแพทยศาสตร์	91	5	5.49	1	1.10	4	4.40	17	18.68	7	7.69	57	62.64	-	-
นิติศาสตร์	91	5	5.49	1	1.10	4	4.40	17	18.68	7	7.69	57	62.64	-	-
รวมกลุ่มสาขานุษยศาสตร์และสังคมศาสตร์	91	5	5.49	1	1.10	4	4.40	17	18.68	7	7.69	57	62.64	-	-
คณะวิทยาการสุขภาพและการกีฬา	36	11	30.56	2	5.56	8	22.22	3	8.33	2	5.56	10	27.78	-	-
การแพทย์แผนไทย	36	11	30.56	2	5.56	8	22.22	3	8.33	2	5.56	10	27.78	-	-
สาธารณสุขศาสตร์	58	8	13.79	8	13.79	10	17.24	9	15.52	3	5.17	20	34.48	-	-
อาชีวอนามัยและความปลอดภัย	52	2	3.85	2	3.85	5	9.62	18	34.62	2	3.85	23	44.23	-	-
วิทยาศาสตร์การกีฬา	33	5	15.15	2	6.06	3	9.09	9	27.27	2	6.06	12	36.36	-	-
รวม	179	26	14.53	14	7.82	26	14.53	39	21.79	9	5.03	65	36.31	-	-
คณะพยาบาลศาสตร์	52	3	5.77	-	-	1	1.92	1	1.92	3	5.77	44	84.62	-	-
พยาบาลศาสตร์	52	3	5.77	-	-	1	1.92	1	1.92	3	5.77	44	84.62	-	-
รวม	52	3	5.77	-	-	1	1.92	1	1.92	3	5.77	44	84.62	-	-
รวมกลุ่มสาขาวิทยาศาสตร์สุขภาพ	231	29	12.55	14	6.06	27	11.69	40	17.32	12	5.19	109	47.19	-	-

ตารางที่ 22 (ต่อ) แสดงจำนวนและร้อยละของนิสิตใหม่ จำแนกตามเขตการศึกษา คณะ วิชาเอกและภูมิภาคใต้ของบิดา ประจำปีการศึกษา 2562

คณะ / วิชาเอก	ผู้ตอบแบบสำรวจ	ภูมิภาคใต้ของบิดา															
		นราธิวาส		ยะลา		ปัตตานี		สงขลา		สตูล		จังหวัดอื่นๆ		ไม่ระบุ			
		จำนวน	ร้อยละ	จำนวน	ร้อยละ	จำนวน	ร้อยละ	จำนวน	ร้อยละ	จำนวน	ร้อยละ	จำนวน	ร้อยละ	จำนวน	ร้อยละ		
คณะวิทยาศาสตร์	29	5	17.24	4	13.79	2	6.90	4	13.79	2	6.90	2	6.90	12	41.38	-	-
เคมี	14	-	-	1	7.14	-	-	2	14.29	-	-	-	-	11	78.57	-	-
เคมีอุตสาหกรรม	6	-	-	-	-	-	-	-	-	-	-	-	-	6	100.00	-	-
จุลชีววิทยา	12	-	-	1	8.33	-	-	1	8.33	1	8.33	1	8.33	9	75.00	-	-
ชีววิทยา	28	1	3.57	1	3.57	3	10.71	3	10.71	1	3.57	1	3.57	19	67.86	-	-
เทคโนโลยีสารสนเทศ	13	1	7.69	1	7.69	1	7.69	-	-	1	7.69	-	-	9	69.23	-	-
ฟิสิกส์	4	-	-	-	-	-	-	-	-	-	-	-	-	4	100.00	-	-
เทคโนโลยีและการจัดการพลังงาน	-	-	#DIV/0!	-	#DIV/0!	-	#DIV/0!	-	#DIV/0!	-	#DIV/0!	-	#DIV/0!	-	#DIV/0!	-	#DIV/0!
วิทยาการคอมพิวเตอร์	21	3	14.29	-	-	1	4.76	2	9.52	1	4.76	1	4.76	14	66.67	-	-
วิทยาศาสตร์การประมงและทรัพยากรทางน้ำ	7	3	42.86	-	-	-	-	-	-	1	14.29	-	-	3	42.86	-	-
วิทยาศาสตร์สิ่งแวดล้อม	13	-	-	-	-	-	-	2	15.38	-	-	-	-	11	84.62	-	-
สถิติ	1	-	-	-	-	-	-	-	-	-	-	-	-	1	100.00	-	-
รวม	148	13	8.78	8	5.41	7	4.73	14	9.46	7	4.73	7	4.73	99	66.89	-	-
คณะเทคโนโลยีและการพัฒนาชุมชน																	
เกษตรศาสตร์	24	3	12.50	1	4.17	2	8.33	1	4.17	1	4.17	1	4.17	16	66.67	-	-
สัตวศาสตร์	42	2	4.76	1	2.38	3	7.14	3	7.14	2	4.76	2	4.76	31	73.81	-	-
เทคโนโลยีการเกษตรและการพัฒนาชุมชน	41	2	4.88	1	2.44	2	4.88	2	4.88	1	2.44	1	2.44	33	80.49	-	-
รวม	107	7	6.54	3	2.80	7	6.54	6	5.61	4	3.74	4	3.74	80	74.77	-	-
คณะวิศวกรรมศาสตร์																	
วิศวกรรมเทคนิคการอนิกส์	18	-	-	3	16.67	1	5.56	1	5.56	1	5.56	1	5.56	12	66.67	-	-
วิศวกรรมช่างและพอลิเมอร์	12	-	-	-	-	2	16.67	-	-	-	-	-	-	10	83.33	-	-
รวม	30	-	-	3	10.00	3	10.00	1	3.33	1	3.33	1	3.33	22	73.33	-	-

ตารางที่ 22 (ต่อ) แสดงจำนวนและร้อยละของนิสิตใหม่ จำแนกตามเขตการศึกษา คณะ วิชาเอกและภูมิภาคใต้ของบิตา ประจำปีการศึกษา 2562

คณะ/วิชาเอก	ภูมิภาคใต้ของบิตา														
	ผู้ตอบแบบสำรวจ	นราธิวาส		ยะลา		ปัตตานี		สงขลา		สตูล		จังหวัดอื่นๆ		ไม่ระบุ	
		จำนวน	ร้อยละ	จำนวน	ร้อยละ	จำนวน	ร้อยละ	จำนวน	ร้อยละ	จำนวน	ร้อยละ	จำนวน	ร้อยละ	จำนวน	ร้อยละ
คณะอุตสาหกรรมเกษตรและชีวภาพ	28														
วิทยาศาสตร์และเทคโนโลยีอาหาร	28	10.71	-	-	-	-	-	3	10.71	3	10.71	19	67.86	-	-
รวม	28	10.71	-	-	-	-	3	10.71	3	10.71	19	67.86	-	-	
รวมกลุ่มสาขาวิทยาศาสตร์และเทคโนโลยี	313	7.35	14	4.47	17	5.43	24	7.67	15	4.79	220	70.29	-	-	
รวมเขตการศึกษาพื้นที่สูง	635	8.98	29	4.57	48	7.56	81	12.76	34	5.35	386	60.79	-	-	
รวมระดับปริญญาตรี	3,398	5.24	136	4.00	149	4.38	1,044	30.72	241	7.09	1,650	48.56	-	-	

ตารางที่ 23 แสดงจำนวนและร้อยละของชนิดใหม่ จำนวนตามคณะ วิชาเอกและภูมิลำเนาของบิดา ประจำปีการศึกษา 2562

ผู้ตอบแบบสำรวจ	คณะ/วิชาเอก	ภูมิลำเนาของบิดา																
		ใต้		กลาง		ตะวันออก		ตะวันตก		เหนือ		กรุงเทพมหานคร		ไม่ระบุ				
		จำนวน	ร้อยละ	จำนวน	ร้อยละ	จำนวน	ร้อยละ	จำนวน	ร้อยละ	จำนวน	ร้อยละ	จำนวน	ร้อยละ	จำนวน	ร้อยละ			
	วิทยาลัยสงขลา																	
	คณะมนุษยศาสตร์และสังคมศาสตร์																	
	การจัดการทรัพยากรมนุษย์	78	92.31	2	2.56	-	-	-	-	-	-	-	-	-	-	-	4	5.13
	การบริหารและพัฒนาชุมชน	50	98.00	-	-	-	-	-	-	-	-	-	-	-	-	-	1	2.00
	รัฐประศาสนศาสตร์	43	97.67	-	-	-	-	-	-	-	-	-	-	-	-	-	1	2.33
	ประวัติศาสตร์	41	97.56	1	2.44	-	-	-	-	-	-	-	-	-	-	-	-	-
	การปกครองท้องถิ่น	-	#DIV/0!	-	#DIV/0!	-	#DIV/0!	-	#DIV/0!	-	#DIV/0!	-	#DIV/0!	-	#DIV/0!	-	#DIV/0!	#DIV/0!
	ภาษาไทย	48	97.92	-	-	-	-	-	-	1	2.08	-	-	-	-	-	-	-
	ภาษาบาลี	26	88.46	1	3.85	-	-	-	-	1	3.85	-	-	-	-	-	1	3.85
	ภาษาจีน	68	91.18	1	1.47	1	1.47	-	-	1	1.47	1	1.47	-	-	-	2	2.94
	ภาษาอังกฤษ	126	95.24	3	2.38	-	-	-	-	-	-	-	-	-	-	-	3	2.38
	บรรณารักษศาสตร์และสารนิเทศศึกษา	53	96.23	-	-	-	-	-	-	-	-	-	-	-	-	-	1	1.89
	ภูมิศาสตร์	34	91.18	1	2.94	-	-	-	-	1	2.94	-	-	-	-	-	1	2.94
	นิเทศศาสตร์	51	90.20	1	1.96	-	-	-	-	-	-	-	-	-	-	-	4	7.84
	ภาษาญี่ปุ่น	36	88.89	1	2.78	-	-	-	-	1	2.78	-	-	-	-	-	2	5.56
	หลักสูตรของบริษัทยา (อังกฤษ-จีน)	30	96.67	1	3.33	-	-	-	-	-	-	-	-	-	-	-	-	-
	รวม	684	94.15	12	1.75	1	0.15	1	0.15	5	0.73	2	0.29	2	0.29	20	2.92	
	คณะเศรษฐศาสตร์และบริหารธุรกิจ																	
	เศรษฐศาสตร์	109	98.17	-	-	-	-	-	-	-	-	-	-	-	-	-	2	1.83
	การตลาด	71	97.18	-	-	-	-	-	-	1	1.41	-	-	-	-	-	1	1.41
	การบัญชี	110	97.27	2	1.82	-	-	1	0.91	-	-	-	-	-	-	-	-	-
	การประกอบการและการจัดการ	105	94.29	3	2.86	1	0.95	-	-	1	0.95	-	-	-	-	-	1	0.95
	การจัดการธุรกิจการสำนัใหม่	144	88.89	4	2.78	1	0.69	-	-	4	2.78	-	-	-	-	-	7	4.86
	รวม	539	94.62	9	1.67	2	0.37	1	0.19	6	1.11	1	0.56	1	0.56	11	2.04	
	คณะศิลปกรรมศาสตร์																	
	ดุริยางคศาสตร์ไทย	16	93.75	-	-	-	-	-	-	-	-	1	6.25	-	-	-	-	-
	ดุริยางคศาสตร์สากล	46	97.83	-	-	-	-	-	-	-	-	-	-	-	-	-	1	2.17
	ทัศนศิลป์	32	81.25	1	3.13	-	-	-	-	-	-	-	-	-	-	-	5	15.63
	ศิลปะการแสดง	37	94.59	-	-	-	-	-	-	-	-	-	-	-	-	-	2	5.41
	ศิลปะการออกแบบ	48	91.67	2	4.17	-	-	-	-	-	-	-	-	-	-	-	2	4.17
	รวม	179	92.18	3	1.68	-	-	-	-	-	-	1	0.56	-	-	10	5.59	

ตารางที่ 23 (ต่อ) แสดงจำนวนและร้อยละของนิสิตใหม่ จำแนกตามคณะ วิชาเอกและภูมิภาค ประจำปีการศึกษา 2562

คณะ/ วิชาเอก	ผู้ตอบแบบสอบถาม		ภูมิภาคของนิสิต																			
	จำนวน	ร้อยละ	ภาคใต้		ภาคกลาง		ตะวันออกเฉียงเหนือ		ตะวันออก		ตะวันตก		เหนือ		กรุงเทพฯ		ต่างประเทศ		จำนวน	ไม่ระบุร้อยละ		
			จำนวน	ร้อยละ	จำนวน	ร้อยละ	จำนวน	ร้อยละ	จำนวน	ร้อยละ	จำนวน	ร้อยละ	จำนวน	ร้อยละ	จำนวน	ร้อยละ	จำนวน	ร้อยละ				
คณะศึกษาศาสตร์	การวัดและประเมินทางการศึกษา (4 ปี)	58	98.28	1	1.72	-	-	-	-	-	-	-	-	-	-	-	-	-	-	-	-	
	เทคโนโลยีและสื่อสารการศึกษา (4 ปี)	87	95.40	3	3.45	-	-	-	-	-	-	-	-	-	-	-	-	-	1	1.15	-	
	การศึกษานานาชาติ (5 ปี)	62	100.00	-	-	-	-	-	-	-	-	-	-	-	-	-	-	-	-	-	-	
	คณิตศาสตร์ (5 ปี)	60	96.67	1	1.67	-	-	-	-	-	-	-	-	-	-	-	-	-	1	1.67	-	
	พลศึกษา (5 ปี)	64	95.31	1	1.56	-	-	-	-	-	-	-	-	-	-	-	-	-	2	3.13	-	
	ภาษาไทย (5 ปี)	62	87.10	6	9.68	-	-	1	1.61	-	-	-	-	-	-	-	-	-	1	1.61	-	
	ภาษาอังกฤษ (5 ปี)	60	98.33	1	1.67	-	-	-	-	-	-	-	-	-	-	-	-	-	-	-	-	
	วิทยาศาสตร์ - เคมี (5 ปี)	43	95.35	1	2.33	-	-	-	-	-	1	2.33	-	-	-	-	-	-	-	-	-	
	วิทยาศาสตร์ - ชีววิทยา (5 ปี)	50	94.00	2	4.00	-	-	1	2.00	-	-	-	-	-	-	-	-	-	-	-	-	
	วิทยาศาสตร์ - ฟิสิกส์ (5 ปี)	46	91.30	2	4.35	1	2.17	-	-	-	-	-	-	-	-	-	-	-	1	2.17	-	
สังคมศึกษา (5 ปี)	53	98.11	1	1.89	-	-	-	-	-	-	-	-	-	-	-	-	-	-	-	-		
ศิลปศึกษา (5 ปี)	31	93.55	-	-	-	-	-	-	-	-	-	-	-	-	-	-	-	-	2	6.45	-	
รวม	676	95.41	19	2.81	1	0.15	-	2	0.30	1	0.15	-	-	-	-	-	-	8	1.18	-	-	
คณะนิติศาสตร์ นิติศาสตร์																						
	470	94.47	3	0.64	1	0.21	-	4	0.85	2	0.43	-	-	-	-	-	-	-	16	3.40	-	-
วิทยาลัยการจัดการเพื่อการพัฒนา การบริหารงานตำรวจและกระบวนการยุติธรรม																						
	470	94.47	3	0.64	1	0.21	-	4	0.85	2	0.43	-	-	-	-	-	-	-	16	3.40	-	-
รวมกลุ่มงานมนุษยศาสตร์และสังคมศาสตร์	215	96.28	-	-	-	-	-	3	1.40	-	-	-	-	-	-	-	-	-	5	2.33	-	-
	215	96.28	-	-	-	-	-	3	1.40	-	-	-	-	-	-	-	-	-	5	2.33	-	-
รวมเขตการศึกษาสงขลา	2,763	94.64	46	1.66	5	0.18	1	0.04	20	0.72	6	0.22	-	-	-	-	-	-	70	2.53	-	-
	2,763	94.64	46	1.66	5	0.18	1	0.04	20	0.72	6	0.22	-	-	-	-	-	-	70	2.53	-	-
วิทยาลัยทักษิณ คณะนิติศาสตร์ นิติศาสตร์																						
	91	96.70	2	2.20	1	1.10	-	-	-	-	-	-	-	-	-	-	-	-	-	-	-	-
รวมกลุ่มงานมนุษยศาสตร์และสังคมศาสตร์	91	96.70	2	2.20	1	1.10	-	-	-	-	-	-	-	-	-	-	-	-	-	-	-	-
คณะวิทยาการสุขภาพและการกีฬา การแพทย์แผนไทย สาธารณสุขศาสตร์ อาชีวอนามัยและความปลอดภัย วิทยาศาสตร์การกีฬา																						
	36	100.00	-	-	-	-	-	-	-	-	-	-	-	-	-	-	-	-	-	-	-	-
	58	100.00	-	-	-	-	-	-	-	-	-	-	-	-	-	-	-	-	-	-	-	-
	52	98.08	-	-	-	-	-	-	-	1	1.92	-	-	-	-	-	-	-	-	-	-	-
	33	96.97	1	3.03	-	-	-	-	-	-	-	-	-	-	-	-	-	-	-	-	-	-
รวม	179	98.88	1	0.56	-	-	-	-	-	1	0.56	-	-	-	-	-	-	-	-	-	-	-

ตารางที่ 23 (ต่อ) แสดงจำนวนและร้อยละของนิสิตใหม่ จำแนกตามคณะ วิชาเอกและภูมิภาคของนิสิต ประจำปีการศึกษา 2562

คณะ / วิชาเอก	ผู้ตอบแบบสำรวจ	ภูมิภาคของนิสิต																	
		ใต้		กลาง		ตะวันออก		ตะวันตก		ตะวันออกเฉียงเหนือ		เหนือ		กรุงเทพมหานคร		ไม่ระบุ			
		จำนวน	ร้อยละ	จำนวน	ร้อยละ	จำนวน	ร้อยละ	จำนวน	ร้อยละ	จำนวน	ร้อยละ	จำนวน	ร้อยละ	จำนวน	ร้อยละ	จำนวน	ร้อยละ		
คณะพยาบาลศาสตร์	52	48	92.31	-	-	-	-	-	-	-	-	-	-	-	-	-	-	2	3.85
พยาบาลศาสตร์	52	48	92.31	-	-	-	-	-	-	-	-	-	-	-	-	-	-	2	3.85
รวมกลุ่มสาขาวิทยาศาสตร์สุขภาพ	231	225	97.40	1	0.43	-	-	-	-	-	-	-	-	-	-	-	-	2	0.87
คณะวิทยาศาสตร์	29	28	96.55	-	-	-	-	-	-	-	-	-	-	-	-	-	-	-	-
คณิตศาสตร์	14	14	100.00	-	-	-	-	-	-	-	-	-	-	-	-	-	-	-	-
เคมี	6	6	100.00	-	-	-	-	-	-	-	-	-	-	-	-	-	-	-	-
เคมีอุตสาหกรรม	12	11	91.67	-	-	-	-	-	-	-	-	-	-	-	-	-	-	1	8.33
จุลชีววิทยา	28	28	100.00	-	-	-	-	-	-	-	-	-	-	-	-	-	-	-	-
ชีววิทยา	13	11	84.62	2	15.38	-	-	-	-	-	-	-	-	-	-	-	-	-	-
เทคโนโลยีสารสนเทศ	4	4	100.00	-	-	-	-	-	-	-	-	-	-	-	-	-	-	-	-
ฟิสิกส์	-	-	#DIV/0!	-	#DIV/0!	-	-	-	-	-	-	-	-	-	-	-	-	-	#DIV/0!
เทคโนโลยีและการจัดการพลังงาน	21	20	95.24	-	-	-	-	-	-	-	-	-	-	-	-	-	-	-	-
วิทยาการคอมพิวเตอร์	7	7	100.00	-	-	-	-	-	-	-	-	-	-	-	-	-	-	-	-
วิทยาศาสตร์การประมงและทรัพยากรทางน้ำ	13	11	84.62	-	-	-	-	-	-	-	-	-	-	-	-	-	-	-	-
วิทยาศาสตร์สิ่งแวดล้อม	1	1	100.00	-	-	-	-	-	-	-	-	-	-	-	-	-	-	-	-
สถิติ	148	141	95.27	2	1.35	-	-	-	-	-	-	-	-	-	-	-	-	1	0.68
รวม	148	141	95.27	2	1.35	-	-	-	-	-	-	-	-	-	-	-	-	1	0.68
คณะเทคโนโลยีและการพัฒนาชุมชน	24	24	100.00	-	-	-	-	-	-	-	-	-	-	-	-	-	-	-	-
เกษตรศาสตร์	42	40	95.24	-	-	1	2.38	-	-	-	-	-	-	-	-	-	-	-	-
สัตวศาสตร์	41	41	100.00	-	-	-	-	-	-	-	-	-	-	-	-	-	-	-	-
เทคโนโลยีการเกษตรและการพัฒนาชุมชน	107	105	98.13	-	-	1	0.93	-	-	-	-	-	-	-	-	-	-	1	0.93
รวม	107	105	98.13	-	-	1	0.93	-	-	-	-	-	-	-	-	-	-	1	0.93
คณะวิศวกรรมศาสตร์	18	18	100.00	-	-	-	-	-	-	-	-	-	-	-	-	-	-	-	-
วิศวกรรมเมคคาทรอนิกส์	12	12	100.00	-	-	-	-	-	-	-	-	-	-	-	-	-	-	-	-
วิศวกรรมช่างและพอลิเมอร์	30	30	100.00	-	-	-	-	-	-	-	-	-	-	-	-	-	-	-	-
รวม	30	30	100.00	-	-	-	-	-	-	-	-	-	-	-	-	-	-	-	-

ตารางที่ 21 (ต่อ) แสดงจำนวนและร้อยละของนิสิตใหม่ จำนวนตามคณะ วิชาเอกและภูมิภาคของนิสิตา ประจำปีการศึกษา 2562

คณะ / วิชาเอก	ผู้ตอบแบบสำรวจ	ภูมิภาคของนิสิตา																		
		ใต้		กลาง		ตะวันออก		ตะวันตก		ตะวันออกเฉียงเหนือ		เหนือ		กรุงเทพฯ		ต่างประเทศ		ไม่ระบุ		
		จำนวน	ร้อยละ	จำนวน	ร้อยละ	จำนวน	ร้อยละ	จำนวน	ร้อยละ	จำนวน	ร้อยละ	จำนวน	ร้อยละ	จำนวน	ร้อยละ	จำนวน	ร้อยละ	จำนวน	ร้อยละ	
คณะอุตสาหกรรมเกษตรและชีวภาพ วิทยาศาสตร์และเทคโนโลยีอาหาร	28	27	96.43	-	-	-	-	-	-	-	-	1	3.57	-	-	-	-	-	-	
รวม	28	27	96.43	-	-	-	-	-	-	-	-	1	3.57	-	-	-	-	-	-	
รวมกลุ่มสาขาวิทยาศาสตร์และเทคโนโลยี	313	303	96.81	2	0.64	1	0.32	-	-	4	1.28	1	0.32	-	-	-	-	-	2	0.64
รวมเขตการศึกษาทั้งหมด	635	616	97.01	5	0.79	2	0.31	-	-	5	0.79	3	0.47	-	-	-	-	-	4	0.63
รวมระดับปริญญาตรี	3,398	3,231	95.09	51	1.50	7	0.21	1	0.03	25	0.74	9	0.26	-	-	-	-	-	74	2.18

ตารางที่ 24 แสดงจำนวนและร้อยละของนิสิตใหม่ จำแนกตามคณะ วิชาเอกและวุฒิการศึกษาระดับอุดมศึกษา ปีการศึกษา 2562

คณะ / วิชาเอก	ผู้ตอบแบบสำรวจ	วุฒิการศึกษาระดับอุดมศึกษา																		
		ประถมศึกษา		มัธยมศึกษา		อาชีวศึกษา		อนุปริญญา		ปริญญาตรี		ปริญญาโท		ไม่มีวุฒิ		อื่นๆ/ไม่ระบุ				
		จำนวน	ร้อยละ	จำนวน	ร้อยละ	จำนวน	ร้อยละ	จำนวน	ร้อยละ	จำนวน	ร้อยละ	จำนวน	ร้อยละ	จำนวน	ร้อยละ	จำนวน	ร้อยละ			
วิทยาลัยสงขลา																				
คณะมนุษยศาสตร์และสังคมศาสตร์																				
การจัดการทรัพยากรมนุษย์	78	-	42	53.85	16	20.51	2	2.56	4	5.13	11	14.10	-	-	-	-	-	3	3.85	
การบริหารและพัฒนาชุมชน	50	-	27	54.00	11	22.00	1	2.00	2	4.00	7	14.00	1	2.00	-	-	-	1	2.00	
รัฐประศาสนศาสตร์	43	-	26	60.47	4	9.30	5	11.63	4	9.30	3	6.98	-	-	-	-	-	1	2.33	
ประวัติศาสตร์	41	-	20	48.78	11	26.83	2	4.88	2	4.88	5	12.20	1	2.44	-	-	-	-	-	
การปกครองท้องถิ่น	-	-	-	#DIV/0!	-	#DIV/0!	-	#DIV/0!	-	#DIV/0!	-	#DIV/0!	-	#DIV/0!	-	#DIV/0!	-	#DIV/0!	-	#DIV/0!
ภาษาไทย	48	-	33	68.75	7	14.58	3	6.25	2	4.17	3	6.25	-	-	-	-	-	-	-	
ภาษาบาลี	26	-	17	65.38	3	11.54	2	7.69	2	7.69	-	-	-	-	-	-	-	2	7.69	
ภาษาจีน	68	-	30	44.12	13	19.12	6	8.82	4	5.88	9	13.24	2	2.94	-	-	-	4	5.88	
ภาษาอังกฤษ	126	-	56	44.44	21	16.67	13	10.32	9	7.14	23	18.25	1	0.79	-	-	-	3	2.38	
บรรณารักษศาสตร์และสารนิเทศศึกษา	53	-	35	66.04	9	16.98	1	1.89	3	5.66	3	5.66	1	1.89	-	-	-	1	1.89	
ภูมิศาสตร์	34	-	21	61.76	8	23.53	-	-	-	-	4	11.76	-	-	-	-	-	1	2.94	
นิเทศศาสตร์	51	-	22	43.14	11	21.57	3	5.88	4	7.84	6	11.76	1	1.96	-	-	-	4	7.84	
ภาษาญี่ปุ่น	36	-	12	33.33	6	16.67	3	8.33	2	5.56	9	25.00	1	2.78	-	-	-	3	8.33	
หลักสูตรของปริญญา (อังกฤษ - จีน)	30	-	16	53.33	4	13.33	-	-	-	-	4	13.33	4	13.33	-	-	-	2	6.67	
รวม	684	-	357	52.19	124	18.13	41	5.99	38	5.56	87	12.72	12	1.75	-	-	-	25	3.65	
คณะเศรษฐศาสตร์และบริหารธุรกิจ																				
เศรษฐศาสตร์	109	-	56	51.38	21	19.27	8	7.34	8	7.34	14	12.84	-	-	-	-	-	2	1.83	
การตลาด	71	-	37	52.11	11	15.49	7	9.86	6	8.45	7	9.86	-	-	-	-	-	3	4.23	
การบัญชี	110	-	67	60.91	23	20.91	3	2.73	5	4.55	9	8.18	1	0.91	-	-	-	2	1.82	
การประกอบการและการจัดการ	105	-	65	61.90	14	13.33	8	7.62	7	6.67	7	6.67	2	1.90	-	-	-	2	1.90	
การจัดการธุรกิจการศึกษานิวซีแลนด์	144	-	69	47.92	35	24.31	9	6.25	10	6.94	12	8.33	2	1.39	-	-	-	7	4.86	
รวม	539	-	294	54.55	104	19.29	35	6.49	36	6.68	49	9.09	5	0.93	-	-	-	16	2.97	
คณะศิลปกรรมศาสตร์																				
ดุริยางคศาสตร์ไทย	16	-	10	62.50	4	25.00	-	-	-	-	1	6.25	1	6.25	-	-	-	-	-	
ดุริยางคศาสตร์สากล	46	-	17	36.96	14	30.43	3	6.52	3	6.52	5	10.87	2	4.35	-	-	-	2	4.35	
ทัศนศิลป์	32	-	15	46.88	5	15.63	2	6.25	1	3.13	3	9.38	1	3.13	-	-	-	5	15.63	
ศิลปะการแสดง	37	-	21	56.76	12	32.43	1	2.70	-	-	1	2.70	-	-	-	-	-	2	5.41	
ศิลปะการออกแบบ	48	-	22	45.83	11	22.92	2	4.17	1	2.08	7	14.58	2	4.17	-	-	-	3	6.25	
รวม	179	-	85	47.49	46	25.70	8	4.47	5	2.79	17	9.50	6	3.35	-	-	-	12	6.70	

ตารางที่ 24 (ต่อ) แสดงจำนวนและร้อยละของนิสิตใหม่ จำแนกตามคณะ วิชาเอกและวุฒิการศึกษาสูงสุดของนิสิตใหม่ ประจำปีการศึกษา 2562

คณะ / วิชาเอก	ผู้ตอบแบบสำรวจ	วุฒิการศึกษามัธยมศึกษา																					
		ประถมศึกษา		มัธยมศึกษา		มัธยมศึกษาตอนต้น		มัธยมศึกษาตอนปลาย		อาชีวศึกษา		อนุปริญญา		ปตรี		ปโท		ปเอก		ไม่มีวุฒิ		อื่นๆ/ไม่ระบุ	
		จำนวน	ร้อยละ	จำนวน	ร้อยละ	จำนวน	ร้อยละ	จำนวน	ร้อยละ	จำนวน	ร้อยละ	จำนวน	ร้อยละ	จำนวน	ร้อยละ	จำนวน	ร้อยละ	จำนวน	ร้อยละ	จำนวน	ร้อยละ	จำนวน	ร้อยละ
คณะศึกษาศาสตร์	การวัดและประเมินทางการศึกษา (4 ปี)	58	-	39	67.24	8	13.79	4	6.90	3	5.17	3	5.17	1	1.72	-	-	-	-	-	-	-	-
	เทคโนโลยีและสื่อสารการศึกษา (4 ปี)	87	-	37	42.53	14	16.09	8	9.20	7	8.05	17	19.54	3	3.45	-	-	-	-	-	-	1	1.15
	การศึกษานานาชาติ (5 ปี)	62	-	31	50.00	14	22.58	4	6.45	6	9.68	4	6.45	3	4.84	-	-	-	-	-	-	-	-
	คณิตศาสตร์ (5 ปี)	60	-	27	45.00	11	18.33	2	3.33	5	8.33	10	16.67	4	6.67	-	-	-	-	-	-	1	1.67
	พลศึกษา (5 ปี)	64	-	30	46.88	17	26.56	3	4.69	2	3.13	7	10.94	3	4.69	-	-	-	-	-	-	2	3.13
	ภาษาไทย (5 ปี)	62	-	30	48.39	12	19.35	2	3.23	8	12.90	9	14.52	-	-	-	-	-	-	-	-	1	1.61
	ภาษาอังกฤษ (5 ปี)	60	-	13	21.67	8	13.33	2	3.33	5	8.33	24	40.00	7	11.67	-	-	-	-	-	-	1	1.67
	วิทยาศาสตร์ - เคมี (5 ปี)	43	-	15	34.88	9	20.93	3	6.98	2	4.65	12	27.91	1	2.33	-	-	-	-	-	-	1	2.33
	วิทยาศาสตร์ - ชีววิทยา (5 ปี)	50	-	23	46.00	8	16.00	3	6.00	3	6.00	11	22.00	2	4.00	-	-	-	-	-	-	-	-
	วิทยาศาสตร์ - ฟิสิกส์ (5 ปี)	46	-	25	54.35	9	19.57	-	-	4	8.70	6	13.04	1	2.17	-	-	-	-	-	-	1	2.17
ศิลปศึกษา (5 ปี)	สังคมศึกษา (5 ปี)	53	-	24	45.28	11	20.75	7	13.21	7	13.21	-	-	-	-	-	-	-	-	-	-	4	7.55
	ศิลปศึกษา (5 ปี)	31	-	19	61.29	8	25.81	2	6.45	-	-	3	9.68	-	-	-	-	-	-	-	-	(1)	(3.23)
	รวม	676	-	313	46.30	129	19.08	40	5.92	52	7.69	106	15.68	25	3.70	-	-	-	-	-	-	11	1.63
คณะนิติศาสตร์	นิติศาสตร์	470	-	210	44.68	104	22.13	32	6.81	29	6.17	54	11.49	17	3.62	-	-	-	-	-	-	24	5.11
	รวม	470	-	210	44.68	104	22.13	32	6.81	29	6.17	54	11.49	17	3.62	-	-	-	-	-	-	24	5.11
วิทยาลัยการจัดการเพื่อการพัฒนา	การบริหารงานด้านวางแผนและกระบวนการจัดการ	215	-	113	52.56	48	22.33	25	11.63	6	2.79	16	7.44	1	0.47	-	-	-	-	-	-	6	2.79
	รวม	215	-	113	52.56	48	22.33	25	11.63	6	2.79	16	7.44	1	0.47	-	-	-	-	-	-	6	2.79
	รวมกลุ่มตามมาตรฐานและสังคมศาสตร์	2,763	-	1,372	49.66	555	20.09	181	6.55	166	6.01	329	11.91	66	2.39	-	-	-	-	-	-	94	3.40
วิทยาลัยแพทยศาสตร์	วิทยาลัยแพทยศาสตร์	2,763	-	1,372	49.66	555	20.09	181	6.55	166	6.01	329	11.91	66	2.39	-	-	-	-	-	-	94	3.40
	รวม	2,763	-	1,372	49.66	555	20.09	181	6.55	166	6.01	329	11.91	66	2.39	-	-	-	-	-	-	94	3.40
คณะวิทยาศาสตร์และเทคโนโลยี	วิทยาศาสตร์	91	-	44	48.35	25	27.47	2	2.20	3	3.30	12	13.19	4	4.40	-	-	-	-	-	-	1	1.10
	รวมกลุ่มตามมาตรฐานและสังคมศาสตร์	91	-	44	48.35	25	27.47	2	2.20	3	3.30	12	13.19	4	4.40	-	-	-	-	-	-	1	1.10
	รวม	91	-	44	48.35	25	27.47	2	2.20	3	3.30	12	13.19	4	4.40	-	-	-	-	-	-	1	1.10
	รวม	91	-	44	48.35	25	27.47	2	2.20	3	3.30	12	13.19	4	4.40	-	-	-	-	-	-	1	1.10
คณะวิทยาศาสตร์และเทคโนโลยี	การแพทย์แผนไทย	36	-	23	63.89	2	5.56	2	5.56	4	11.11	1	2.78	4	11.11	-	-	-	-	-	-	-	-
	สาธารณสุขศาสตร์	58	-	38	65.52	9	15.52	4	6.90	1	1.72	3	5.17	3	5.17	-	-	-	-	-	-	-	-
	อาชีพอนามัยและความปลอดภัย	52	-	35	67.31	15	28.85	1	1.92	1	1.92	-	-	-	-	-	-	-	-	-	-	-	-
	รวม	33	-	24	72.73	5	15.15	-	-	1	3.03	-	-	3	9.09	-	-	-	-	-	-	-	-
รวม	179	-	120	67.04	31	17.32	7	3.91	7	3.91	4	2.23	10	5.59	-	-	-	-	-	-	-	-	

ตารางที่ 24 (ต่อ) แสดงจำนวนและร้อยละของนิสิตใหม่ จำแนกตามคณะ วิชาเอกและวุฒิการศึกษามหาบัณฑิตใหม่ ประจำปีการศึกษา 2562

คณะ / วิชาเอก	ผู้ตอบแบบสำรวจ	วุฒิการศึกษามหาบัณฑิต																			
		ประถมศึกษา		มัธยมศึกษา		มัธยมศึกษาตอนปลาย		อาชีวศึกษา		อนุปริญญา		ปตรี		ปโท		ปเอก		ไม่มีวุฒิ		อื่นๆ/ไม่ระบุ	
		จำนวน	ร้อยละ	จำนวน	ร้อยละ	จำนวน	ร้อยละ	จำนวน	ร้อยละ	จำนวน	ร้อยละ	จำนวน	ร้อยละ	จำนวน	ร้อยละ	จำนวน	ร้อยละ	จำนวน	ร้อยละ	จำนวน	ร้อยละ
คณะพยาบาลศาสตร์	52	-	-	36	69.23	10	19.23	1	1.92	1	1.92	1	1.92	1	1.92	1	1.92	-	-	2	3.85
พยาบาลศาสตร์	52	-	36	69.23	10	19.23	1	1.92	1	1.92	1	1.92	1	1.92	1	1.92	-	-	2	3.85	
รวม	231	-	156	67.53	41	17.75	8	3.46	8	3.46	5	2.16	11	4.76	-	-	-	-	2	0.87	
คณะวิทยาศาสตร์	29	-	18	62.07	5	17.24	-	-	-	-	1	3.45	1	3.45	2	6.90	-	-	2	6.90	
คณิตศาสตร์	14	-	8	57.14	2	14.29	-	-	-	-	1	7.14	2	14.29	1	7.14	-	-	-	-	
เคมี	6	-	5	83.33	1	16.67	-	-	-	-	-	-	-	-	-	-	-	-	-	-	
เคมีอุตสาหกรรม	12	-	7	58.33	1	8.33	-	-	-	-	1	8.33	2	16.67	1	8.33	-	-	-	-	
ชีววิทยา	28	-	15	53.57	7	25.00	-	-	-	-	2	7.14	2	7.14	2	7.14	-	-	-	-	
เทคโนโลยีสารสนเทศ	13	-	5	38.46	3	23.08	1	7.69	2	15.38	2	15.38	-	-	-	-	-	-	-	-	
ฟิสิกส์	4	-	3	75.00	-	-	-	-	-	-	1	25.00	-	-	-	-	-	-	-	-	
เทคโนโลยีและการจัดการพลังงาน	-	-	-	-	-	-	-	-	-	-	-	-	-	-	-	-	-	-	-	-	
วิทยาการคอมพิวเตอร์	21	-	12	57.14	3	14.29	-	-	-	-	3	14.29	2	9.52	-	-	-	-	1	4.76	
วิทยาศาสตร์การประมงและทรัพยากรทางน้ำ	7	-	3	42.86	2	28.57	1	14.29	1	14.29	-	-	-	-	-	-	-	-	-	-	
วิทยาศาสตร์สิ่งแวดล้อม	13	-	5	38.46	5	38.46	1	7.69	-	-	-	-	-	-	2	15.38	-	-	-	-	
สถิติ	1	-	1	100.00	-	-	-	-	-	-	-	-	-	-	-	-	-	-	-	-	
รวม	148	-	82	55.41	29	19.59	3	2.03	11	7.43	12	8.11	8	5.41	-	-	-	-	3	2.03	
คณะเทคโนโลยีและการพัฒนาชุมชน	24	-	13	54.17	7	29.17	1	4.17	-	-	1	4.17	1	4.17	1	4.17	-	-	-	-	
เกษตรศาสตร์	42	-	29	69.05	4	9.52	1	2.38	2	4.76	1	2.38	4	9.52	-	-	-	-	1	2.38	
เทคโนโลยีการเกษตรและการพัฒนาชุมชน	41	-	24	58.54	10	24.39	-	-	1	2.44	2	4.88	4	9.76	-	-	-	-	-	-	
รวม	107	-	66	61.68	21	19.63	2	1.87	3	2.80	4	3.74	9	8.41	1	0.93	-	-	1	0.93	
คณะศิลปกรรมศาสตร์	18	-	10	55.56	2	11.11	2	11.11	-	-	2	11.11	2	11.11	-	-	-	-	-	-	
วิศวกรรมคอมพิวเตอร์	12	-	7	58.33	4	33.33	-	-	-	-	-	-	-	-	1	8.33	-	-	-	-	
รวม	30	-	17	56.67	6	20.00	2	6.67	-	-	2	6.67	3	10.00	-	-	-	-	-	-	

ตารางที่ 24 (ต่อ) แสดงจำนวนและร้อยละของนิสิตใหม่ จำนวนตามคณะ วิชาเอกและวุฒิการศึกษามัคคุเทศก์บัณฑิตใหม่ ประจำปีการศึกษา 2562

คณะ/วิชาเอก	ผู้สอบ แบบ สำรวจ	วุฒิการศึกษามัคคุเทศก์บัณฑิตใหม่																			
		ประถมศึกษ		มัธยมต้น		มัธยมปลาย		อาชีวศึกษา		อนุปริญญา		ป.ตรี		ป.โท		ป.เอก		ไม่มีวุฒิ		อื่นๆ/ไม่ระบุ	
		จำนวน	ร้อยละ	จำนวน	ร้อยละ	จำนวน	ร้อยละ	จำนวน	ร้อยละ	จำนวน	ร้อยละ	จำนวน	ร้อยละ	จำนวน	ร้อยละ	จำนวน	ร้อยละ	จำนวน	ร้อยละ	จำนวน	ร้อยละ
คณะอุตสาหกรรมเกษตรและชีวภาพ	28	-	19	67.86	4	14.29	-	-	-	-	-	-	-	-	-	-	-	-	-	-	-
วิทยาศาสตร์และเทคโนโลยีอาหาร	28	-	19	67.86	4	14.29	-	-	-	-	-	-	-	-	-	-	-	-	-	-	-
รวม	313	-	184	58.79	60	19.17	7	2.24	14	4.47	21	6.71	22	7.03	1	0.32	-	-	-	4	1.28
รวมคณะวิทยาศาสตร์และเทคโนโลยี	635	-	384	60.47	126	19.84	17	2.68	25	3.94	38	5.98	37	5.83	1	0.16	-	-	-	7	1.10
รวมคณะการศึกษาทั้งสูง	3,398	-	1,756	51.68	681	20.04	198	5.83	191	5.62	367	10.80	103	3.03	1	0.03	-	-	-	101	2.97

ตารางที่ 25 แสดงจำนวนและร้อยละของนิสิตใหม่ จำแนกตามคณะ วิชาเอกและอาชีพหลักของบิดา ประจำปีการศึกษา 2562

คณะ / วิชาเอก	ผู้ตอบแบบสำรวจ	อาชีพหลักของบิดา																
		รับราชการ / พนักงาน / ลูกจ้างราชการ		พนักงานรัฐวิสาหกิจ		พนักงาน/ลูกจ้างเอกชน		เกษตรกร/ประมง		ค้าขายธุรกิจส่วนตัว/อาชีพอิสระรับจ้าง		ไม่ประกอบอาชีพ		อื่นๆ / ไม่ระบุ				
		จำนวน	ร้อยละ	จำนวน	ร้อยละ	จำนวน	ร้อยละ	จำนวน	ร้อยละ	จำนวน	ร้อยละ	จำนวน	ร้อยละ	จำนวน	ร้อยละ			
วิทยาลัยสงขลานครินทร์																		
คณะมนุษยศาสตร์และสังคมศาสตร์	78	16	20.51	1	1.28	8	10.26	15	19.23	17	21.79	3	3.85	18	23.08			
การจัดการทรัพยากรมนุษย์																		
การบริหารและพัฒนามนุษชน	50	10	20.00	1	2.00	6	12.00	10	20.00	10	20.00	1	2.00	12	24.00			
รัฐประศาสนศาสตร์	43	3	6.98	2	4.65	2	4.65	9	20.93	9	20.93	1	2.33	17	39.53			
ประวัติศาสตร์	41	4	9.76	-	-	4	9.76	11	26.83	10	24.39	-	-	12	29.27			
การปกครองท้องถิ่น	-	-	#DIV/0!	-	#DIV/0!	-	#DIV/0!	-	#DIV/0!	-	#DIV/0!	-	#DIV/0!	-	#DIV/0!			
ภาษาไทย	48	2	4.17	-	-	2	4.17	15	31.25	16	33.33	-	-	13	27.08			
ภาษามลายู	26	-	-	1	3.85	-	-	8	30.77	8	30.77	1	3.85	8	30.77			
ภาษาจีน	68	6	8.82	2	2.94	4	5.88	13	19.12	19	27.94	2	2.94	22	32.35			
ภาษาอังกฤษ	126	18	14.29	3	2.38	6	4.76	26	20.63	42	33.33	3	2.38	28	22.22			
บรรณารักษศาสตร์และสารนิเทศศึกษา	53	5	9.43	-	-	2	3.77	6	11.32	21	39.62	1	1.89	18	33.96			
ภูมิศาสตร์	34	5	14.71	1	2.94	-	-	16	47.06	8	23.53	1	2.94	3	8.82			
นิเทศศาสตร์	51	6	11.76	-	-	1	1.96	9	17.65	18	35.29	4	7.84	13	25.49			
ภาษาญี่ปุ่น	36	4	11.11	1	2.78	1	2.78	3	8.33	9	25.00	2	5.56	16	44.44			
หลักสูตรสองปริญญา (อังกฤษ - จีน)	30	5	16.67	-	-	1	3.33	4	13.33	12	40.00	-	-	8	26.67			
รวม	684	84	12.28	12	1.75	37	5.41	145	21.20	199	29.09	19	2.78	188	27.49			
คณะเศรษฐศาสตร์และบริหารธุรกิจ																		
เศรษฐศาสตร์	109	9	8.26	-	-	7	6.42	40	36.70	35	32.11	2	1.83	16	14.68			
การตลาด	71	8	11.27	1	1.41	4	5.63	15	21.13	28	39.44	1	1.41	14	19.72			
การบัญชี	110	14	12.73	5	4.55	6	5.45	41	37.27	21	19.09	-	-	23	20.91			
การประกอบการและการจัดการ	105	11	10.48	2	1.90	7	6.67	16	15.24	42	40.00	1	0.95	26	24.76			
การจัดการธุรกิจการค้าสมัยใหม่	144	16	11.11	6	4.17	10	6.94	25	17.36	56	38.89	7	4.86	24	16.67			
รวม	539	58	10.76	14	2.60	34	6.31	137	25.42	182	33.77	11	2.04	103	19.11			

ตารางที่ 25 (ต่อ) แสดงจำนวนและร้อยละของนิสิตใหม่ จำแนกตามคณะ วิชาเอกและอาชีพหลักของบิดา ประจำปีการศึกษา 2562

คณะ / วิชาเอก	ผู้ตอบแบบสำรวจ	อาชีพหลักของบิดา																
		รับราชการ / พนักงาน / ลูกจ้างราชการ		พนักงานรัฐวิสาหกิจ		พนักงาน/ลูกจ้างเอกชน		เกษตรกร/ประมง		ค้าขาย/ธุรกิจส่วนตัว/อาชีพอิสระ/รับจ้าง		ไม่ประกอบอาชีพ		อื่นๆ/ไม่ระบุ				
		จำนวน	ร้อยละ	จำนวน	ร้อยละ	จำนวน	ร้อยละ	จำนวน	ร้อยละ	จำนวน	ร้อยละ	จำนวน	ร้อยละ	จำนวน	ร้อยละ			
คณะศิลปกรรมศาสตร์																		
ดุริยางคศาสตร์ไทย	16	2	12.50	-	-	2	12.50	2	12.50	3	18.75	-	-	7	43.75			
ดุริยางคศาสตร์สากล	46	5	10.87	-	-	2	4.35	8	17.39	14	30.43	1	2.17	16	34.78			
ทัศนศิลป์	32	2	6.25	-	-	2	6.25	7	21.88	11	34.38	5	15.63	5	15.63			
ศิลปะการแสดง	37	3	8.11	1	2.70	3	8.11	6	16.22	10	27.03	2	5.41	12	32.43			
ศิลปะการออกแบบ	48	3	6.25	-	-	7	14.58	13	27.08	16	33.33	2	4.17	7	14.58			
รวม	179	15	8.38	1	0.56	16	8.94	36	20.11	54	30.17	10	5.59	47	26.26			
คณะศึกษาศาสตร์																		
การวัดและประเมินทางการศึกษา (4ปี)	58	9	15.52	-	-	3	5.17	13	22.41	20	34.48	-	-	13	22.41			
เทคโนโลยีและสื่อสารการศึกษา (4ปี)	87	17	19.54	1	1.15	8	9.20	21	24.14	31	35.63	1	1.15	8	9.20			
การศึกษาปฐมวัย (5ปี)	62	12	19.35	1	1.61	2	3.23	18	29.03	21	33.87	-	-	8	12.90			
คณิตศาสตร์ (5ปี)	60	14	23.33	-	-	3	5.00	25	41.67	10	16.67	1	1.67	7	11.67			
พลศึกษา (5ปี)	64	11	17.19	-	-	3	4.69	18	28.13	16	25.00	2	3.13	14	21.88			
ภาษาไทย (5ปี)	62	13	20.97	2	3.23	-	-	11	17.74	21	33.87	1	1.61	14	22.58			
ภาษาอังกฤษ (5ปี)	60	23	38.33	2	3.33	5	8.33	7	11.67	15	25.00	-	-	8	13.33			
วิทยาศาสตร์ - เคมี (5ปี)	43	11	25.58	1	2.33	5	11.63	7	16.28	12	27.91	-	-	7	16.28			
วิทยาศาสตร์ - ชีววิทยา (5ปี)	50	8	16.00	1	2.00	3	6.00	20	40.00	10	20.00	-	-	8	16.00			
วิทยาศาสตร์ - ฟิสิกส์ (5ปี)	46	7	15.22	1	2.17	-	-	14	30.43	12	26.09	1	2.17	11	23.91			
สังคมศึกษา (5ปี)	53	10	18.87	1	1.89	1	1.89	17	32.08	15	28.30	-	-	9	16.98			
ศิลปศึกษา (5ปี)	31	-	-	-	-	1	3.23	11	35.48	6	19.35	2	6.45	11	35.48			
รวม	676	135	19.97	10	1.48	34	5.03	182	26.92	189	27.96	8	1.18	118	17.46			

ตารางที่ 25 (ต่อ) แสดงจำนวนและร้อยละของนิสิตใหม่ จำแนกตามคณะ วิทยาลัยและอาชีพหลักของบิดา ประจำปีการศึกษา 2562

คณะ / วิทยาลัย	ผู้ตอบแบบสำรวจ	อาชีพหลักของบิดา																
		รับราชการ / พนักงาน/ องค์กรราชการ		พนักงานรัฐวิสาหกิจ		พนักงาน/ลูกจ้างเอกชน		เกษตรกร/ประมง		ค้าขาย/ธุรกิจส่วนตัว/ อื่นๆ/รับจ้าง		ไม่ประกอบอาชีพ		อื่นๆ/ไม่ระบุ				
		จำนวน	ร้อยละ	จำนวน	ร้อยละ	จำนวน	ร้อยละ	จำนวน	ร้อยละ	จำนวน	ร้อยละ	จำนวน	ร้อยละ	จำนวน	ร้อยละ			
คณะนิติศาสตร์																		
นิติศาสตร์	470	99	21.06	8	1.70	24	5.11	125	26.60	119	25.32	16	3.40	79	16.81			
รวม	470	99	21.06	8	1.70	24	5.11	125	26.60	119	25.32	16	3.40	79	16.81			
วิทยาลัยการจัดการเพื่อการพัฒนา																		
การบริหารงานตำรวจและกระบวนการยุติธรรม	215	43	20.00	2	0.93	3	1.40	59	27.44	63	29.30	5	2.33	40	18.60			
รวม	215	43	20.00	2	0.93	3	1.40	59	27.44	63	29.30	5	2.33	40	18.60			
รวมกลุ่มสาขามนุษยศาสตร์และสังคมศาสตร์	2,763	434	15.71	47	1.70	148	5.36	684	24.76	806	29.17	69	2.50	575	20.81			
รวมเขตการศึกษาสงขลา	2,763	434	15.71	47	1.70	148	5.36	684	24.76	806	29.17	69	2.50	575	20.81			
วิทยาลัยทักษิณ																		
คณะนิติศาสตร์																		
นิติศาสตร์	91	17	18.68	1	1.10	4	4.40	27	29.67	22	24.18	-	-	20	21.98			
รวมกลุ่มสาขามนุษยศาสตร์และสังคมศาสตร์	91	17	18.68	1	1.10	4	4.40	27	29.67	22	24.18	-	-	20	21.98			
คณะวิทยาการสุขภาพและการกีฬา																		
การแพทย์แผนไทย	36	2	5.56	-	-	-	-	8	22.22	14	38.89	-	-	12	33.33			
สาธารณสุขศาสตร์	58	3	5.17	-	-	1	1.72	18	31.03	13	22.41	-	-	23	39.66			
อาชีพอนามัยและความปลอดภัย	52	1	1.92	-	-	5	9.62	20	38.46	17	32.69	-	-	9	17.31			
วิทยาศาสตร์การกีฬา	33	4	12.12	-	-	1	3.03	13	39.39	7	21.21	-	-	8	24.24			
รวม	179	10	5.59	-	-	7	3.91	59	32.96	51	28.49	-	-	52	29.05			
คณะพยาบาลศาสตร์																		
พยาบาลศาสตร์	52	4	7.69	1	1.92	2	3.85	16	30.77	14	26.92	-	-	15	28.85			
รวม	52	4	7.69	1	1.92	2	3.85	16	30.77	14	26.92	-	-	15	28.85			
รวมกลุ่มสาขาวิทยาศาสตร์สุขภาพ	231	14	6.06	1	0.43	9	3.90	75	32.47	65	28.14	-	-	67	29.00			

ตารางที่ 25 (ต่อ) แสดงจำนวนและร้อยละของนิสิตใหม่ จำแนกตามคณะ วิชาเอกและอาชีพหลักของบิดา ประจำปีการศึกษา 2562

คณะ / วิชาเอก	ผู้ตอบแบบสำรวจ	อาชีพหลักของบิดา													
		รับราชการ / พนักงาน / ลูกจ้างราชการ		พนักงานรัฐวิสาหกิจ		พนักงาน/ลูกจ้างเอกชน		เกษตร/ประมง		ค้าขาย/ธุรกิจส่วนตัว/อาชีพอิสระ/รับจ้าง		ไม่ประกอบอาชีพ		อื่น ๆ /ไม่ระบุ	
		จำนวน	ร้อยละ	จำนวน	ร้อยละ	จำนวน	ร้อยละ	จำนวน	ร้อยละ	จำนวน	ร้อยละ	จำนวน	ร้อยละ	จำนวน	ร้อยละ
คณะวิทยาศาสตร์	29	3	10.34	-	-	1	3.45	4	13.79	12	41.38	-	-	9	31.03
เคมี	14	4	28.57	-	-	1	7.14	3	21.43	4	28.57	-	-	2	14.29
เคมีอุตสาหกรรม	6	-	-	-	-	-	-	4	66.67	1	16.67	-	-	1	16.67
จุลชีววิทยา	12	1	8.33	-	-	-	-	7	58.33	2	16.67	-	-	2	16.67
ชีววิทยา	28	3	10.71	-	-	-	-	11	39.29	8	28.57	-	-	6	21.43
เทคโนโลยีสารสนเทศ	13	1	7.69	-	-	3	23.08	4	30.77	5	38.46	-	-	-	-
ฟิสิกส์	4	-	-	-	-	-	-	2	50.00	2	50.00	-	-	-	-
เทคโนโลยีและการจัดการพลังงาน	-	-	#DIV/0!	-	#DIV/0!	-	#DIV/0!	-	#DIV/0!	-	#DIV/0!	-	#DIV/0!	-	#DIV/0!
วิทยาการคอมพิวเตอร์	21	4	19.05	-	-	1	4.76	5	23.81	5	23.81	1	4.76	5	23.81
วิทยาศาสตร์การประมงและทรัพยากรทางน้ำ	7	1	14.29	-	-	-	-	2	28.57	1	14.29	-	-	3	42.86
วิทยาศาสตร์สิ่งแวดล้อม	13	2	15.38	-	-	-	-	2	15.38	5	38.46	-	-	4	30.77
สถิติ	1	-	-	-	-	-	-	1	100.00	-	-	-	-	-	-
รวม	148	19	12.84	-	-	6	4.05	45	30.41	45	30.41	1	0.68	32	21.62
คณะเทคโนโลยีและการพัฒนาชุมชน															
เกษตรศาสตร์	24	1	4.17	-	-	-	-	14	58.33	6	25.00	-	-	3	12.50
สัตวศาสตร์	42	4	9.52	-	-	-	-	19	45.24	9	21.43	1	2.38	9	21.43
เทคโนโลยีการเกษตรและการพัฒนาชุมชน	41	3	7.32	3	7.32	-	-	17	41.46	9	21.95	-	-	9	21.95
รวม	107	8	7.48	3	2.80	-	-	50	46.73	24	22.43	1	0.93	21	19.63
คณะวิศวกรรมศาสตร์															
วิศวกรรมคณาพอรอนิกส์	18	4	22.22	-	-	1	5.56	7	38.89	4	22.22	-	-	2	11.11
วิศวกรรมช่างและพอลิเมอร์	12	2	16.67	-	-	-	-	5	41.67	2	16.67	-	-	3	25.00
รวม	30	6	20.00	-	-	1	3.33	12	40.00	6	20.00	-	-	5	16.67

ตารางที่ 25 (ต่อ) แสดงจำนวนและร้อยละของนิสิตใหม่ จำแนกตามคณะ วิชาเอกและอาชีพหลักของบิดา ประจำปีการศึกษา 2562

คณะ / วิชาเอก	ผู้ตอบแบบสำรวจ	อาชีพหลักของบิดา													
		รับราชการ / พนักงาน / ลูกจ้างราชการ		พนักงานรัฐวิสาหกิจ		พนักงาน/ลูกจ้างเอกชน		เกษตรกร/ประมง		ค้าขาย/ธุรกิจส่วนตัว/อาชีพอิสระ/รับจ้าง		ไม่ประกอบอาชีพ		อื่นๆ/ไม่ระบุ	
		จำนวน	ร้อยละ	จำนวน	ร้อยละ	จำนวน	ร้อยละ	จำนวน	ร้อยละ	จำนวน	ร้อยละ	จำนวน	ร้อยละ	จำนวน	ร้อยละ
คณะอุตสาหกรรมเกษตรและชีวภาพ	28	1	3.57	1	3.57	3	10.71	4	14.29	8	28.57	-	-	11	39.29
วิทยาศาสตร์และเทคโนโลยีอาหาร	28	1	3.57	1	3.57	3	10.71	4	14.29	8	28.57	-	-	11	39.29
รวมกลุ่มสาขาวิทยาศาสตร์และเทคโนโลยี	313	34	10.86	4	1.28	10	3.19	111	35.46	83	26.52	2	0.64	69	22.04
รวมเขตการศึกษาพัทลุง	635	65	10.24	6	0.94	23	3.62	213	33.54	170	26.77	2	0.31	156	24.57
รวมระดับปริญญาตรี	3,398	499	14.69	53	1.56	171	5.03	897	26.40	976	28.72	71	2.09	731	21.51

ตารางที่ 26 แสดงจำนวนและร้อยละของนิสิตใหม่ จำนวนตามคณะ วิชาเอกและรายได้ออกแบบต่อปี ประจำปีการศึกษา 2562

คณะ/วิชาเอก	ผู้ตอบแบบสำรวจ	รายได้ออกแบบต่อปี																		
		<80,000 บาท		80,001-100,000		100,001-120,000		120,001-130,000		130,001-140,000		140,001-150,000		150,001-300,000		มากกว่า 300,000		อื่นๆ/ไม่ระบุ		
		จำนวน	ร้อยละ	จำนวน	ร้อยละ	จำนวน	ร้อยละ	จำนวน	ร้อยละ	จำนวน	ร้อยละ	จำนวน	ร้อยละ	จำนวน	ร้อยละ	จำนวน	ร้อยละ	จำนวน	ร้อยละ	
วิทยาลัยสงขลานครินทร์และสังฆมณฑล																				
การจัดการทรัพยากรมนุษย์	78	23	29.49	9	11.54	13	16.67	4	5.13	1	1.28	1	1.28	7	8.97	5	6.41	15	19.23	
การบริหารและพัฒนาชุมชน	50	15	30.00	15	30.00	-	-	2	4.00	1	2.00	1	2.00	5	10.00	2	4.00	9	18.00	
รัฐประศาสนศาสตร์	43	9	20.93	11	25.58	5	11.63	2	4.65	1	2.33	-	-	2	4.65	1	2.33	12	27.91	
ประวัติศาสตร์	41	16	39.02	8	19.51	3	7.32	2	4.88	-	-	-	-	4	9.76	1	2.44	7	17.07	
การปกครองท้องถิ่น	-	-	-	-	-	-	-	-	-	-	-	-	-	-	-	-	-	-	-	
ภาษาไทย	48	15	31.25	11	22.92	4	8.33	3	6.25	-	-	-	-	3	6.25	2	4.17	10	20.83	
ภาษาบาลี	26	12	46.15	3	11.54	-	-	1	3.85	-	-	-	-	2	7.69	-	-	8	30.77	
ภาษาจีน	68	15	22.06	12	17.65	5	7.35	1	1.47	2	2.94	2	2.94	11	16.18	1	1.47	19	27.94	
ภาษาอังกฤษ	126	27	21.43	21	16.67	12	9.52	5	3.97	1	0.79	1	0.79	14	11.11	15	11.90	30	23.81	
บรรณารักษศาสตร์และสารนิเทศศึกษา	53	14	26.42	8	15.09	3	5.66	3	5.66	1	1.89	-	-	7	13.21	4	7.55	13	24.53	
นิติศาสตร์	34	16	47.06	6	17.65	2	5.88	3	8.82	1	2.94	-	-	11	32.35	1	2.94	(6)	(17.65)	
นิติศาสตร์	51	15	29.41	8	15.69	5	9.80	3	5.88	-	-	-	-	3	5.88	1	1.96	15	29.41	
ภาษาญี่ปุ่น	36	8	22.22	2	5.56	-	-	-	-	-	-	-	-	1	2.78	8	22.22	15	41.67	
หลักสูตรสอนปริญญา (อังกฤษ - จีน)	30	6	20.00	5	16.67	3	10.00	1	3.33	1	3.33	1	3.33	2	6.67	5	16.67	6	20.00	
รวม	684	191	27.92	119	17.40	55	8.04	30	4.39	10	1.46	8	1.17	72	10.53	46	6.73	153	22.37	
คณะเศรษฐศาสตร์และบริหารธุรกิจ																				
เศรษฐศาสตร์	109	32	29.36	24	22.02	17	15.60	2	1.83	2	1.83	2	1.83	11	10.09	7	6.42	12	11.01	
การตลาด	71	23	32.39	13	18.31	6	8.45	4	5.63	-	-	-	-	9	12.68	3	4.23	13	18.31	
การบัญชี	110	44	40.00	24	21.82	8	7.27	1	0.91	1	0.91	1	0.91	12	10.91	8	7.27	11	10.00	
การประกอบการและการจัดการ	105	21	20.00	30	28.57	9	8.57	3	2.86	1	0.95	1	0.95	18	17.14	2	1.90	20	19.05	
การจัดการธุรกิจการสำนัใหม่	144	27	18.75	28	19.44	16	11.11	4	2.78	3	2.08	4	2.78	19	13.19	14	9.72	29	20.14	
รวม	539	147	27.27	119	22.08	56	10.39	14	2.60	7	1.30	8	1.48	69	12.80	34	6.31	85	15.77	
คณะศิลปกรรมศาสตร์																				
ดุริยางคศาสตร์ไทย	16	6	37.50	4	25.00	2	12.50	-	-	-	-	-	-	1	6.25	-	-	3	18.75	
ดุริยางคศาสตร์สากล	46	8	17.39	8	17.39	4	8.70	2	4.35	1	2.17	-	-	1	2.17	6	13.04	16	34.78	
ทัศนศิลป์	32	10	31.25	3	9.38	7	21.88	-	-	-	-	-	-	-	-	2	6.25	10	31.25	
ศิลปะการแสดง	37	10	27.03	8	21.62	3	8.11	1	2.70	2	5.41	1	2.70	3	8.11	1	2.70	8	21.62	
ศิลปะการออกแบบ	48	16	33.33	5	10.42	7	14.58	-	-	1	2.08	2	4.17	3	6.25	1	2.08	13	27.08	
รวม	179	50	27.93	28	15.64	23	12.85	3	1.68	4	2.23	3	1.68	8	4.47	10	5.59	50	27.93	

ตารางที่ 26 (ต่อ) แสดงจำนวนและร้อยละของนิสิตใหม่ จำแนกตามคณะ วิชาเอกและรายได้ของบิดาเป็นอันดับสองปี ประจำปีการศึกษา 2562

คณะ/ วิชาเอก	ผู้สอน แบบ สำรวจ	รายได้ของบิดาต่อปี																	
		< 80,000 บาท		80,001-100,000	100,001-120,000	120,001-130,000	130,001-140,000	140,001-150,000	150,001-300,000	มากกว่า 300,000	อื่น ๆ/ไม่ระบุ								
		จำนวน	ร้อยละ	จำนวน	ร้อยละ	จำนวน	ร้อยละ	จำนวน	ร้อยละ	จำนวน	ร้อยละ	จำนวน	ร้อยละ						
คณะศึกษาศาสตร์	การวัดและประเมินทางการศึกษา (4 ปี) เทคโนโลยีและสื่อสารการศึกษา (4 ปี) การศึกษานานาชาติ (5 ปี) คณิตศาสตร์ (5 ปี) พลศึกษา (5 ปี) ภาษาไทย (5 ปี) ภาษาอังกฤษ (5 ปี) วิทยาศาสตร์ - เคมี (5 ปี) วิทยาศาสตร์ - ชีววิทยา (5 ปี) วิทยาศาสตร์ - ฟิสิกส์ (5 ปี) สังคมศึกษา (5 ปี) ศิลปศึกษา (5 ปี)	58	25.86	9	15.52	7	12.07	5	8.62	1	1.72	2	3.45	8	13.79	2	3.45	9	15.52
		87	43.68	14	16.09	9	10.34	4	4.60	1	1.15	1	1.15	7	8.05	6	6.90	7	8.05
		62	22.58	11	17.74	7	11.29	3	4.84	2	3.23	2	3.23	12	19.35	3	4.84	8	12.90
		60	25.00	11	18.33	7	11.67	2	3.33	1	1.67	2	3.33	8	13.33	8	13.33	6	10.00
		64	35.94	8	12.50	7	10.94	1	1.56	1	1.56	1	1.56	6	9.38	7	10.94	10	15.63
		62	37.10	9	14.52	5	8.06	2	3.23	1	1.61	1	1.61	4	6.45	7	11.29	10	16.13
		60	16.67	9	15.00	5	8.33	-	-	-	-	-	-	15	25.00	16	26.67	5	8.33
		43	16.28	8	18.60	7	16.28	4	9.30	-	-	-	-	6	13.95	5	11.63	6	13.95
		50	10.00	16	32.00	6	12.00	2	4.00	1	2.00	1	2.00	1	2.00	8	16.00	5	10.00
		46	17.39	9	19.57	6	13.04	2	4.35	1	2.17	1	2.17	3	6.52	7	15.22	9	19.57
53	33.96	10	18.87	8	15.09	1	1.89	1	1.89	1	1.89	8	15.09	1	1.89	5	9.43		
31	29.03	7	22.58	2	6.45	1	3.23	1	3.23	1	3.23	1	3.23	-	-	-	9	29.03	
รวม	676	27.37	121	17.90	76	11.24	27	3.99	11	1.63	13	1.92	84	12.43	70	10.36	89	13.17	
คณะศึกษาศาสตร์ นิสิตศาสตร์	470	27.66	89	18.94	49	10.43	19	4.04	10	2.13	7	1.49	47	10.00	50	10.64	69	14.68	
	470	27.66	89	18.94	49	10.43	19	4.04	10	2.13	7	1.49	47	10.00	50	10.64	69	14.68	
วิทยาลัยการจัดการเพื่อการพัฒนา การบริหารงานด้านวางแผนและกระบวนการบูรณาการ	215	27.91	55	25.58	21	9.77	8	3.72	4	1.86	3	1.40	18	8.37	9	4.19	37	17.21	
	215	27.91	55	25.58	21	9.77	8	3.72	4	1.86	3	1.40	18	8.37	9	4.19	37	17.21	
รวมกลุ่มศึกษานานาชาติและสังคมศาสตร์	2,763	27.61	531	19.22	280	10.13	101	3.66	46	1.66	42	1.52	298	10.79	219	7.93	483	17.48	
	2,763	27.61	531	19.22	280	10.13	101	3.66	46	1.66	42	1.52	298	10.79	219	7.93	483	17.48	
วิทยาลัยเซนต์หลุยส์ คณะศึกษาศาสตร์ นิสิตศาสตร์	91	31.87	18	19.78	10	10.99	5	5.49	-	-	2	2.20	7	7.69	5	5.49	15	16.48	
	91	31.87	18	19.78	10	10.99	5	5.49	-	-	2	2.20	7	7.69	5	5.49	15	16.48	
คณะวิทยาศาสตร์สุขภาพและการกีฬา กายภาพบำบัด สัตวศาสตร์ อาหารและโภชนาการ	36	36.11	12	33.33	-	-	1	2.78	-	-	-	-	2	5.56	2	5.56	6	16.67	
	36	36.11	12	33.33	-	-	1	2.78	-	-	-	-	2	5.56	2	5.56	6	16.67	
อธิการบดีและคณาจารย์ วิทยาลัยการศึกษาศาสตร์	58	32.76	20	34.48	5	8.62	1	1.72	4	6.90	-	-	-	-	1	1.72	8	13.79	
	58	32.76	20	34.48	5	8.62	1	1.72	4	6.90	-	-	-	-	1	1.72	8	13.79	
วิทยาลัยการศึกษาศาสตร์ วิทยาลัยการศึกษาศาสตร์	52	34.62	13	25.00	4	7.69	1	1.92	1	1.92	-	-	5	9.62	1	1.92	9	17.31	
	52	34.62	13	25.00	4	7.69	1	1.92	1	1.92	-	-	5	9.62	1	1.92	9	17.31	
วิทยาลัยการศึกษาศาสตร์ วิทยาลัยการศึกษาศาสตร์	33	39.39	12	36.36	1	3.03	-	-	-	-	-	-	2	6.06	1	3.03	4	12.12	
	33	39.39	12	36.36	1	3.03	-	-	-	-	-	-	2	6.06	1	3.03	4	12.12	
รวม	179	35.20	57	31.84	10	5.59	3	1.68	5	2.79	-	-	9	5.03	5	2.79	27	15.08	

ตารางที่ 26 (ต่อ) แสดงจำนวนและร้อยละของบัณฑิตใหม่ จำนวนตามคณะ วิชาเอกและรายได้ของบัณฑิตใหม่ ประจำปีการศึกษา 2562

คณะ / วิชาเอก	ผู้ตอบแบบสำรวจ	รายได้ของบัณฑิตใหม่																	
		<80,000 บาท		80,001-100,000		100,001-120,000		120,001-130,000		130,001-140,000		140,001-150,000		150,001-300,000		มากกว่า 300,000		อื่นๆ/ไม่ระบุ	
		จำนวน	ร้อยละ	จำนวน	ร้อยละ	จำนวน	ร้อยละ	จำนวน	ร้อยละ	จำนวน	ร้อยละ	จำนวน	ร้อยละ	จำนวน	ร้อยละ	จำนวน	ร้อยละ	จำนวน	ร้อยละ
คณะพยาบาลศาสตร์ พยาบาลศาสตร์	52	18	34.62	10	19.23	6	11.54	1	1.92	1	1.92	2	3.85	6	11.54	1	1.92	7	13.46
รวม	52	18	34.62	10	19.23	6	11.54	1	1.92	1	1.92	2	3.85	6	11.54	1	1.92	7	13.46
รวมกลุ่มสายวิทยาศาสตร์สุขภาพ	231	81	35.06	67	29.00	16	6.93	4	1.73	6	2.60	2	0.87	15	6.49	6	2.60	34	14.72
คณะวิทยาศาสตร์	29	12	41.38	9	31.03	1	3.45	-	-	1	3.45	-	-	2	6.90	-	-	4	13.79
คณิตศาสตร์	14	4	28.57	2	14.29	1	7.14	-	-	3	21.43	-	-	1	7.14	1	7.14	2	14.29
เคมี	6	1	16.67	3	50.00	1	16.67	-	-	-	-	-	-	1	16.67	-	-	-	-
เคมีอุตสาหกรรม	12	3	25.00	2	16.67	3	25.00	1	8.33	-	-	-	-	-	-	1	8.33	2	16.67
จุลชีววิทยา	28	9	32.14	6	21.43	2	7.14	2	7.14	-	-	-	-	2	7.14	1	3.57	6	21.43
เทคโนโลยีสารสนเทศ	13	6	46.15	1	7.69	3	23.08	-	-	-	-	-	-	3	23.08	-	-	-	-
ฟิสิกส์	4	2	50.00	-	-	-	-	-	-	-	-	-	-	-	-	1	25.00	1	25.00
เทคโนโลยีและการจัดการพลังงาน	-	-	-	-	-	-	-	-	-	-	-	-	-	-	-	-	-	-	-
วิทยาการคอมพิวเตอร์	21	5	23.81	3	14.29	1	4.76	1	4.76	1	4.76	1	4.76	3	14.29	2	9.52	5	23.81
วิทยาศาสตร์การประมงและทรัพยากรทางน้ำ	7	1	14.29	4	57.14	-	-	1	14.29	-	-	-	-	-	-	-	-	1	14.29
วิทยาศาสตร์สิ่งแวดล้อม	13	4	30.77	1	7.69	2	15.38	-	-	-	-	-	-	2	15.38	1	7.69	3	23.08
สถิติ	1	1	100.00	-	-	-	-	-	-	-	-	-	-	-	-	-	-	-	-
รวม	148	48	32.43	31	20.95	14	9.46	5	3.38	5	3.38	5	3.38	14	9.46	7	4.73	24	16.22
คณะเทคโนโลยีและการพัฒนาชุมชน	24	6	25.00	6	25.00	4	16.67	1	4.17	1	4.17	1	4.17	3	12.50	-	-	3	12.50
เกษตรศาสตร์	42	19	45.24	5	11.90	5	11.90	3	7.14	1	2.38	1	2.38	1	2.38	3	7.14	4	9.52
สัตวศาสตร์	41	14	34.15	9	21.95	4	9.76	2	4.88	-	-	-	-	4	9.76	1	2.44	7	17.07
เทคโนโลยีการเกษตรและการพัฒนาชุมชน	107	39	36.45	20	18.69	13	12.15	6	5.61	2	1.87	1	0.93	8	7.48	4	3.74	14	13.08
คณะวิศวกรรมศาสตร์	18	7	38.89	4	22.22	4	22.22	-	-	-	-	-	-	1	5.56	2	11.11	-	-
วิศวกรรมเมคคาทรอนิกส์	12	4	33.33	1	8.33	-	-	-	-	-	-	-	-	3	25.00	1	8.33	3	25.00
วิศวกรรมช่างและพอลิเมอร์	30	11	36.67	5	16.67	4	13.33	-	-	-	-	-	-	4	13.33	3	10.00	3	10.00

ตารางที่ 2๕ (ต่อ) แสดงจำนวนและร้อยละของนิสิตใหม่ วิชาเอกและรายได้ของบิดาในเบื้องต้นปี ประจำปีการศึกษา ๒๕๖๒

คณะ/วิชาเอก	ผู้ตอบแบบสำรวจ	รายได้ของบิดาต่อปี																	
		< 80,000 บาท		80,001-100,000		100,001-120,000		120,001-130,000		130,001-140,000		140,001-150,000		150,001-300,000		มากกว่า 300,000		อื่น ๆ/ไม่ระบุ	
		จำนวน	ร้อยละ	จำนวน	ร้อยละ	จำนวน	ร้อยละ	จำนวน	ร้อยละ	จำนวน	ร้อยละ	จำนวน	ร้อยละ	จำนวน	ร้อยละ	จำนวน	ร้อยละ	จำนวน	ร้อยละ
คณะอุตสาหกรรมเกษตรและชีวภาพ	28	11	39.29	4	14.29	2	7.14	-	-	-	-	-	-	5	17.86	1	3.57	5	17.86
วิทยาลัยเทคโนโลยีอาหาร	28	11	39.29	4	14.29	2	7.14	-	-	-	-	-	-	5	17.86	1	3.57	5	17.86
รวม	313	109	34.82	60	19.17	33	10.54	11	3.51	7	2.24	1	0.32	31	9.90	15	4.79	46	14.70
รวมคณะสาขาวิทยาศาสตร์และเทคโนโลยี	635	219	34.49	145	22.83	59	9.29	20	3.15	13	2.05	5	0.79	53	8.35	26	4.09	95	14.96
รวมระดับปริญญาตรี	3,398	982	28.90	676	19.89	339	9.98	121	3.56	59	1.74	47	1.38	351	10.33	245	7.21	578	17.01

ตารางที่ 27 แสดงจำนวนและร้อยละของนิสิตใหม่ จำแนกตามเขตการศึกษา คณะ วิชาเอกและภูมิภาคใต้ของมรทอ ประจำปีการศึกษา 2562

คณะ / วิชาเอก	ผู้ตอบแบบสำรวจ	ภูมิภาคใต้ของมรทอ																						
		นครราชสีมา		ยะลา		ปัตตานี		จังหวัดอื่นๆ		ไม่ระบุ														
		จำนวน	ร้อยละ	จำนวน	ร้อยละ	จำนวน	ร้อยละ	จำนวน	ร้อยละ	จำนวน	ร้อยละ													
วิทยาลัยสงขลา																								
คณะมนุษยศาสตร์และสังคมศาสตร์																								
การจัดการทรัพยากรมนุษย์	78	4	5.13	1	1.28	2	2.56	71	91.03	-	-	-	-	-	-	-	-	-	-	-	-	-	-	
การบริหารและพัฒนาชุมชน	50	-	-	2	4.00	-	-	48	96.00	-	-	-	-	-	-	-	-	-	-	-	-	-	-	
รัฐประศาสนศาสตร์	43	1	2.33	1	2.33	1	2.33	40	93.02	-	-	-	-	-	-	-	-	-	-	-	-	-	-	
ประวัติศาสตร์	41	1	2.44	-	-	-	-	40	97.56	-	-	-	-	-	-	-	-	-	-	-	-	-	-	
การปกครองท้องถิ่น	-	-	#DIV/0!	-	#DIV/0!	-	#DIV/0!	-	#DIV/0!	-	-	-	-	-	-	-	-	-	-	-	-	-	#DIV/0!	
ภาษาไทย	48	2	4.17	1	2.08	1	2.08	44	91.67	-	-	-	-	-	-	-	-	-	-	-	-	-	-	
ภาษามลายู	26	3	11.54	4	15.38	3	11.54	16	61.54	-	-	-	-	-	-	-	-	-	-	-	-	-	-	
ภาษาจีน	68	1	1.47	3	4.41	2	2.94	62	91.18	-	-	-	-	-	-	-	-	-	-	-	-	-	-	
ภาษาอังกฤษ	126	6	4.76	5	3.97	6	4.76	109	86.51	-	-	-	-	-	-	-	-	-	-	-	-	-	-	
บรรณารักษศาสตร์และสารนิเทศศึกษา	53	1	1.89	1	1.89	2	3.77	49	92.45	-	-	-	-	-	-	-	-	-	-	-	-	-	-	
ภูมิศาสตร์	34	1	2.94	1	2.94	1	2.94	31	91.18	-	-	-	-	-	-	-	-	-	-	-	-	-	-	
นิติศาสตร์	51	2	3.92	1	1.96	2	3.92	46	90.20	-	-	-	-	-	-	-	-	-	-	-	-	-	-	
ภาษาญี่ปุ่น	36	2	5.56	2	5.56	1	2.78	31	86.11	-	-	-	-	-	-	-	-	-	-	-	-	-	-	
หลักสูตรสองปริญญา (อังกฤษ - จีน)	30	4	13.33	-	-	3	10.00	23	76.67	-	-	-	-	-	-	-	-	-	-	-	-	-	-	
รวม	684	28	4.09	22	3.22	24	3.51	610	89.18	-	-	-	-	-	-	-	-	-	-	-	-	-	-	-
คณะเศรษฐศาสตร์และบริหารธุรกิจ																								
เศรษฐศาสตร์	109	5	4.59	9	8.26	2	1.83	93	85.32	-	-	-	-	-	-	-	-	-	-	-	-	-	-	-
การตลาด	71	5	7.04	8	11.27	2	2.82	56	78.87	-	-	-	-	-	-	-	-	-	-	-	-	-	-	-
การบัญชี	110	6	5.45	7	6.36	4	3.64	93	84.55	-	-	-	-	-	-	-	-	-	-	-	-	-	-	-
การประกอบการและการจัดการ	105	6	5.71	6	5.71	8	7.62	85	80.95	-	-	-	-	-	-	-	-	-	-	-	-	-	-	-
การจัดการธุรกิจการค้าสมัยใหม่	144	7	4.86	7	4.86	14	9.72	116	80.56	-	-	-	-	-	-	-	-	-	-	-	-	-	-	-
รวม	539	29	5.38	37	6.86	30	5.57	443	82.19	-	-	-	-	-	-	-	-	-	-	-	-	-	-	-

ตารางที่ 27 (ต่อ) แสดงจำนวนและร้อยละของนิสิตใหม่ จำแนกตามเขตการศึกษา คณะ วิชาเอกและภูมิภาคใต้ของมกราคม ประจำปีการศึกษา 2562

คณะ / วิชาเอก	ผู้ตอบแบบสำรวจ	ภูมิภาคใต้ของมกราคม																						
		นราธิวาส		ยะลา		ปัตตานี		จังหวัดอื่นๆ		ไม่ระบุ														
		จำนวน	ร้อยละ	จำนวน	ร้อยละ	จำนวน	ร้อยละ	จำนวน	ร้อยละ	จำนวน	ร้อยละ													
คณะศิลปกรรมศาสตร์																								
ดุริยางคศาสตร์ไทย	16	-	-	-	-	1	6.25	15	93.75	-	-	-	-	-	-	-	-	-	-	-	-	-		
ดุริยางคศาสตร์สากล	46	3	6.52	2	4.35	1	2.17	40	86.96	-	-	-	-	-	-	-	-	-	-	-	-	-		
ทัศนศิลป์	32	1	3.13	1	3.13	-	-	30	93.75	-	-	-	-	-	-	-	-	-	-	-	-	-		
ศิลปะการแสดง	37	2	5.41	2	5.41	-	-	33	89.19	-	-	-	-	-	-	-	-	-	-	-	-	-		
ศิลปะการออกแบบ	48	5	10.42	-	-	-	-	43	89.58	-	-	-	-	-	-	-	-	-	-	-	-	-		
รวม	179	11	6.15	5	2.79	2	1.12	161	89.94	-	-	-	-	-	-	-	-	-	-	-	-	-	-	
คณะศึกษาศาสตร์																								
การวัดและประเมินทางการศึกษา (4 ปี)	58	2	3.45	-	-	-	-	56	96.55	-	-	-	-	-	-	-	-	-	-	-	-	-	-	
เทคโนโลยีและสื่อสารการศึกษา (4 ปี)	87	5	5.75	5	5.75	5	5.75	72	82.76	-	-	-	-	-	-	-	-	-	-	-	-	-	-	
การศึกษานานาชาติ (5 ปี)	62	2	3.23	7	11.29	-	-	53	85.48	-	-	-	-	-	-	-	-	-	-	-	-	-	-	
คณิตศาสตร์ (5 ปี)	60	1	1.67	1	1.67	-	-	58	96.67	-	-	-	-	-	-	-	-	-	-	-	-	-	-	
พลศึกษา (5 ปี)	64	2	3.13	1	1.56	5	7.81	56	87.50	-	-	-	-	-	-	-	-	-	-	-	-	-	-	
ภาษาไทย (5 ปี)	62	2	3.23	4	6.45	1	1.61	55	88.71	-	-	-	-	-	-	-	-	-	-	-	-	-	-	
ภาษาอังกฤษ (5 ปี)	60	6	10.00	-	-	1	1.67	53	88.33	-	-	-	-	-	-	-	-	-	-	-	-	-	-	
วิทยาศาสตร์ - เคมี (5 ปี)	43	1	2.33	2	4.65	3	6.98	37	86.05	-	-	-	-	-	-	-	-	-	-	-	-	-	-	
วิทยาศาสตร์ - ชีววิทยา (5 ปี)	50	-	-	-	-	1	2.00	49	98.00	-	-	-	-	-	-	-	-	-	-	-	-	-	-	
วิทยาศาสตร์ - ฟิสิกส์ (5 ปี)	46	-	-	1	2.17	2	4.35	43	93.48	-	-	-	-	-	-	-	-	-	-	-	-	-	-	
สังคมศึกษา (5 ปี)	53	-	-	-	-	1	1.89	52	98.11	-	-	-	-	-	-	-	-	-	-	-	-	-	-	
ศิลปศึกษา (5 ปี)	31	2	6.45	1	3.23	6	19.35	22	70.97	-	-	-	-	-	-	-	-	-	-	-	-	-	-	
รวม	676	23	3.40	22	3.25	25	3.70	606	89.64	-	-	-	-	-	-	-	-	-	-	-	-	-	-	
คณะนิติศาสตร์																								
นิติศาสตร์	470	25	5.32	12	2.55	17	3.62	416	88.51	-	-	-	-	-	-	-	-	-	-	-	-	-	-	-
รวม	470	25	5.32	12	2.55	17	3.62	416	88.51	-	-	-	-	-	-	-	-	-	-	-	-	-	-	-

ตารางที่ 27 (ต่อ) แสดงจำนวนและร้อยละของนิสิตใหม่ จำแนกตามเขตการศึกษา คณะ วิชาเอกและภูมิภาคใต้ของมกราคม 3 จังหวัดชายแดนภาคใต้ของมกราคม ประจำปีการศึกษา 2562

คณะ / วิชาเอก	ผู้ตอบแบบสำรวจ	ภูมิภาค 3 จังหวัดชายแดนภาคใต้ของมกราคม												
		นราธิวาส		ยะลา		ปัตตานี		จังหวัดอื่นๆ		ไม่ระบุ				
		จำนวน	ร้อยละ	จำนวน	ร้อยละ	จำนวน	ร้อยละ	จำนวน	ร้อยละ	จำนวน	ร้อยละ			
วิทยาลัยการจัดการเพื่อการพัฒนา														
การบริหารงานต่างประเทศและกระบวนการยุติธรรม	215	5	2.33	9	4.19	7	3.26	194	90.23	-	-	-	-	-
รวม	215	5	2.33	9	4.19	7	3.26	194	90.23	-	-	-	-	-
รวมกลุ่มสาขามนุษยศาสตร์และสังคมศาสตร์	2,763	121	4.38	107	3.87	105	3.80	2,430	87.95	-	-	-	-	-
รวมเขตการศึกษาสงขลา	2,763	121	4.38	107	3.87	105	3.80	2,430	87.95	-	-	-	-	-
วิทยาลัยเทคโนโลยี														
คณะนิติศาสตร์	91	5	5.49	1	1.10	4	4.40	81	89.01	-	-	-	-	-
นิติศาสตร์	91	5	5.49	1	1.10	4	4.40	81	89.01	-	-	-	-	-
รวมกลุ่มสาขามนุษยศาสตร์และสังคมศาสตร์	91	5	5.49	1	1.10	4	4.40	81	89.01	-	-	-	-	-
คณะวิทยาการสุขภาพและการกีฬา														
การแพทย์แผนไทย	36	10	27.78	2	5.56	9	25.00	15	41.67	-	-	-	-	-
สาธารณสุขศาสตร์	58	8	13.79	7	12.07	11	18.97	32	55.17	-	-	-	-	-
อาชีวอนามัยและความปลอดภัย	52	2	3.85	2	3.85	5	9.62	43	82.69	-	-	-	-	-
วิทยาศาสตร์การกีฬา	33	6	18.18	1	3.03	3	9.09	23	69.70	-	-	-	-	-
รวม	179	26	14.53	12	6.70	28	15.64	113	63.13	-	-	-	-	-
คณะพยาบาลศาสตร์														
พยาบาลศาสตร์	52	4	7.69	7	13.46	5	9.62	36	69.23	-	-	-	-	-
รวม	52	4	7.69	7	13.46	5	9.62	36	69.23	-	-	-	-	-
รวมกลุ่มสาขาวิทยาศาสตร์สุขภาพ	231	30	12.99	19	8.23	33	14.29	149	64.50	-	-	-	-	-

ตารางที่ 22 (ต่อ) แสดงจำนวนและร้อยละของนิสิตใหม่ จำแนกตามเขตการศึกษา คณะ วิชาเอกและภูมิภาค ใช้ของมารดา ประจำปีการศึกษา 2562

คณะ/วิชาเอก	ผู้ตอบแบบสำรวจ	ภูมิภาค 3 จังหวัดชายแดนภาคใต้ของมารดา															
		นราธิวาส		ยะลา		ปัตตานี		จังหวัดอื่นๆ		ไม่ระบุ							
		จำนวน	ร้อยละ	จำนวน	ร้อยละ	จำนวน	ร้อยละ	จำนวน	ร้อยละ	จำนวน	ร้อยละ						
คณะวิทยาศาสตร์																	
คณิตศาสตร์	29	5	17.24	3	10.34	2	6.90	19	65.52	-	-	-	-	-	-	-	-
เคมี	14	-	-	1	7.14	-	-	13	92.86	-	-	-	-	-	-	-	-
เคมีอุตสาหกรรม	6	-	-	-	-	-	-	6	100.00	-	-	-	-	-	-	-	-
จุลชีววิทยา	12	-	-	-	-	-	-	12	100.00	-	-	-	-	-	-	-	-
ชีววิทยา	28	1	3.57	1	3.57	1	3.57	25	89.29	-	-	-	-	-	-	-	-
เทคโนโลยีสารสนเทศ	13	1	7.69	-	-	-	-	12	92.31	-	-	-	-	-	-	-	-
ฟิสิกส์	4	-	-	-	-	-	-	4	100.00	-	-	-	-	-	-	-	-
เทคโนโลยีและการจัดการพลังงาน	-	-	#DIV/0!	-	#DIV/0!	-	#DIV/0!	-	#DIV/0!	-	-	-	#DIV/0!	-	-	-	#DIV/0!
วิทยาการคอมพิวเตอร์	21	3	14.29	-	-	2	9.52	16	76.19	-	-	-	-	-	-	-	-
วิทยาศาสตร์การประมงและทรัพยากรทางน้ำ	7	3	42.86	-	-	-	-	4	57.14	-	-	-	-	-	-	-	-
วิทยาศาสตร์สิ่งแวดล้อม	13	-	-	-	-	-	-	13	100.00	-	-	-	-	-	-	-	-
สถิติ	1	-	-	-	-	-	-	1	100.00	-	-	-	-	-	-	-	-
รวม	148	13	8.78	5	3.38	5	3.38	125	84.46	-	-	-	-	-	-	-	-
คณะเทคโนโลยีและการพัฒนาชุมชน																	
เกษตรศาสตร์	24	3	12.50	1	4.17	-	-	20	83.33	-	-	-	-	-	-	-	-
สัตวศาสตร์	42	3	7.14	-	-	3	7.14	36	85.71	-	-	-	-	-	-	-	-
เทคโนโลยีการเกษตรและการพัฒนาชุมชน	41	2	4.88	1	2.44	3	7.32	35	85.37	-	-	-	-	-	-	-	-
รวม	107	8	7.48	2	1.87	6	5.61	91	85.05	-	-	-	-	-	-	-	-
คณะวิศวกรรมศาสตร์																	
วิศวกรรมเมคคาทรอนิกส์	18	-	-	3	16.67	1	5.56	14	77.78	-	-	-	-	-	-	-	-
วิศวกรรมยางและพอลิเมอร์	12	-	-	-	-	1	8.33	11	91.67	-	-	-	-	-	-	-	-
รวม	30	-	-	3	10.00	2	6.67	25	83.33	-	-	-	-	-	-	-	-

ตารางที่ 2Z (ต่อ) แสดงจำนวนและร้อยละของนิสิตใหม่ จำแนกตามเขตการศึกษา คณะ วิชาเอกและภูมิภาคได้ของมารดา ประจำปีการศึกษา 2562

คณะ / วิชาเอก	ผู้ตอบแบบสำรวจ	ภูมิภาค 3 จังหวัดชายแดนภาคใต้ของมารดา													
		นราธิวาส		ยะลา		ปัตตานี		จังหวัดอื่นๆ		ไม่ระบุ					
		จำนวน	ร้อยละ	จำนวน	ร้อยละ	จำนวน	ร้อยละ	จำนวน	ร้อยละ	จำนวน	ร้อยละ				
คณะอุตสาหกรรมเกษตรและชีวภาพ	28	3	10.71	-	-	1	3.57								
วิทยาศาสตร์และเทคโนโลยีอาหาร	28	3	10.71	-	-	1	3.57								
รวม															
รวมกลุ่มสาขาวิทยาศาสตร์และเทคโนโลยี	313	24	7.67	10	3.19	14	4.47	265	84.66	-	-	-	-	-	-
รวมเขตการศึกษาพัทลุง	635	59	9.29	30	4.72	51	8.03	495	77.95	-	-	-	-	-	-
รวมระดับปริญญาตรี	3,398	180	5.30	137	4.03	156	4.59	2,925	86.08	-	-	-	-	-	-

ตารางที่ 28 แสดงจำนวนและร้อยละของนิสิตใหม่ จำแนกตามเขตการศึกษา คณะ วิชาเอกและภูมิภาคได้ของมรดา ประจำปีการศึกษา 2562

คณะ/วิชาเอก	ผู้ตอบแบบสำรวจ	ภูมิภาค 5 จังหวัดชายแดนภาคใต้ของมรดา															
		นราธิวาส		ยะลา		ปัตตานี		สงขลา		สตูล		จังหวัดอื่นๆ		ไม่ระบุ			
		จำนวน	ร้อยละ	จำนวน	ร้อยละ	จำนวน	ร้อยละ	จำนวน	ร้อยละ	จำนวน	ร้อยละ	จำนวน	ร้อยละ	จำนวน	ร้อยละ		
วิทยาเขตสงขลา																	
คณะมนุษยศาสตร์และสังคมศาสตร์																	
การจัดการทรัพยากรมนุษย์	78	4	5.13	1	1.28	2	2.56	35	44.87	4	5.13	32	41.03	-	-	-	-
การบริหารและพัฒนาชุมชน	50	-	-	2	4.00	-	-	29	58.00	3	6.00	16	32.00	-	-	-	-
รัฐประศาสนศาสตร์	43	1	2.33	1	2.33	1	2.33	23	53.49	1	2.33	16	37.21	-	-	-	-
ประวัติศาสตร์	41	1	2.44	-	-	-	-	21	51.22	2	4.88	17	41.46	-	-	-	-
การปกครองท้องถิ่น	-	-	#DIV/0!	-	#DIV/0!	-	#DIV/0!	-	#DIV/0!	-	#DIV/0!	-	#DIV/0!	-	#DIV/0!	-	#DIV/0!
ภาษาไทย	48	2	4.17	1	2.08	1	2.08	22	45.83	1	2.08	21	43.75	-	-	-	-
ภาษามลายู	26	3	11.54	4	15.38	3	11.54	8	30.77	4	15.38	4	15.38	-	-	-	-
ภาษาจีน	68	1	1.47	3	4.41	2	2.94	31	45.59	2	2.94	29	42.65	-	-	-	-
ภาษาอังกฤษ	126	6	4.76	5	3.97	6	4.76	38	30.16	13	10.32	58	46.03	-	-	-	-
บรรณารักษศาสตร์และสารสนเทศศึกษา	53	1	1.89	1	1.89	2	3.77	30	56.60	1	1.89	18	33.96	-	-	-	-
ภูมิศาสตร์	34	1	2.94	1	2.94	1	2.94	11	32.35	3	8.82	17	50.00	-	-	-	-
นิเทศศาสตร์	51	2	3.92	1	1.96	2	3.92	29	56.86	-	-	17	33.33	-	-	-	-
ภาษาญี่ปุ่น	36	2	5.56	2	5.56	1	2.78	6	16.67	2	5.56	23	63.89	-	-	-	-
หลักสูตรสองปริญญา (อังกฤษ - จีน)	30	4	13.33	-	-	3	10.00	13	43.33	1	3.33	9	30.00	-	-	-	-
รวม	684	28	4.09	22	3.22	24	3.51	296	43.27	37	5.41	277	40.50	-	-	-	-
คณะเศรษฐศาสตร์และบริหารธุรกิจ																	
เศรษฐศาสตร์	109	5	4.59	9	8.26	2	1.83	37	33.94	3	2.75	53	48.62	-	-	-	-
การตลาด	71	5	7.04	8	11.27	2	2.82	26	36.62	1	1.41	29	40.85	-	-	-	-
การบัญชี	110	6	5.45	7	6.36	4	3.64	29	26.36	9	8.18	55	50.00	-	-	-	-
การประกอบการและการจัดการ	105	6	5.71	6	5.71	8	7.62	48	45.71	3	2.86	34	32.38	-	-	-	-
การจัดการธุรกิจการค้าสมัยใหม่	144	7	4.86	7	4.86	14	9.72	68	47.22	6	4.17	42	29.17	-	-	-	-
รวม	539	29	5.38	37	6.86	30	5.57	208	38.59	22	4.08	213	39.52	-	-	-	-

ตารางที่ 28 (ต่อ) แสดงจำนวนและร้อยละของนิสิตใหม่ จำแนกตามเขตการศึกษา คณะ วิชาเอกและภูมิภาคได้ของมารดา ประจำปีการศึกษา 2562

คณะ/วิชาเอก	ผู้ตอบแบบสำรวจ	ภูมิภาค 5 จังหวัดชายแดนภาคใต้ของมารดา																
		นราธิวาส		ยะลา		ปัตตานี		สงขลา		สตูล		จังหวัดอื่นๆ		ไม่ระบุ				
		จำนวน	ร้อยละ	จำนวน	ร้อยละ	จำนวน	ร้อยละ	จำนวน	ร้อยละ	จำนวน	ร้อยละ	จำนวน	ร้อยละ	จำนวน	ร้อยละ			
คณะศิลปกรรมศาสตร์																		
ดุริยางคศาสตร์ไทย	16	-	-	-	1	6.25	11	68.75	-	-	-	-	4	25.00	-	-	-	
ดุริยางคศาสตร์สากล	46	3	6.52	2	4.35	8	17.39	5	10.87	27	58.70	-	-	-	-	-	-	
ทัศนศิลป์	32	1	3.13	1	3.13	-	-	9	28.13	1	3.13	20	62.50	-	-	-	-	
ศิลปะการแสดง	37	2	5.41	2	5.41	-	-	16	43.24	2	5.41	15	40.54	-	-	-	-	
ศิลปะการออกแบบ	48	5	10.42	-	-	-	-	27	56.25	4	8.33	12	25.00	-	-	-	-	
รวม	179	11	6.15	5	2.79	2	1.12	71	39.66	12	6.70	78	43.58	-	-	-	-	
คณะศึกษาศาสตร์																		
การวัดและประเมินทางการศึกษา (4 ปี)	58	2	3.45	-	-	-	-	20	34.48	5	8.62	31	53.45	-	-	-	-	
เทคโนโลยีและสื่อสารการศึกษา (4 ปี)	87	5	5.75	5	5.75	5	5.75	28	32.18	8	9.20	36	41.38	-	-	-	-	
การศึกษานานาชาติ (5 ปี)	62	2	3.23	7	11.29	-	-	21	33.87	2	3.23	30	48.39	-	-	-	-	
คณิตศาสตร์ (5 ปี)	60	1	1.67	1	1.67	-	-	12	20.00	6	10.00	40	66.67	-	-	-	-	
พลศึกษา (5 ปี)	64	2	3.13	1	1.56	5	7.81	16	25.00	7	10.94	33	51.56	-	-	-	-	
ภาษาไทย (5 ปี)	62	2	3.23	4	6.45	1	1.61	12	19.35	1	1.61	42	67.74	-	-	-	-	
ภาษาอังกฤษ (5 ปี)	60	6	10.00	-	-	1	1.67	20	33.33	5	8.33	28	46.67	-	-	-	-	
วิทยาศาสตร์ - เคมี (5 ปี)	43	1	2.33	2	4.65	3	6.98	10	23.26	2	4.65	25	58.14	-	-	-	-	
วิทยาศาสตร์ - ชีววิทยา (5 ปี)	50	-	-	-	-	1	2.00	12	24.00	5	10.00	32	64.00	-	-	-	-	
วิทยาศาสตร์ - ฟิสิกส์ (5 ปี)	46	-	-	1	2.17	2	4.35	10	21.74	7	15.22	26	56.52	-	-	-	-	
สังคมศึกษา (5 ปี)	53	-	-	-	-	1	1.89	13	24.53	5	9.43	34	64.15	-	-	-	-	
ศิลปศึกษา (5 ปี)	31	2	6.45	1	3.23	6	19.35	5	16.13	1	3.23	16	51.61	-	-	-	-	
รวม	676	23	3.40	22	3.25	25	3.70	179	26.48	54	7.99	373	55.18	-	-	-	-	
คณะนิติศาสตร์																		
นิติศาสตร์	470	25	5.32	12	2.55	17	3.62	168	35.74	29	6.17	219	46.60	-	-	-	-	
รวม	470	25	5.32	12	2.55	17	3.62	168	35.74	29	6.17	219	46.60	-	-	-	-	

ตารางที่ 28 (ต่อ) แสดงจำนวนและร้อยละของนิสิตใหม่ จำแนกตามเขตการศึกษา คณะ วิชาเอกและภูมิภาคได้ของมารดา ประจำปีการศึกษา 2562

คณะ / วิชาเอก	ผู้ตอบแบบสำรวจ	ภูมิภาค 5 จังหวัดชายแดนภาคใต้ของมารดา														จังหวัดอื่นๆ		ไม่ระบุ	
		นราธิวาส		ยะลา		ปัตตานี		สงขลา		สตูล		จำนวน	ร้อยละ	จำนวน	ร้อยละ	จำนวน	ร้อยละ		
		จำนวน	ร้อยละ	จำนวน	ร้อยละ	จำนวน	ร้อยละ	จำนวน	ร้อยละ	จำนวน	ร้อยละ								
		จำนวน	ร้อยละ	จำนวน	ร้อยละ	จำนวน	ร้อยละ	จำนวน	ร้อยละ	จำนวน	ร้อยละ	จำนวน	ร้อยละ	จำนวน	ร้อยละ	จำนวน	ร้อยละ		
วิทยาลัยการจัดการเพื่อการพัฒนา																			
การบริหารงานตำรวจและกระบวนการยุติธรรม	215	5	2.33	9	4.19	7	3.26	79	36.74	12	5.58	103	47.91						
รวม	215	5	2.33	9	4.19	7	3.26	79	36.74	12	5.58	103	47.91						
รวมกลุ่มสาขามนุษยศาสตร์และสังคมศาสตร์	2,763	121	4.38	107	3.87	105	3.80	1,001	36.23	166	6.01	1,263	45.71						
รวมขงคการศึกษาสงขลา	2,763	121	4.38	107	3.87	105	3.80	1,001	36.23	166	6.01	1,263	45.71						
วิทยาลัยแพทยวัง																			
คณะนิติศาสตร์																			
นิติศาสตร์	91	5	5.49	1	1.10	4	4.40	17	18.68	7	7.69	57	62.64						
รวมกลุ่มสาขามนุษยศาสตร์และสังคมศาสตร์	91	5	5.49	1	1.10	4	4.40	17	18.68	7	7.69	57	62.64						
คณะวิทยาศาสตร์สุขภาพและการกีฬา																			
การแพทย์แผนไทย	36	10	27.78	2	5.56	9	25.00	3	8.33	2	5.56	10	27.78						
สาธารณสุขศาสตร์	58	8	13.79	7	12.07	11	18.97	7	12.07	3	5.17	22	37.93						
อาชีวอนามัยและความปลอดภัย	52	2	3.85	2	3.85	5	9.62	19	36.54	2	3.85	22	42.31						
วิทยาศาสตร์การกีฬา	33	6	18.18	1	3.03	3	9.09	9	27.27	2	6.06	12	36.36						
รวม	179	26	14.53	12	6.70	28	15.64	38	21.23	9	5.03	66	36.87						
คณะพยาบาลศาสตร์																			
พยาบาลศาสตร์	52	4	7.69	7	13.46	5	9.62	7	13.46	3	5.77	26	50.00						
รวม	52	4	7.69	7	13.46	5	9.62	7	13.46	3	5.77	26	50.00						
รวมกลุ่มสาขาวิทยาศาสตร์สุขภาพ	231	30	12.99	19	8.23	33	14.29	45	19.48	12	5.19	92	39.83						

ตารางที่ 28 (ต่อ) แสดงจำนวนและร้อยละของนิสิตใหม่ จำแนกตามเขตการศึกษา คณะ วิชาเอกและภูมิภาคได้ของมารดา ประจำปีการศึกษา 2562

คณะ/วิชาเอก	ผู้ตอบแบบสำรวจ	ภูมิภาค 5 จังหวัดชายแดนภาคใต้ของมารดา													
		นราธิวาส		ยะลา		ปัตตานี		สงขลา		สตูล		จังหวัดอื่นๆ		ไม่ระบุร้อยละ	
		จำนวน	ร้อยละ	จำนวน	ร้อยละ	จำนวน	ร้อยละ	จำนวน	ร้อยละ	จำนวน	ร้อยละ	จำนวน	ร้อยละ		
คณะวิทยาศาสตร์	29	5	17.24	3	10.34	2	6.90	4	13.79	2	6.90	13	44.83	-	-
เคมี	14	-	-	1	7.14	-	-	2	14.29	-	-	11	78.57	-	-
เคมีอุตสาหกรรม	6	-	-	-	-	-	-	-	-	-	-	6	100.00	-	-
อุตสาหกรรม	12	-	-	-	-	-	-	1	8.33	1	8.33	10	83.33	-	-
ชีววิทยา	28	1	3.57	1	3.57	1	3.57	3	10.71	2	7.14	20	71.43	-	-
เทคโนโลยีสารสนเทศ	13	1	7.69	-	-	-	-	-	-	1	7.69	11	84.62	-	-
ฟิสิกส์	4	-	-	-	-	-	-	-	-	-	-	4	100.00	-	-
เทคโนโลยีและการจัดการพลังงาน	-	-	#DIV/0!	-	#DIV/0!	-	#DIV/0!	-	#DIV/0!	-	#DIV/0!	-	#DIV/0!	-	#DIV/0!
วิทยาการคอมพิวเตอร์	21	3	14.29	-	-	2	9.52	1	4.76	1	4.76	14	66.67	-	-
วิทยาศาสตร์การประมงและทรัพยากรทางน้ำ	7	3	42.86	-	-	-	-	-	-	1	14.29	3	42.86	-	-
วิทยาศาสตร์สิ่งแวดล้อม	13	-	-	-	-	-	-	2	15.38	-	-	11	84.62	-	-
สถิติ	1	-	-	-	-	-	-	-	-	-	-	1	100.00	-	-
รวม	148	13	8.78	5	3.38	5	3.38	13	8.78	8	5.41	104	70.27	-	-
คณะเทคโนโลยีและการพัฒนาชุมชน	24	3	12.50	1	4.17	-	-	1	4.17	1	4.17	18	75.00	-	-
เกษตรศาสตร์	42	3	7.14	-	-	3	7.14	4	9.52	2	4.76	30	71.43	-	-
เทคโนโลยีการเกษตรและการพัฒนาชุมชน	41	2	4.88	1	2.44	3	7.32	3	7.32	-	-	32	78.05	-	-
รวม	107	8	7.48	2	1.87	6	5.61	8	7.48	3	2.80	80	74.77	-	-
คณะวิศวกรรมศาสตร์	18	-	-	3	16.67	1	5.56	1	5.56	1	5.56	12	66.67	-	-
วิศวกรรมคณาพอนิกส์	12	-	-	-	-	1	8.33	1	8.33	-	-	10	83.33	-	-
รวม	30	-	-	3	10.00	2	6.67	2	6.67	1	3.33	22	73.33	-	-

ตารางที่ 28 (ต่อ) แสดงจำนวนและร้อยละของนิสิตใหม่ จำแนกตามเขตการศึกษา คณะ วิชาเอกและภูมิภาคได้ของมารดา ประจำปีการศึกษา 2562

คณะ/วิชาเอก	ผู้ตอบ แบบ สำรวจ	ภูมิภาค 5 จังหวัดชายแดนภาคใต้ของมารดา													
		นราธิวาส		ยะลา		ปัตตานี		สงขลา		สตูล		จังหวัดอื่นๆ		ไม่ระบุ	
		จำนวน	ร้อยละ	จำนวน	ร้อยละ	จำนวน	ร้อยละ	จำนวน	ร้อยละ	จำนวน	ร้อยละ	จำนวน	ร้อยละ	จำนวน	ร้อยละ
คณะอุตสาหกรรมเกษตรและชีวภาพ	28	3	10.71	-	-	1	3.57	2	7.14	2	7.14	20	71.43	-	-
วิทยาศาสตร์และเทคโนโลยีอาหาร	28	3	10.71	-	-	1	3.57	2	7.14	2	7.14	20	71.43	-	-
รวม															
รวมกลุ่มสาขาวิทยาศาสตร์และเทคโนโลยี	313	24	7.67	10	3.19	14	4.47	25	7.99	14	4.47	226	72.20	-	-
รวมเขตการศึกษาพัทลุง	635	59	9.29	30	4.72	51	8.03	87	13.70	33	5.20	375	59.06	-	-
รวมระดับปริญญาตรี	3,398	180	5.30	137	4.03	156	4.59	1,088	32.02	199	5.86	1,638	48.20	-	-

ภาคผนวก 2

แบบสำรวจระเบียบประวัตินิสิตใหม่
ระดับปริญญาตรี ปีการศึกษา 2562



ระเบียบประวัตินิสิต งานทะเบียน และประวัตินิสิต

รหัสนิสิต:

ชื่อ-สกุล:

คณะ:

สาขา:

หลักสูตร:

[[ค้นหา](#)] [[ไปหน้าลงทะเบียน](#)]

ข้อมูลพื้นฐาน

ชื่อ-สกุล(ภาษาอังกฤษ)

Name: Surname:

รหัสบัตรประจำตัวประชาชน :

วันเกิด:

สัญชาติ: เชื้อชาติ: ศาสนา:

เพศ: หมู่เลือด: สถานภาพสมรส:

จังหวัดที่เกิด:

ที่อยู่ขณะศึกษา:

บ้านเลขที่ , หมู่ที่, ซอย, ถนน: ตำบล:

อำเภอ: จังหวัด: รหัสไปรษณีย์:

เบอร์โทรศัพท์:

ที่อยู่ตามทะเบียนบ้าน:

บ้านเลขที่ , หมู่ที่, ซอย, ถนน: ตำบล:

อำเภอ: จังหวัด: รหัสไปรษณีย์:

เบอร์โทรศัพท์:

บันทึกข้อมูลพื้นฐาน

ข้อมูลประวัติการศึกษา

วุฒิก่อนเข้ารับการศึกษานี้: เกเรตเฉลี่ยก่อนเข้ารับการศึกษานี้:

จบจากสถานศึกษา:

วันที่จบจากสถานศึกษาเดิม:

การเตรียมตัวก่อนเข้าสอบมหาวิทยาลัย:

ก่อนเข้าศึกษาในมหาวิทยาลัยทักษิณในสาขา นิสิตเคยศึกษาปริญญาตรีจากมหาวิทยาลัย
หรือ สถาบันอื่นหรือไม่:

ในการสอบคัดเลือกผ่าน สกอ. (ENTRANCE) นิสิตเลือกสาขา
หรือ ประเภทวิชานี้เป็นลำดับที่เท่าไร:

เหตุผลที่นิสิตเลือกสาขาหรือประเภทวิชานี้ เพราะ:

ข้อมูลส่วนตัวเกี่ยวกับนิสิต

ขณะที่ศึกษาพักอาศัยอยู่กับ:

สถานภาพสมรสของบิดามารดา:

นิสิตมีความบกพร่องทางร่างกาย:

นิสิตเป็นบุตรคนที่: ของจำนวนพี่น้องทั้งหมด (รวมตัวเองด้วย): คน

นิสิตมีพี่น้องที่กำลังศึกษาเล่าเรียนอยู่(รวมตัวเองด้วย) : คน

นิสิตได้รับอุปการะด้านการเงินส่วนใหญ่จาก:

นิสิตคาดว่าจะมีค่าใช้จ่ายส่วนตัวต่อเดือน เป็นเงินประมาณ (ยกเว้นค่าหน่วยกิตและค่าบำรุงการศึกษา):

กิจกรรมที่เคยปฏิบัติมา: ระบุกิจกรรม:

ความถนัด หรือ ความสนใจพิเศษ เช่น วาดรูป:

ในอนาคตนิสิตสำเร็จการศึกษาจากมหาวิทยาลัยทักษิณ คาดหวังว่าจะทำอะไรต่อไป:

บันทึกข้อมูลประวัติการศึกษา

ข้อมูลบิดา, มารดา และผู้ปกครอง

ข้อมูลบิดา

คำนำหน้าชื่อบิดา: ชื่อ: สกุล:

อายุ: ปี (*กรณีเสียชีวิตแล้วให้ใส่เป็น 0) จังหวัดที่เกิดของบิดา: วุฒิสถสุดของบิดา:

อาชีพหลักของบิดา: รายได้ของบิดาในปัจจุบัน (บาท/เดือน):

อยู่บ้านเลขที่, หมู่ที่, ซอย, ถนน: ตำบล:

อำเภอ: จังหวัด: รหัสไปรษณีย์:

เบอร์โทรศัพท์:

ข้อมูลมารดา

คำนำหน้าชื่อมารดา: ชื่อ: สกุล:

อายุ: ปี(*กรณีเสียชีวิตแล้วให้ใส่เป็น 0) จังหวัดที่เกิดของมารดา: วุฒิสถสุดของมารดา:

อาชีพหลักของมารดา: รายได้ของมารดาในปัจจุบัน (บาท/เดือน):

อยู่บ้านเลขที่, หมู่ที่, ซอย, ถนน: ตำบล:

อำเภอ: จังหวัด: รหัสไปรษณีย์:

เบอร์โทรศัพท์:

ข้อมูลที่อยู่ผู้ปกครอง

ผู้ปกครององนี้คือ:

คำนำหน้าชื่อผู้ปกครอง: ชื่อ: สกุล:

อายุ: ปี(*กรณีเสียชีวิตแล้วให้ใส่เป็น 0) จังหวัดที่เกิดของผู้ปกครอง: วุฒิสถสุดของผู้ปกครอง:

อาชีพหลักของผู้ปกครอง: รายได้ของผู้ปกครองในปัจจุบัน (บาท/เดือน):

อยู่บ้านเลขที่, หมู่ที่, ซอย, ถนน: ตำบล:

อำเภอ: จังหวัด: รหัสไปรษณีย์:

เบอร์โทรศัพท์:

บันทึกข้อมูล บิดา, มารดา และผู้ปกครอง

ชื่อบุคคลที่สามารถติดต่อได้สะดวก

ชื่อ-สกุล บุคคลที่ติดต่อได้สะดวก:

อยู่บ้านเลขที่, หมู่ที่, ซอย, ถนน:

ตำบล: อำเภอ:

จังหวัด: รหัสไปรษณีย์:

เบอร์โทรศัพท์:

บันทึกข้อมูล ผู้ที่สามารถติดต่อได้

[Go to Top](#)