

## คำนำ

ฝ่ายแผนงาน มหาวิทยาลัยทักษิณ ได้จัดทำรายงานการศึกษาข้อมูลนิสิตใหม่เฉพาะนิสิตภาคปกติ ระดับปริญญาตรี ปีการศึกษา 2560 มีวัตถุประสงค์เพื่อให้ทราบถึงสภาพปัจจุบันของนิสิตใหม่ทั้งข้อมูลทั่วไปเกี่ยวกับนิสิตใหม่ ข้อมูลเกี่ยวกับครอบครัวของนิสิตใหม่ ข้อมูลด้านการศึกษา ด้านสังคมและข้อมูลด้านเศรษฐกิจ เพื่อเป็นประโยชน์ต่อการกำหนดนโยบายในการจัดการศึกษาและการพัฒนาด้านคุณภาพการศึกษาดูดจนการผลิตบัณฑิต การพัฒนาส่งเสริมนิสิตในด้านต่าง ๆ อาทิ การจัดสรรทุนการศึกษา การพัฒนาด้านหลักสูตร เป็นต้น

กลุ่มภารกิจวิจัยสถาบันและสารสนเทศ ได้รับความร่วมมือจากสำนักคอมพิวเตอร์ในการนำแบบสำรวจระเบียบวิธีนิสิตใหม่ลงเว็บไซต์มหาวิทยาลัย ตลอดจนการประมวลผลข้อมูลของแต่ละคำถามในรูปแบบสำรวจ และได้รับความร่วมมืออย่างดีจากงานทะเบียนนิสิตและบริการการศึกษา ในการช่วยตรวจสอบข้อมูลเบื้องต้น ทางฝ่ายแผนงานขอขอบพระคุณและหวังเป็นอย่างยิ่งว่าเอกสารรายงานฉบับนี้คงเป็นประโยชน์แก่ผู้บริหาร คณะหรือหน่วยงานต่าง ๆ ที่เกี่ยวข้อง หากเอกสารมีข้อบกพร่องประการใดก็ให้ข้อเสนอแนะมายังฝ่ายแผนงานได้ เพื่อจะได้แก้ไขและปรับปรุงในการจัดทำเอกสารในครั้งต่อไป

กลุ่มภารกิจวิจัยสถาบันและสารสนเทศ

ฝ่ายแผนงาน สำนักงานมหาวิทยาลัย

มหาวิทยาลัยทักษิณ

## สารบัญ

เรื่อง	หน้า
คำนำ	( ก )
บทที่ 1 บทนำ	1
- วัตถุประสงค์	1
- ขอบเขตของการศึกษา	1
- ประโยชน์ที่คาดว่าจะได้รับ	2
- คำนิยาม	2
บทที่ 2 เอกสารที่เกี่ยวข้อง	5
- ประเภทการรับนิสิต	5
- คุณสมบัติผู้สมัคร	6
- จำนวนรับนิสิต	15
- จำนวนหลักสูตรและสาขาวิชา	17
บทที่ 3 วิธีดำเนินการศึกษาค้นคว้า	20
- กลุ่มประชากร	20
- การเก็บรวบรวมข้อมูล	20
- เครื่องมือที่ใช้ในการศึกษา	20
- การวิเคราะห์ข้อมูล	20
- สถิติที่ใช้ในการวิจัย	20
บทที่ 4 ผลการวิเคราะห์ข้อมูล	22
บทที่ 5 สรุปอภิปรายผลและข้อเสนอแนะ	63
ภาคผนวก 1	66
ภาคผนวก 2	172

## สารบัญแผนภูมิ

	หน้า
แผนภูมิที่ 1 แสดงร้อยละนิสิตใหม่ จำแนกตามเพศ ปีการศึกษา 2560	23
แผนภูมิที่ 2 แสดงจำนวนนิสิตใหม่ จำแนกตามเพศและปีการศึกษา	23
แผนภูมิที่ 3 แสดงร้อยละนิสิตใหม่ จำแนกตามเพศและกลุ่มสาขาวิชา ปีการศึกษา 2560	24
แผนภูมิที่ 4 แสดงร้อยละนิสิตใหม่ จำแนกตามเพศและคณะ ปีการศึกษา 2560	24
แผนภูมิที่ 5 แสดงร้อยละนิสิตใหม่ จำแนกตามอายุ ปีการศึกษา 2560	25
แผนภูมิที่ 6 แสดงจำนวนนิสิตใหม่ จำแนกตามอายุและกลุ่มสาขาวิชา ปีการศึกษา 2560	25
แผนภูมิที่ 7 แสดงจำนวนนิสิตใหม่ จำแนกตามอายุและคณะ ปีการศึกษา 2560	26
แผนภูมิที่ 8 แสดงร้อยละนิสิตใหม่ จำแนกตามศาสนา ปีการศึกษา 2560	26
แผนภูมิที่ 9 แสดงจำนวนนิสิตใหม่ จำแนกตามศาสนาและปีการศึกษา	27
แผนภูมิที่ 10 แสดงร้อยละนิสิตใหม่ จำแนกตามศาสนาและกลุ่มสาขาวิชา ปีการศึกษา 2560	27
แผนภูมิที่ 11 แสดงร้อยละนิสิตใหม่ จำแนกตามศาสนาและคณะ ปีการศึกษา 2560	28
แผนภูมิที่ 12 แสดงร้อยละนิสิตใหม่ จำแนกตามสถานภาพการสมรสและปีการศึกษา	28
แผนภูมิที่ 13 แสดงร้อยละนิสิตใหม่ จำแนกตามสถานภาพการสมรสและกลุ่มสาขาวิชา ปีการศึกษา 2560	29
แผนภูมิที่ 14 แสดงร้อยละนิสิตใหม่ จำแนกตามสถานภาพการสมรสและคณะ ปีการศึกษา 2560	29
แผนภูมิที่ 15 แสดงร้อยละนิสิตใหม่ จำแนกตามภูมิลำเนา 3 จังหวัดชายแดนใต้ของนิสิต ปีการศึกษา 2560	30
แผนภูมิที่ 16 แสดงร้อยละนิสิตใหม่ จำแนกตามภูมิลำเนา 3 จังหวัดชายแดนใต้ และกลุ่มสาขาวิชา ปีการศึกษา 2560	30
แผนภูมิที่ 17 แสดงร้อยละนิสิตใหม่ จำแนกตามภูมิลำเนา 5 จังหวัดชายแดนใต้ของนิสิต ปีการศึกษา 2560	31
แผนภูมิที่ 18 แสดงร้อยละนิสิตใหม่ จำแนกตามภูมิลำเนา 5 จังหวัดชายแดนใต้ และกลุ่มสาขาวิชา ปีการศึกษา 2560	31
แผนภูมิที่ 19 แสดงร้อยละนิสิตใหม่ จำแนกตามภาคที่เกิดของนิสิต ปีการศึกษา 2560	32
แผนภูมิที่ 20 แสดงร้อยละนิสิตใหม่ จำแนกตามภาคที่เกิดของนิสิตและกลุ่มสาขาวิชา ปีการศึกษา 2560	32

## สารบัญแผนภูมิ (ต่อ)

	หน้า
แผนภูมิที่ 21 แสดงร้อยละนิสิตใหม่ จำแนกตามภาคที่อยู่ปัจจุบันของนิสิต ปีการศึกษา 2560	33
แผนภูมิที่ 22 แสดงร้อยละนิสิตใหม่ จำแนกตามภาคที่อยู่ปัจจุบันของนิสิต และกลุ่มสาขาวิชา ปีการศึกษา 2560	33
แผนภูมิที่ 23 แสดงร้อยละนิสิตใหม่ จำแนกตามการอยู่อาศัยของนิสิตขณะศึกษา ปีการศึกษา 2560	34
แผนภูมิที่ 24 แสดงจำนวนนิสิตใหม่ จำแนกตามการอยู่อาศัยของนิสิตขณะศึกษา และปีการศึกษา 2560	34
แผนภูมิที่ 25 แสดงร้อยละนิสิตใหม่ จำแนกตามการอยู่อาศัยของนิสิตขณะศึกษา และกลุ่มสาขาวิชา ปีการศึกษา 2560	35
แผนภูมิที่ 26 แสดงร้อยละนิสิตใหม่ จำแนกตามค่าใช้จ่ายส่วนตัวเฉลี่ยต่อเดือน ปีการศึกษา 2560	36
แผนภูมิที่ 27 แสดงจำนวนนิสิตใหม่ จำแนกตามค่าใช้จ่ายส่วนตัวเฉลี่ยต่อเดือน และกลุ่มสาขาวิชา ปีการศึกษา 2560	36
แผนภูมิที่ 28 แสดงร้อยละนิสิตใหม่ จำแนกตามกิจกรรมที่เคยปฏิบัติก่อนเข้าศึกษา ปีการศึกษา 2560	37
แผนภูมิที่ 29 แสดงร้อยละนิสิตใหม่ จำแนกตามกิจกรรมที่เคยปฏิบัติก่อนเข้าศึกษา และกลุ่มสาขาวิชา ปีการศึกษา 2560	37
แผนภูมิที่ 30 แสดงร้อยละนิสิตใหม่ จำแนกตามความคาดหวังในอนาคต เมื่อสำเร็จการศึกษา ปีการศึกษา 2560	38
แผนภูมิที่ 31 แสดงจำนวนนิสิตใหม่ จำแนกตามความคาดหวังในอนาคต เมื่อสำเร็จการศึกษาและปีการศึกษา	38
แผนภูมิที่ 32 แสดงร้อยละนิสิตใหม่ จำแนกตามความคาดหวังในอนาคต เมื่อสำเร็จการศึกษาและกลุ่มสาขาวิชา ปีการศึกษา 2560	39
แผนภูมิที่ 33 แสดงร้อยละนิสิตใหม่ จำแนกตามระดับการศึกษาก่อนเข้า มหาวิทยาลัยทุกชั้น ปีการศึกษา 2560	39
แผนภูมิที่ 34 แสดงร้อยละนิสิตใหม่ จำแนกตามระดับการศึกษาก่อนเข้า มหาวิทยาลัยทุกชั้นและกลุ่มสาขาวิชา ปีการศึกษา 2560	40



## สารบัญแผนภูมิ (ต่อ)

	หน้า
แผนภูมิที่ 35 แสดงร้อยละนิสิตใหม่ จำแนกตามปี พ.ศ. ที่สำเร็จการศึกษา ปีการศึกษา 2560	40
แผนภูมิที่ 36 แสดงร้อยละนิสิตใหม่ จำแนกตามปี พ.ศ. ที่สำเร็จการศึกษา และกลุ่มสาขาวิชา ปีการศึกษา 2560	41
แผนภูมิที่ 37 แสดงร้อยละนิสิตใหม่ จำแนกตามภาคที่สำเร็จการศึกษา ปีการศึกษา 2560	41
แผนภูมิที่ 38 แสดงร้อยละนิสิตใหม่ จำแนกตามภาคที่สำเร็จการศึกษา และกลุ่มสาขาวิชา ปีการศึกษา 2560	42
แผนภูมิที่ 39 แสดงร้อยละนิสิตใหม่ จำแนกตามเกรดเฉลี่ย ปีการศึกษา 2560	42
แผนภูมิที่ 40 แสดงจำนวนนิสิตใหม่ จำแนกตามเกรดเฉลี่ยและปีการศึกษา	43
แผนภูมิที่ 41 แสดงร้อยละนิสิตใหม่ จำแนกตามเกรดเฉลี่ยและกลุ่มสาขาวิชา ปีการศึกษา 2560	43
แผนภูมิที่ 42 แสดงร้อยละนิสิตใหม่ จำแนกตามการเตรียมตัวสอบเข้ามหาวิทยาลัย ปีการศึกษา 2560	44
แผนภูมิที่ 43 แสดงร้อยละนิสิตใหม่ จำแนกตามการเตรียมตัวสอบเข้ามหาวิทยาลัย และกลุ่มสาขาวิชา ปีการศึกษา 2560	44
แผนภูมิที่ 44 แสดงร้อยละนิสิตใหม่ จำแนกตามประสบการณ์การเรียนในระดับ ปริญญาตรี ปีการศึกษา 2560	45
แผนภูมิที่ 45 แสดงร้อยละนิสิตใหม่ จำแนกตามประสบการณ์การเรียนในระดับ ปริญญาตรีและกลุ่มสาขาวิชา ปีการศึกษา 2560	45
แผนภูมิที่ 46 แสดงร้อยละนิสิตใหม่ จำแนกตามลำดับการเลือก ปีการศึกษา 2560	46
แผนภูมิที่ 47 แสดงจำนวนนิสิตใหม่ จำแนกตามลำดับการเลือกและปีการศึกษา	46
แผนภูมิที่ 48 แสดงร้อยละนิสิตใหม่ จำแนกตามลำดับการเลือกและกลุ่มสาขาวิชา ปีการศึกษา 2560	47
แผนภูมิที่ 49 แสดงร้อยละนิสิตใหม่ จำแนกตามเหตุผลในการเลือกสาขาวิชา ปีการศึกษา 2560	47
แผนภูมิที่ 50 แสดงร้อยละนิสิตใหม่ จำแนกตามเหตุผลในการเลือกสาขาวิชา และกลุ่มสาขาวิชา ปีการศึกษา 2560	48

## สารบัญแผนภูมิ (ต่อ)

	หน้า
แผนภูมิที่ 51 แสดงร้อยละนิสิตใหม่ จำแนกตามแหล่งทุนอุดหนุนการศึกษา ปีการศึกษา 2560	48
แผนภูมิที่ 52 แสดงจำนวนนิสิตใหม่ จำแนกตามแหล่งทุนอุดหนุนการศึกษา และปีการศึกษา	49
แผนภูมิที่ 53 แสดงร้อยละนิสิตใหม่ จำแนกตามแหล่งทุนอุดหนุนการศึกษา และกลุ่มสาขาวิชา ปีการศึกษา 2560	49
แผนภูมิที่ 54 แสดงร้อยละนิสิตใหม่ จำแนกตามสถานภาพการสมรสของบิดามารดา ปีการศึกษา 2560	50
แผนภูมิที่ 55 แสดงร้อยละนิสิตใหม่ จำแนกตามสถานภาพการสมรสของบิดามารดา และกลุ่มสาขาวิชา ปีการศึกษา 2560	50
แผนภูมิที่ 56 แสดงร้อยละนิสิตใหม่ จำแนกตามลำดับการเป็นบุตร ปีการศึกษา 2560	51
แผนภูมิที่ 57 แสดงร้อยละนิสิตใหม่ จำแนกตามลำดับการเป็นบุตรและกลุ่มสาขาวิชา ปีการศึกษา 2560	51
แผนภูมิที่ 58 แสดงร้อยละนิสิตใหม่ จำแนกตามจำนวนพี่น้องที่มีชีวิตอยู่ ปีการศึกษา 2560	52
แผนภูมิที่ 59 แสดงร้อยละนิสิตใหม่ จำแนกตามจำนวนพี่น้องที่มีชีวิตอยู่ และกลุ่มสาขาวิชา ปีการศึกษา 2560	52
แผนภูมิที่ 60 แสดงร้อยละนิสิตใหม่ จำแนกตามจำนวนพี่น้องที่กำลังศึกษาอยู่ ปีการศึกษา 2560	53
แผนภูมิที่ 61 แสดงร้อยละนิสิตใหม่ จำแนกตามจำนวนพี่น้องที่กำลังศึกษาอยู่ และกลุ่มสาขาวิชา ปีการศึกษา 2560	53
แผนภูมิที่ 62 แสดงร้อยละนิสิตใหม่ จำแนกตามภูมิลำเนาเดิมของบิดา ปีการศึกษา 2560	54
แผนภูมิที่ 63 แสดงร้อยละนิสิตใหม่ จำแนกตามภูมิลำเนาเดิมของบิดาและกลุ่มสาขาวิชา ปีการศึกษา 2560	54
แผนภูมิที่ 64 แสดงร้อยละนิสิตใหม่ จำแนกตามวุฒิการศึกษาสูงสุดของบิดา ปีการศึกษา 2560	55
แผนภูมิที่ 65 แสดงร้อยละนิสิตใหม่ จำแนกตามวุฒิการศึกษาสูงสุดของบิดา และกลุ่มสาขาวิชา ปีการศึกษา 2560	55

## สารบัญแผนภูมิ (ต่อ)

	หน้า
แผนภูมิที่ 66 แสดงร้อยละนิสิตใหม่ จำแนกตามอาชีพหลักของบิดา ปีการศึกษา 2560	56
แผนภูมิที่ 67 แสดงร้อยละนิสิตใหม่ จำแนกตามอาชีพหลักของบิดาและกลุ่มสาขาวิชา ปีการศึกษา 2560	56
แผนภูมิที่ 68 แสดงร้อยละนิสิตใหม่ จำแนกตามรายได้เฉลี่ยต่อเดือนของบิดา ปีการศึกษา 2560	57
แผนภูมิที่ 69 แสดงร้อยละนิสิตใหม่ จำแนกตามรายได้เฉลี่ยต่อเดือนของบิดา และกลุ่มสาขาวิชา ปีการศึกษา 2560	57
แผนภูมิที่ 70 แสดงร้อยละนิสิตใหม่ จำแนกตามภูมิลำเนาเดิมของมารดา ปีการศึกษา 2560	58
แผนภูมิที่ 71 แสดงร้อยละนิสิตใหม่ จำแนกตามภูมิลำเนาเดิมของมารดา และกลุ่มสาขาวิชา ปีการศึกษา 2560	58
แผนภูมิที่ 72 แสดงร้อยละนิสิตใหม่ จำแนกตามวุฒิการศึกษาสูงสุดของมารดา ปีการศึกษา 2560	59
แผนภูมิที่ 73 แสดงร้อยละนิสิตใหม่ จำแนกตามวุฒิการศึกษาสูงสุดของมารดา และกลุ่มสาขาวิชา ปีการศึกษา 2560	59
แผนภูมิที่ 74 แสดงร้อยละนิสิตใหม่ จำแนกตามอาชีพหลักของมารดา ปีการศึกษา 2560	60
แผนภูมิที่ 75 แสดงร้อยละนิสิตใหม่ จำแนกตามอาชีพหลักของมารดาและกลุ่มสาขาวิชา ปีการศึกษา 2560	60
แผนภูมิที่ 76 แสดงร้อยละนิสิตใหม่ จำแนกตามรายได้เฉลี่ยต่อเดือนของมารดา ปีการศึกษา 2560	61
แผนภูมิที่ 77 แสดงร้อยละนิสิตใหม่ จำแนกตามรายได้เฉลี่ยต่อเดือนของมารดา และกลุ่มสาขาวิชา ปีการศึกษา 2560	61

## สารบัญตาราง

	หน้า
ตารางที่ 1 แสดงรายละเอียดการรับนิสิตแยกตามระดับ ประเภท / โครงการ / วิธี ปีการศึกษา 2560	5
ตารางที่ 2 แสดงจำนวนการรับนิสิตระดับปริญญาตรี จำแนกตามวิทยาเขตและคณะ ปีการศึกษา 2560	15
ตารางที่ 3 แสดงจำนวนหลักสูตรและสาขาที่เปิดสอน ระดับปริญญาตรี ภาคปกติ ปีการศึกษา 2560	17
ตารางที่ 4 แสดงจำนวนนิสิตใหม่ จำแนกตามเพศและประเภทการรับเข้า ระดับปริญญาตรี ประจำปีการศึกษา 2560	67
ตารางที่ 5 แสดงจำนวนนิสิตใหม่ทั้งหมดที่มารายงานตัว จำแนกตามเขตการศึกษา คณะ วิชาเอกและเพศ ประจำปีการศึกษา 2560	70
ตารางที่ 6 แสดงจำนวนและร้อยละของนิสิตใหม่ จำแนกตามเขตการศึกษา คณะ วิชาเอกและหลักสูตร ประจำปีการศึกษา 2560	73
ตารางที่ 7 แสดงจำนวนและร้อยละของนิสิตใหม่ จำแนกตามเขตการศึกษา คณะ เพศและอายุของนิสิต ปีการศึกษา 2560	76
ตารางที่ 8 แสดงจำนวนและร้อยละของนิสิตใหม่ จำแนกตามเขตการศึกษา คณะ วิชาเอก สัญชาติและเชื้อชาติ ปีการศึกษา 2560	79
ตารางที่ 9 แสดงจำนวนและร้อยละของนิสิตใหม่ จำแนกตามเขตการศึกษา คณะ วิชาเอก ศาสนาและสถานภาพ ปีการศึกษา 2560	82
ตารางที่ 10 แสดงจำนวนและร้อยละของนิสิตใหม่ จำแนกตามเขตการศึกษา คณะ วิชาเอกและภูมิลำเนา 3 จังหวัดชายแดนใต้ของนิสิต ปีการศึกษา 2560	85
ตารางที่ 11 แสดงจำนวนและร้อยละของนิสิตใหม่ จำแนกตามเขตการศึกษา คณะ วิชาเอกและภูมิลำเนา 5 จังหวัดชายแดนใต้ของนิสิต ปีการศึกษา 2560	88
ตารางที่ 12 แสดงจำนวนและร้อยละของนิสิตใหม่ จำแนกตามเขตการศึกษา คณะ วิชาเอกและภาคที่เกิดของนิสิต ประจำปีการศึกษา 2560	91
ตารางที่ 13 แสดงจำนวนและร้อยละของนิสิตใหม่ จำแนกตามเขตการศึกษา คณะ วิชาเอกและภาคที่อยู่ปัจจุบันของนิสิต ประจำปีการศึกษา 2560	94

## สารบัญตาราง (ต่อ)

	หน้า
ตารางที่ 14 แสดงจำนวนและร้อยละของนิสิตใหม่ จำแนกตามคณะ วิชาเอกและ การอยู่อาศัยของนิสิตขณะศึกษา ประจำปีการศึกษา 2560	97
ตารางที่ 15 แสดงจำนวนและร้อยละของนิสิตใหม่ จำแนกตามคณะ วิชาเอกและ ค่าใช้จ่ายส่วนตัวเฉลี่ยต่อเดือน ประจำปีการศึกษา 2560	100
ตารางที่ 16 แสดงจำนวนและร้อยละของนิสิตใหม่ จำแนกตามคณะ วิชาเอกและ กิจกรรมที่เคยปฏิบัติมาก่อนเข้าศึกษา ประจำปีการศึกษา 2560	103
ตารางที่ 17 แสดงจำนวนและร้อยละของนิสิตใหม่ จำแนกตามพื้นที่การศึกษา คณะวิชาเอกและความคาดหวังในอนาคตเมื่อสำเร็จการศึกษา ประจำปีการศึกษา 2560	106
ตารางที่ 18 แสดงจำนวนและร้อยละของนิสิตใหม่ จำแนกตามกลุ่มสาขาวิชา คณะ และระดับการศึกษาก่อนเข้ามหาวิทยาลัย ปีการศึกษา 2560	109
ตารางที่ 19 แสดงจำนวนและร้อยละของนิสิตใหม่ จำแนกตามตามกลุ่มสาขาวิชา คณะและปี พ.ศ. ที่สำเร็จการศึกษา ปีการศึกษา 2560	112
ตารางที่ 20 แสดงจำนวนและร้อยละของนิสิตใหม่ จำแนกตามกลุ่มสาขาวิชา คณะ และภาคที่สำเร็จการศึกษา ปีการศึกษา 2560	115
ตารางที่ 21 แสดงจำนวนและร้อยละของนิสิตใหม่ จำแนกตามกลุ่มสาขาวิชา คณะ และเกรดเฉลี่ย ปีการศึกษา 2560	118
ตารางที่ 22 แสดงจำนวนและร้อยละของนิสิตใหม่ จำแนกตามคณะ วิชาเอกและ และการเตรียมตัวสอบเข้ามหาวิทยาลัย ประจำปีการศึกษา 2560	121
ตารางที่ 23 แสดงจำนวนและร้อยละของนิสิตใหม่ จำแนกตามคณะ วิชาเอกและ ประสบการณ์การเรียนในระดับปริญญาตรี ปีการศึกษา 2560	124
ตารางที่ 24 แสดงจำนวนและร้อยละของนิสิตใหม่ จำแนกตามคณะ วิชาเอกและ เฉพาะที่สอบผ่านโดย สกอ. ประจำปีการศึกษา 2560	127
ตารางที่ 25 แสดงจำนวนและร้อยละของนิสิตใหม่ จำแนกตามคณะ วิชาเอกและ เหตุผลในการเลือก ประจำปีการศึกษา 2560	130
ตารางที่ 26 แสดงจำนวนและร้อยละของนิสิตใหม่ จำแนกตามคณะ วิชาเอกและ การได้รับอุปการะด้านการเงิน ประจำปีการศึกษา 2560	133

## สารบัญตาราง (ต่อ)

	หน้า
ตารางที่ 27 แสดงจำนวนและร้อยละของนิสิตใหม่ จำแนกตามคณะ วิชาเอกและ สถานภาพการสมรสของบิดามารดา ประจำปีการศึกษา 2560	136
ตารางที่ 28 แสดงจำนวนและร้อยละของนิสิตใหม่ จำแนกตามคณะ วิชาเอก และลำดับการเป็นบุตร ประจำปีการศึกษา 2560	139
ตารางที่ 29 แสดงจำนวนและร้อยละของนิสิตใหม่ จำแนกตามคณะ วิชาเอก และจำนวนพี่น้องที่มีชีวิต ประจำปีการศึกษา 2560	142
ตารางที่ 30 แสดงจำนวนและร้อยละของนิสิตใหม่ จำแนกตามคณะ วิชาเอกและ จำนวนพี่น้องที่กำลังศึกษาอยู่ ประจำปีการศึกษา 2560	145
ตารางที่ 31 แสดงจำนวนและร้อยละของนิสิตใหม่ จำแนกตามคณะ วิชาเอกและ ภูมิลำเนาของบิดา ประจำปีการศึกษา 2560	148
ตารางที่ 32 แสดงจำนวนและร้อยละของนิสิตใหม่ จำแนกตามคณะ วิชาเอกและ วุฒิการศึกษาสูงสุดของบิดานิสิตใหม่ ประจำปีการศึกษา 2560	151
ตารางที่ 33 แสดงจำนวนและร้อยละของนิสิตใหม่ จำแนกตามคณะ วิชาเอกและ อาชีพหลักของบิดา ประจำปีการศึกษา 2560	154
ตารางที่ 34 แสดงจำนวนและร้อยละของนิสิตใหม่ จำแนกตามคณะ วิชาเอกและ รายได้เฉลี่ยต่อเดือนของบิดา ประจำปีการศึกษา 2560	157
ตารางที่ 35 แสดงจำนวนและร้อยละของนิสิตใหม่ จำแนกตามคณะ วิชาเอกและ ภูมิลำเนาของมารดา ประจำปีการศึกษา 2560	160
ตารางที่ 36 แสดงจำนวนและร้อยละของนิสิตใหม่ จำแนกตามคณะ วิชาเอกและ วุฒิสูงสุดของมารดา ประจำปีการศึกษา 2560	163
ตารางที่ 37 แสดงจำนวนและร้อยละของนิสิตใหม่ จำแนกตามคณะ วิชาเอกและ อาชีพหลักของมารดา ประจำปีการศึกษา 2560	166
ตารางที่ 38 แสดงจำนวนและร้อยละของนิสิตใหม่ จำแนกตามคณะ วิชาเอก และ รายได้เฉลี่ยต่อเดือนของมารดา ประจำปีการศึกษา 2560	169

\*\*\*\*\*

## บทที่ 1

### บทนำ

มหาวิทยาลัยทักษิณ เป็นมหาวิทยาลัยในกำกับของรัฐ มีสถานภาพเป็นหน่วยงานของรัฐ เป็นนิติบุคคลและอยู่ภายใต้การกำกับดูแลของรัฐมนตรีว่าการกระทรวงศึกษาธิการ ตั้งแต่วันที่ 5 กุมภาพันธ์ 2551 เป็นสถาบันการศึกษาระดับอุดมศึกษา มีหน้าที่หลักคือการผลิตบัณฑิตให้มีคุณภาพตามความต้องการของตลาดแรงงานนั้น มหาวิทยาลัยควรได้ทราบถึงข้อมูลพื้นฐานด้านต่าง ๆ เกี่ยวกับนิสิตใหม่ อาทิ ประวัติส่วนตัว ประวัติด้านการศึกษา ประวัติด้านครอบครัวและข้อมูลของผู้ให้การอุปการะด้านค่าใช้จ่ายด้านการศึกษา เพื่อก่อให้เกิดประโยชน์ในการปรับปรงนโยบายการรับนิสิตและเป็นการกระจายโอกาสทางการศึกษาหรือความเสมอภาคทางการศึกษาในส่วนภูมิภาค

ปีการศึกษา 2560 มหาวิทยาลัยทักษิณมีนิสิตใหม่ทั้งหมด จำนวน 3,731 คน จำแนกเป็นระดับปริญญาตรี จำนวน 3,030 คน ระดับปริญญาตรี หลักสูตรเทียบ 4 ปี จำนวน 556 คน ระดับประกาศนียบัตรบัณฑิต จำนวน 26 คน ระดับปริญญาโท จำนวน 106 คน และระดับปริญญาเอก จำนวน 13 คน

การรวบรวมข้อมูลนิสิตใหม่ด้านต่าง ๆ เป็นการดำเนินการเพื่อประโยชน์ต่อการวางแผนพัฒนาทางวิชาการ การบริการทางวิชาการ การจัดสวัสดิการด้านทุนการศึกษา การจัดกิจกรรมเสริมหลักสูตรและยังเป็นประโยชน์ต่อผู้บริหารสำหรับสนับสนุนการตัดสินใจ และผู้ที่เกี่ยวข้องในด้านการจัดการเรียนการสอน อันนำไปสู่การวางแผนด้านการจัดการศึกษา เพื่อมหาวิทยาลัยจะได้ผลิตบัณฑิตที่มีคุณภาพเป็นที่ต้องการของตลาดแรงงานรับใช้ประเทศชาติในด้านต่าง ๆ ต่อไป

#### 1.1 วัตถุประสงค์

เพื่อศึกษาภูมิหลังในด้านต่าง ๆ ของนิสิตใหม่ ประกอบด้วยสถานภาพทั่วไป สถานภาพด้านการศึกษาและสถานภาพที่เกี่ยวกับครอบครัวของนิสิตใหม่

#### 1.2 ขอบเขตของการศึกษา

ศึกษาเฉพาะนิสิตระดับปริญญาตรี ภาคปกติ (ยกเว้นหลักสูตรเทียบ 4 ปี) ที่รับเข้าใหม่ ประจำปีการศึกษา 2560 ของมหาวิทยาลัยทักษิณ โดยมีนิสิตระดับปริญญาตรี ภาคปกติ ณ วันรายงานตัว จำนวน 2,938 คน จำแนกเป็นนิสิตเพศชาย จำนวน 914 คน และนิสิตเพศหญิง จำนวน 2,024 คน

### 1.3 ประโยชน์ที่คาดว่าจะได้รับ

1. สามารถใช้เป็นข้อมูลพื้นฐานสำหรับงานคลังข้อมูลของมหาวิทยาลัย
2. สามารถใช้เป็นประโยชน์ต่อการวางแผนทางด้านการจัดการศึกษา การจัดการเรียนการสอน การจัดกิจกรรมเสริมหลักสูตร การบริหารจัดการ การแนะแนวและการจัดสวัสดิการต่าง ๆ รวมทั้งด้านทุนการศึกษา
3. สามารถใช้เป็นประโยชน์ในการพัฒนาหลักสูตรหรือพัฒนานักกิจกรรมด้านต่าง ๆ ให้มีความเหมาะสมมากขึ้น

### 1.4 คำนิยาม

1. นิสิตใหม่ระดับปริญญาตรี หมายถึง นิสิตที่ผ่านการสอบคัดเลือกและลงทะเบียนเข้าศึกษาครั้งแรกในปีการศึกษา 2560 ภาคปกติ แบ่งตามประเภทการสอบคัดเลือกดังนี้
  - 1.1 การรับนิสิตระดับปริญญาตรี ชั้นปีที่ 1 ระบบกลาง (Admission) หมายถึง นิสิตที่สอบผ่านการคัดเลือกของโครงการระบบกลางการรับนิสิต
  - 1.2 การรับนิสิตระดับปริญญาตรี ชั้นปีที่ 1 ประเภทรับตรง วิธีทั่วไป หมายถึง นักเรียนมัธยมศึกษาปีที่ 6 สายสามัญที่มีคะแนน GAT/PAT ครั้งที่ 1/2558 ครบตามเกณฑ์ของแต่ละสาขาวิชาของมหาวิทยาลัยทักษิณกำหนด
  - 1.3 การรับนิสิตระดับปริญญาตรี ชั้นปีที่ 1 ประเภทรับตรง วิธีพิเศษ หมายถึง นักเรียนมัธยมศึกษาปีที่ 6 สายสามัญ ที่มีคะแนนสอบข้อเขียนของมหาวิทยาลัยทักษิณ ครบตามเกณฑ์ของแต่ละสาขาวิชากำหนด
  - 1.4 การรับนิสิตระดับปริญญาตรี ชั้นปีที่ 1 วิธีพิเศษ คณะวิทยาการสุขภาพและการกีฬา
  - 1.5 การรับนิสิตระดับปริญญาตรี ชั้นปีที่ 1 โครงการเพชรศิลป์ทางด้านดุริยางคศาสตร์สากล ดุริยางคศาสตร์ไทย ศิลปะการแสดง ทัศนศิลป์ และศิลปะการออกแบบ
  - 1.6 การรับนิสิตระดับปริญญาตรี ชั้นปีที่ 1 โครงการความสามารถพิเศษทางด้านกีฬา
  - 1.7 การรับนิสิตระดับปริญญาตรี ชั้นปีที่ 1 โครงการส่งเสริมนักเรียนคุณธรรม จริยธรรม และประพฤติตนเป็นประโยชน์แก่สังคม
  - 1.8 การรับนิสิตระดับปริญญาตรี ชั้นปีที่ 1 โควตาโรงเรียนป่าพะยอมวิทยาคม
  - 1.9 การรับนิสิตระดับปริญญาตรี ชั้นปีที่ 1 โควตาเขตพื้นที่การศึกษาต่างภูมิภาค
  - 1.10 การรับนิสิตระดับปริญญาตรี ชั้นปีที่ 1 คณะนิติศาสตร์ วิทยาเขตพัทลุง โดยวิธีพิเศษ



1.11 การรับนิสิตระดับปริญญาตรี ชั้นปีที่ 1 วิธีพิเศษ ผู้มีความสามารถพิเศษ ด้านวิทยาศาสตร์และคณิตศาสตร์

1.12 การรับนิสิตระดับปริญญาตรี ชั้นปีที่ 1 ผู้มีความสามารถพิเศษ เข้าเรียนเป็นกรณีพิเศษ (โครงการเชิญเรียน)

1.13 การรับนิสิตระดับปริญญาตรี ชั้นปีที่ 1 โครงการผลิตบัณฑิตด้านวิทยาศาสตร์และเทคโนโลยีการเกษตรและอุตสาหกรรมการเกษตร

1.14 การรับนิสิตระดับปริญญาตรี ชั้นปีที่ 1 โควตาแพทย์แผนไทย 1 คน 1 จังหวัด ใน 14 จังหวัดภาคใต้

1.15 การรับนิสิตระดับปริญญาตรี ชั้นปีที่ 1 โครงการบุตรหลาน อสม. เขตพื้นที่ 14 จังหวัดภาคใต้

1.16 การรับนิสิตระดับปริญญาตรี ชั้นปีที่ 1 วิทยาเขตพัทลุง วิธีพิเศษ

1.17 การรับนิสิตระดับปริญญาตรี ชั้นปีที่ 1 คณะมนุษยศาสตร์และสังคมศาสตร์ วิธีพิเศษ

2. สาขาวิชา หมายถึง สาขาวิชาที่เปิดรับนิสิตในปีการศึกษา 2558

3. คุณลักษณะทั่วไป หมายถึงข้อมูลประวัติส่วนตัวตามสถานภาพต่าง ๆ ของนิสิต

4. ขอบเขตของภูมิภาค ครอบคลุมจังหวัดต่าง ๆ ดังนี้

4.1 กรุงเทพมหานคร

4.2 ภาคเหนือ ประกอบด้วย 9 จังหวัด ได้แก่ แม่ฮ่องสอน เชียงใหม่ เชียงราย แพร่ น่าน ลำพูน ลำปาง อุตรดิตถ์ พะเยา

4.3 ภาคกลาง ประกอบไปด้วย 21 จังหวัด ได้แก่ นนทบุรี ปทุมธานี สิงห์บุรี ลพบุรี พระนครศรีอยุธยา อ่างทอง สระบุรี ชัยนาท อุทัยธานี สุโขทัย พิษณุโลก เพชรบูรณ์ กำแพงเพชร พิจิตร นครสวรรค์ นครนายก นครปฐม สมุทรปราการ สมุทรสงคราม สมุทรสาคร สุพรรณบุรี

4.4 ภาคตะวันออกเฉียงเหนือ ประกอบไปด้วย 20 จังหวัด ได้แก่ กาฬสินธุ์ ขอนแก่น ชัยภูมิ นครพนม นครราชสีมา บุรีรัมย์ มหาสารคาม ยโสธร ร้อยเอ็ด เลย ศรีสะเกษ สกลนคร สุรินทร์ หนองคาย มุกดาหาร อุบลราชธานี อุตรดิตถ์ หนองบัวลำภู อ่างนาจเจริญ บึงกาฬ

4.5 ภาคตะวันออก ประกอบไปด้วย 7 จังหวัด ได้แก่ จันทบุรี ฉะเชิงเทรา ชลบุรี ตราด ปราจีนบุรี ระยอง สระแก้ว

4.6 ภาคตะวันตก ประกอบไปด้วย 5 จังหวัด ได้แก่ กาญจนบุรี ประจวบคีรีขันธ์ เพชรบุรี ราชบุรี ตาก

4.7 ภาคใต้ ประกอบไปด้วย 14 จังหวัด ได้แก่ กระบี่ ชุมพร นครศรีธรรมราช ตรัง นราธิวาส ปัตตานี พังงา พัทลุง ภูเก็ต ระนอง สงขลา สตูล สุราษฎร์ธานี ยะลา

#### 5. อักษรย่อ

มน. = คณะมนุษยศาสตร์และสังคมศาสตร์

ศษ. = คณะศึกษาศาสตร์

ศป. = คณะศิลปกรรมศาสตร์

ศศ. = คณะเศรษฐศาสตร์และบริหารธุรกิจ

นต. = คณะนิติศาสตร์

วท. = คณะวิทยาศาสตร์

ทช. = คณะเทคโนโลยีและการพัฒนาชุมชน

วส. = คณะวิทยาการสุขภาพและการกีฬา

วศ. = คณะวิศวกรรมศาสตร์

## บทที่ 2 เอกสารที่เกี่ยวข้อง

เอกสารที่เกี่ยวข้องกับรายงานการศึกษาข้อมูลนิสิตใหม่ ปีการศึกษา 2560 จะได้กล่าวถึงประเภทการรับนิสิต คุณสมบัติของผู้สมัครในแต่ละสาขาวิชา จำนวนรับนิสิต จำนวนหลักสูตรและสาขาวิชาที่เปิดสอน ดังต่อไปนี้

### 2.1 ประเภทการรับนิสิต

**ตารางที่ 1** แสดงรายละเอียดการรับนิสิตแยกตามระดับ ประเภท / โครงการ / วิธี

ระดับ	ประเภท/โครงการ	วิธี	จำนวนครั้ง	หมายเหตุ
ปริญญาตรี ชั้นปีที่ 1 ภาคปกติและภาคสมทบ	ระบบกลาง (Admission)	ทั่วไป	1	จำนวน 12 หลักสูตร รวม 54 สาขาวิชา
	รับตรง	ทั่วไป	3	จำนวน 12 หลักสูตร รวม 54 สาขาวิชา
	รับตรง	พิเศษ	1	จำนวน 12 หลักสูตร รวม 54 สาขาวิชา
	โควตาโรงเรียนใน 14 จังหวัดภาคใต้	พิเศษ	1	จำนวน 12 หลักสูตร รวม 54 สาขาวิชา
	โครงการส่งเสริมนักเรียนคุณธรรม จริยธรรม และ ประพฤติตนเป็นประโยชน์แก่สังคม	พิเศษ	1	
	โควตาผู้มีความสามารถพิเศษทางด้านวิชาการ	พิเศษ	1	จำนวน 7 หลักสูตร รวม 32 สาขาวิชา
	โครงการความสามารถพิเศษทางด้านกีฬา	พิเศษ	1	จำนวน 5 หลักสูตร รวม 7 สาขาวิชา
	โครงการรับตรง ม.ทักษิณ	พิเศษ	1	จำนวน 12 หลักสูตร รวม 54 สาขาวิชา
	โควตาโรงเรียนป่าพะยอมพิทยาคม	พิเศษ	1	จำนวน 6 หลักสูตร รวม 25 สาขาวิชา
	โครงการเด็กดีศรีท้องถิ่นพัทลุง	พิเศษ	1	จำนวน 6 หลักสูตร รวม 25 สาขาวิชา
	โครงการผลิตบัณฑิตด้านวิทยาศาสตร์ และ เทคโนโลยีการเกษตร และอุตสาหกรรม การเกษตร	พิเศษ	1	จำนวน 1 หลักสูตร รวม 4 สาขาวิชา
	โครงการผลิตบัณฑิตด้านวิทยาศาสตร์ คณิตศาสตร์ แลคอมพิวเตอร์	พิเศษ	3	จำนวน 1 หลักสูตร รวม 12 สาขาวิชา
	โครงการบุตรหลาน อสม. 14 จังหวัดภาคใต้	พิเศษ	1	จำนวน 2 หลักสูตร รวม 4 สาขาวิชา
	โควตาแพทย์แผนไทย 1 คน 1 จังหวัด ใน 14 จังหวัดภาคใต้	พิเศษ	1	จำนวน 1 หลักสูตร รวม 1 สาขาวิชา
	โครงการสายตรง จป.	พิเศษ	1	จำนวน 1 หลักสูตร รวม 1 สาขาวิชา
	คณะวิทยาการสุขภาพและการกีฬา	พิเศษ	1	จำนวน 10 หลักสูตร รวม 49 สาขาวิชา
	สาขาวิชาวิทยาศาสตร์การกีฬา	พิเศษ	1	จำนวน 1 หลักสูตร รวม 2 สาขาวิชา
	สาขาวิชาเมคคาทรอนิกส์	พิเศษ	1	จำนวน 1 หลักสูตร รวม 1 สาขาวิชา
	สาขาวิชาศิลปศึกษา	พิเศษ	1	จำนวน 1 หลักสูตร รวม 1 สาขาวิชา
	โครงการเพชรศิลป์	พิเศษ	3	จำนวน 2 หลักสูตร รวม 5 สาขาวิชา
คณะนิติศาสตร์ วิทยาเขตสงขลา	พิเศษ	2	จำนวน 1 หลักสูตร รวม 1 สาขาวิชา	
คณะนิติศาสตร์ วิทยาเขตพัทลุง	พิเศษ	2	จำนวน 1 หลักสูตร รวม 1 สาขาวิชา	
โครงการต้นกล้านิติศาสตร์	พิเศษ	1	จำนวน 1 หลักสูตร รวม 1 สาขาวิชา	
โครงการตามรอยนักนิติศาสตร์	พิเศษ	1	จำนวน 1 หลักสูตร รวม 1 สาขาวิชา	

หมายเหตุ : ข้อมูลจากกลุ่มภารกิจการรับนิสิต ฝ่ายวิชาการ และประกันคุณภาพการศึกษา มหาวิทยาลัยทักษิณ

**ตารางที่ 1 (ต่อ) แสดงรายละเอียดการรับนิสิตแยกตามระดับ ประเภท / โครงการ / วิธี**

ระดับ	ประเภท/โครงการ	วิธี	จำนวนครั้ง	หมายเหตุ
ปริญญาตรี ชั้นปีที่ 1 ภาคปกติและภาคสมทบ	โครงการโควตานักเรียนจากวิทยาลัยในโครงการ วิทยาลัยเทคโนโลยีฐานวิทยาศาสตร์	พิเศษ	1	จำนวน 1 หลักสูตร รวม 1 สาขาวิชา
	คณะศึกษาศาสตร์ ศูนย์การศึกษามูลนิธิชัยพัฒนา	พิเศษ	1	จำนวน 1 หลักสูตร รวม 12 สาขาวิชา
	สาขานิเทศศาสตร์บัณฑิต	พิเศษ	1	จำนวน 1 หลักสูตร รวม 1 สาขาวิชา
	สาขาวิชาการจัดการธุรกิจการค้าสมัยใหม่	พิเศษ	1	จำนวน 1 หลักสูตร รวม 1 สาขาวิชา
	โควตาพิเศษเยาวชนมาเลเซียเชื้อสายไทย	พิเศษ	1	จำนวน 1 หลักสูตร รวม 1 สาขาวิชา
ปริญญาตรี ชั้นปีที่ 3 ภาคปกติและภาคสมทบ	รับตรง	ทั่วไป	1	จำนวน 2 หลักสูตร รวม 4 สาขาวิชา
		พิเศษ	3	จำนวน 2 หลักสูตร รวม 4 สาขาวิชา
	คณะนิติศาสตร์ วิทยาเขตสงขลา	พิเศษ	2	จำนวน 1 หลักสูตร รวม 1 สาขาวิชา
ประกาศนียบัตรบัณฑิต	โควตาพิเศษ	พิเศษ	1	จำนวน 1 หลักสูตร รวม 3 สาขาวิชา
	รับตรง	พิเศษ	1	จำนวน 1 หลักสูตร รวม 1 สาขาวิชา
ปริญญาโท	รับตรง	ทั่วไป	2	จำนวน 4 หลักสูตร รวม 10 สาขาวิชา
ภาคปกติและภาคพิเศษ		พิเศษ	4	จำนวน 4 หลักสูตร รวม 17 สาขาวิชา
ปริญญาเอกภาคปกติ	รับตรง	พิเศษ	3	จำนวน 2 หลักสูตร รวม 3 สาขาวิชา

**หมายเหตุ :** ข้อมูลจากกลุ่มภารกิจรับนิสิต ฝ่ายวิชาการ และประกันคุณภาพการศึกษา มหาวิทยาลัยทักษิณ

## 2.2 คุณสมบัติของผู้สมัคร

### 1. การรับนิสิตระดับปริญญาตรี ชั้นปีที่ 1

#### 1.1 การรับนิสิตระดับปริญญาตรี ชั้นปีที่ 1 ระบบกลาง (Admission)

##### คุณสมบัติทั่วไปของผู้สมัคร

1.1.1 เป็นผู้ยึดมั่นในการปกครองระบอบประชาธิปไตยที่มีพระมหากษัตริย์เป็นประมุข

1.1.2 เป็นผู้สำเร็จการศึกษาชั้นมัธยมศึกษาตอนปลายหลักสูตรการศึกษาขั้นพื้นฐาน พ.ศ.2544 หรือหลักสูตรแกนกลางการศึกษาขั้นพื้นฐาน พ.ศ.2551 หรือประกาศนียบัตรอื่นที่กระทรวงศึกษาธิการเทียบเท่า สำหรับผู้สมัครที่จบหลักสูตรการศึกษานอกโรงเรียนสายสามัญ ต้องมีคุณสมบัติตามระเบียบกระทรวงศึกษาธิการว่าด้วยการดำเนินการศึกษานอกโรงเรียนสายสามัญศึกษา (ฉบับที่ 3) พ.ศ.2544

1.1.3 เป็นผู้ที่ไม่ได้มีโรคติดต่อร้ายแรง โรคที่สังคมรังเกียจ หรือโรคสำคัญที่จะเป็นอุปสรรคต่อการศึกษา

1.1.4 เป็นผู้ที่มีความประพฤติเรียบร้อยและรับรองต่อมหาวิทยาลัยได้ว่า จะตั้งใจศึกษาเล่าเรียนเต็มความสามารถ และจะปฏิบัติตามระเบียบข้อบังคับของมหาวิทยาลัยที่มีอยู่แล้ว หรือที่จะมีต่อไปโดยเคร่งครัดทุกประการ

1.1.5 ต้องไม่เป็นผู้ที่กำลังศึกษาเกินกว่าชั้นปีที่ 1 ในสถาบันอุดมศึกษาของรัฐสังกัดสำนักงานคณะกรรมการการอุดมศึกษาที่ร่วมในการคัดเลือกนี้ เว้นแต่จะได้ลาออกจากสถาบันอุดมศึกษานั้นเสียก่อน

1.1.6 จะต้องไม่เป็นผู้ที่ถูกลงโทษเนื่องจากการกระทำผิด หรือร่วมกระทำทุจริตในการสอบฯ เพื่อสมัครเข้าศึกษาในสถาบันอุดมศึกษา ในช่วงเวลา 3 ปีที่ผ่านมา

องค์ประกอบและค่าร้อยละในระบบ Admissions กลาง มีดังนี้

1. GPAX รวมตลอดหลักสูตร 20 %
2. คะแนน O-NET (8 กลุ่มสาระ) 30 %
3. คะแนน GAT (General Aptitude Test) 10 – 50%
4. คะแนน PAT (Professional Aptitude Test) 0 – 40%
5. การสอบสัมภาษณ์และตรวจร่างกาย ใช้เป็นข้อมูลประกอบการพิจารณาความพร้อมและความเหมาะสมก่อนเข้ารับการศึกษา ไม่คิดค่าน้ำหนักคะแนน แต่ผลการสอบสัมภาษณ์และตรวจร่างกายต้องผ่าน

O-NET (การทดสอบทางการศึกษาขั้นพื้นฐาน) ประกอบด้วย

(รหัส 01) ภาษาไทย (รหัส 02) สังคมศึกษา (รหัส 03) ภาษาอังกฤษ (รหัส 04) คณิตศาสตร์ (รหัส 05) วิทยาศาสตร์ (รหัส 06) สุขศึกษาและพลศึกษา , ศิลปะ , การงานอาชีพและเทคโนโลยี

GAT (ความถนัดทั่วไป) ประกอบด้วย

(รหัส 85) ความถนัดทั่วไป

PAT (ความถนัดทางวิชาชีพและวิชาการ) ประกอบด้วย

(รหัส 71) PAT 1 วัดความถนัดทางคณิตศาสตร์

(รหัส 72) PAT 2 วัดความถนัดทางวิทยาศาสตร์

(รหัส 73) PAT 3 วัดความถนัดทางวิศวกรรมศาสตร์

(รหัส 74) PAT 4 วัดความถนัดทางสถาปัตยกรรมศาสตร์

(รหัส 75) PAT 5 วัดความถนัดทางวิชาชีพครู

(รหัส 76) PAT 6 วัดความถนัดทางศิลปกรรมศาสตร์

PAT 7 วัดความถนัดทางภาษาต่างประเทศ

การวัดความถนัดทางภาษาต่างประเทศ ให้เลือกสอบ 1 วิชา มีดังนี้

(รหัส 77) PAT 7.1 ภาษาฝรั่งเศส

(รหัส 78) PAT 7.2 ภาษาเยอรมัน

(รหัส 79) PAT 7.3 ภาษาญี่ปุ่น

(รหัส 80) PAT 7.4 ภาษาจีน

(รหัส 81) PAT 7.5 ภาษาอาหรับ

(รหัส 82) PAT 7.6 ภาษาบาลี

- 1.2 การรับนิสิตภาคปกติ ระดับปริญญาตรี ชั้นปีที่ 1 ประเภทรับตรง วิธีทั่วไป  
คุณวุฒิและคุณสมบัติทั่วไปของผู้สมัคร
- 1.2.1 กำลังศึกษาอยู่ในชั้นมัธยมศึกษาปีที่ 6 สายสามัญ
- 1.2.2 มีคะแนน GAT และ PAT ครั้งที่ 1/2559 ครบตามเกณฑ์ของแต่ละสาขาวิชาที่กำหนด
- 1.2.3 มีความประพฤติดี
- 1.2.4 ไม่เป็นโรคติดต่อร้ายแรง และ / หรือ โรคที่จะเบียดเบียนหรือเป็นอุปสรรคต่อการศึกษา
- 1.3 การรับนิสิตภาคปกติ ระดับปริญญาตรี ชั้นปีที่ 1 ประเภทรับตรง วิธีพิเศษ  
คุณวุฒิและคุณสมบัติทั่วไปของผู้สมัคร
- 1.3.1 กำลังศึกษาอยู่ในชั้นมัธยมศึกษาปีที่ 6 สายสามัญ
- 1.3.2 มีคะแนน เฉลี่ยสะสม 5 ภาคเรียน ไม่ต่ำกว่า 2.00
- 1.4 การรับนิสิตภาคปกติ ระดับปริญญาตรี ชั้นปีที่ 1 โควตาโรงเรียนใน 14 จังหวัดภาคใต้  
คุณวุฒิและคุณสมบัติทั่วไปของผู้สมัคร
- 1.4.1 กำลังศึกษาระดับมัธยมศึกษาปีที่ 6 โรงเรียนในสังกัดสำนักงานคณะกรรมการการศึกษาขั้นพื้นฐาน เขตพื้นที่การศึกษา 14 จังหวัดภาคใต้
- 1.4.2 มีผลการเรียนเฉลี่ยสะสม 4 ภาคเรียน (GPAX) ไม่น้อยกว่า 2.00
- 1.5 การรับนิสิตภาคปกติ ระดับปริญญาตรี ชั้นปีที่ 1 โครงการส่งเสริมนักเรียนคุณธรรม จริยธรรม และประพฤติตนเป็นประโยชน์แก่สังคม  
คุณวุฒิและคุณสมบัติของผู้สมัคร
- 1.5.1 กำลังศึกษาชั้นมัธยมศึกษา ปีที่ 6 ในสถานศึกษา 14 จังหวัดภาคใต้
- 1.5.2 เป็นผู้นำ มีคุณธรรม จริยธรรม ร่วมทำงานต่อต้านยาเสพติด การอนุรักษ์ทรัพยากรธรรมชาติและสิ่งแวดล้อม หรืออุทิศตนเพื่อส่วนรวม โดยพิจารณาจากแฟ้มสะสมผลงาน ผู้สมัครต้องนำเสนอข้อมูลให้ครอบคลุมทั้ง 3 ด้าน ดังนี้
- ด้านที่ 1 คุณธรรมเพื่อการพัฒนาตน
  - ด้านที่ 2 คุณธรรมเพื่อการพัฒนาการทำงาน
  - ด้านที่ 3 คุณธรรมเพื่อการพัฒนาการอยู่ร่วมกันในสังคม
- 1.5.3 มีผลการเรียนเฉลี่ยสะสม 4 ภาคเรียน (GPAX) ไม่น้อยกว่า 2.25
- 1.5.4 ผู้สมัครเรียนในหลักสูตรวิทยาศาสตร์บัณฑิต ทุกสาขาวิชา ต้องเรียนรายวิชาพื้นฐานและรายวิชาเพิ่มเติมในกลุ่มสาระการเรียนรู้ ต่อไปนี้
- กลุ่มสาระการเรียนรู้วิทยาศาสตร์ ไม่น้อยกว่า 22 หน่วยกิต
  - กลุ่มสาระการเรียนรู้คณิตศาสตร์ ไม่น้อยกว่า 12 หน่วยกิต

- กลุ่มสาระการเรียนรู้ภาษาต่างประเทศ (ภาษาอังกฤษ) ไม่น้อยกว่า 9 หน่วยกิต

1.5.5 ผู้สมัครเรียนในหลักสูตรเศรษฐศาสตรบัณฑิต ต้องเรียนรายวิชาพื้นฐาน และรายวิชาเพิ่มเติมในกลุ่มสาระการเรียนรู้คณิตศาสตร์ ไม่น้อยกว่า 12 หน่วยกิต และมีผลการเรียนเฉลี่ยสะสมรายวิชาคณิตศาสตร์ ภาษาไทยและภาษาอังกฤษ ไม่ต่ำกว่า 2.00

1.6 การรับนิสิตภาคปกติ ระดับปริญญาตรี ชั้นปีที่ 1 โควตาผู้มีความสามารถพิเศษทางด้านวิชาการ

คุณวุฒิและคุณสมบัติทั่วไปของผู้สมัคร

1.6.1 กำลังศึกษาในระดับมัธยมศึกษาปีที่ 6 สายสามัญ

1.6.2 มีความสามารถพิเศษด้านใดด้านหนึ่งดังต่อไปนี้ในระดับดีเยี่ยมจนเป็นที่ประจักษ์ และต้องมีหลักฐานแสดงประกอบการสมัคร ดังนี้

1.6.2.1 ได้รับเกียรติบัตรระดับชาติในด้านต่างๆ **หรือ**

1.6.2.2 มีผลการเรียนเฉลี่ยสะสม 4 ภาคเรียน ไม่ต่ำกว่า 3.00 **หรือ**

1.6.2.3 เป็นนักเรียนในโครงการสนับสนุนการจัดตั้งห้องเรียนวิทยาศาสตร์ในกำกับดูแล ของมหาวิทยาลัย (วมว.) **หรือ**

1.6.2.4 เป็นนักเรียนที่เคยสอบผ่านและเข้าร่วมการอบรมค่ายโอลิมปิกวิชาการค่ายใดค่ายหนึ่ง **หรือ**

1.6.2.5 เป็นผู้เคยเข้าแข่งขันหรือประกวดโครงการทางด้านวิทยาศาสตร์และคณิตศาสตร์ที่จัดโดยหน่วยงานภาครัฐหรือเอกชนที่เป็นที่ยอมรับและได้รับรางวัลไม่ต่ำกว่ารองชนะเลิศอันดับสอง **หรือ**

1.6.2.6 ได้รับเกียรติบัตร วุฒิบัตร หรือใบรับรองที่มีชื่อเรียกเป็นอย่างอื่นที่แสดงถึงความสามารถด้านวิทยาศาสตร์ หรือคณิตศาสตร์ จากสถาบันหรือองค์กรที่ได้รับการยอมรับทางด้านวิชาการอย่างกว้างขวาง

1.7 การรับนิสิตภาคปกติ ระดับปริญญาตรี ชั้นปีที่ 1 โครงการความสามารถพิเศษทางด้านกีฬา

คุณวุฒิและคุณสมบัติของผู้สมัคร

1.7.1 กำลังศึกษาหรือสำเร็จการศึกษาชั้นมัธยมศึกษาปีที่ 6 หรือเทียบเท่า

1.7.2 ผู้ที่จะสมัครเข้าศึกษาในหลักสูตรวิทยาศาสตรบัณฑิตทุกสาขาวิชา ตลอดหลักสูตร การศึกษาต้องเรียนรายวิชาพื้นฐานและรายวิชาเพิ่มเติมในกลุ่มสาระการเรียนรู้ต่อไปนี้

- กลุ่มสาระการเรียนรู้วิทยาศาสตร์ ไม่น้อยกว่า 22 หน่วยกิต

- กลุ่มสาระการเรียนรู้คณิตศาสตร์ ไม่น้อยกว่า 12 หน่วยกิต
  - กลุ่มสาระการเรียนรู้ภาษาต่างประเทศ (ภาษาอังกฤษ) ไม่น้อยกว่า 9 หน่วยกิต
- 1.7.3 ผู้ที่จะสมัครเข้าศึกษาในหลักสูตรเศรษฐศาสตรบัณฑิต ตลอดหลักสูตรการศึกษา ต้องเรียนรายวิชาคณิตศาสตร์ ไม่น้อยกว่า 12 หน่วยกิต
- 1.7.4 มีประวัติผลงานและความสามารถทางกีฬาดีเด่นในระดับใดระดับหนึ่ง ดังนี้
- เป็นนักกีฬาตัวแทนทีมชาติ
  - เป็นนักกีฬาตัวแทนเยาวชนทีมชาติ
  - เป็นนักกีฬาตัวแทนนักเรียนเข้าร่วมการแข่งขันกีฬาในระดับชาติที่ดำเนินการโดยสำนักงานพัฒนากีฬาและนันทนาการ การกีฬาแห่งประเทศไทย หรือ สหพันธ์โอลิมปิกแห่งประเทศไทย
  - เป็นนักกีฬาที่เข้าร่วมการแข่งขันกีฬาแห่งชาติ เยาวชนแห่งชาติ และได้ลำดับที่ 1 – 5
  - เป็นนักกีฬาที่เข้าร่วมการแข่งขันชิงชนะเลิศแห่งประเทศไทย ระดับเยาวชนและทั่วไปในการแข่งขันที่สมาคมกีฬาแห่งประเทศไทยเป็นผู้จัดและได้ลำดับที่ 1 - 5
  - นักกีฬาที่เข้าร่วมการแข่งขันกีฬาแห่งชาติ เยาวชนแห่งชาติและกีฬานักเรียน ระดับภาค และได้ลำดับที่ 1 – 4
- 1.7.5 มีความประพฤติดี มีความขยันหมั่นเพียร มีวินัยและยังฝึกฝน ฝึกซ้อมกีฬาอยู่อย่างต่อเนื่องสม่ำเสมอ และมีความเป็นผู้นำทางด้านกีฬา
- 1.7.6 ไม่เป็นโรคติดต่อร้ายแรง โรคที่สังคมรังเกียจ และ / หรือโรคที่จะเบียดเบียนหรือเป็นอุปสรรคต่อการศึกษา
- 1.8 การรับนิสิตภาคปกติ ระดับปริญญาตรี ชั้นปีที่ 1 โครงการรับตรง ม.ทักษิณ  
คุณวุฒิและคุณสมบัติทั่วไปของผู้สมัคร
- 1.8.1 กำลังศึกษาหรือสำเร็จการศึกษาระดับมัธยมศึกษาปีที่ 6
- 1.9 การรับนิสิตภาคปกติ ระดับปริญญาตรี ชั้นปีที่ 1 โควตาโรงเรียนป่าพะยอมพิทยาคม  
คุณวุฒิและคุณสมบัติเฉพาะของแต่ละหลักสูตร
- 1.9.1 กำลังศึกษาในชั้นมัธยมศึกษา ปีที่ 6 โรงเรียนป่าพะยอมพิทยาคม
- 1.9.2 มีผลการเรียนเฉลี่ยสะสม 4 ภาคเรียน ไม่ต่ำกว่า 2.50
- 1.9.3 หลักสูตรวิทยาศาสตร์บัณฑิต และหลักสูตรการแพทย์แผนไทยบัณฑิต  
ต้องเรียนรายวิชาพื้นฐานและรายวิชาเพิ่มเติมในกลุ่มสาระการเรียนรู้ ต่อไปนี้
- กลุ่มสาระการเรียนรู้วิทยาศาสตร์ ไม่น้อยกว่า 22 หน่วยกิต
  - กลุ่มสาระการเรียนรู้คณิตศาสตร์ ไม่น้อยกว่า 12 หน่วยกิต



- กลุ่มสาระการเรียนรู้ภาษาต่างประเทศ (ภาษาอังกฤษ) ไม่น้อยกว่า 9 หน่วยกิต
- 1.9.4 หลักสูตรเศรษฐศาสตร์บัณฑิต
  - 1.9.4.1 ต้องเรียนรายวิชาพื้นฐานและรายวิชาเพิ่มเติมในกลุ่มสาระการเรียนรู้คณิตศาสตร์ ไม่น้อยกว่า 12 หน่วยกิต
  - 1.9.4.2 มีผลการเรียนเฉลี่ยสะสม กลุ่มสาระการเรียนรู้ภาษาต่างประเทศ (ภาษาอังกฤษ) ภาษาไทย และคณิตศาสตร์ ไม่ต่ำกว่า 2.00
- 1.9.5 หลักสูตรการศึกษาศาสตรบัณฑิต และหลักสูตรศิลปศาสตรบัณฑิต สาขาวิชาภาษาไทย ต้องมีผลการเรียนเฉลี่ยสะสม กลุ่มสาระการเรียนรู้ภาษาไทย ไม่ต่ำกว่า 3.00
- 1.10 การรับนิสิตภาคปกติ ระดับปริญญาตรี ชั้นปีที่ 1 โครงการเด็กดีศรีท้องถิ่นพัทลุง
  - คุณวุฒิและคุณสมบัติเฉพาะของแต่ละหลักสูตร
  - 1.10.1 กำลังศึกษาในชั้นมัธยมศึกษา ปีที่ 6 สายสามัญ แผนการเรียนวิทย์ – คณิต ของโรงเรียนในพื้นที่จังหวัดพัทลุง
  - 1.10.2 มีผลการเรียนเฉลี่ยสะสม (GPAX) 4 ภาคเรียน ไม่ต่ำกว่า 2.50
- 1.11 การรับนิสิตภาคปกติ ระดับปริญญาตรี ชั้นปีที่ 1 โครงการผลิตบัณฑิตด้านวิทยาศาสตร์และเทคโนโลยีการเกษตรและอุตสาหกรรมเกษตร
  - คุณวุฒิและคุณสมบัติของผู้สมัคร
  - 1.11.1 กำลังศึกษาหรือสำเร็จการศึกษาชั้นมัธยมศึกษาปีที่ 6 สายสามัญ
  - 1.11.2 ตลอดหลักสูตรการศึกษาต้องเรียนรายวิชาพื้นฐานและรายวิชาเพิ่มเติมในกลุ่มสาระการเรียนรู้ต่อไปนี้
    - กลุ่มสาระการเรียนรู้วิทยาศาสตร์ ไม่น้อยกว่า 22 หน่วยกิต
    - กลุ่มสาระการเรียนรู้คณิตศาสตร์ ไม่น้อยกว่า 12 หน่วยกิต
    - กลุ่มสาระการเรียนรู้ภาษาต่างประเทศ (ภาษาอังกฤษ) ไม่น้อยกว่า 9 หน่วยกิต
  - 1.11.3 มีผลการเรียนเฉลี่ยสะสม 4 ภาคเรียน ไม่ต่ำกว่า 2.00
  - 1.11.4 ไม่เป็นโรคติดต่อร้ายแรง โรคที่สังคมรังเกียจ และ/หรือโรคที่เบียดเบียนหรือเป็นอุปสรรคต่อการศึกษา
- 1.12 การรับนิสิตภาคปกติ ระดับปริญญาตรี ชั้นปีที่ 1 โครงการผลิตบัณฑิตด้านวิทยาศาสตร์ คณิตศาสตร์ และคอมพิวเตอร์
  - คุณวุฒิและคุณสมบัติเฉพาะของแต่ละหลักสูตร
  - 1.12.1 กำลังศึกษาหรือสำเร็จการศึกษา ชั้นมัธยมศึกษา ปีที่ 6 สายสามัญ แผนการเรียนวิทย์ – คณิต
  - 1.12.2 มีผลการเรียนเฉลี่ยสะสม ไม่ต่ำกว่า 2.50

1.13 การรับนิสิตภาคปกติ ระดับปริญญาตรี ชั้นปีที่ 1 โครงการบูรณาการ อสม. ในเขตพื้นที่  
14 จังหวัดภาคใต้

คุณวุฒิและคุณสมบัติของผู้สมัคร

1.13.1 สำเร็จการศึกษาชั้นมัธยมศึกษาปีที่ 6 สายสามัญ แผนการเรียนวิทย์ – คณิต

1.13.2 เป็นทายาท อสม. โดยมีหนังสือรับรองจากผู้อำนวยการโรงพยาบาล หรือ

โรงพยาบาลส่งเสริมสุขภาพใน 14 จังหวัดภาคใต้ แสดงประกอบการสมัคร

1.14 การรับนิสิตภาคปกติ ระดับปริญญาตรี ชั้นปีที่ 1 โควตาแพทย์แผนไทย 1 คน 1 จังหวัด  
ใน 14 จังหวัดภาคใต้

คุณวุฒิและคุณสมบัติของผู้สมัคร

1.14.1 กำลังศึกษาชั้นมัธยมศึกษาปีที่ 6 สายสามัญ แผนการเรียนวิทย์ – คณิต ของ

โรงเรียนในเขตพื้นที่การศึกษา 14 จังหวัดภาคใต้

1.14.2 มีผลการเรียนเฉลี่ยสะสม 4 ภาคเรียน ไม่ต่ำกว่า 2.50

1.14.3 เป็นทายาทหมอฟันบ้าน หรือแพทย์แผนไทย โดยมีหนังสือรับรองจากผู้นำชุมชน

หรือหน่วยงานต้นสังกัดแสดงประกอบการสมัคร

1.14.4 ไม่เป็นโรคติดต่อร้ายแรง โรคจิตขั้นรุนแรง โรคเรื้อรังหรือทุพพลภาพที่เป็น

อุปสรรคต่อการศึกษา

1.14.5 มีความประพฤติดี

1.15 การรับนิสิตโครงการสายตรง จป.

คุณวุฒิและคุณสมบัติของผู้สมัคร

1.15.1 กำลังศึกษา หรือสำเร็จการศึกษาชั้นมัธยมศึกษาปีที่ 6 สายสามัญ

แผนการเรียน วิทย์ – คณิต

1.15.2 มีผลการเรียนเฉลี่ยสะสม ไม่น้อยกว่า 2.00

1.15.3 มีทัศนคติที่ดีและมีความเหมาะสมต่อวิชาชีพ

1.15.4 ได้รับคำแนะนำจากผู้ประกอบอาชีพเจ้าหน้าที่ความปลอดภัย (จป.) หรือศิษย์เก่า

โดยสามารถอ้างอิงบุคคลนั้นๆ ได้

1.15.5 มีความประพฤติเรียบร้อย

1.15.6 เป็นผู้เข้าร่วมกิจกรรมหรือทำประโยชน์แก่ส่วนรวมและสังคม

1.16 การรับนิสิตภาคปกติ ระดับปริญญาตรี ชั้นปีที่ 1 วิธีพิเศษ

คณะวิทยาการสุขภาพและการกีฬา

คุณวุฒิและคุณสมบัติทั่วไปของผู้สมัคร

1.16.1 สำเร็จการศึกษาชั้นมัธยมศึกษาปีที่ 6 สายสามัญ แผนการเรียน วิทย์ – คณิต

1.17 การรับนิสิตภาคปกติ ระดับปริญญาตรี ชั้นปีที่ 1 หลักสูตรวิทยาศาสตร์บัณฑิต สาขาวิชาวิทยาศาสตร์การกีฬา วิธีพิเศษ

คุณวุฒิและคุณสมบัติของผู้สมัคร

1.17.1 กำลังศึกษา หรือสำเร็จการศึกษาชั้นมัธยมศึกษาปีที่ 6 สายสามัญ โดยตลอด หลักสูตร ต้องเรียนรายวิชาพื้นฐานและรายวิชาเพิ่มเติมกลุ่มสาระการเรียนรู้ต่างๆ ดังต่อไปนี้

1.17.1.1 กลุ่มสาระการเรียนรู้วิทยาศาสตร์ ไม่น้อยกว่า 10 หน่วยกิต

1.17.1.2 กลุ่มสาระการเรียนรู้คณิตศาสตร์ ไม่น้อยกว่า 8 หน่วยกิต

1.17.1.3 กลุ่มสาระการเรียนรู้ภาษาต่างประเทศ (ภาษาอังกฤษ)

ไม่น้อยกว่า 9 หน่วยกิต

1.17.2 มีคะแนนเฉลี่ยสะสม 4 ภาคเรียน หรือ 6 ภาคเรียน ไม่ต่ำกว่า 2.20

1.17.3 มีความประพฤติเรียบร้อย

1.17.4 ถ้ามีความสามารถทางด้านกีฬาจะได้รับพิจารณาเป็นกรณีพิเศษ

1.18 การรับนิสิตภาคปกติ ระดับปริญญาตรี ชั้นปีที่ 1 หลักสูตรวิศวกรรมศาสตรบัณฑิต สาขาวิชาเมคคาทรอนิกส์

คุณวุฒิและคุณสมบัติของผู้สมัคร

1.18.1 กำลังศึกษา หรือสำเร็จการศึกษาชั้นมัธยมศึกษาปีที่ 6 สายสามัญ แผนการเรียน วิทยาศาสตร์ – คณิต

1.18.2 มีผลการเรียนเฉลี่ยสะสม (GPAX) 5 ภาคการศึกษา ไม่ต่ำกว่า 2.50

1.19 การรับนิสิตระดับปริญญาตรี ชั้นปีที่ 2 หลักสูตรการศึกษาศาสตรบัณฑิต สาขาวิชาศิลปศึกษา  
คุณวุฒิและคุณสมบัติของผู้สมัคร

1.19.1 กำลังศึกษา หรือสำเร็จการศึกษาชั้นมัธยมศึกษาปีที่ 6 สายสามัญ

1.19.2 มีความประพฤติดี

1.19.3 ไม่เป็นโรคติดต่อร้ายแรง และ/หรือ โรคที่จะเบียดเบียนหรือเป็นอุปสรรคต่อ การศึกษา

1.20 การรับนิสิตภาคปกติ ระดับปริญญาตรี ชั้นปีที่ 1 โครงการเพชรศิลป์

คุณวุฒิและคุณสมบัติเฉพาะของแต่ละหลักสูตร

1.20.1 หลักสูตรดุริยางคศาสตรบัณฑิต สาขาวิชาดุริยางคศาสตร์สากล

1.20.1.1 กำลังศึกษาหรือสำเร็จการศึกษาชั้นมัธยมศึกษาปีที่ 6 หรือเทียบเท่า

1.20.1.2 มีความสามารถทางด้านดนตรีสากล โดยมีวุฒิมัธยมหรือหลักฐานอื่นใดที่ แสดงถึงการผ่านงานทางด้านดนตรีสากลที่ออกให้โดยหน่วยงานที่

มหาวิทยาลัยเชื้อธิดาแสดงประกอบการสมัคร

1.20.1.3 มีความประพฤติเรียบร้อย

1.20.2 หลักสูตรดุริยางคศาสตรบัณฑิต สาขาวิชาดุริยางคศาสตร์ไทย

1.20.2.1 กำลังศึกษาหรือสำเร็จการศึกษาชั้นมัธยมศึกษาปีที่ 6 หรือเทียบเท่า

1.20.2.2 มีความสามารถทางด้านดนตรีไทย โดยมีวุฒิปบัตรหรือหลักฐานอื่นใดที่แสดงถึงการผ่านงานทางด้านดนตรีสากลที่ออกให้โดยหน่วยงานที่

มหาวิทยาลัยเชื้อธิดาแสดงประกอบการสมัคร

1.20.2.3 มีความประพฤติเรียบร้อย

1.20.3 หลักสูตรศิลปกรรมศาสตรบัณฑิต สาขาวิชาศิลปะการแสดง

1.20.3.1 กำลังศึกษาหรือสำเร็จการศึกษาชั้นมัธยมศึกษาปีที่ 6 หรือเทียบเท่า

1.20.3.2 มีความสามารถทางการแสดง โดยมีวุฒิปบัตรหรือหลักฐานอื่นใดที่แสดงออกอย่างเด่นชัดที่ออกให้โดยหน่วยงานที่มหาวิทยาลัยเชื้อธิดาแสดงประกอบการสมัคร

1.20.3.3 มีความประพฤติเรียบร้อย

1.20.4 หลักสูตรศิลปกรรมศาสตรบัณฑิต สาขาวิชาทัศนศิลป์

1.20.4.1 กำลังศึกษาหรือสำเร็จการศึกษาชั้นมัธยมศึกษาปีที่ 6 หรือเทียบเท่า

1.20.4.2 มีความสามารถทางด้านศิลปะ โดยมีวุฒิปบัตร หรือหลักฐานอื่นใดที่แสดงออกอย่างเด่นชัด ที่ออกให้โดยหน่วยงานที่มหาวิทยาลัยเชื้อธิดาแสดงประกอบการสมัคร

1.20.4.3 มีประสบการณ์การเข้าร่วมกิจกรรมด้านอื่น ๆ โดยมีวุฒิปบัตรหรือหลักฐานอื่นแสดงประกอบ

1.20.4.4 มีความประพฤติเรียบร้อย

1.20.5 หลักสูตรศิลปกรรมศาสตรบัณฑิต สาขาวิชาศิลปะการออกแบบ

1.20.5.1 กำลังศึกษาหรือสำเร็จการศึกษาชั้นมัธยมศึกษาปีที่ 6 หรือเทียบเท่า

1.20.5.2 มีความสามารถทางด้านศิลปะ โดยมีวุฒิปบัตร หรือหลักฐานอื่นใดที่แสดงออกอย่างเด่นชัด ที่ออกให้โดยหน่วยงานที่มหาวิทยาลัยเชื้อธิดาแสดงประกอบการสมัคร

1.20.5.3 มีประสบการณ์การเข้าร่วมกิจกรรมด้านอื่น ๆ โดยมีวุฒิปบัตรหรือหลักฐานอื่นแสดงประกอบ

1.20.5.4 มีความประพฤติเรียบร้อย

- 1.21 การรับนิสิตระดับปริญญาตรี ภาคสมทบ หลักสูตรนิติศาสตรบัณฑิต สาขาวิชานิติศาสตร์
- คุณวุฒิและคุณสมบัติของผู้สมัคร
- 1.21.1 สำเร็จการศึกษาหรือกำลังศึกษาภาคเรียนสุดท้าย ระดับมัธยมศึกษา ตอนปลาย หรือเทียบเท่าทุกสาขา
- 1.22 การรับนิสิตระดับปริญญาตรี ชั้นปีที่ 1 หลักสูตรนิติศาสตรบัณฑิต สาขาวิชานิติศาสตร์ วิธีพิเศษ
- คุณวุฒิและคุณสมบัติของผู้สมัคร
- 1.22.1 สำเร็จการศึกษาระดับมัธยมศึกษาตอนปลาย หรือเทียบเท่าทุกสาขา
- 1.22.2 ผู้สมัครภาคปกติ (เรียนที่วิทยาเขตพัทลุง) ต้องมีผลการเรียนเฉลี่ยสะสมไม่ต่ำกว่า 2.50
- 1.23 การรับนิสิต ภาคปกติ ระดับปริญญาตรี ชั้นปีที่ 1 โครงการต้นกล้านิติศาสตร์
- คุณวุฒิและคุณสมบัติของผู้สมัคร
- 1.23.1 กำลังศึกษาชั้นมัธยมศึกษาปีที่ 6 หรือเทียบเท่า ทุกแผนการเรียน
- 1.23.2 มีผลการเรียนเฉลี่ยสะสม 5 ภาคเรียน ไม่ต่ำกว่า 2.50
- 1.23.3 มีความประพฤติดี
- 1.24 การรับนิสิต ภาคปกติ ระดับปริญญาตรี ชั้นปีที่ 1 โครงการตามรอยนักนิติศาสตร์
- คุณวุฒิและคุณสมบัติของผู้สมัคร
- 1.24.1 กำลังศึกษาชั้นมัธยมศึกษาปีที่ 6 หรือเทียบเท่า ทุกแผนการเรียน
- 1.24.2 มีผลการเรียนเฉลี่ยสะสม 5 ภาคเรียน ไม่ต่ำกว่า 2.50
- 1.24.3 มีความประพฤติดี
- 1.24.4 มีหนังสือรับรองจากผู้สำเร็จการศึกษาด้านนิติศาสตร์
- 1.25 การรับนิสิต ภาคปกติ ระดับปริญญาตรี ชั้นปีที่ 1 โครงการโควตานักเรียนจาก วิทยาลัยในโครงการวิทยาลัยเทคโนโลยีฐานวิทยาศาสตร์
- คุณวุฒิและคุณสมบัติของผู้สมัคร
- 1.25.1 กำลังศึกษา หรือสำเร็จการศึกษา ระดับประกาศนียบัตรวิชาชีพ (ปวช.) ชั้นปีที่ 3 สาขาวิชาพาณิชยกรรมและบริหารฐานวิทยาศาสตร์ จากวิทยาลัยใน โครงการวิทยาลัยเทคโนโลยีฐานวิทยาศาสตร์
- 1.25.2 มีคะแนนเฉลี่ยสะสม ไม่น้อยกว่า 5 ภาคเรียน ไม่ต่ำกว่า 2.00 และเรียนรายวิชาชั้นพื้นฐานทางวิทยาศาสตร์และคณิตศาสตร์ ดังนี้
- 1.25.1.1 กลุ่มสาระการเรียนรู้วิทยาศาสตร์ ไม่น้อยกว่า 22 หน่วยกิต

- 1.25.1.2 กลุ่มสาระการเรียนรู้คณิตศาสตร์ ไม่น้อยกว่า 12 หน่วยกิต
- 1.26 การรับนิสิตระดับปริญญาตรี ชั้นปีที่ 1 หลักสูตรการศึกษาศาสตรบัณฑิต (หลักสูตร 5 ปี)  
คณะศึกษาศาสตร์ วิจิพิเศษ ทุนการศึกษามูลนิธิชัยพัฒนา  
คุณวุฒิและคุณสมบัติของผู้สมัคร
- 1.26.1 กำลังศึกษาระดับชั้นมัธยมศึกษาปีที่ 6 สายสามัญ
- 1.26.2 จะต้องเป็นนักเรียนที่เคยศึกษาอยู่ในโรงเรียนที่สำนักงานมูลนิธิชัยพัฒนาให้การช่วยเหลือ
- 1.26.3 ผู้สมัครจะต้องมีคะแนนการสอบวัดความรู้ GAT/PAT ตามที่เกณฑ์ของแต่ละสาขาวิชากำหนด
- 1.26.4 ผู้สมัครสาขาวิชาวิทยาศาสตร์ – ฟิสิกส์, วิทยาศาสตร์ – ชีววิทยา, วิทยาศาสตร์ – เคมี และคณิตศาสตร์ จะต้องเรียนแผนการเรียน วิทยาศาสตร์ – คณิตศาสตร์
- 1.26.5 มีความประพฤติดี
- 1.26.6 ไม่เป็นโรคติดต่อร้ายแรง และ/หรือ โรคที่จะเป็ยดเป็ยนหรือเป็นอุปสรรคต่อการศึกษา
- 1.27 การรับนิสิตระดับปริญญาตรี ชั้นปีที่ 1 หลักสูตรนิเทศศาสตรบัณฑิต วิจิพิเศษ  
คุณวุฒิและคุณสมบัติของผู้สมัคร
- 1.27.1 กำลังศึกษาหรือสำเร็จการศึกษาระดับชั้นมัธยมศึกษาปีที่ 6 หรือเทียบเท่าทุกแผนการเรียน
- 1.27.2 มีความประพฤติดี
- 1.27.3 ไม่เป็นโรคติดต่อร้ายแรง และ/หรือ โรคที่จะเป็ยดเป็ยนหรือเป็นอุปสรรคต่อการศึกษา
- 1.28 การรับนิสิต ภาคปกติ ระดับปริญญาตรี ชั้นปีที่ 1 ประเภทรับตรง  
หลักสูตรบริหารธุรกิจบัณฑิต สาขาวิชาการจัดการธุรกิจการค้าสมัยใหม่  
คุณวุฒิและคุณสมบัติของผู้สมัคร
- 1.28.1 กำลังศึกษาระดับชั้นมัธยมศึกษาปีที่ 6 สายสามัญ
- 1.28.2 คะแนน GAT/PAT ตามที่เกณฑ์ของแต่ละสาขาวิชากำหนด
- 1.28.3 ผู้สมัครต้องเรียนรายวิชาคณิตศาสตร์ (ตลอดหลักสูตรมัธยมศึกษาปีที่ 4 – 6) ไม่น้อยกว่า 12 หน่วยกิต
- 1.28.4 มีความประพฤติดี
- 1.28.5 ไม่เป็นโรคติดต่อร้ายแรง และ/หรือ โรคที่จะเป็ยดเป็ยนหรือเป็นอุปสรรคต่อ

## การศึกษา

### 1.29 การรับนิสิตโควตาพิเศษเยาวชนมาเลเซียเชื้อสายไทย

#### คุณสมบัติและคุณสมบัติของผู้สมัคร

1.29.1 เป็นคนมาเลเซีย เชื้อสายไทย

1.29.2 สำเร็จศึกษาระดับชั้นมัธยมศึกษาปีที่ 6

1.29.3 สำเร็จการศึกษาหลักสูตรนักเรียนนอก

1.29.4 ไม่เป็นโรคติดต่อร้ายแรง และ/หรือ โรคที่จะเป็ยดเป็ยนหรือเป็นอุปสรรคต่อ

## การศึกษา

1.29.5 มีความประพฤติดี

## 2.3 จำนวนรับนิสิต

ตารางที่ 2 แสดงจำนวนการรับนิสิตระดับปริญญาตรี จำแนกตามวิทยาเขตและคณะ ปีการศึกษา 2560

คณะ / สาขาวิชา	รับตรง	โควต้า	สกอ	รวม
<b>วิทยาเขตสงขลา</b>	<b>1,603</b>	<b>127</b>	<b>502</b>	<b>2,232</b>
<b>คณะมนุษยศาสตร์และสังคมศาสตร์</b>	<b>534</b>	<b>22</b>	<b>170</b>	<b>628</b>
นิเทศศาสตร์	40	3	10	53
รัฐประศาสนศาสตร์	29	11	4	44
ภูมิศาสตร์	26	-	16	42
การจัดการทรัพยากรมนุษย์	51	2	25	78
การบริหารและพัฒนาชุมชน	54	-	7	61
บรรณารักษศาสตร์และสารสนเทศศึกษา	24	1	14	39
ประวัติศาสตร์	44	-	17	61
ภาษาจีน	77	-	18	95
ภาษาญี่ปุ่น	52	-	15	67
ภาษาไทย	45	5	7	57
ภาษามลายู	14	-	12	26
ภาษาอังกฤษ	78	-	25	103
การปกครองท้องถิ่น	-	-	-	-
<b>คณะศึกษาศาสตร์</b>	<b>353</b>	<b>44</b>	<b>127</b>	<b>524</b>
การวัดและประเมินทางการศึกษา (4 ปี)	57	7	8	72
เทคโนโลยีและสื่อสารการศึกษา (4 ปี)	54	9	10	73
การศึกษาปฐมวัย	21	3	3	27
คณิตศาสตร์	29	3	7	49
พลศึกษา	22	1	8	31

ตารางที่ 2 (ต่อ) แสดงจำนวนการรับนิสิต ระดับปริญญาตรี จำแนกตามวิทยาเขตและคณะ ปีการศึกษา 2560

คณะ / สาขาวิชา	รับตรง	โควต้า	สกอ	รวม
<b>คณะศึกษาศาสตร์</b>				
ภาษาไทย	20	1	12	33
ภาษาอังกฤษ	22	1	10	33
วิทยาศาสตร์ – เคมี	32	-	15	47
วิทยาศาสตร์ – ชีววิทยา	35	1	13	49
วิทยาศาสตร์ - ฟิสิกส์	27	1	21	49
สังคมศึกษา	10	8	12	30
ศิลปศึกษา	14	9	8	31
<b>คณะศิลปกรรมศาสตร์</b>	<b>141</b>	<b>5</b>	<b>-</b>	<b>146</b>
ดุริยางคศาสตร์ไทย	9	-	-	9
ดุริยางคศาสตร์สากล	49	-	-	49
ทัศนศิลป์	16	2	-	18
ศิลปะการแสดง	38	2	-	40
ศิลปะการออกแบบ	29	1	-	30
<b>คณะนิติศาสตร์</b>	<b>322</b>	<b>21</b>	<b>65</b>	<b>418</b>
นิติศาสตร์	322	31	65	418
<b>คณะเศรษฐศาสตร์และบริหารธุรกิจ</b>	<b>253</b>	<b>25</b>	<b>502</b>	<b>418</b>
การบัญชี	82	6	31	119
การจัดการธุรกิจการค้าสมัยใหม่	70	3	25	98
การตลาด	29	2	22	53
การประกอบการและการจัดการ	27	-	23	50
เศรษฐศาสตร์	45	14	39	98
<b>วิทยาเขตพัทลุง</b>	<b>537</b>	<b>45</b>	<b>128</b>	<b>710</b>
<b>คณะวิทยาศาสตร์</b>	<b>176</b>	<b>15</b>	<b>31</b>	<b>222</b>
คณิตศาสตร์	27	4	7	38
เคมี	16	-	3	19
เคมีอุตสาหกรรม	9	-	-	9
จุลชีววิทยา	15	1	-	16
ชีววิทยา	36	5	10	51
เทคโนโลยีสารสนเทศ	10	1	2	13
ฟิสิกส์	11	4	1	16
วิทยาการคอมพิวเตอร์	21	-	4	25
วิทยาศาสตร์การประมงและทรัพยากรทางน้ำ	9	-	-	9
วิทยาศาสตร์สิ่งแวดล้อม	22	-	4	26



ตารางที่ 2 (ต่อ) แสดงจำนวนการรับนิสิต ระดับปริญญาตรี จำแนกตามวิทยาเขตและคณะ ปีการศึกษา 2560

คณะ / สาขาวิชา	รับตรง	โควต้า	สกอ	รวม
เทคโนโลยีและการจัดการพลังงาน	-	-	-	-
สถิติ	-	-	-	-
<b>คณะเทคโนโลยีและการพัฒนาชุมชน</b>	<b>139</b>	<b>1</b>	<b>7</b>	<b>147</b>
เกษตรศาสตร์	24	-	1	25
เทคโนโลยีการเกษตรและการพัฒนาชุมชน	29	1	-	30
วิทยาศาสตร์และเทคโนโลยีอาหาร	37	-	4	41
สัตวศาสตร์	49	-	2	51
<b>คณะวิทยาการสุขภาพและการกีฬา</b>	<b>130</b>	<b>26</b>	<b>71</b>	<b>227</b>
การแพทย์แผนไทย	36	9	21	66
วิทยาศาสตร์การกีฬา	17	2	14	33
อาชีวอนามัยและความปลอดภัย	27	12	7	46
สาธารณสุขชุมชน	50	3	29	82
<b>คณะนิติศาสตร์</b>	<b>73</b>	<b>-</b>	<b>19</b>	<b>92</b>
นิติศาสตร์	73	-	19	92
<b>คณะวิศวกรรมศาสตร์</b>	<b>19</b>	<b>3</b>	<b>-</b>	<b>22</b>
วิศวกรรมเมคคาทรอนิกส์	11	3	-	14
วิศวกรรมยางและพอลิเมอร์	8	-	-	8
<b>รวมทั้งสิ้น</b>	<b>2,140</b>	<b>127</b>	<b>630</b>	<b>2,897</b>

หมายเหตุ : ข้อมูลจากสถิตินิสิตมหาวิทยาลัยทักษิณ ประจำปีการศึกษา 2560 จัดทำโดย กลุ่มภารกิจทะเบียนนิสิตและ  
บริการการศึกษา ฝ่ายบริหารวิทยาเขตสงขลา และฝ่ายบริหารวิทยาเขตพัทลุง

## 2.4 จำนวนหลักสูตรและสาขาวิชา

ตารางที่ 3 แสดงจำนวนหลักสูตรและสาขาวิชาที่เปิดสอน ระดับปริญญาตรี ภาคปกติ ปีการศึกษา 2560

ระดับการศึกษา	หลักสูตร	สาขาวิชา
<b>ระดับปริญญาตรี</b>	1. หลักสูตรศิลปศาสตรบัณฑิต	1.1 สาขาวิชาการจัดการทรัพยากรมนุษย์ 1.2 สาขาวิชาการพัฒนาชุมชน 1.3 สาขาวิชาประวัติศาสตร์ 1.4 สาขาวิชาภาษาจีน 1.5 สาขาวิชาภาษาญี่ปุ่น 1.6 สาขาวิชาภาษาไทย 1.7 สาขาวิชาภาษามลายู 1.8 สาขาวิชาภาษาอังกฤษ 1.9 สาขาวิชาสารสนเทศศึกษา
	2. หลักสูตรนิเทศศาสตรบัณฑิต	2.1 สาขาวิชานิเทศศาสตร์

ตารางที่ 3 (ต่อ) แสดงจำนวนหลักสูตรและสาขาวิชาที่เปิดสอน ระดับปริญญาตรี ภาคปกติ ปีการศึกษา 2560

ระดับการศึกษา	หลักสูตร	สาขาวิชา
<b>ระดับปริญญาตรี</b>	3. หลักสูตรรัฐประศาสนศาสตรบัณฑิต	3.1 สาขาวิชาการปกครองท้องถิ่น 3.2 สาขาวิชารัฐประศาสนศาสตร์
	4. หลักสูตรการศึกษาศาสตรบัณฑิต (หลักสูตร 4 ปี)	4.1 สาขาวิชาการวัดและประเมินทางการศึกษา 4.2 สาขาวิชาเทคโนโลยีและสื่อสารการศึกษา
	5. หลักสูตรการศึกษาศาสตรบัณฑิต (หลักสูตร 5 ปี)	5.1 สาขาวิชาการศึกษานุปฐัมวัย 5.2 สาขาวิชาคณิตศาสตร์ 5.3 สาขาวิชาพลศึกษา 5.4 สาขาวิชาภาษาไทย 5.5 สาขาวิชาภาษาอังกฤษ 5.6 สาขาวิชาวิทยาศาสตร์ – เคมี 5.7 สาขาวิชาวิทยาศาสตร์ – ชีววิทยา 5.8 สาขาวิชาวิทยาศาสตร์ – ฟิสิกส์ 5.9 สาขาวิชาสังคมศึกษา 5.10 สาขาวิชาศิลปศึกษา 5.11 หมวดวิชาเฉพาะ วิชาชีพรู
	6. หลักสูตรดุริยางคศาสตรบัณฑิต	6.1 สาขาวิชาดุริยางคศาสตร์ไทย 6.2 สาขาวิชาดุริยางคศาสตร์สากล
	7. หลักสูตรศิลปกรรมศาสตรบัณฑิต	7.1 สาขาวิชาทัศนศิลป์ 7.2 สาขาวิชาศิลปะการแสดง 7.3 สาขาวิชาศิลปะการออกแบบ
	8. หลักสูตรเศรษฐศาสตรบัณฑิต	8.1 สาขาวิชาเศรษฐศาสตร์
	9. หลักสูตรบัญชีบัณฑิต	9.1 สาขาวิชาการบัญชี
	10. หลักสูตรบริหารธุรกิจบัณฑิต	10.1 สาขาวิชาการจัดการธุรกิจการค้าสมัยใหม่ 10.2 สาขาวิชาบริหารธุรกิจ 10.3 สาขาวิชาการประกอบการและการจัดการ
	11. หลักสูตรนิติศาสตรบัณฑิต	11.1 สาขาวิชานิติศาสตร์
	12. หลักสูตรวิทยาศาสตร์บัณฑิต	12.1 สาขาวิชาภูมิศาสตร์ 12.2 สาขาวิชาคณิตศาสตร์ 12.3 สาขาวิชาเคมี 12.4 สาขาวิชาเคมีอุตสาหกรรม 12.5 สาขาวิชาจุลชีววิทยา 12.6 สาขาวิชาชีววิทยา

ตารางที่ 3 (ต่อ) แสดงจำนวนหลักสูตรและสาขาวิชาที่เปิดสอน ระดับปริญญาตรี ภาคปกติ ปีการศึกษา 2560

ระดับการศึกษา	หลักสูตร	สาขาวิชา
ระดับปริญญาตรี	<p>13. หลักสูตรการแพทย์แผนไทยบัณฑิต</p> <p>14. หลักสูตรวิศวกรรมศาสตร์บัณฑิต</p>	<p>12.7 สาขาวิชาเทคโนโลยีและการจัดการพลังงาน</p> <p>12.8 สาขาวิชาเทคโนโลยีสารสนเทศ</p> <p>12.9 สาขาวิชาฟิสิกส์</p> <p>12.10 สาขาวิชาวิทยาการคอมพิวเตอร์</p> <p>12.11 สาขาวิชาวิทยาศาสตร์การเพาะเลี้ยงสัตว์น้ำ</p> <p>12.12 สาขาวิชาวิทยาศาสตร์สิ่งแวดล้อม</p> <p>12.13 สาขาวิชาสถิติ</p> <p>12.14 สาขาวิชาเทคโนโลยีการเกษตรและการพัฒนาชุมชน</p> <p>12.15 สาขาวิชาพืชศาสตร์</p> <p>12.16 สาขาวิชาวิทยาศาสตร์และเทคโนโลยีอาหาร</p> <p>12.17 สาขาวิชาสัตวศาสตร์</p> <p>12.18 สาขาวิชาสาธารณสุขศาสตร์</p> <p>12.19 สาขาวิชาสุขศาสตร์อุตสาหกรรมและความปลอดภัย</p> <p>12.20 สาขาวิชาวิทยาศาสตร์การกีฬา</p> <p>13.1 สาขาวิชาการแพทย์แผนไทย</p> <p>14.1 สาขาวิชาวิศวกรรมเมคคาทรอนิกส์</p> <p>14.2 สาขาวิชาวิศวกรรมยางและพอลิเมอร์</p>

### บทที่ 3 วิธีดำเนินการศึกษาค้นคว้า

วิธีดำเนินการศึกษาค้นคว้าครั้งนี้เป็นการศึกษาสถานภาพด้านต่าง ๆ ของนิสิตใหม่ ระดับปริญญาตรี ภาคปกติ ประจำปีการศึกษา 2560 ของมหาวิทยาลัยทักษิณ จะทำการศึกษารายละเอียดที่สำคัญเกี่ยวกับกลุ่มประชากร การเก็บรวบรวมข้อมูล เครื่องมือที่ใช้ในการศึกษา การวิเคราะห์ข้อมูล สถิติที่ใช้ในการวิเคราะห์ข้อมูล

#### กลุ่มประชากร

ศึกษานิสิตใหม่เฉพาะระดับปริญญาตรี ภาคปกติ ที่มารายงานตัว จำนวน 2,938 คน เป็นนิสิต วิทยาเขตสงขลา จำนวน 2,232 คน และนิสิต วิทยาเขตพัทลุง จำนวน 706 คน

#### การเก็บรวบรวมข้อมูล

กลุ่มภารกิจวิจัยสถาบันและสารสนเทศ ฝ่ายแผนงาน ได้รวบรวมข้อมูลจากแบบสำรวจระเบียบประวัตินิสิตใหม่ ซึ่งจัดเตรียมโดยสำนักคอมพิวเตอร์ นำแบบสำรวจระเบียบประวัตินิสิตใหม่ลงเว็บไซต์ของมหาวิทยาลัย เพื่อให้นิสิตใหม่กรอกข้อมูล โดยใช้เวลาในการรวบรวมข้อมูลวิเคราะห์ และจัดทำรายงานเป็นเวลาประมาณ 1 เดือน เริ่มตั้งแต่วันที่ 1 กันยายน 2560

#### เครื่องมือที่ใช้ในการศึกษา

เครื่องมือที่ใช้ในการศึกษาค้นคว้าครั้งนี้ คือแบบสำรวจระเบียบประวัตินิสิตใหม่ มหาวิทยาลัยทักษิณ ปีการศึกษา 2560 เป็นแบบสอบถามเกี่ยวกับด้านต่าง ๆ ดังนี้ ด้านประวัติส่วนตัว ด้านประวัติการศึกษา ตลอดจนด้านครอบครัวของนิสิตใหม่

#### การวิเคราะห์ข้อมูล

1. นำข้อมูลที่ได้จากแบบสำรวจระเบียบประวัตินิสิตใหม่ มาวิเคราะห์ข้อมูลโดยใช้โปรแกรมสำเร็จรูป
2. ประมวลผลข้อมูลหาค่าสถิติ โดยใช้อัตราส่วนร้อยละของข้อมูล

#### สถิติที่ใช้ในการวิจัย

วิเคราะห์ข้อมูล โดยใช้สถิติคือความถี่ (Frequency) และร้อยละ (Percentage) เมื่อได้ผลสรุปจากการประมวลผลตามประเภทคำถามต่าง ๆ แล้ว กลุ่มภารกิจวิจัยสถาบัน

และสารสนเทศ จะนำผลมาศึกษาและรายงานการวิเคราะห์ข้อมูลด้วยตาราง แผนภูมิ และการบรรยายเชิงพรรณนา โดยรายงานผลในรูปของเอกสารวิจัยสถาบัน

**บทที่ 4**  
**ผลการวิเคราะห์ข้อมูล**

จากการศึกษาข้อมูลนิสิตใหม่ ปีการศึกษา 2560 มีจำนวนนิสิตใหม่ทั้งหมดเฉพาะระดับปริญญาตรี ภาคปกติ จำนวน 2,942 คน โดยจำแนกประเภทการรับเข้า ดังนี้

มหาวิทยาลัยทักษิณ

สอบคัดเลือกโดยระบบกลาง (Admission)	จำนวน	624	คน
สอบคัดเลือกโดยโควตา	จำนวน	172	คน
สอบคัดเลือกโดยวิธีรับตรง	จำนวน	2,140	คน

และจำแนกประเภทการรับเข้า ตามวิทยาเขต ดังนี้

วิทยาเขตสงขลา

สอบคัดเลือกโดยระบบกลาง (Admission)	จำนวน	502	คน
สอบคัดเลือกโดยโควตา	จำนวน	127	คน
สอบคัดเลือกโดยวิธีรับตรง	จำนวน	2,232	คน

วิทยาเขตพัทลุง

สอบคัดเลือกโดยระบบกลาง (Admission)	จำนวน	128	คน
สอบคัดเลือกโดยโควตา	จำนวน	45	คน
สอบคัดเลือกโดยวิธีรับตรง	จำนวน	537	คน

มีผู้ตอบแบบสอบถามและส่งกลับคืนมา จำนวน 2,938 คน คิดเป็นร้อยละ 99.86 โดยจำแนกตามคณะดังนี้

คณะมนุษยศาสตร์และสังคมศาสตร์	จำนวน	726	คน	ร้อยละ	24.71
คณะศึกษาศาสตร์	จำนวน	524	คน	ร้อยละ	17.83
คณะเศรษฐศาสตร์และบริหารธุรกิจ	จำนวน	418	คน	ร้อยละ	14.22
คณะศิลปกรรมศาสตร์	จำนวน	146	คน	ร้อยละ	4.96
คณะนิติศาสตร์	จำนวน	510	คน	ร้อยละ	17.35
คณะวิทยาศาสตร์	จำนวน	222	คน	ร้อยละ	7.55
คณะเทคโนโลยีและการพัฒนาชุมชน	จำนวน	147	คน	ร้อยละ	5.00
คณะวิทยาการสุขภาพและการกีฬา	จำนวน	227	คน	ร้อยละ	7.72
คณะวิศวกรรมศาสตร์	จำนวน	22	คน	ร้อยละ	0.74

ผลการศึกษานิสิตใหม่ของมหาวิทยาลัยทักษิณ ปีการศึกษา 2560 ได้แบ่งการนำเสนอ  
ผลจากการวิเคราะห์ข้อมูลออกเป็น 3 ส่วน ดังนี้

- ส่วนที่ 1 สถานภาพทั่วไปของนิสิตใหม่
- ส่วนที่ 2 สถานภาพด้านการศึกษาของนิสิตใหม่
- ส่วนที่ 3 สถานภาพด้านครอบครัวของนิสิตใหม่

### นิสิตระดับปริญญาตรี

#### ส่วนที่ 1 สถานภาพทั่วไปของนิสิตใหม่

1. เพศ นิสิตใหม่ ปีการศึกษา 2560 โดยรวมแล้วเป็นนิสิตเพศหญิง ร้อยละ 68.83  
เพศชาย ร้อยละ 31.17 เมื่อเปรียบเทียบกับจำนวนนิสิตปีการศึกษา 2560 พบว่า มีนิสิตเพศหญิง  
น้อยกว่าปีการศึกษา 2559 จำนวน 177 คน และมีนิสิตเพศชาย น้อยกว่าปีการศึกษา 2560  
จำนวน 172 คน ดังแสดงตามแผนภูมิได้ดังนี้

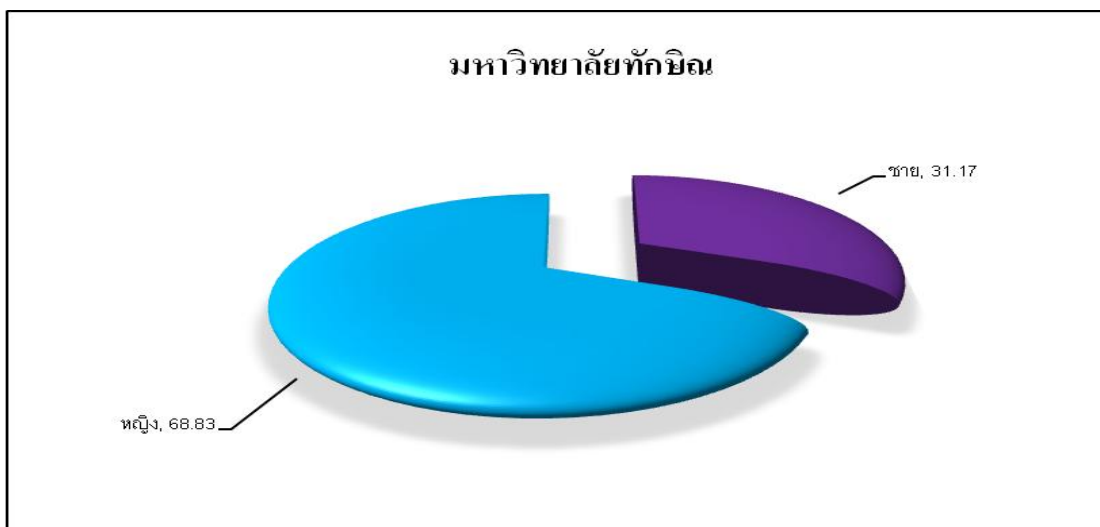

แผนภูมิที่ 1 แสดงร้อยละนิสิตใหม่ จำแนกตามเพศ ปีการศึกษา 2560

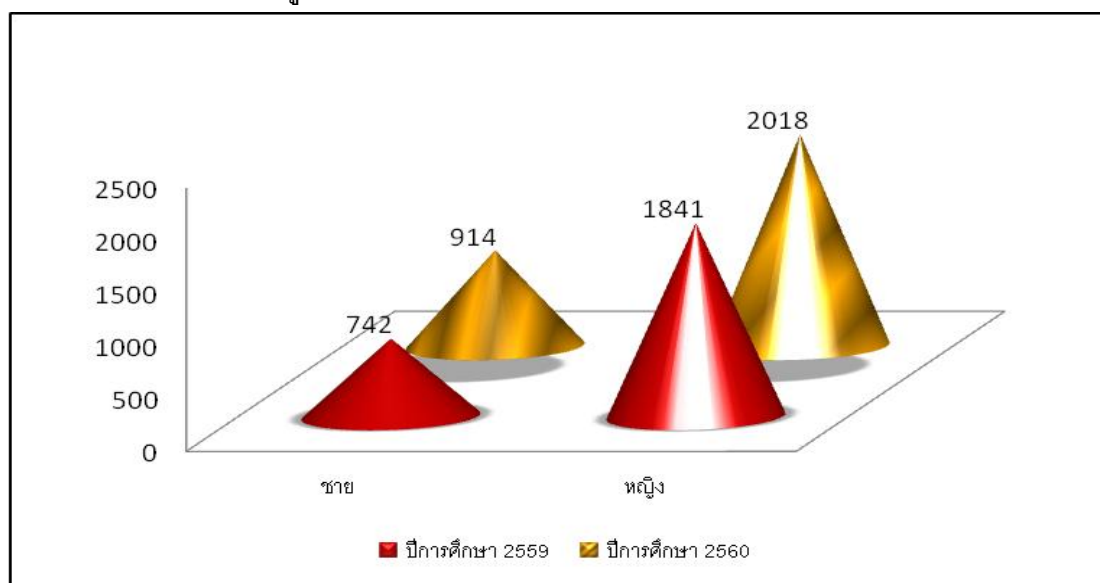

แผนภูมิที่ 2 แสดงจำนวนนิสิตใหม่ จำแนกตามเพศและปีการศึกษา

เมื่อจำแนกตามกลุ่มสาขาวิชา พบว่ากลุ่มสาขาวิชามนุษยศาสตร์และสังคมศาสตร์ มีนิสิตเพศหญิง ร้อยละ 66.05 และนิสิตเพศชาย ร้อยละ 33.95 กลุ่มสาขาวิชาวิทยาศาสตร์และเทคโนโลยี มีนิสิตเพศหญิง ร้อยละ 77.52 และนิสิตเพศชาย ร้อยละ 22.48 และกลุ่มสาขาวิชาวิทยาศาสตร์สุขภาพ มีนิสิตเพศหญิง ร้อยละ 85.59 และนิสิตเพศชาย ร้อยละ 17.41 ดังแสดงตามแผนภูมิได้ดังนี้

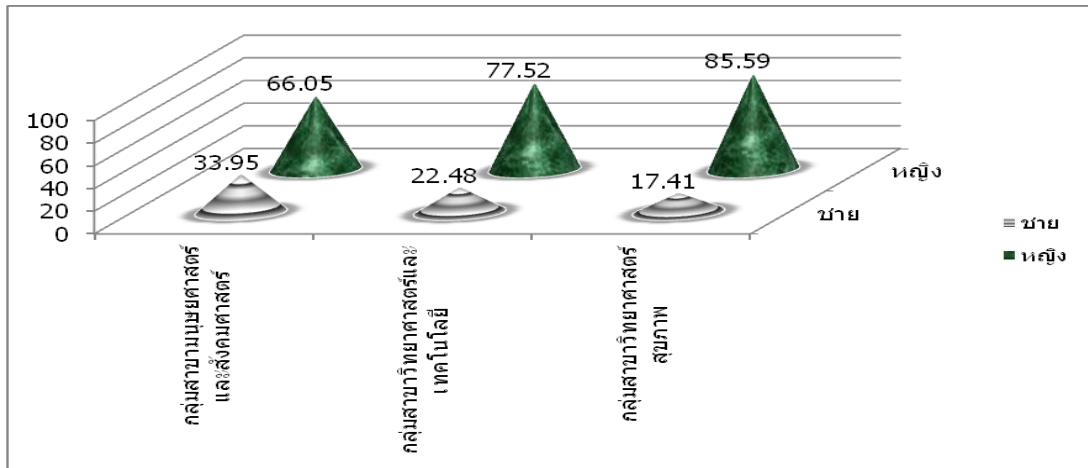

แผนภูมิที่ 3 แสดงร้อยละนิสิตใหม่ จำแนกตามเพศและกลุ่มสาขาวิชา ปีการศึกษา 2560

เมื่อพิจารณาเป็นคณะ พบว่าคณะต่าง ๆ ส่วนใหญ่มีนิสิตเพศหญิงมากกว่าเพศชาย อาทิ คณะมนุษยศาสตร์และสังคมศาสตร์ คณะเศรษฐศาสตร์และบริหารธุรกิจ คณะศึกษาศาสตร์ คณะนิติศาสตร์ คณะวิทยาการสุขภาพและการกีฬา คณะวิทยาศาสตร์ และคณะเทคโนโลยีและการพัฒนาชุมชน มีนิสิตเพศหญิงมากกว่าเพศชาย คิดเป็นร้อยละ 44.82, 47.72, 41.60, 32.10, 66.30, 61.72 และ 60.00 ตามลำดับ ยกเว้นคณะศิลปกรรมศาสตร์ และคณะวิศวกรรมศาสตร์มีนิสิตเพศหญิงน้อยกว่าเพศชาย ร้อยละ 17.80 และ 27.28 ดังแสดงตามแผนภูมิได้ดังนี้

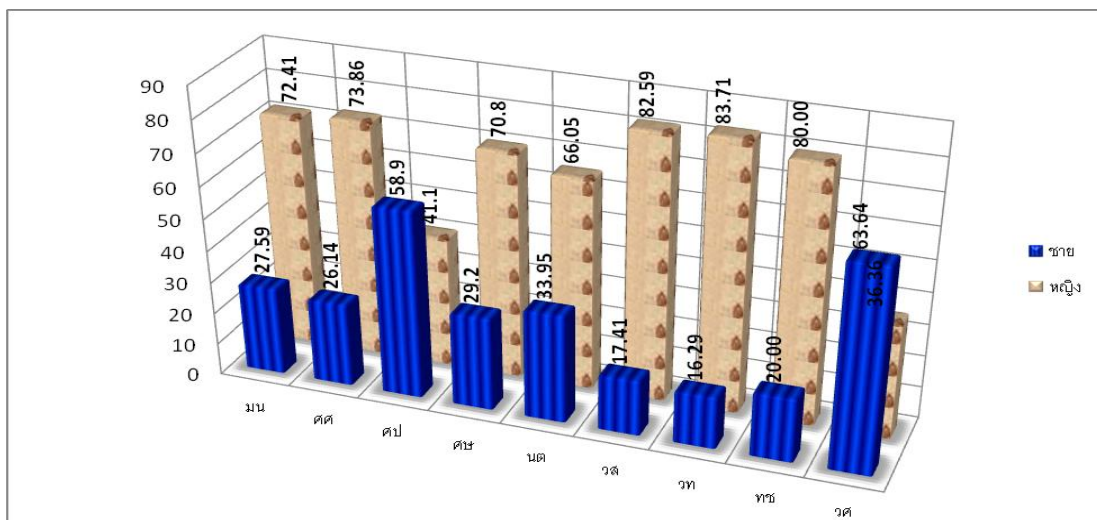

แผนภูมิที่ 4 แสดงร้อยละนิสิตใหม่ จำแนกตามเพศและคณะ ปีการศึกษา 2560



2. อายุ ส่วนใหญ่นิสิตใหม่ ที่เข้าศึกษามีอายุระหว่าง 18-20 ปี ร้อยละ 92.29 ไม่ระบุ ร้อยละ 3.16 อายุระหว่าง 15-17 ปี ร้อยละ 1.88 อายุระหว่าง 21-23 ปี ร้อยละ 2.25 และอายุระหว่าง 24 ขึ้นไป ร้อยละ 0.14 ดังแสดงตามแผนภูมิได้ดังนี้

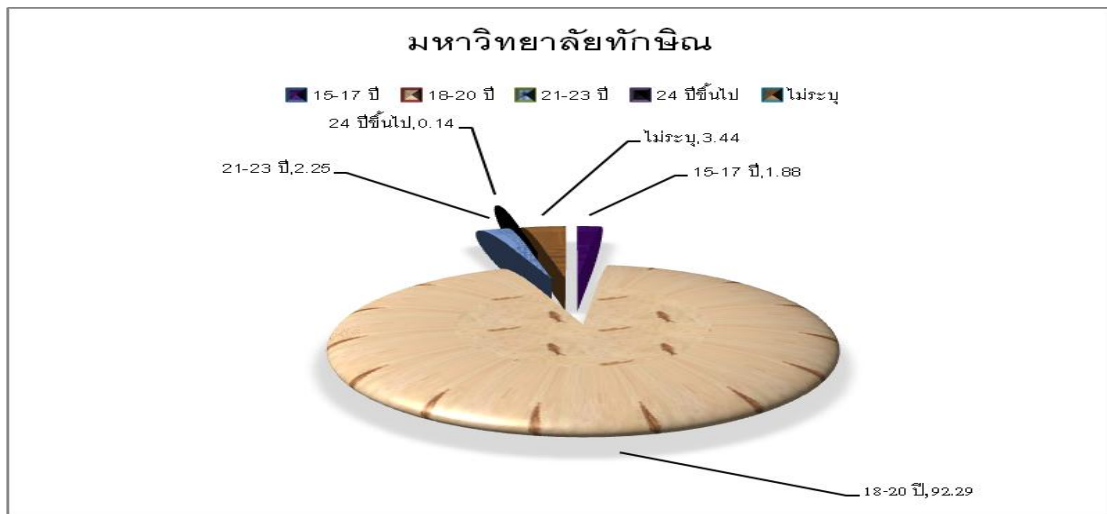

แผนภูมิที่ 5 แสดงร้อยละนิสิตใหม่ จำแนกตามอายุ ปีการศึกษา 2560

เมื่อจำแนกตามกลุ่มสาขาวิชา พบว่ากลุ่มสาขาวิชามนุษยศาสตร์และสังคมศาสตร์ กลุ่มสาขาวิชาวิทยาศาสตร์และเทคโนโลยี และกลุ่มสาขาวิชาวิทยาศาสตร์สุขภาพ ส่วนใหญ่นิสิตใหม่มีอายุระหว่าง 18-20 ปี ร้อยละ 91.16, 96.38 และ 96.88 ตามลำดับ ดังแสดงตามแผนภูมิได้ดังนี้

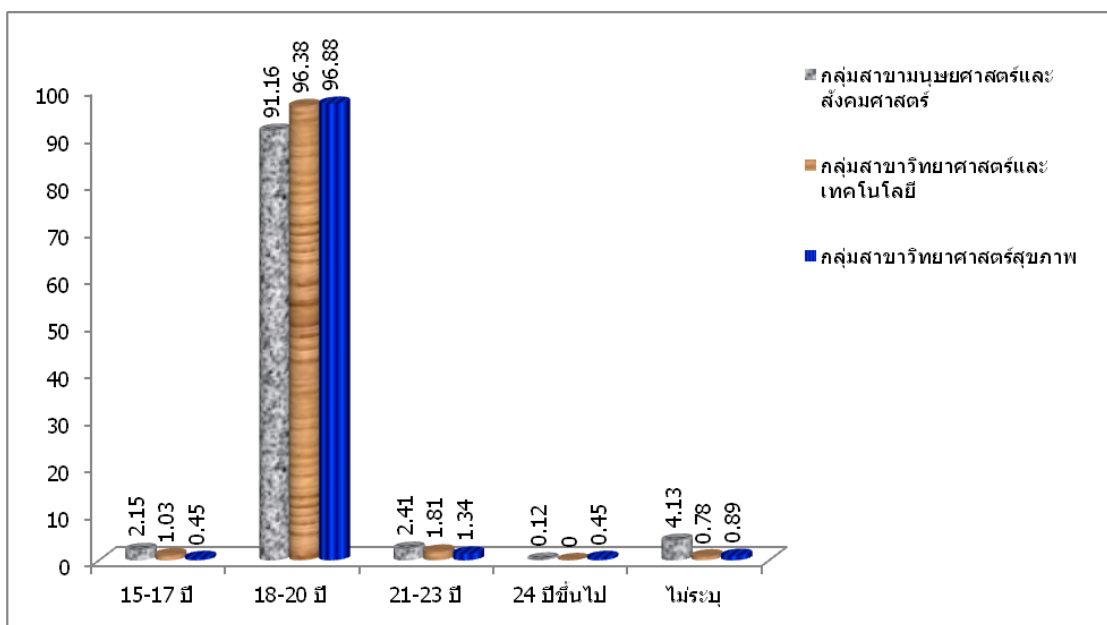

แผนภูมิที่ 6 แสดงร้อยละนิสิตใหม่ จำแนกตามอายุและ กลุ่มสาขาวิชา ปีการศึกษา 2560

เมื่อพิจารณาเป็นคณะ พบว่าคณะต่าง ๆ ส่วนใหญ่นิสิตใหม่มีอายุระหว่าง 18-20 ปี มีคณะมนุษยศาสตร์และสังคมศาสตร์ คณะเศรษฐศาสตร์และบริหารธุรกิจ คณะศิลปกรรมศาสตร์ คณะศึกษาศาสตร์ คณะนิติศาสตร์ คณะวิทยาการสุขภาพและการกีฬา คณะวิทยาศาสตร์ คณะเทคโนโลยีและการพัฒนาชุมชน และคณะวิศวกรรมศาสตร์ ร้อยละ 89.93, 92.33, 82.19, 92.94, 92.73, 96.88, 97.29, 35.14 และ 95.45 ตามลำดับ ดังแสดงตามแผนภูมิได้ดังนี้

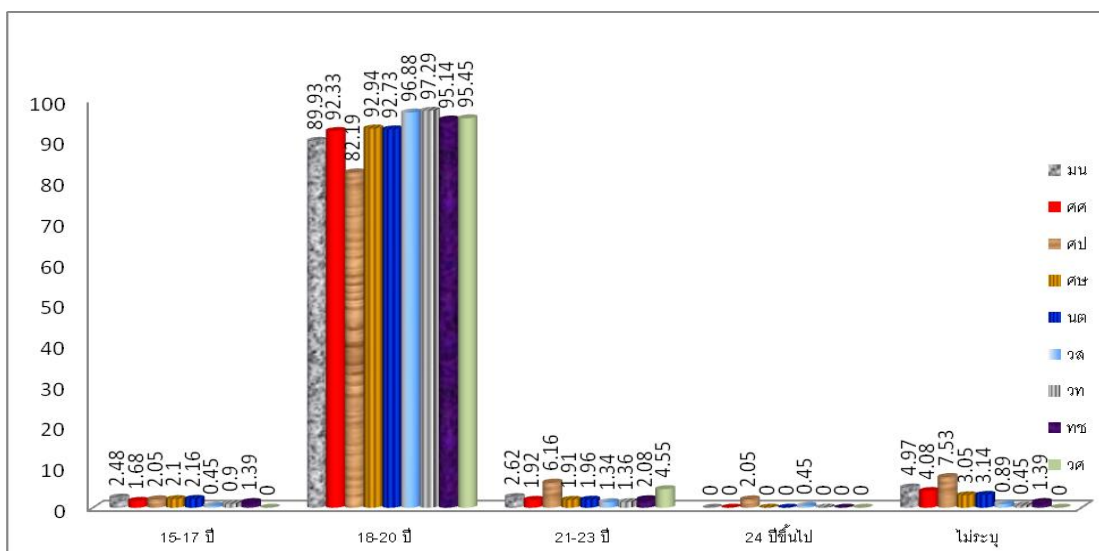

แผนภูมิที่ 7 แสดงร้อยละนิสิตใหม่ จำแนกตามอายุและ คณะ ปีการศึกษา 2560

3. สัญชาติและเชื้อชาติ นิสิตใหม่ทั้งหมดมีสัญชาติไทยและเชื้อชาติไทย ร้อยละ 100

4. การนับถือศาสนา โดยรวมนิสิตใหม่นับถือศาสนาพุทธ ร้อยละ 75.41 รองลงมานับถือศาสนาอิสลาม ร้อยละ 22.85 ศาสนาคริสต์ ร้อยละ 0.41 และศาสนาอื่นๆ ร้อยละ 1.33 เมื่อเปรียบเทียบกับจำนวนนิสิตปีการศึกษา 2560 พบว่ามีนิสิตใหม่นับถือศาสนาพุทธมากกว่าปีการศึกษา 2559 จำนวน 34 คน และนับถือศาสนาอิสลามมากกว่าปีการศึกษา 2559 จำนวน 83 คน ดังแสดงตามแผนภูมิได้ดังนี้

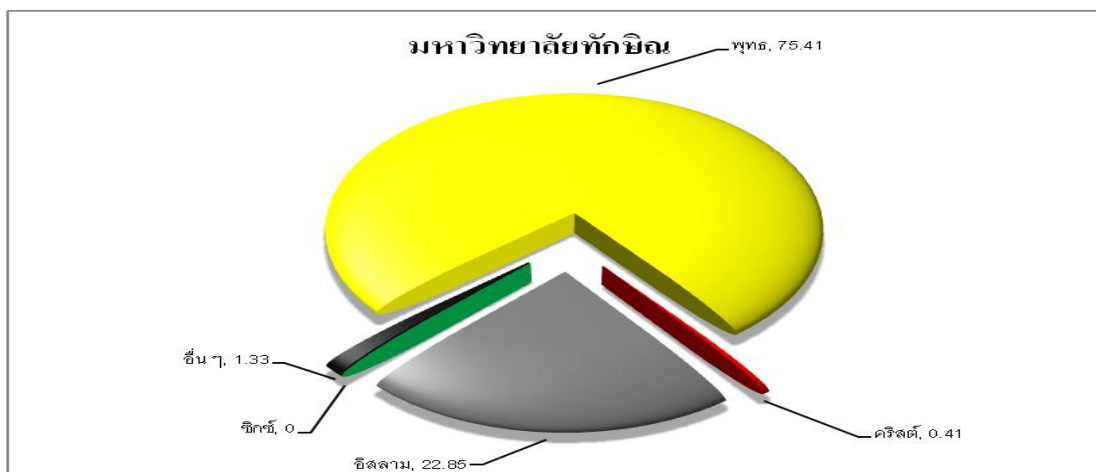

แผนภูมิที่ 8 แสดงร้อยละนิสิตใหม่ จำแนกตามศาสนา ปีการศึกษา 2560

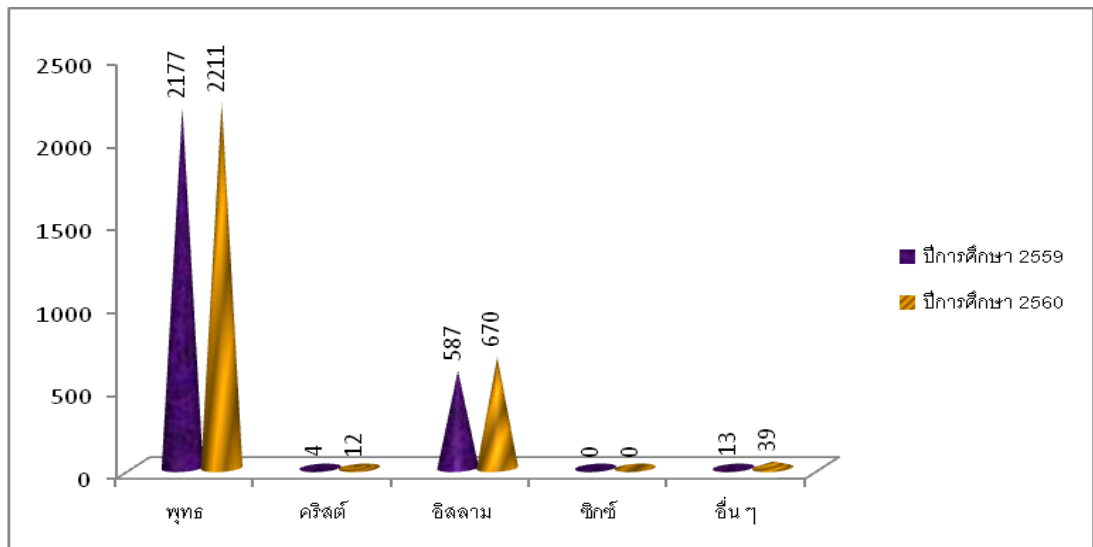

แผนภูมิที่ 9 แสดงจำนวนนิสิตใหม่ จำแนกตามศาสนาและปีการศึกษา

เมื่อจำแนกตามกลุ่มสาขาวิชา พบว่ากลุ่มสาขาวิชามนุษยศาสตร์และสังคมศาสตร์ กลุ่มสาขาวิชาวิทยาศาสตร์และเทคโนโลยี และกลุ่มสาขาวิชาวิทยาศาสตร์สุขภาพ ส่วนใหญ่นิสิตใหม่ นับถือศาสนาพุทธ ร้อยละ 78.37, 73.90 และ 47.32 ตามลำดับ รองลงมานับถือศาสนาอิสลาม ร้อยละ 19.86, 24.03 และ 51.79 ตามลำดับ ดังแสดงตามแผนภูมิได้ดังนี้

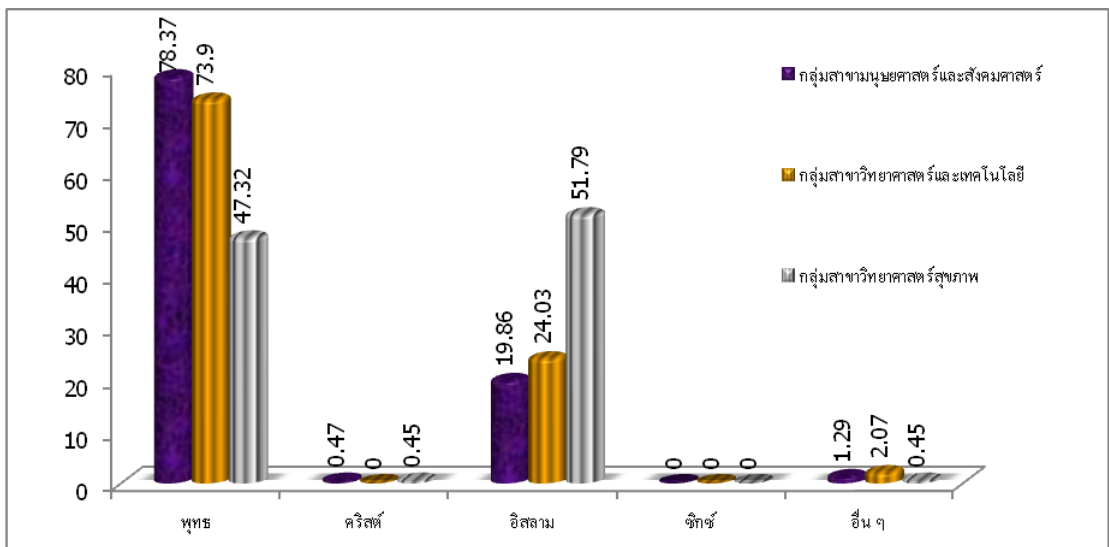

แผนภูมิที่ 10 แสดงร้อยละนิสิตใหม่ จำแนกตามศาสนาและกลุ่มสาขาวิชา ปีการศึกษา 2560

เมื่อพิจารณาเป็นคณะ พบว่าคณะต่างๆ ส่วนใหญ่นิสิตใหม่ นับถือศาสนาพุทธ มีคณะมนุษยศาสตร์และสังคมศาสตร์ คณะเศรษฐศาสตร์และบริหารธุรกิจ คณะศิลปกรรมศาสตร์ คณะศึกษาศาสตร์ คณะนิติศาสตร์ คณะวิทยาการสุขภาพและการกีฬา คณะวิทยาศาสตร์ คณะเทคโนโลยีและการพัฒนาชุมชน และคณะวิศวกรรมศาสตร์ ร้อยละ 76.83, 71.70, 92.47, 80.73, 79.56, 47.32, 70.14, 80.56 และ 68.18 ตามลำดับ รองลงมานับ

ถือศาสนาอิสลาม ร้อยละ 21.79, 25.90, 6.85, 18.13, 17.68 , 51.79, 27.15, 18.75 และ 27.27 ตามลำดับ ดังแสดงตามแผนภูมิได้ดังนี้

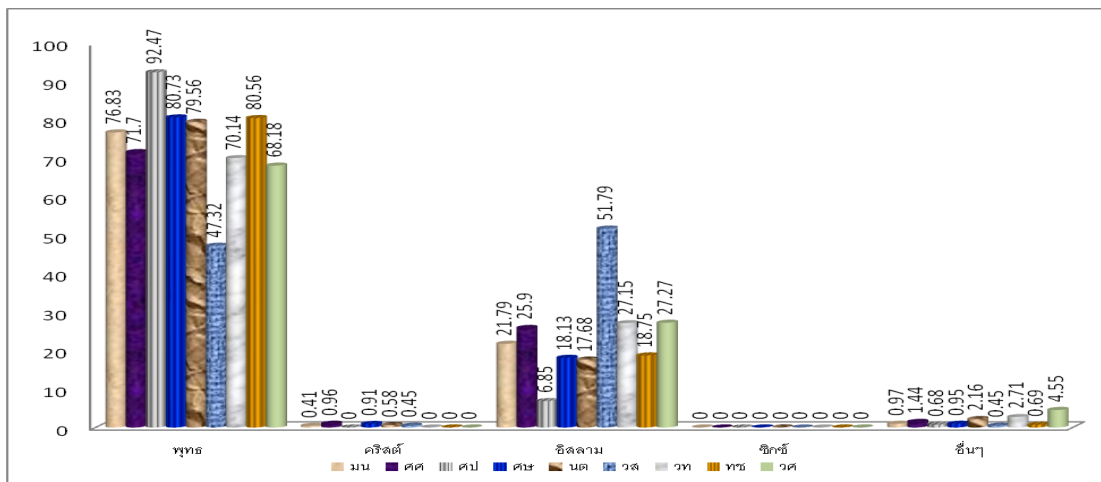

แผนภูมิที่ 11 แสดงร้อยละนิสิตใหม่ จำแนกตามศาสนาและคณะ ปีการศึกษา 2560

5. สถานภาพการสมรส นิสิตใหม่โดยรวมมีสถานภาพโสด ร้อยละ 99.65 รองลงมาไม่ได้ระบุสถานภาพสมรส ร้อยละ 7.00 ดังแสดงตามแผนภูมิได้ดังนี้

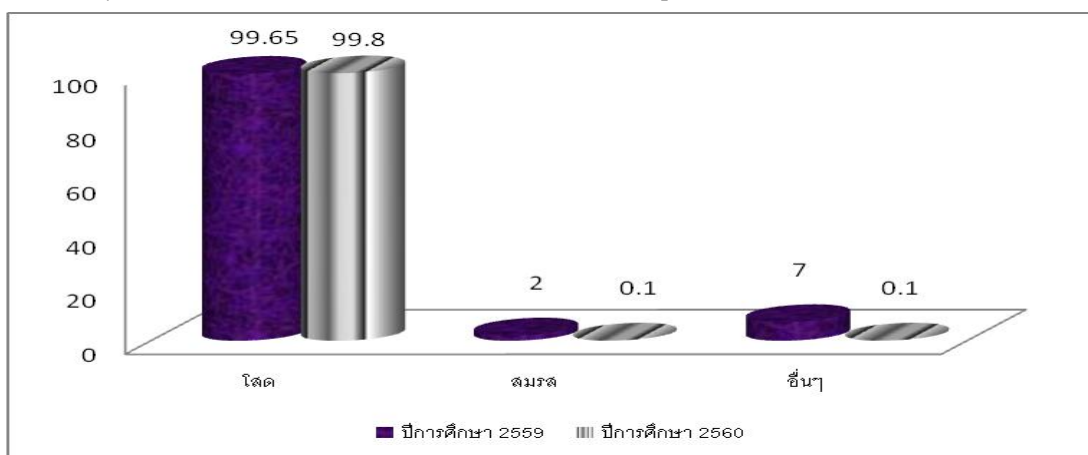

แผนภูมิที่ 12 แสดงร้อยละนิสิตใหม่ จำแนกตามสถานภาพการสมรสและปีการศึกษา

เมื่อจำแนกตามกลุ่มสาขาวิชา พบว่ากลุ่มสาขาวิชาวิทยาศาสตร์สุขภาพ กลุ่มสาขาวิชาวิทยาศาสตร์และเทคโนโลยี นิสิตใหม่ มีสถานภาพโสด ร้อยละ 100 ส่วนกลุ่มสาขาวิชามนุษยศาสตร์และสังคมศาสตร์นิสิตใหม่มีสถานภาพโสด ร้อยละ 99.74 ดังแสดงตามแผนภูมิได้ดังนี้

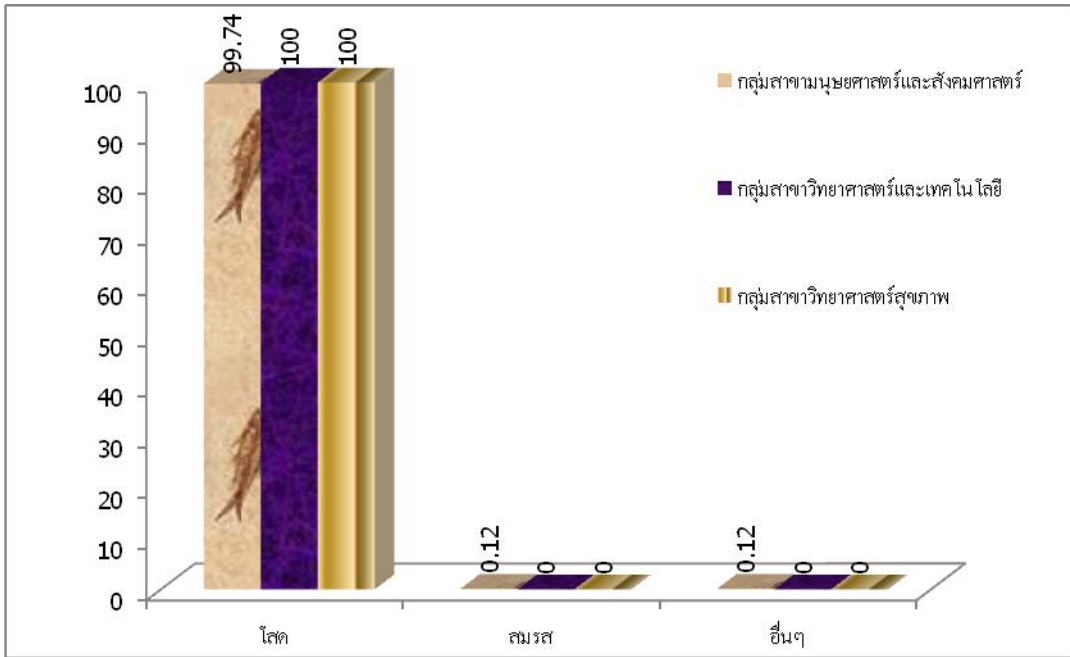

แผนภูมิที่ 13 แสดงร้อยละนิสิตใหม่ จำแนกตามสถานภาพการสมรสและกลุ่มสาขาวิชา ปีการศึกษา 2560

เมื่อพิจารณาเป็นคณะ พบว่า นิสิตใหม่มีสถานภาพโสด ร้อยละ 100 มีคณะศึกษาศาสตร์ คณะนิติศาสตร์ คณะวิทยาการสุขภาพและการกีฬา คณะวิทยาศาสตร์ คณะเทคโนโลยีและการพัฒนาชุมชน และคณะวิศวกรรมศาสตร์ ส่วนคณะมนุษยศาสตร์และสังคมศาสตร์ คณะเศรษฐศาสตร์และบริหารธุรกิจ คณะศิลปกรรมศาสตร์ ส่วนใหญ่นิสิตใหม่มีสถานภาพโสด ร้อยละ 99.45, 99.46 และ 99.32 ตามลำดับ ดังแสดงตามแผนภูมิได้ดังนี้

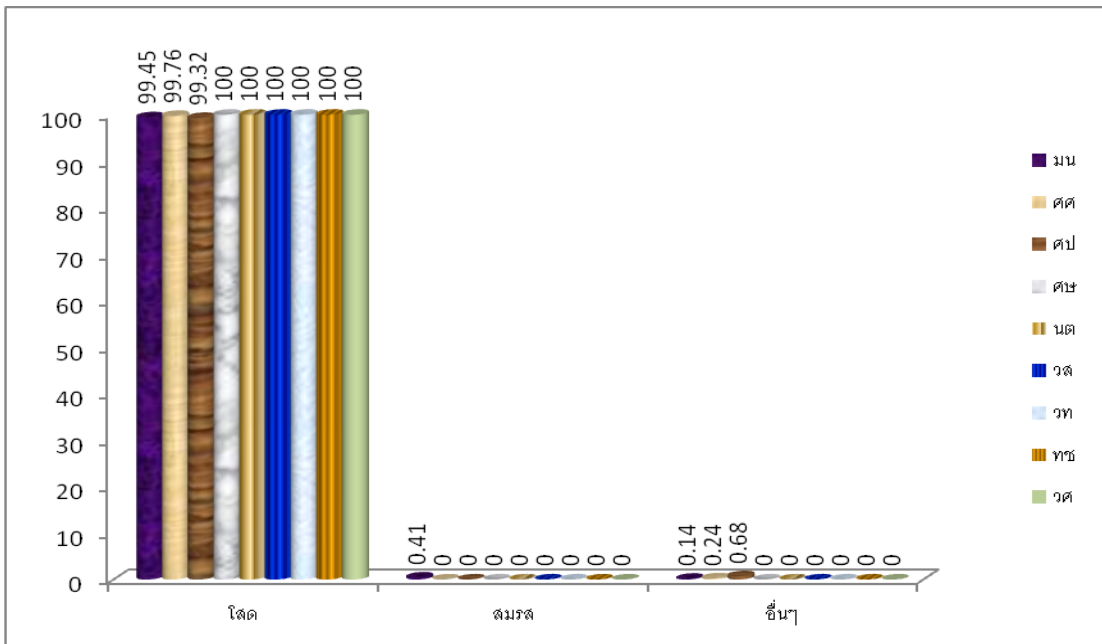

แผนภูมิที่ 14 แสดงร้อยละนิสิตใหม่ จำแนกตามสถานภาพการสมรสและคณะ ปีการศึกษา 2560

6. ภูมิสำเนา 3 จังหวัดชายแดนใต้ของนิสิต เมื่อจำแนกนิสิตใหม่ตามภูมิสำเนา 3 จังหวัดชายแดนใต้ พบว่ามีนิสิตใหม่อาศัยอยู่ในภูมิสำเนาดังกล่าว ร้อยละ 15.38 จำแนกเป็น จังหวัดนราธิวาส ร้อยละ 4.88 จังหวัดยะลา ร้อยละ 4.57 และจังหวัดปัตตานี ร้อยละ 5.93 ดังแสดงตามแผนภูมิได้ดังนี้

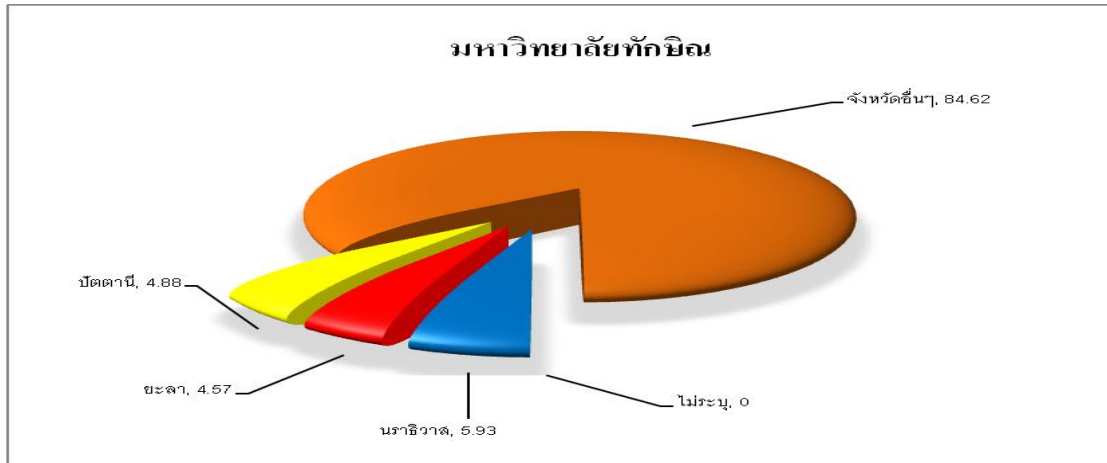

แผนภูมิที่ 15 แสดงร้อยละนิสิตใหม่ จำแนกตามภูมิสำเนา 3 จังหวัดชายแดนใต้ของนิสิต ปีการศึกษา 2560

เมื่อจำแนกตามกลุ่มสาขาวิชา พบว่ากลุ่มสาขาวิชามนุษยศาสตร์และสังคมศาสตร์ มีนิสิตใหม่ที่มีภูมิสำเนาอยู่ใน 3 จังหวัดชายแดนใต้ ร้อยละ 14.44 มาจากจังหวัดนราธิวาส ร้อยละ 5.87 จังหวัดยะลา ร้อยละ 4.30 และจังหวัดปัตตานี ร้อยละ 4.26 กลุ่มสาขาวิชา วิทยาศาสตร์และเทคโนโลยี มีนิสิตใหม่ที่มีภูมิสำเนาอยู่ใน 3 จังหวัดชายแดนใต้ ร้อยละ 16.27 มาจากจังหวัดนราธิวาส ร้อยละ 5.68 จังหวัดยะลา ร้อยละ 3.87 และจังหวัดปัตตานี ร้อยละ 6.71 และกลุ่มสาขาวิชาวิทยาศาสตร์สุขภาพ มีนิสิตใหม่ที่มีภูมิสำเนาอยู่ใน 3 จังหวัดชายแดนใต้ ร้อยละ 29.46 มาจากจังหวัดนราธิวาส ร้อยละ 12.94 จังหวัดยะลา ร้อยละ 10.26 และจังหวัดปัตตานี ร้อยละ 9.82 ดังแสดงตามแผนภูมิได้ดังนี้

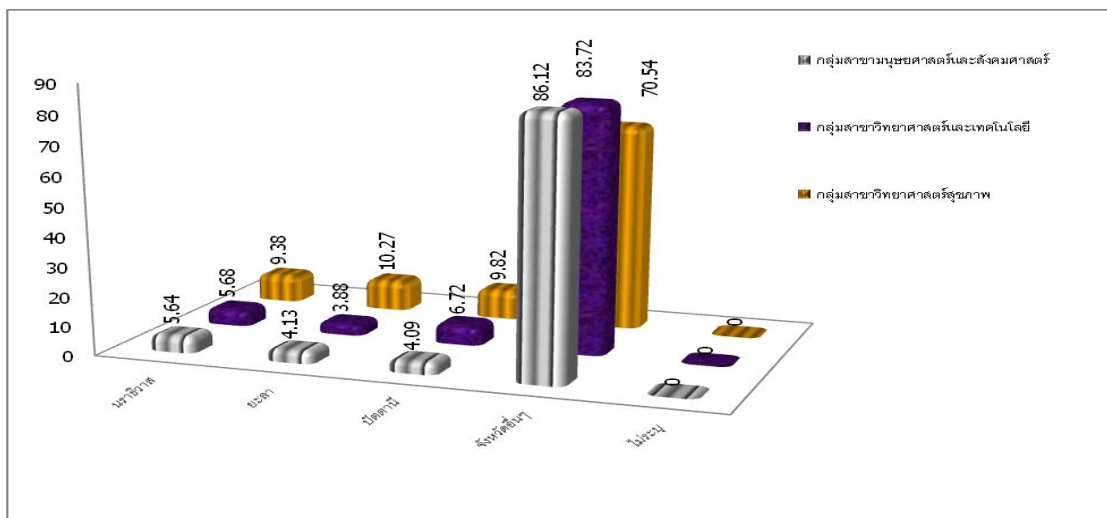

แผนภูมิที่ 16 แสดงร้อยละนิสิตใหม่ จำแนกตามภูมิสำเนา 3 จังหวัดชายแดนใต้และกลุ่มสาขาวิชา ปีการศึกษา 2560

7. **ภูมิสำเนา 5 จังหวัดชายแดนใต้ของนิสิต** เมื่อจำแนกนิสิตใหม่ตามภูมิสำเนา 5 จังหวัดชายแดนใต้ พบว่ามีนิสิตใหม่อาศัยอยู่ในภูมิสำเนาดังกล่าว ร้อยละ 53.38 จังหวัดนราธิวาส ร้อยละ 4.88 จังหวัดยะลา ร้อยละ 4.57 จังหวัดปัตตานี ร้อยละ 5.93 จังหวัดสงขลา ร้อยละ 33.36 และจังหวัดสตูล ร้อยละ 4.67 ดังแสดงตามแผนภูมิได้ดังนี้

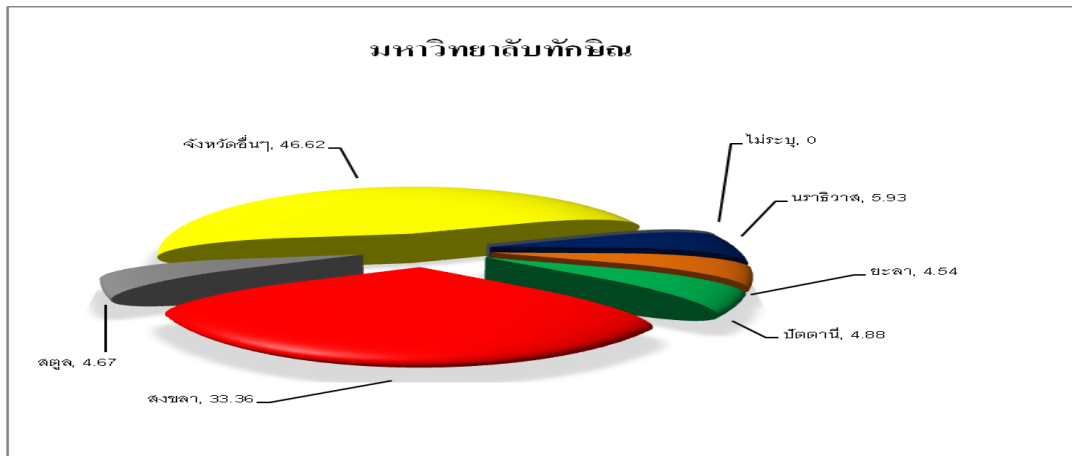

**แผนภูมิที่ 17** แสดงร้อยละนิสิตใหม่ จำแนกตามภูมิสำเนา 5 จังหวัดชายแดนใต้ของนิสิต ปีการศึกษา 2560

เมื่อจำแนกตามกลุ่มสาขาวิชา พบว่ากลุ่มสาขาวิชามนุษยศาสตร์และสังคมศาสตร์ มีนิสิตใหม่ที่มีภูมิสำเนาอยู่ใน 5 จังหวัดชายแดนใต้ ร้อยละ 58.68 มาจากจังหวัดนราธิวาส ร้อยละ 5.87 จังหวัดยะลา ร้อยละ 4.30 จังหวัดปัตตานี ร้อยละ 4.26 จังหวัดสงขลา ร้อยละ 39.38 และจังหวัดสตูล ร้อยละ 5.02 กลุ่มสาขาวิชาวิทยาศาสตร์และเทคโนโลยี มีนิสิตใหม่ที่มีภูมิสำเนาอยู่ใน 5 จังหวัดชายแดนใต้ ร้อยละ 34.10 มาจากจังหวัดนราธิวาส ร้อยละ 5.68 จังหวัดยะลา ร้อยละ 3.87 จังหวัดปัตตานี ร้อยละ 6.71 จังหวัดสงขลา ร้อยละ 14.47 และจังหวัดสตูล ร้อยละ 3.35 และกลุ่มสาขาวิชาวิทยาศาสตร์สุขภาพ มีนิสิตใหม่ที่มีภูมิสำเนาอยู่ใน 5 จังหวัดชายแดนใต้ ร้อยละ 54.46 มาจากจังหวัดนราธิวาส ร้อยละ 9.25 จังหวัดยะลา ร้อยละ 10.13 จังหวัดปัตตานี ร้อยละ 9.82 จังหวัดสงขลา ร้อยละ 19.64 และจังหวัดสตูล ร้อยละ 5.35 ดังแสดงตามแผนภูมิได้ดังนี้

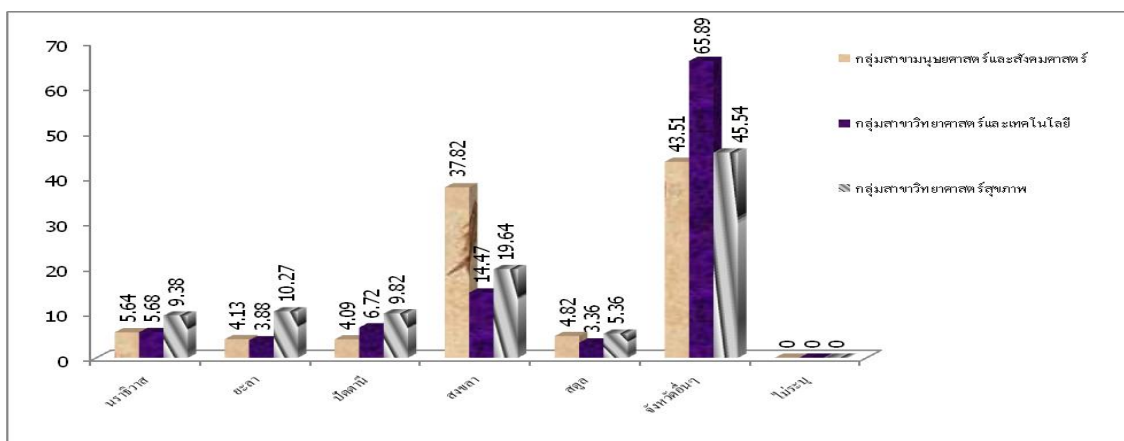

**แผนภูมิที่ 18** แสดงร้อยละนิสิตใหม่ จำแนกตามภูมิสำเนา 5 จังหวัดชายแดนใต้และกลุ่มสาขาวิชา ปีการศึกษา 2560

8. ภาคที่เกิดของนิสิต โดยรวมนิสิตใหม่มีภูมิลำเนาเดิมมาจากภาคใต้ ร้อยละ 98.87

ดังแสดงตามแผนภูมิได้ดังนี้

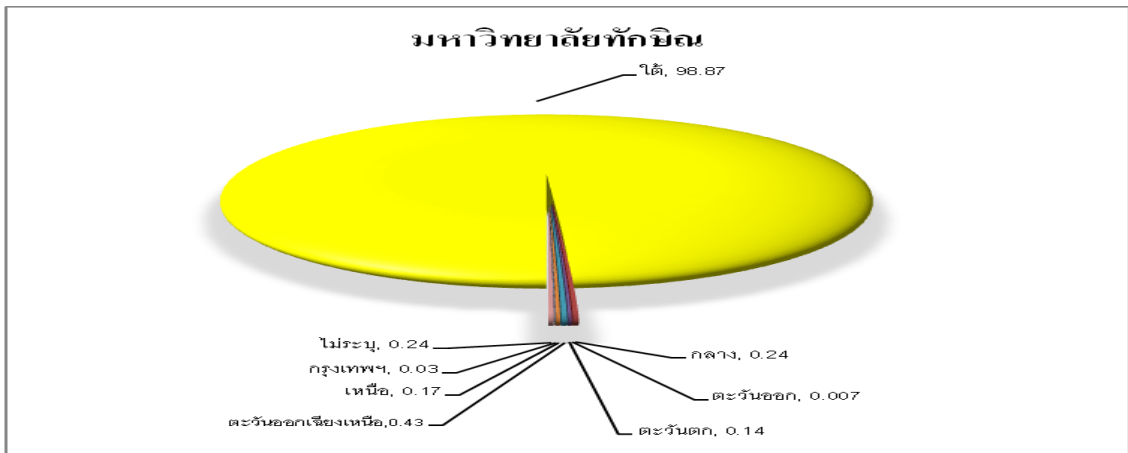

แผนภูมิที่ 19 แสดงร้อยละนิสิตใหม่ จำแนกตามภาคที่เกิดของนิสิต ปีการศึกษา 2560

เมื่อจำแนกตามกลุ่มสาขาวิชา พบว่ากลุ่มสาขาวิชามนุษยศาสตร์และสังคมศาสตร์ กลุ่มสาขาวิชาวิทยาศาสตร์และเทคโนโลยี และกลุ่มสาขาวิชาวิทยาศาสตร์สุขภาพ ส่วนใหญ่นิสิตใหม่ มีภูมิลำเนาเดิมมาจากภาคใต้ ร้อยละ 98.75 , 99.22 และ 99.55 ตามลำดับดังแสดงตามแผนภูมิได้ดังนี้

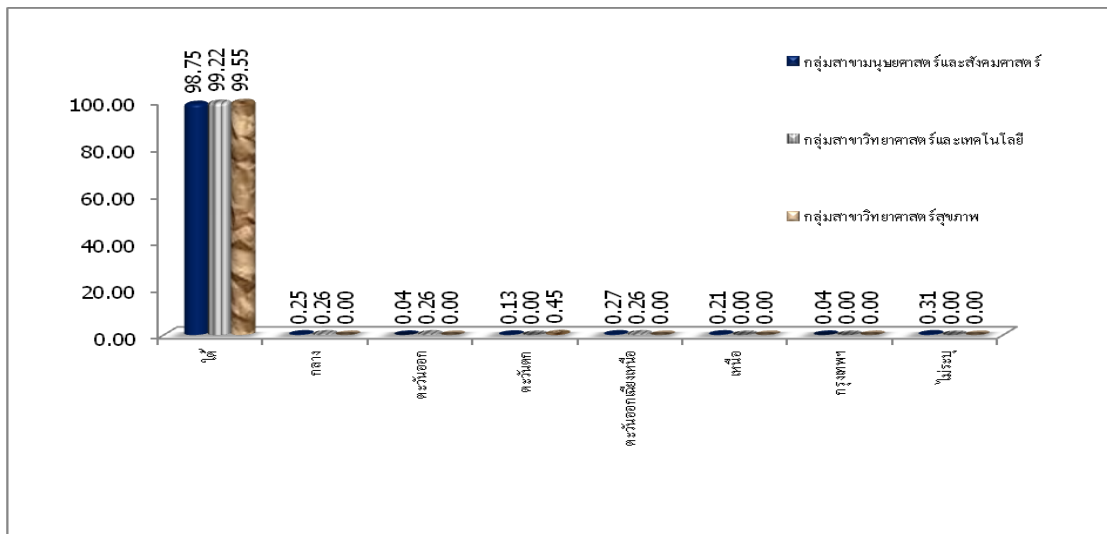

แผนภูมิที่ 20 แสดงร้อยละนิสิตใหม่ จำแนกตามภาคที่เกิดของนิสิตและกลุ่มสาขาวิชา ปีการศึกษา 2560

เมื่อพิจารณาเป็นคณะ พบว่า คณะศิลปกรรมศาสตร์ และคณะเทคโนโลยีและการพัฒนาชุมชน นิสิตใหม่มีภูมิลำเนาเดิมมาจากภาคใต้ ร้อยละ 100 ส่วนคณะมนุษยศาสตร์และสังคมศาสตร์ คณะเศรษฐศาสตร์และบริหารธุรกิจ คณะศึกษาศาสตร์ คณะนิติศาสตร์ คณะวิทยาการสุขภาพ และการกีฬา คณะวิทยาศาสตร์ และคณะวิศวกรรมศาสตร์ส่วนใหญ่นิสิตใหม่มีภูมิลำเนาเดิมมาจากภาคใต้ ร้อยละ 98.21, 98.32, 99.62, 98.62, 99.55, 99.55, และ 90.91 ตามลำดับ



9. ภาคที่อยู่ปัจจุบันของนิสิต โดยรวมนิสิตใหม่มีภูมิลำเนาปัจจุบันอยู่ในภาคใต้ ร้อยละ 99.80 ดังแสดงตามแผนภูมิได้ดังนี้

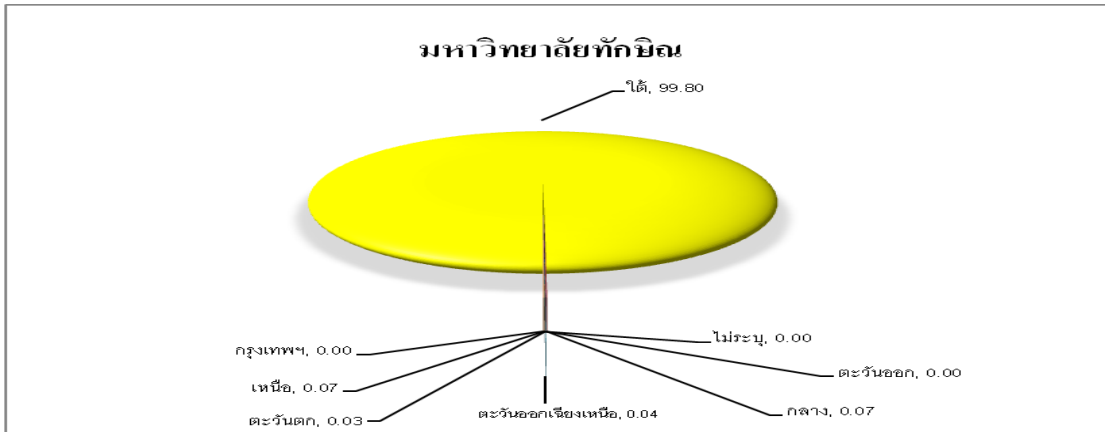

แผนภูมิที่ 21 แสดงร้อยละนิสิตใหม่ จำแนกตามภาคที่อยู่ปัจจุบันของนิสิต ปีการศึกษา 2560

เมื่อจำแนกตามกลุ่มสาขาวิชา พบว่ากลุ่มสาขาวิชาวิทยาศาสตร์สุขภาพ นิสิตใหม่มีภูมิลำเนาเดิมมาจากภาคใต้ ร้อยละ 100 ส่วนกลุ่มสาขาวิชามนุษยศาสตร์และสังคมศาสตร์ และกลุ่มสาขาวิชาวิทยาศาสตร์และเทคโนโลยี ส่วนใหญ่นิสิตใหม่มีภูมิลำเนาปัจจุบันอยู่ในภาคใต้ ร้อยละ 99.78, และ 99.74 ตามลำดับ ดังแสดงตามแผนภูมิได้ดังนี้

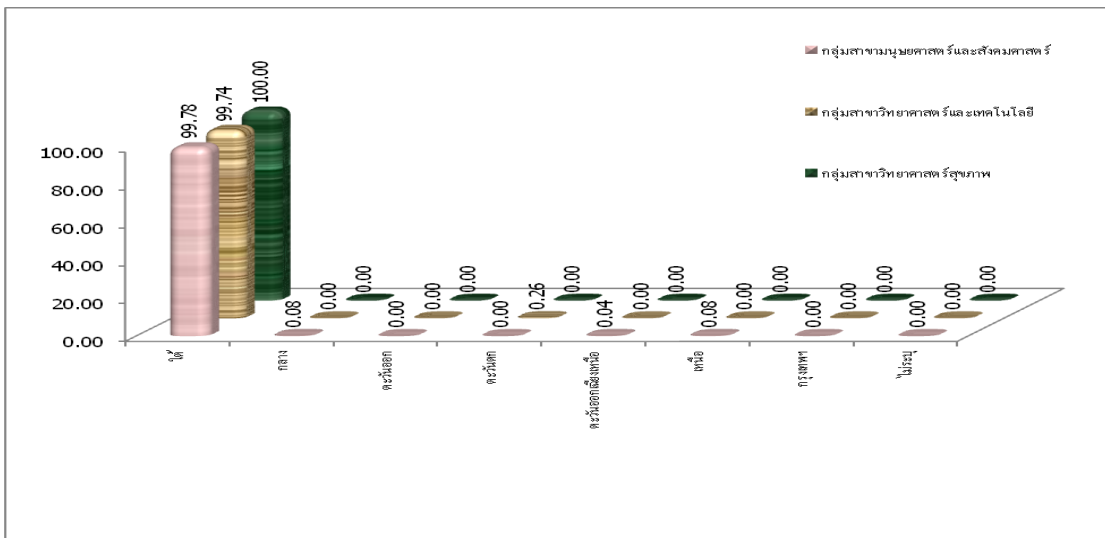

แผนภูมิที่ 22 แสดงร้อยละนิสิตใหม่ จำแนกตามภาคที่อยู่ปัจจุบันของนิสิตและกลุ่มสาขาวิชา ปีการศึกษา 2560

เมื่อพิจารณาเป็นคณะ พบว่าคณะเศรษฐศาสตร์และบริหารธุรกิจ คณะศิลปกรรมศาสตร์ คณะศึกษาศาสตร์ คณะวิทยาการสุขภาพและการกีฬา คณะเทคโนโลยีและการพัฒนาชุมชน และคณะวิศวกรรมศาสตร์ นิสิตใหม่มีภูมิลำเนาปัจจุบันอยู่ในภาคใต้ ร้อยละ 100 ส่วนคณะมนุษยศาสตร์และสังคมศาสตร์ คณะนิติศาสตร์ และคณะวิทยาศาสตร์ ส่วนใหญ่นิสิตใหม่มีภูมิลำเนาปัจจุบันอยู่ในภาคใต้ ร้อยละ 99.59, 99.60, และ 99.55 ตามลำดับ

10. การอยู่อาศัยของนิสิตขณะศึกษา โดยรวมขณะศึกษานิสิตใหม่อาศัยอยู่หอพักมหาวิทยาลัย ร้อยละ 33.12 รองลงมาอาศัยอยู่หอพักเอกชนหรือบ้านเช่า ร้อยละ 40.52 และ อาศัยอยู่กับผู้ปกครอง ร้อยละ 25.89 ดังแสดงตามแผนภูมิได้ดังนี้

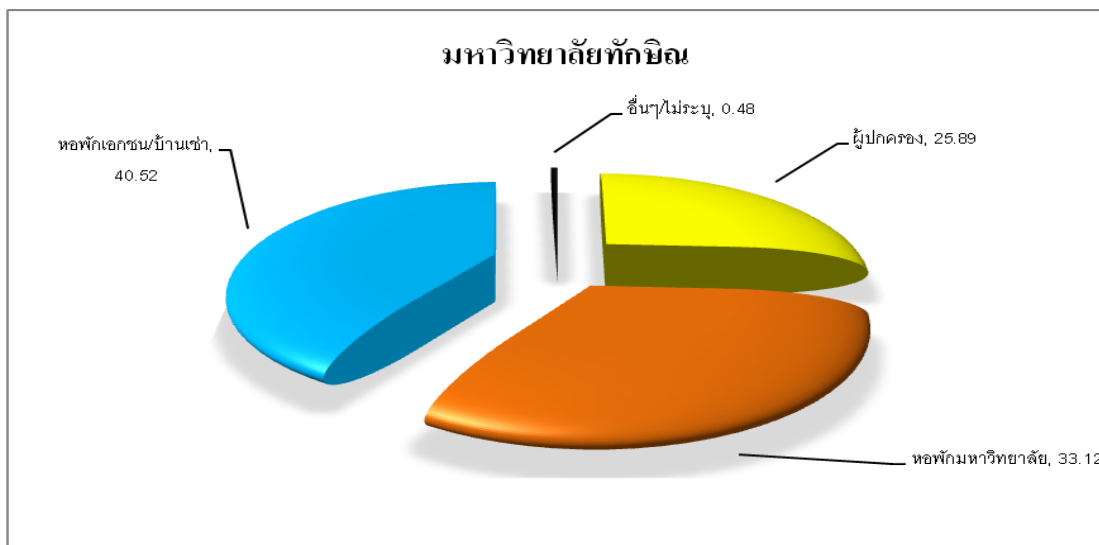

แผนภูมิที่ 23 แสดงร้อยละนิสิตใหม่ จำแนกตามการอยู่อาศัยของนิสิตขณะศึกษา ปีการศึกษา 2560

เมื่อเปรียบเทียบกับปีการศึกษา 2559 พบว่า ปีการศึกษา 2560 ส่วนใหญ่ขณะศึกษานิสิตใหม่อาศัยอยู่หอพักมหาวิทยาลัย น้อยกว่าปีการศึกษา 2559 จำนวน 26 คน อาศัยอยู่หอพักเอกชนหรือบ้านเช่า มากกว่าปีการศึกษา 2559 จำนวน 546 คน และ อาศัยอยู่กับผู้ปกครอง น้อยกว่าปีการศึกษา 2559 จำนวน 168 คน ดังแสดงตามแผนภูมิได้ดังนี้

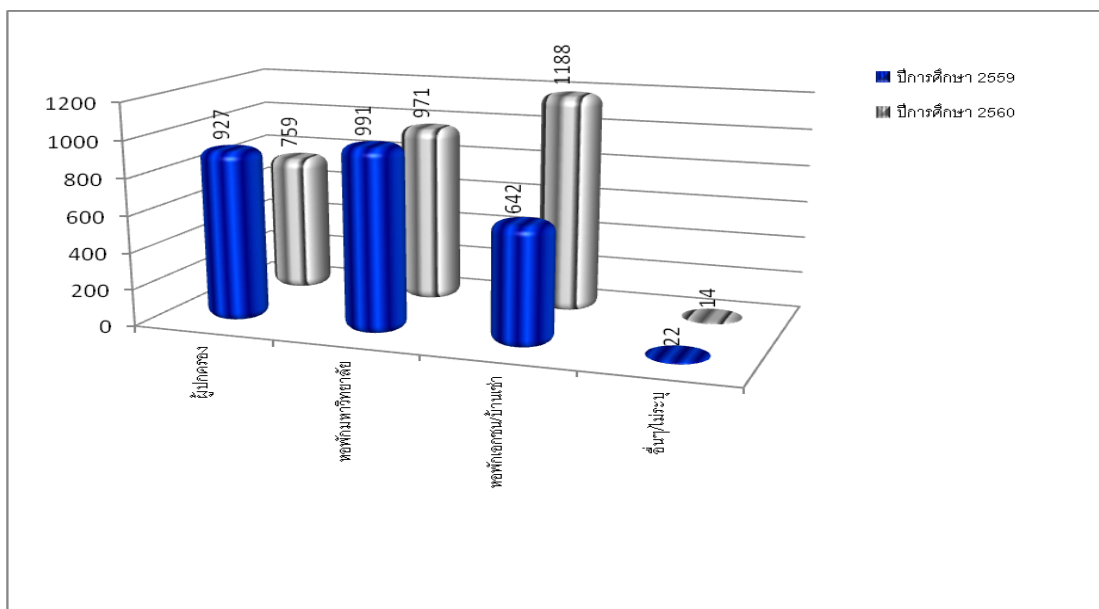

แผนภูมิที่ 24 แสดงจำนวนนิสิตใหม่ จำแนกตามการอยู่อาศัยของนิสิตขณะศึกษาและปีการศึกษา

เมื่อจำแนกตามกลุ่มสาขาวิชา พบว่ากลุ่มสาขาวิชามนุษยศาสตร์และสังคมศาสตร์ ส่วนใหญ่ขณะศึกษา นิสิตใหม่อาศัยอยู่หอพักเอกชนหรือบ้านเช่า ร้อยละ 51.05 ส่วนกลุ่มสาขาวิชาวิทยาศาสตร์และเทคโนโลยี และกลุ่มสาขาวิชาวิทยาศาสตร์สุขภาพ ส่วนใหญ่ขณะศึกษา นิสิตใหม่อาศัยอยู่หอพักมหาวิทยาลัย ร้อยละ 72.09 และ 65.18 ตามลำดับ ดังแสดงตามแผนภูมิได้ดังนี้

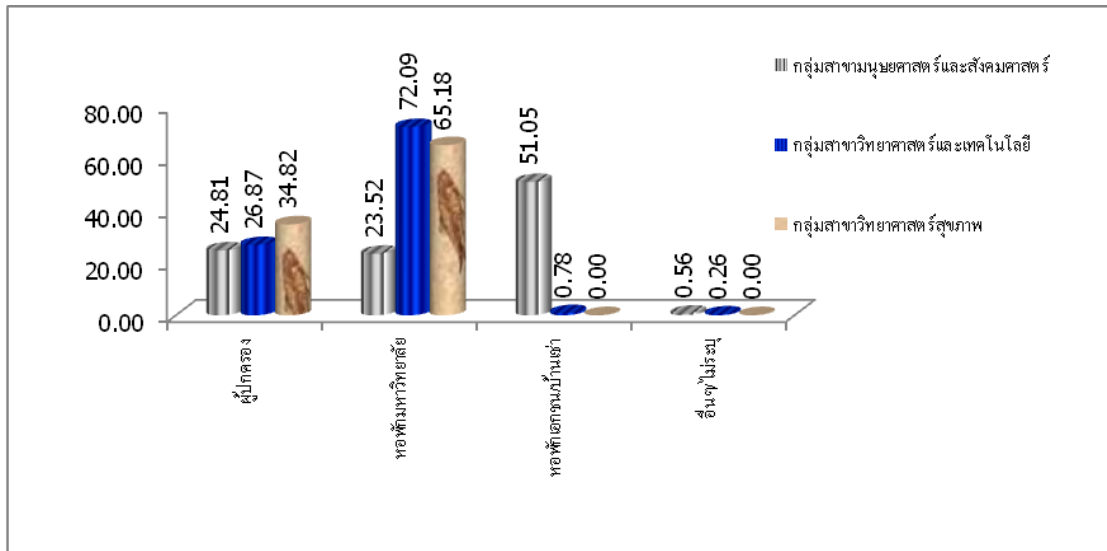

แผนภูมิที่ 25 แสดงร้อยละนิสิตใหม่ จำแนกตามการอยู่อาศัยของนิสิตขณะศึกษาและกลุ่มสาขาวิชา ปีการศึกษา 2560

เมื่อพิจารณาเป็นคณะ พบว่าคณะมนุษยศาสตร์และสังคมศาสตร์ และคณะเศรษฐศาสตร์ และบริหารธุรกิจ คณะศิลปกรรมศาสตร์ คณะศึกษาศาสตร์ และคณะนิติศาสตร์ ส่วนใหญ่ขณะศึกษา นิสิตใหม่อาศัยอยู่หอพักเอกชนหรือบ้านเช่า ร้อยละ 54.07, 61.87, 50.68, 45.97 และ 35.97 ส่วนคณะวิทยาการสุขภาพและการกีฬา คณะวิทยาศาสตร์ คณะเทคโนโลยี และการพัฒนาชุมชน และคณะวิศวกรรมศาสตร์ ส่วนใหญ่ขณะศึกษา นิสิตใหม่อาศัยอยู่หอพักมหาวิทยาลัย ร้อยละ 64.18, 71.04, 72.22 และ 81.82

11. ค่าใช้จ่ายส่วนตัวเฉลี่ยต่อเดือน โดยรวมนิสิตใหม่มีค่าใช้จ่ายส่วนตัวเฉลี่ยต่อเดือน ระหว่าง 4,001 – 6,000 ร้อยละ 42.16 รองลงมาคือค่าใช้จ่ายส่วนตัวต่อเดือน น้อยกว่า 4,000 บาท ร้อยละ 41.13 ดังแสดงตามแผนภูมิได้ดังนี้

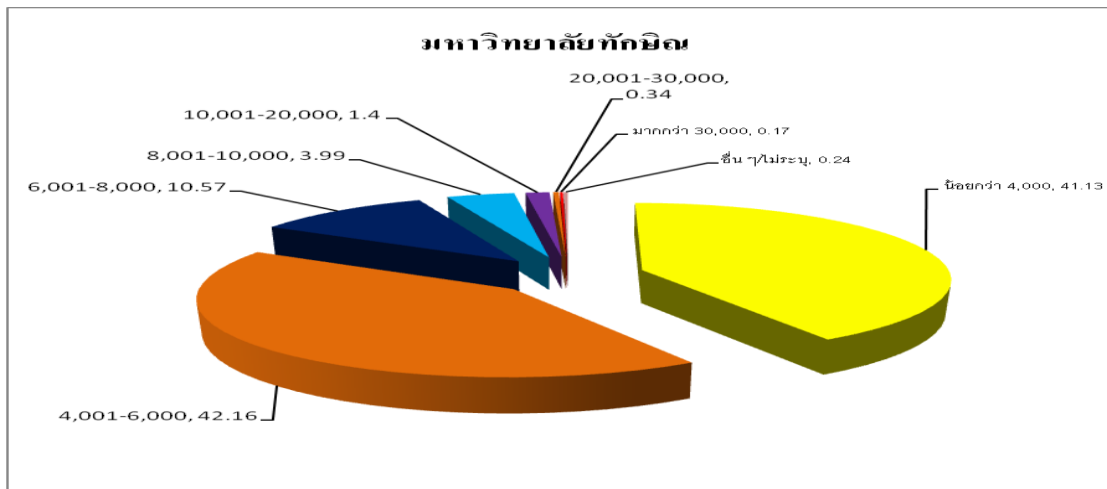

แผนภูมิที่ 26 แสดงร้อยละนิตินี้ใหม่ จำแนกตามค่าใช้จ่ายส่วนตัวเฉลี่ยต่อเดือน ปีการศึกษา 2560

เมื่อจำแนกตามกลุ่มสาขาวิชา พบว่ากลุ่มสาขาวิชาวิทยาศาสตร์และเทคโนโลยี ส่วนใหญ่นิตินี้ใหม่มีค่าใช้จ่ายส่วนตัวเฉลี่ยต่อเดือนน้อยกว่า 4,000 บาท ร้อยละ 55.81 ตามลำดับ ส่วนกลุ่มสาขามนุษยศาสตร์และสังคมศาสตร์ และกลุ่มสาขาวิชาวิทยาศาสตร์สุขภาพ ส่วนใหญ่นิตินี้ใหม่มีค่าใช้จ่ายส่วนตัวเฉลี่ยต่อเดือนอยู่ระหว่าง 4,001 – 6,000 บาท ร้อยละ 42.84 และ 44.20 ตามลำดับ ดังแสดงตามแผนภูมิได้ดังนี้

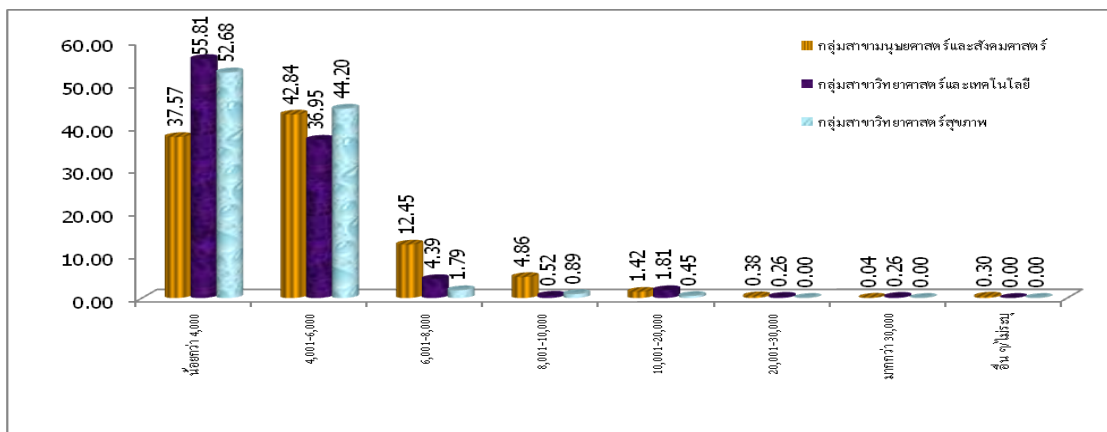

แผนภูมิที่ 27 แสดงจำนวนนิตินี้ใหม่ จำแนกตามค่าใช้จ่ายส่วนตัวเฉลี่ยต่อเดือนและกลุ่มสาขาวิชา ปีการศึกษา 2560

เมื่อพิจารณาเป็นคณะ พบว่า คณะวิทยาศาสตร์ คณะวิทยาการสุขภาพและการกีฬา คณะเทคโนโลยีและการพัฒนาชุมชน และคณะวิศวกรรมศาสตร์ ส่วนใหญ่นิตินี้ใหม่มีค่าใช้จ่ายส่วนตัวเฉลี่ยต่อเดือนน้อยกว่า 4,000 บาท ร้อยละ 52.68, 52.94, 61.11 และ 50.00 ตามลำดับ ส่วนคณะมนุษยศาสตร์และสังคมศาสตร์ คณะเศรษฐศาสตร์และบริหารธุรกิจ คณะศิลปกรรมศาสตร์ คณะศึกษาศาสตร์ และ คณะนิติศาสตร์ ส่วนใหญ่นิตินี้ใหม่มีค่าใช้จ่ายส่วนตัวเฉลี่ยต่อเดือนอยู่ระหว่าง 4,001 – 6,000 บาท ร้อยละ 43.72, 31.89, 34.93, 36.45 และ 35.36 ตามลำดับ

12. กิจกรรมที่เคยปฏิบัติก่อนเข้าศึกษา โดยรวมนิสิตใหม่เคยปฏิบัติกิจกรรมด้านกีฬา ร้อยละ 36.15 รองลงมาเคยปฏิบัติกิจกรรมด้านวิชาการ ร้อยละ 27.69 ดังแสดงตามแผนภูมิได้ดังนี้

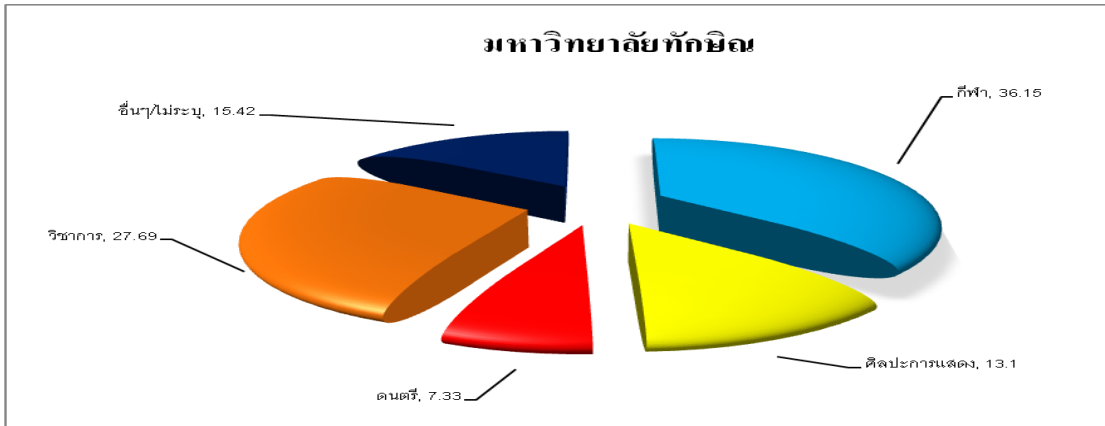

แผนภูมิที่ 28 แสดงร้อยละนิสิตใหม่ จำแนกตามกิจกรรมที่เคยปฏิบัติก่อนเข้าศึกษา ปีการศึกษา 2560

เมื่อจำแนกตามกลุ่มสาขาวิชา พบว่ากลุ่มสาขาวิชามนุษยศาสตร์และสังคมศาสตร์ กลุ่มสาขาวิชาวิทยาศาสตร์และเทคโนโลยี และกลุ่มสาขาวิชาวิทยาศาสตร์สุขภาพ ส่วนใหญ่ นิสิตใหม่เคยปฏิบัติกิจกรรมด้านกีฬา ร้อยละ 35.76, 35.66 และ 41.07 ตามลำดับ ดังแสดงตามแผนภูมิได้ดังนี้

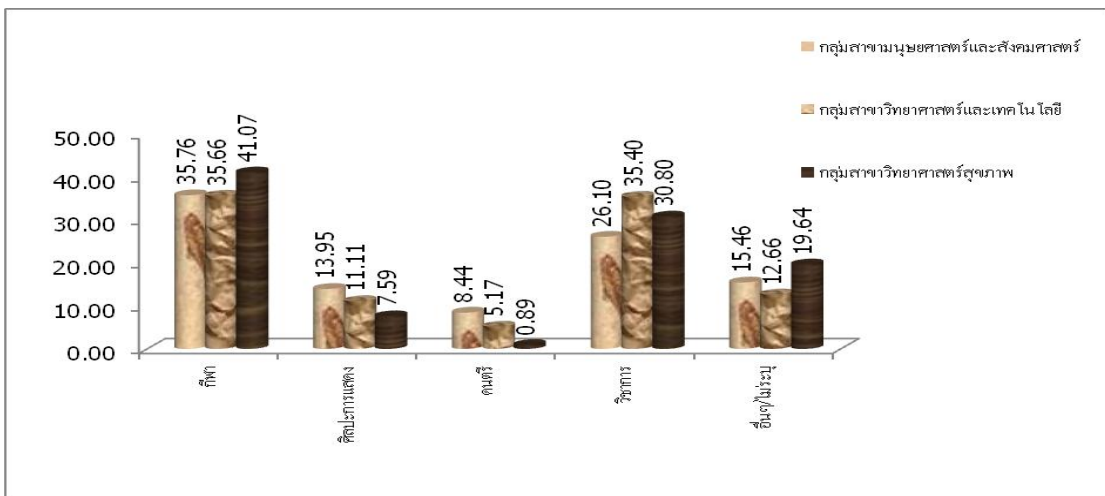

แผนภูมิที่ 29 แสดงร้อยละนิสิตใหม่ จำแนกตามกิจกรรมที่เคยปฏิบัติก่อนเข้าศึกษาและกลุ่มสาขาวิชา ปีการศึกษา 2560

เมื่อพิจารณาเป็นคณะ พบว่าคณะมนุษยศาสตร์และสังคมศาสตร์ คณะเศรษฐศาสตร์ และบริหารธุรกิจ คณะนิติศาสตร์ คณะวิทยาการสุขภาพและการกีฬา และ คณะเทคโนโลยีและการพัฒนาชุมชน ส่วนใหญ่นิสิตใหม่เคยปฏิบัติกิจกรรมด้านกีฬา ร้อยละ 36.00, 41.97, 48.33, 41.07 และ 43.75 ตามลำดับ คณะศึกษาศาสตร์ คณะวิทยาศาสตร์ และคณะวิศวกรรมศาสตร์ ส่วนใหญ่ นิสิตใหม่เคยปฏิบัติกิจกรรมทางด้านวิชาการ ร้อยละ 38.55, 40.27 และ 45.45 ส่วน คณะศิลปกรรมศาสตร์ ส่วนใหญ่นิสิตใหม่เคยปฏิบัติกิจกรรมทางด้านดนตรี ร้อยละ 36.30

13. ความคาดหวังในอนาคตเมื่อสำเร็จการศึกษา โดยรวมนิสิตใหม่มีความคาดหวังในอนาคตเมื่อสำเร็จการศึกษาต้องการรับราชการ ร้อยละ 63.34 รองลงมาต้องการประกอบอาชีพอิสระ ร้อยละ 13.85 และต้องการศึกษาต่อ ร้อยละ 10.95 ดังแสดงตามแผนภูมิได้ดังนี้

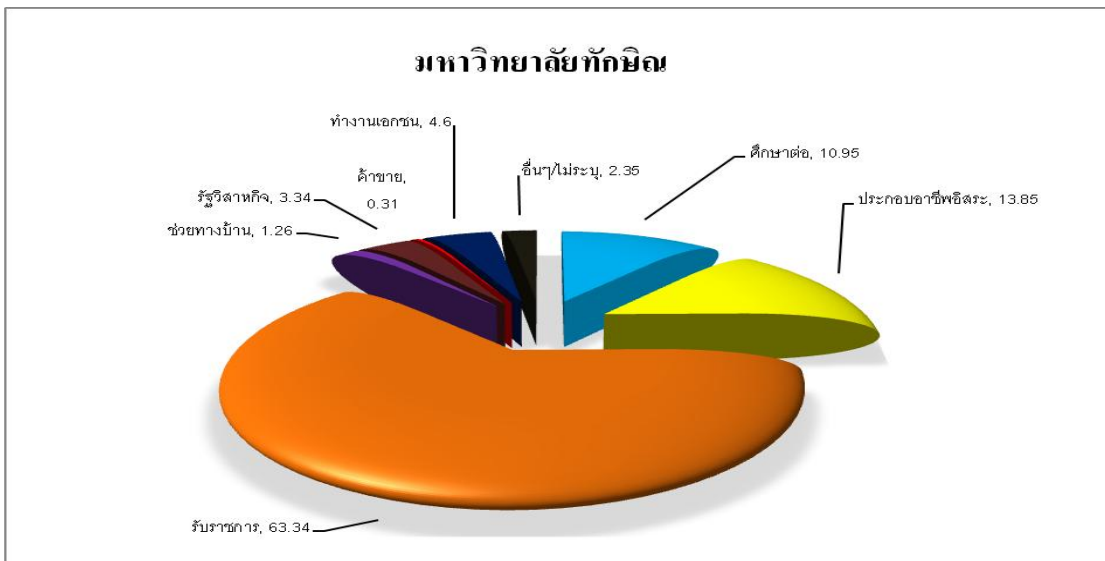

แผนภูมิที่ 30 แสดงร้อยละนิสิตใหม่ จำแนกตามความคาดหวังในอนาคตเมื่อสำเร็จการศึกษา ปีการศึกษา 2560

เมื่อเปรียบเทียบกับปีการศึกษา 2559 พบว่า ปีการศึกษา 2560 ส่วนใหญ่นิสิตใหม่มีความคาดหวังในอนาคตเมื่อสำเร็จการศึกษาต้องการรับราชการ มากกว่าปีการศึกษา 2559 จำนวน 345 คน ต้องการประกอบอาชีพอิสระ มากกว่าปีการศึกษา 2559 จำนวน 83 คน และต้องการศึกษาต่อ น้อยกว่าปีการศึกษา 2559 จำนวน 69 คน ดังแสดงตามแผนภูมิได้ดังนี้

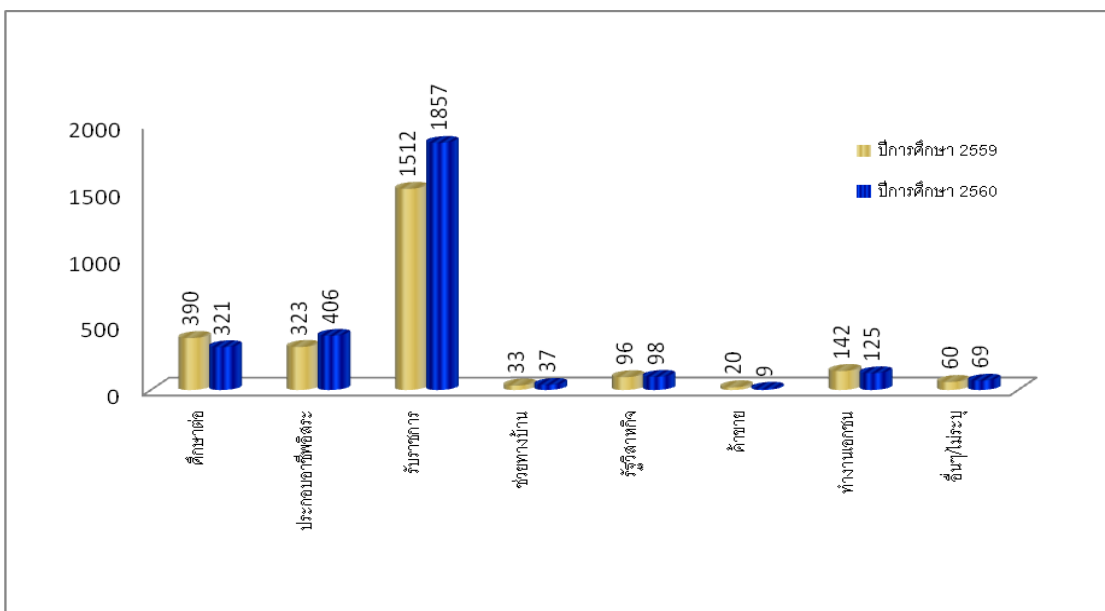

แผนภูมิที่ 31 แสดงจำนวนนิสิตใหม่ จำแนกตามความคาดหวังในอนาคตเมื่อสำเร็จการศึกษาและปีการศึกษา

เมื่อจำแนกตามกลุ่มสาขาวิชา พบว่ากลุ่มสาขาวิชามนุษยศาสตร์และสังคมศาสตร์ กลุ่มสาขาวิชาวิทยาศาสตร์และเทคโนโลยี และกลุ่มสาขาวิชาวิทยาศาสตร์สุขภาพ ส่วนใหญ่ นิสิตใหม่มีความคาดหวังในอนาคตเมื่อสำเร็จการศึกษาต้องการรับราชการ ร้อยละ 64.45, 55.56 และ 65.18 ตามลำดับ ดังแสดงตามแผนภูมิได้ดังนี้

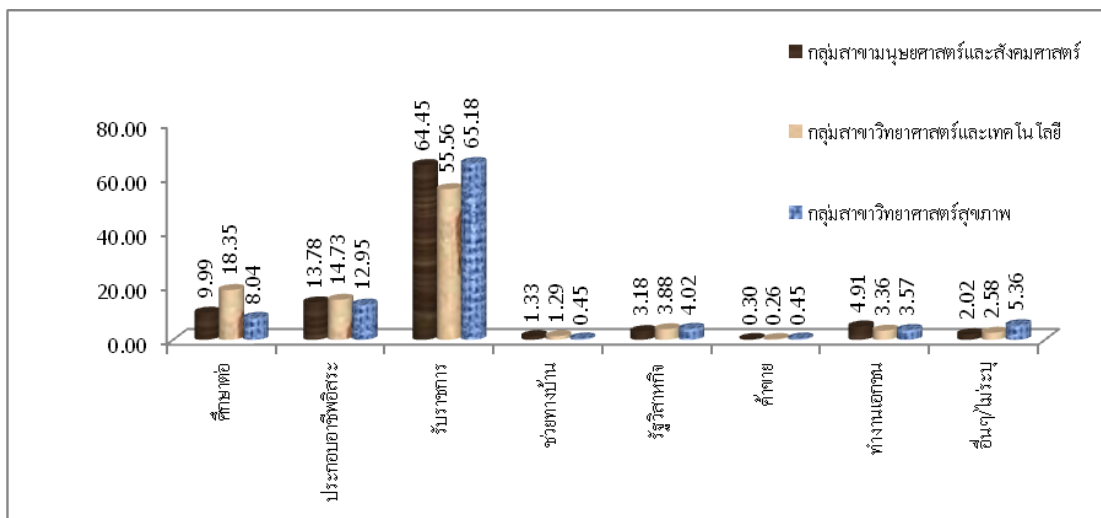

แผนภูมิที่ 32 แสดงร้อยละนิสิตใหม่ จำแนกตามความคาดหวังในอนาคตเมื่อสำเร็จการศึกษาและกลุ่มสาขาวิชา ปีการศึกษา 2560

เมื่อพิจารณาเป็นคณะ พบว่าคณะมนุษยศาสตร์และสังคมศาสตร์ คณะเศรษฐศาสตร์ และบริหารธุรกิจ คณะศิลปกรรมศาสตร์ คณะศึกษาศาสตร์ คณะนิติศาสตร์ คณะวิทยาการสุขภาพและการกีฬา คณะวิทยาศาสตร์ และคณะเทคโนโลยีและการพัฒนาชุมชน ส่วนใหญ่นิสิตใหม่มีความคาดหวังในอนาคตเมื่อสำเร็จการศึกษาต้องการรับราชการ ร้อยละ 54.07, 38.61, 42.27, 92.18, 78.19, 57.81, 58.82 และ 56.25 ส่วนคณะวิศวกรรมศาสตร์ นิสิตใหม่มีความคาดหวังในอนาคตเมื่อสำเร็จการศึกษาต้องการศึกษาต่อ ร้อยละ 40.91 ตามลำดับ

## ส่วนที่ 2 สถานภาพด้านการศึกษาเกี่ยวกับนิสิตใหม่

1. ระดับการศึกษาก่อนเข้ามหาวิทยาลัยทักษิณ โดยรวมนิสิตใหม่จบชั้นมัธยมศึกษาตอนปลาย ร้อยละ 98.43 ดังแสดงตามแผนภูมิดังนี้

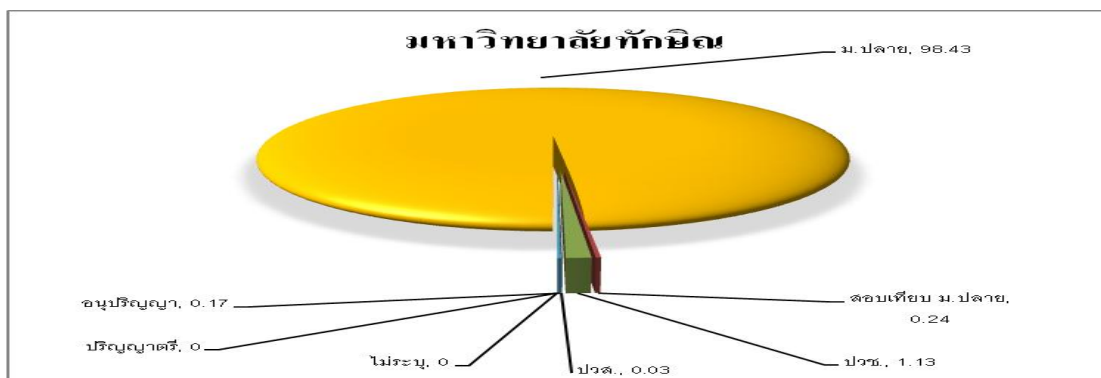

แผนภูมิที่ 33 แสดงร้อยละนิสิตใหม่ จำแนกตามระดับการศึกษา ก่อนเข้ามหาวิทยาลัยทักษิณ ปีการศึกษา 2560

เมื่อจำแนกตามกลุ่มสาขาวิชา พบว่ากลุ่มสาขาวิชาวิทยาศาสตร์สุขภาพ นิสิตใหม่จบชั้นมัธยมศึกษาตอนปลาย ร้อยละ 100.00 ส่วนกลุ่มสาขาวิชามนุษยศาสตร์และสังคมศาสตร์ และกลุ่มสาขาวิชาวิทยาศาสตร์และเทคโนโลยี ส่วนใหญ่ นิสิตใหม่จบชั้นมัธยมศึกษาตอนปลาย ร้อยละ 98.27 และ 98.45 ตามลำดับ ดังแสดงตามแผนภูมิได้ดังนี้

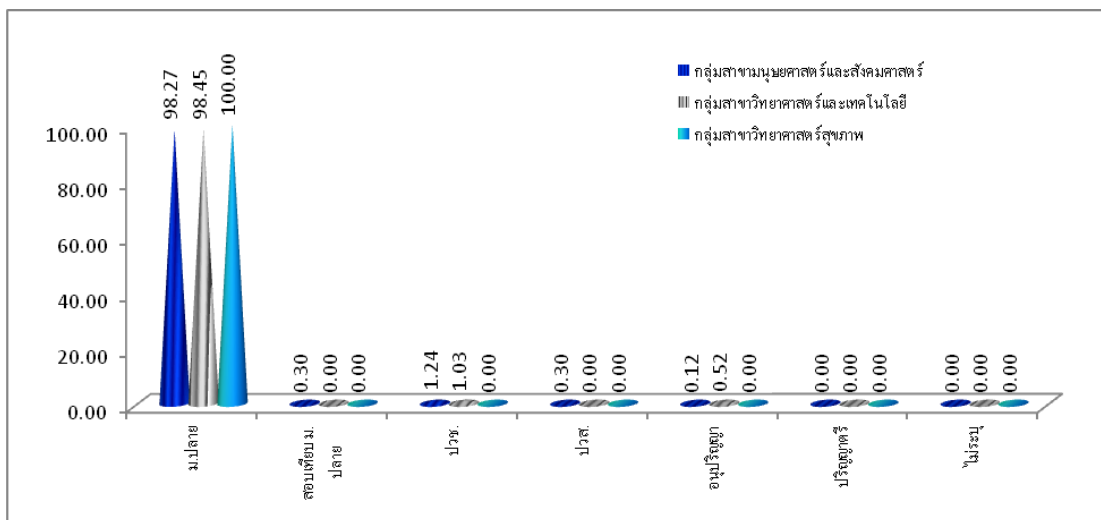

แผนภูมิที่ 34 แสดงร้อยละนิสิตใหม่ จำแนกตามระดับการศึกษา ก่อนเข้ามหาวิทยาลัย ทักษิณและกลุ่มสาขาวิชา ปีการศึกษา 2560

เมื่อพิจารณาเป็นคณะ พบว่าคณะศึกษาศาสตร์ และคณะวิทยาศาสตร์ มีนิสิตใหม่จบชั้นมัธยมศึกษาตอนปลาย ร้อยละ 100 ส่วนคณะมนุษยศาสตร์และสังคมศาสตร์ คณะเศรษฐศาสตร์และบริหารธุรกิจ คณะศิลปกรรมศาสตร์ คณะนิติศาสตร์ คณะวิทยาการสุขภาพและการกีฬา คณะเทคโนโลยีและการพัฒนาชุมชน และคณะวิศวกรรมศาสตร์ ส่วนใหญ่ นิสิตใหม่จบชั้นมัธยมศึกษาตอนปลาย ร้อยละ 99.59, 98.80, 87.67, 99.43, 97.83, 99.18, 97.92 และ 86.36 ตามลำดับ

2. ปี พ.ศ. ที่สำเร็จการศึกษาก่อนเข้ามหาวิทยาลัย โดยรวมนิสิตใหม่สำเร็จการศึกษาก่อนเข้ามหาวิทยาลัย ในปี พ.ศ.2560 ร้อยละ 85.85 รองลงมาสำเร็จการศึกษาในปี พ.ศ. 2559 ร้อยละ 9.72 ดังแสดงตามแผนภูมิได้ดังนี้

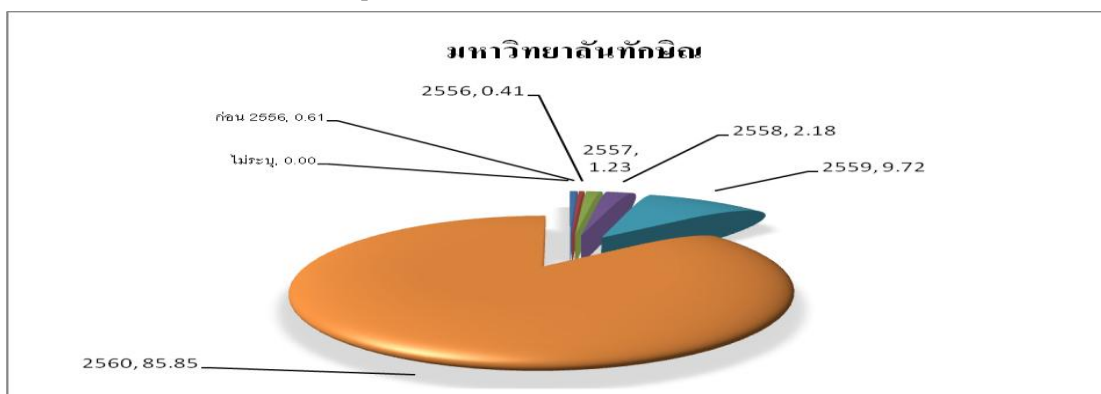

แผนภูมิที่ 35 แสดงร้อยละนิสิตใหม่ จำแนกตามปี พ.ศ. ที่สำเร็จการศึกษาก่อนเข้ามหาวิทยาลัย ปีการศึกษา 2560



เมื่อจำแนกตามกลุ่มสาขาวิชา พบว่ากลุ่มสาขาวิชามนุษยศาสตร์และสังคมศาสตร์ กลุ่มสาขาวิชาวิทยาศาสตร์และเทคโนโลยี กลุ่มสาขาวิชาวิทยาศาสตร์สุขภาพ ส่วนใหญ่ และกลุ่มสาขาวิชาวิศวกรรมศาสตร์ นิสิตใหม่สำเร็จการศึกษาก่อนเข้ามหาวิทยาลัย ปี พ.ศ.2560 ร้อยละ 84.79, 89.04, 91.52 และ 86.36 ตามลำดับ ดังแสดงตามแผนภูมิได้ดังนี้

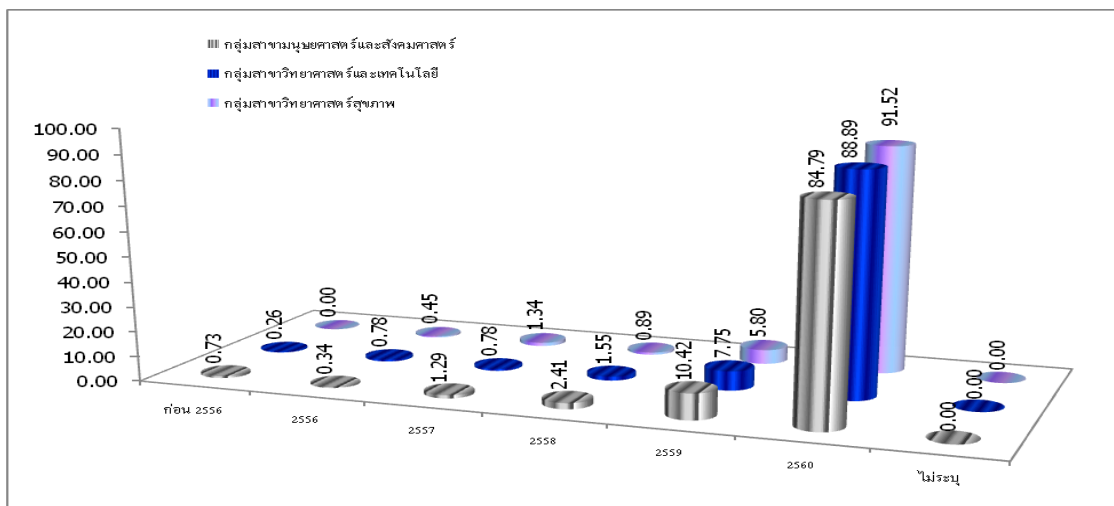

แผนภูมิที่ 36 แสดงร้อยละนิสิตใหม่ จำแนกตามปี พ.ศ. ที่สำเร็จการศึกษาและกลุ่มสาขาวิชา ปีการศึกษา 2560

เมื่อพิจารณาเป็นคณะ พบว่าคณะมนุษยศาสตร์และสังคมศาสตร์ คณะเศรษฐศาสตร์และบริหารธุรกิจ คณะศิลปกรรมศาสตร์ คณะศึกษาศาสตร์ คณะนิติศาสตร์ คณะวิทยาการสุขภาพ และการกีฬา คณะวิทยาศาสตร์ คณะเทคโนโลยีและการพัฒนาชุมชน และคณะวิศวกรรมศาสตร์ ส่วนใหญ่นิสิตใหม่ สำเร็จการศึกษาก่อนเข้ามหาวิทยาลัยในปี พ.ศ.2560 ร้อยละ 87.16, 89.37, 86.37, 90.16, 86.61, 89.04, 93.67, 89.04 และ 86.36 ตามลำดับ

3. ภาคที่สำเร็จการศึกษา โดยรวมนิสิตใหม่สำเร็จการศึกษามาจากภาคได้ ร้อยละ 98.60 ดังแสดงตามแผนภูมิดังนี้

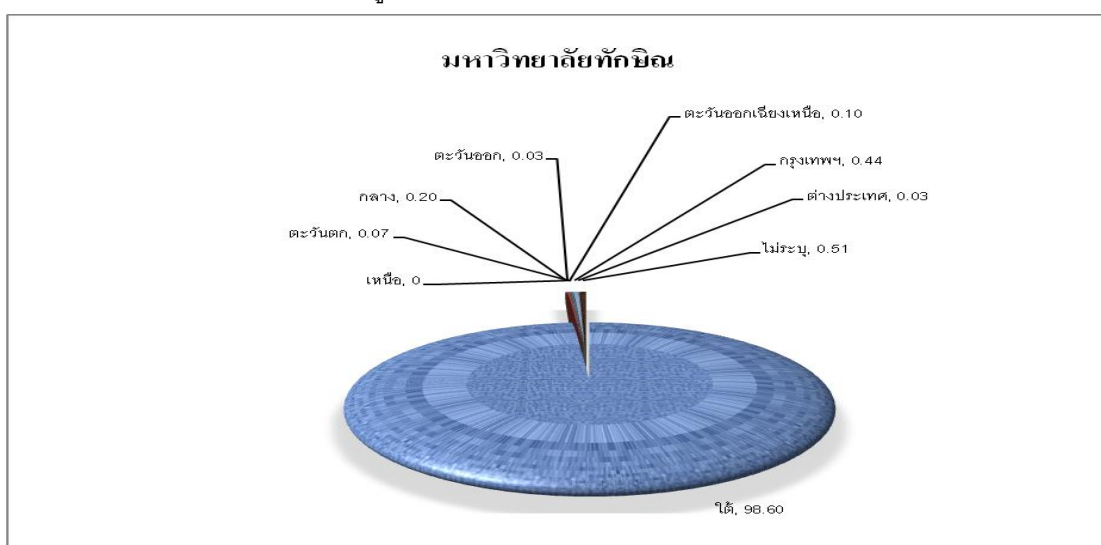

แผนภูมิที่ 37 แสดงร้อยละนิสิตใหม่ จำแนกตามภาคที่สำเร็จการศึกษา ปีการศึกษา 2560

เมื่อจำแนกตามกลุ่มสาขาวิชา พบว่ากลุ่มสาขาวิชามนุษยศาสตร์และสังคมศาสตร์ กลุ่มสาขาวิชาวิทยาศาสตร์และเทคโนโลยี และกลุ่มสาขาวิชาวิทยาศาสตร์สุขภาพ ส่วนใหญ่นิสิตใหม่สำเร็จการศึกษามาจากภาคใต้ ร้อยละ 98.70, 97.67 และ 99.11 ตามลำดับ ดังแสดงตามแผนภูมิได้ดังนี้

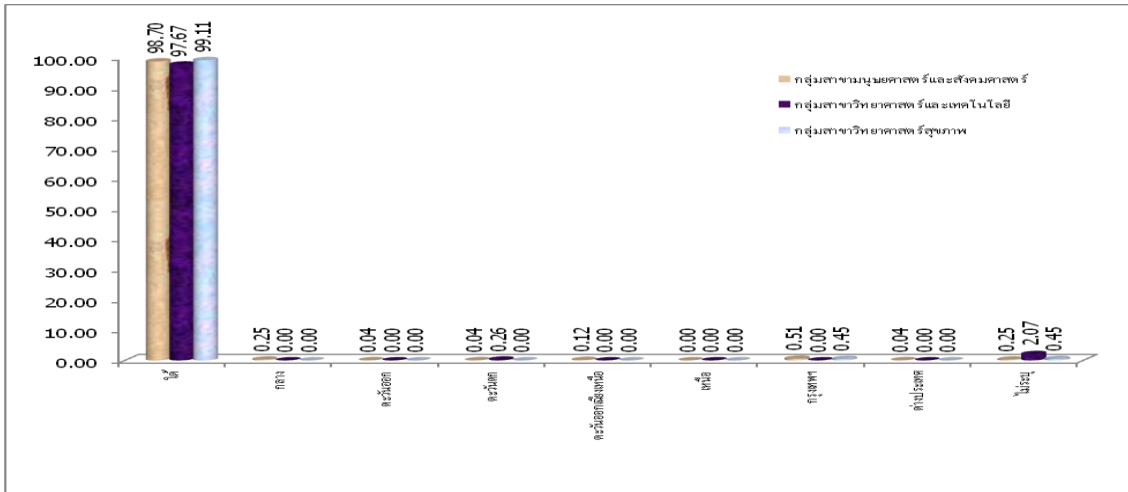

แผนภูมิที่ 38 แสดงร้อยละนิสิตใหม่ จำแนกตามภาคที่สำเร็จการศึกษาและกลุ่มสาขาวิชา ปีการศึกษา 2560

เมื่อพิจารณาเป็นคณะ พบว่าคณะมนุษยศาสตร์และสังคมศาสตร์ คณะเศรษฐศาสตร์ และบริหารธุรกิจ คณะศิลปกรรมศาสตร์ คณะศึกษาศาสตร์ คณะนิติศาสตร์ คณะวิทยาการสุขภาพและการกีฬา คณะวิทยาศาสตร์ คณะเทคโนโลยีและการพัฒนาชุมชน และคณะวิศวกรรมศาสตร์ ส่วนใหญ่นิสิตใหม่ สำเร็จการศึกษามาจากภาคใต้ ร้อยละ 98.34, 98.32, 99.32, 99.81, 98.23, 99.11, 98.64, 96.53 และ 95.45 ตามลำดับ

4. **เกรดเฉลี่ย** โดยรวมนิสิตใหม่ได้เกรดเฉลี่ยระหว่าง 2.01 – 3.00 ร้อยละ 57.13 รองลงมาได้เกรดเฉลี่ยระหว่าง 3.01 – 4.00 ร้อยละ 36.63 ดังแสดงตามแผนภูมิดังนี้

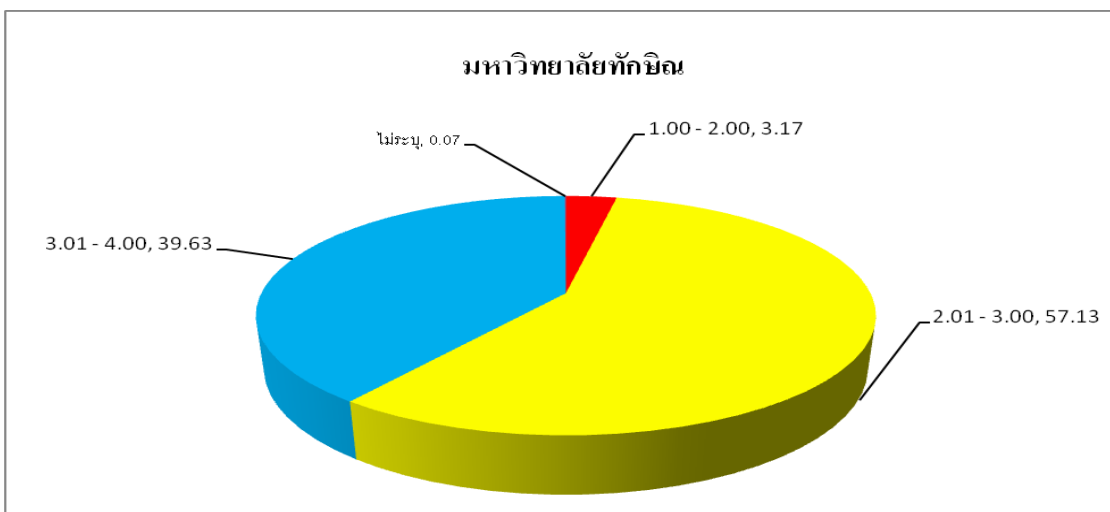

แผนภูมิที่ 39 แสดงร้อยละนิสิตใหม่ จำแนกตามเกรดเฉลี่ย ปีการศึกษา 2560

เมื่อเปรียบเทียบกับปีการศึกษา 2559 พบว่า ปีการศึกษา 2560 ส่วนใหญ่นิสิตใหม่ได้เกรดเฉลี่ย ระหว่าง 2.01 – 3.00 มากกว่าปีการศึกษา 2559 จำนวน 159 คน รองลงมาได้เกรดเฉลี่ย ระหว่าง 3.01 – 4.00 มากกว่าปีการศึกษา 2559 จำนวน 189 คน ดังแสดงตามแผนภูมิได้ดังนี้

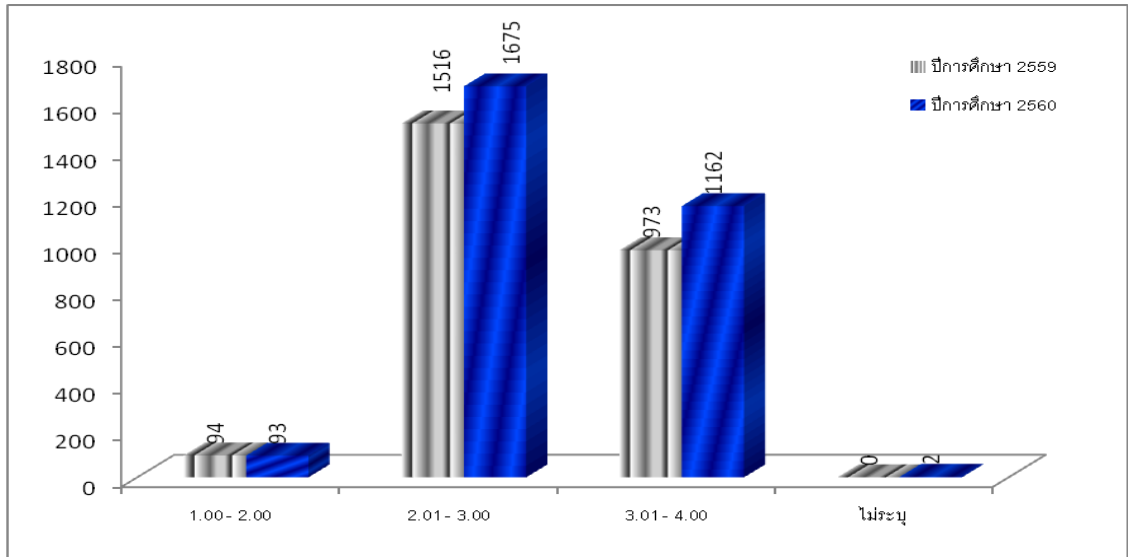

แผนภูมิที่ 40 แสดงจำนวนนิสิตใหม่ จำแนกตามเกรดเฉลี่ยและปีการศึกษา

เมื่อจำแนกตามกลุ่มสาขาวิชา พบว่ากลุ่มสาขาวิชามนุษยศาสตร์และสังคมศาสตร์ กลุ่มสาขาวิชาวิทยาศาสตร์และเทคโนโลยี และกลุ่มสาขาวิชาวิทยาศาสตร์สุขภาพ ส่วนใหญ่นิสิตใหม่ได้เกรดเฉลี่ยระหว่าง 2.01 – 3.00 ร้อยละ 57.94, 61.50 และ 41.07 ตามลำดับ ดังแสดงตามแผนภูมิได้ดังนี้

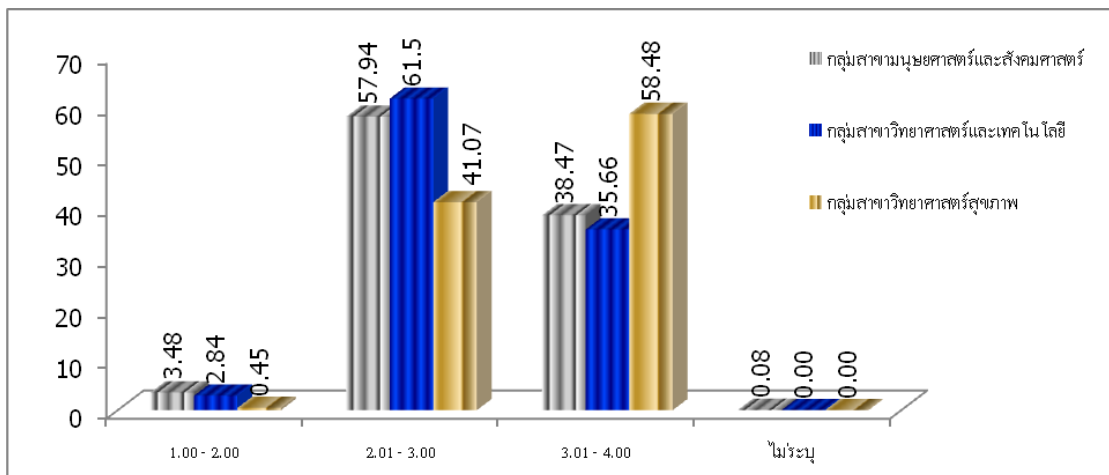

แผนภูมิที่ 41 แสดงร้อยละนิสิตใหม่ จำแนกตามเกรดเฉลี่ยและกลุ่มสาขาวิชา ปีการศึกษา 2560

เมื่อพิจารณาเป็นคณะ พบว่าคณะมนุษยศาสตร์และสังคมศาสตร์ คณะเศรษฐศาสตร์ และบริหารธุรกิจ คณะศิลปกรรมศาสตร์ คณะนิติศาสตร์ คณะวิทยาศาสตร์ คณะวิทยาการ

สุขภาพและการกีฬา คณะเทคโนโลยีและการพัฒนาชุมชน และคณะวิศวกรรมศาสตร์ ส่วนใหญ่  
 นิสิตใหม่มีเกรดเฉลี่ยระหว่าง 2.01 – 3.00 ร้อยละ 59.45, 62.11, 68.49, 70.72, 41.07, 54.30,  
 75.00 และ 57.13 ตามลำดับ ส่วนคณะศึกษาศาสตร์ ส่วนใหญ่นิสิตใหม่มีเกรดเฉลี่ยระหว่าง  
 3.01 – 4.00 ร้อยละ 61.45

5. การเตรียมตัวสอบเข้ามหาวิทยาลัย โดยรวมนิสิตใหม่มีการเตรียมตัวสอบเข้ามหาวิทยาลัย  
 โดยวิธีศึกษาด้วยตัวเองจากสื่อ ร้อยละ 83.19 รองลงมาโดยวิธีสมัครเรียนในสถาบัน ร้อยละ 7.96  
 ดังแสดงตามแผนภูมิได้ดังนี้

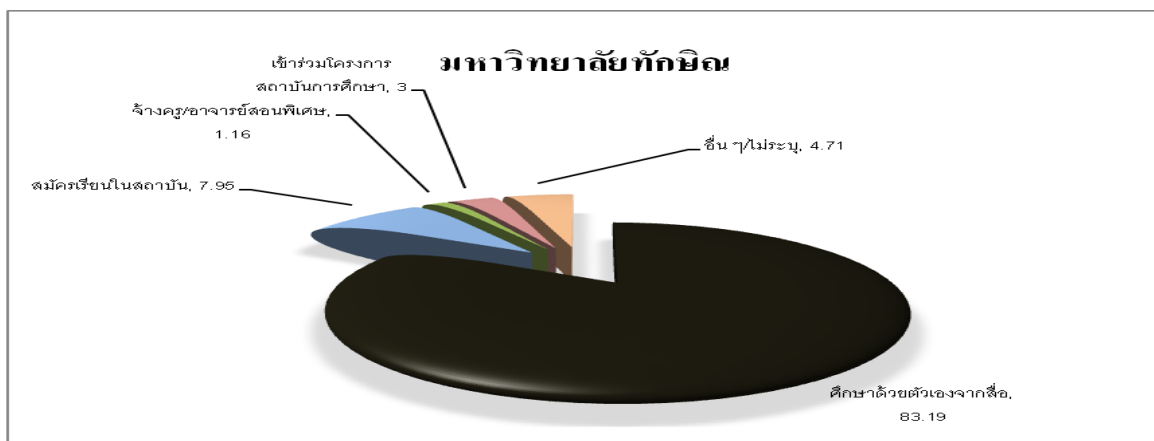

แผนภูมิที่ 42 แสดงร้อยละนิสิตใหม่ จำแนกตามการเตรียมตัวสอบเข้ามหาวิทยาลัย ปีการศึกษา 2560

เมื่อจำแนกตามกลุ่มสาขาวิชา พบว่ากลุ่มสาขาวิชามนุษยศาสตร์และสังคมศาสตร์  
 กลุ่มสาขาวิชาวิทยาศาสตร์และเทคโนโลยี และกลุ่มสาขาวิชาวิทยาศาสตร์สุขภาพ ส่วนใหญ่  
 นิสิตใหม่มีการเตรียมตัวสอบเข้ามหาวิทยาลัยโดยวิธีศึกษาด้วยตนเองจากสื่อ ร้อยละ 82.67,  
 84.24 และ 86.61 ตามลำดับ ดังแสดงตามแผนภูมิได้ดังนี้

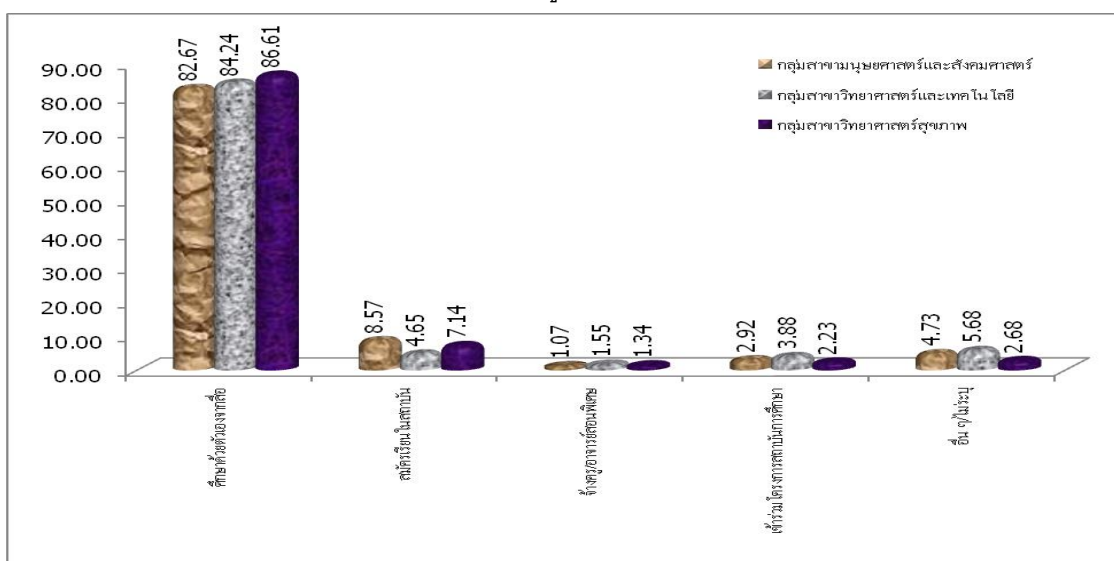

แผนภูมิที่ 43 แสดงร้อยละนิสิตใหม่ จำแนกตามการเตรียมตัวสอบเข้ามหาวิทยาลัยและกลุ่มสาขาวิชา ปีการศึกษา 2560

เมื่อพิจารณาเป็นคณะ พบว่าคณะมนุษยศาสตร์และสังคมศาสตร์ คณะเศรษฐศาสตร์ และบริหารธุรกิจ คณะศิลปกรรมศาสตร์ คณะศึกษาศาสตร์ คณะนิติศาสตร์ คณะวิทยาการ สุขภาพและการกีฬา คณะวิทยาศาสตร์ คณะเทคโนโลยีและการพัฒนาชุมชน และ คณะวิศวกรรมศาสตร์ ส่วนใหญ่นิสิตใหม่เตรียมตัวสอบเข้ามหาวิทยาลัยโดยวิธีศึกษาด้วยตัวเอง จากสื่อ ร้อยละ 84.83, 80.58, 84.93, 79.77, 83.69, 86.61, 88.24, 77.08 และ 90.91 ตามลำดับ

6. ประสบการณ์การเรียนรู้ในระดับปริญญาตรีก่อนเข้ามหาวิทยาลัย โดยรวม นิสิตใหม่ไม่เคยเรียนในระดับปริญญาตรี ร้อยละ 90.93 ดังแสดงตามแผนภูมิได้ดังนี้

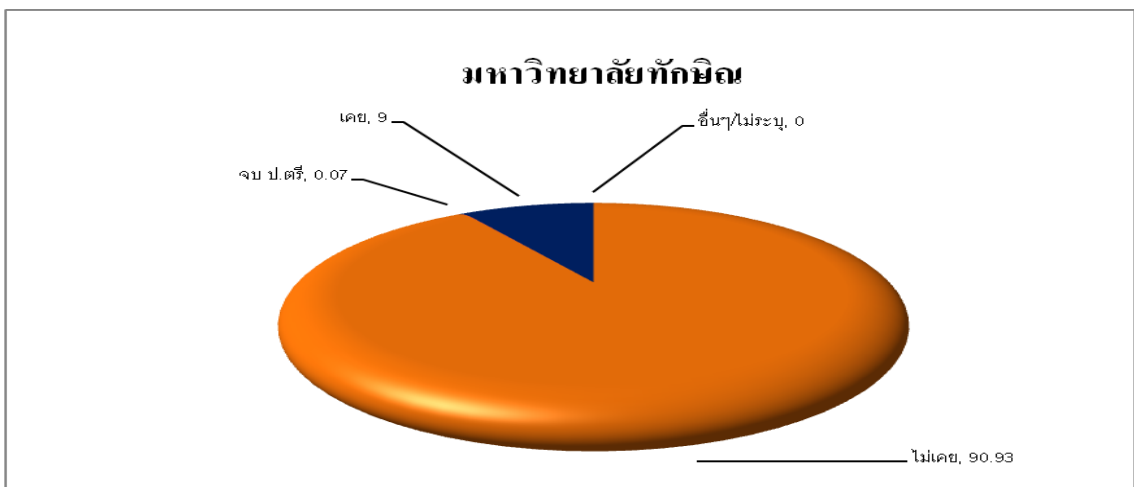

แผนภูมิที่ 44 แสดงร้อยละนิสิตใหม่ จำแนกตามประสบการณ์การเรียนรู้ในระดับปริญญาตรี ปีการศึกษา 2560

เมื่อจำแนกตามกลุ่มสาขาวิชา พบว่ากลุ่มสาขาวิชามนุษยศาสตร์และสังคมศาสตร์ กลุ่มสาขาวิชาวิทยาศาสตร์และเทคโนโลยี กลุ่มสาขาวิชาวิทยาศาสตร์สุขภาพ ส่วนใหญ่นิสิตใหม่ไม่เคยเรียนในระดับปริญญาตรี ร้อยละ 89.87, 95.09 และ 94.64 ตามลำดับ ดังแสดงตามแผนภูมิได้ดังนี้

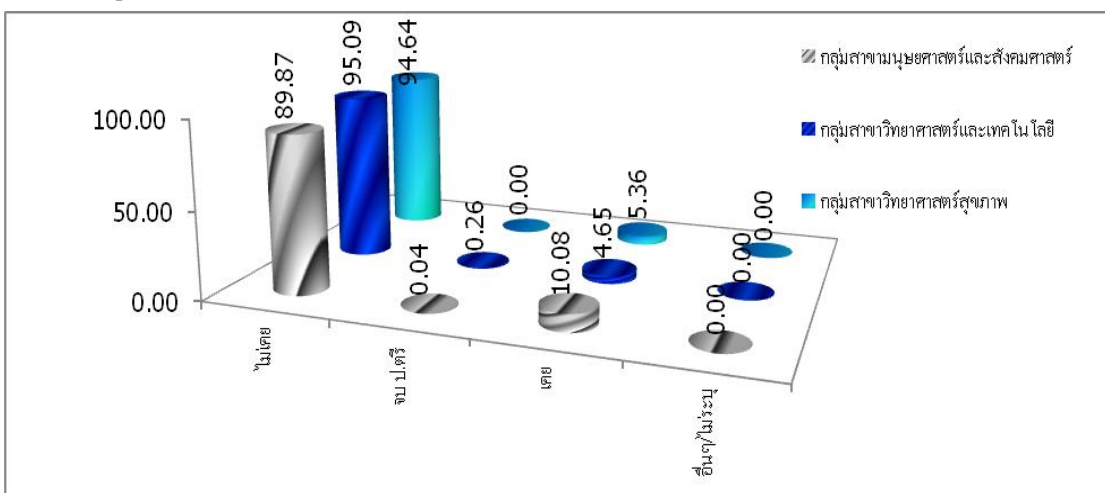

แผนภูมิที่ 45 แสดงร้อยละนิสิตใหม่ จำแนกตามประสบการณ์การเรียนรู้ในระดับปริญญาตรีและกลุ่มสาขาวิชา ปีการศึกษา 2560

เมื่อพิจารณาเป็นคณะ พบว่าคณะมนุษยศาสตร์และสังคมศาสตร์ คณะเศรษฐศาสตร์ และบริหารธุรกิจ คณะศิลปกรรมศาสตร์ คณะศึกษาศาสตร์ คณะนิติศาสตร์ คณะวิทยาการ สุขภาพและการกีฬา คณะวิทยาศาสตร์ คณะเทคโนโลยีและการพัฒนาชุมชน และคณะ วิศวกรรมศาสตร์ ส่วนใหญ่นิสิตใหม่ไม่เคยเรียนในระดับปริญญาตรี ร้อยละ 86.90, 89.69, 91.78, 89.12, 94.49, 94.64, 95.48, 95.14 และ 90.91 ตามลำดับ

**7. ลำดับการเลือก** นิสิตใหม่ที่เข้าศึกษาโดยการสอบคัดเลือกเข้าเรียน โดยรวมไม่ได้สอบ ผ่าน สกอ. ร้อยละ 49.97 รองลงมาเลือกเป็นลำดับที่ 1 ร้อยละ 31.34 และเลือกเป็นลำดับที่ 2 ร้อยละ 11.32 ดังแสดงตามแผนภูมิได้ดังนี้

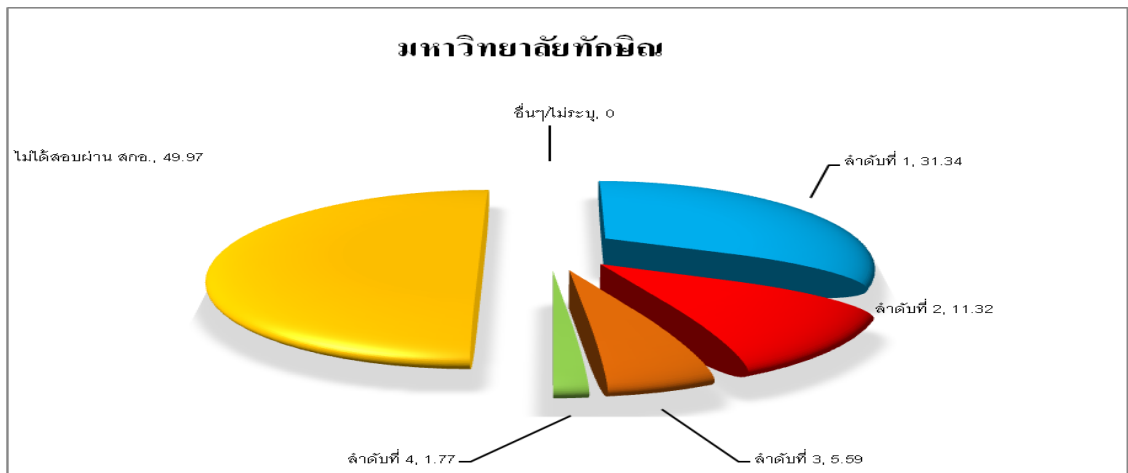

**แผนภูมิที่ 46** แสดงร้อยละนิสิตใหม่ จำแนกตามลำดับการเลือก ปีการศึกษา 2560

เมื่อเปรียบเทียบกับปีการศึกษา 2559 พบว่าปีการศึกษา 2560 นิสิตใหม่ที่เข้าศึกษา ไม่ได้สอบผ่าน สกอ. มากกว่าปีการศึกษา 2559 จำนวน 241 คน รองลงมาเลือกการสอบคัดเลือก เข้าเรียนเป็นลำดับที่ 1 มากกว่าปีการศึกษา 2559 จำนวน 170 คน และเลือกเป็นลำดับที่ 2 มากกว่าปีการศึกษา 2559 จำนวน 22 คน ดังแสดงตามแผนภูมิได้ดังนี้

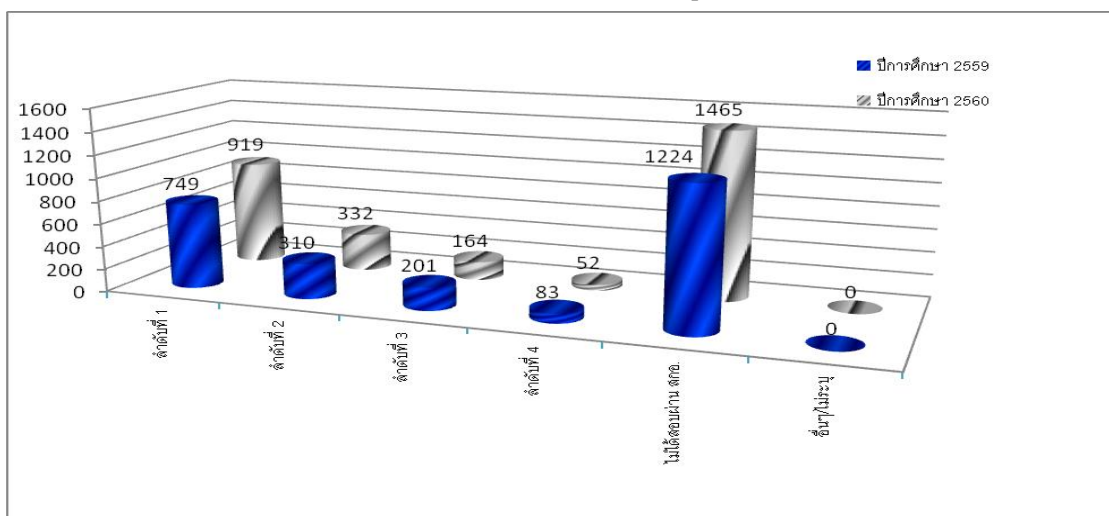

**แผนภูมิที่ 47** แสดงจำนวนนิสิตใหม่ จำแนกตามลำดับการเลือกและปีการศึกษา

เมื่อจำแนกตามกลุ่มสาขาวิชา พบว่ากลุ่มสาขาวิชามนุษยศาสตร์และสังคมศาสตร์ กลุ่มสาขาวิชาวิทยาศาสตร์และเทคโนโลยี และกลุ่มสาขาวิชาวิทยาศาสตร์สุขภาพ ส่วนใหญ่นิสิตใหม่ที่เข้าศึกษาไม่ได้สอบผ่าน สกอ. ร้อยละ 49.11, 52.97 และ 53.37 ตามลำดับ ดังแสดงตามแผนภูมิได้ดังนี้

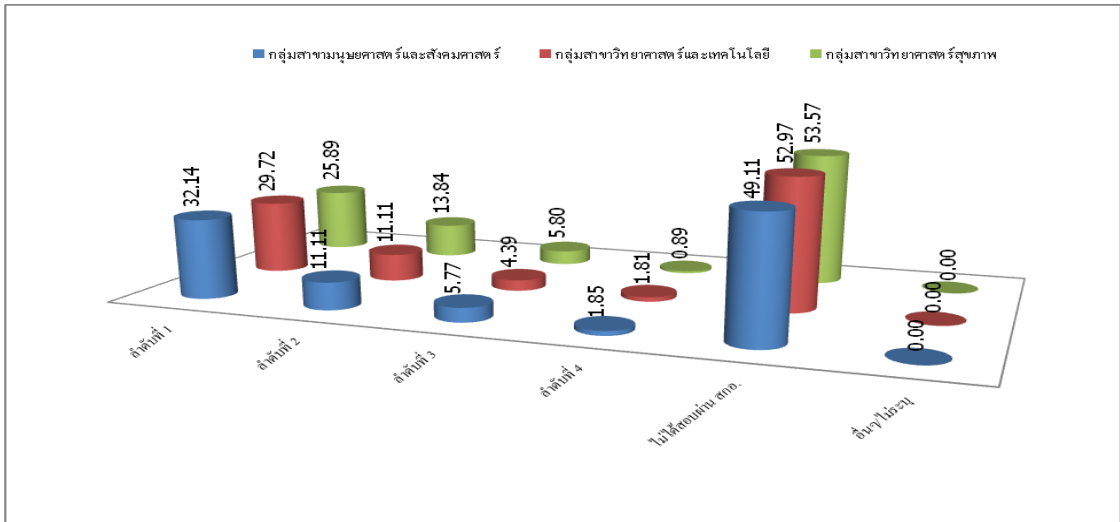

แผนภูมิที่ 48 แสดงร้อยละนิสิตใหม่ จำแนกตามลำดับการเลือกและกลุ่มสาขาวิชา ปีการศึกษา 2560

เมื่อพิจารณาเป็นคณะ พบว่าคณะมนุษยศาสตร์และสังคมศาสตร์ คณะเศรษฐศาสตร์ และบริหารธุรกิจ คณะศิลปกรรมศาสตร์ คณะศึกษาศาสตร์ คณะนิติศาสตร์ คณะวิทยาการสุขภาพและการกีฬา คณะวิทยาศาสตร์ คณะเทคโนโลยีและการพัฒนาชุมชน และคณะวิศวกรรมศาสตร์ ส่วนใหญ่นิสิตใหม่ที่เข้าศึกษาไม่ได้สอบผ่าน สกอ. ร้อยละ 47.86, 42.45, 59.59, 51.91, 50.48, 53.57, 46.61, 68.33 และ 81.82 ตามลำดับ

8. เหตุผลในการเลือกสาขาวิชา โดยรวมนิสิตใหม่เลือกสาขาวิชาที่เรียน เพราะชอบ และสนใจ ร้อยละ 80.53 รองลงมาเลือกเพราะถนัดและเคยมีประสบการณ์ ร้อยละ 8.66 ดังแสดงตามแผนภูมิได้ดังนี้

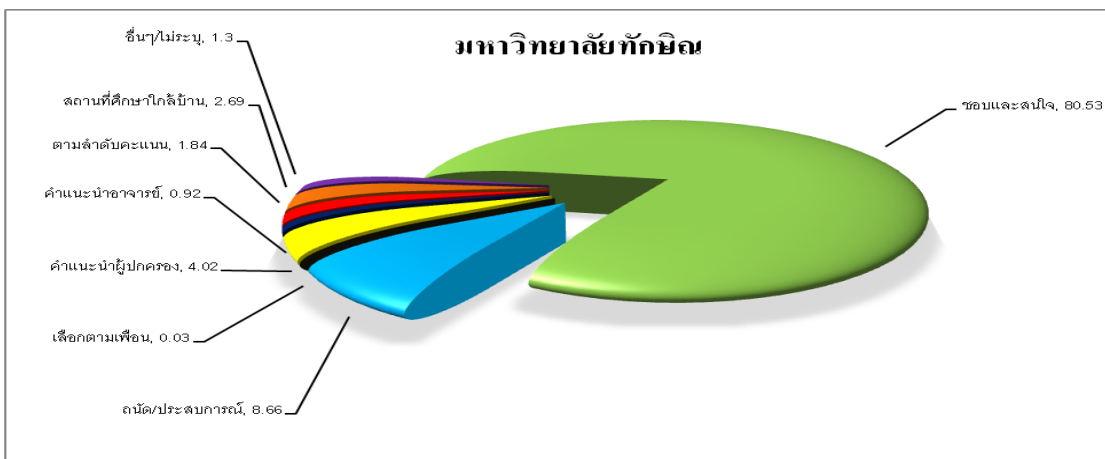

แผนภูมิที่ 49 แสดงร้อยละนิสิตใหม่ จำแนกตามเหตุผลในการเลือกสาขาวิชา ปีการศึกษา 2560

เมื่อจำแนกตามกลุ่มสาขาวิชา พบว่ากลุ่มสาขาวิชามนุษยศาสตร์และสังคมศาสตร์ กลุ่มสาขาวิชาวิทยาศาสตร์และเทคโนโลยี และกลุ่มสาขาวิชาวิทยาศาสตร์สุขภาพ ส่วนใหญ่นิสิตใหม่เลือกสาขาวิชาที่เรียนเพราะชอบและสนใจ ร้อยละ 79.62, 83.72 และ 84.38 ตามลำดับ ดังแสดงตามแผนภูมิได้ดังนี้

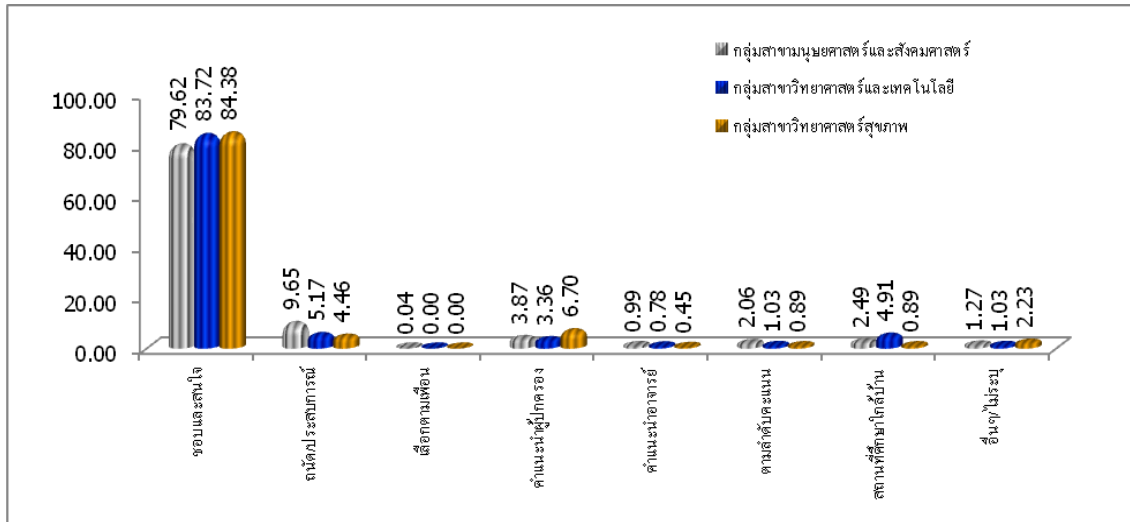

แผนภูมิที่ 50 แสดงร้อยละนิสิตใหม่ จำแนกตามเหตุผลในการเลือกสาขาวิชาและกลุ่มสาขาวิชา ปีการศึกษา 2560

เมื่อพิจารณาเป็นคณะ พบว่าคณะมนุษยศาสตร์และสังคมศาสตร์ คณะเศรษฐศาสตร์ และบริหารธุรกิจ คณะศิลปกรรมศาสตร์ คณะศึกษาศาสตร์ คณะนิติศาสตร์ คณะวิทยาการสุขภาพและการกีฬา คณะวิทยาศาสตร์ คณะเทคโนโลยีและการพัฒนาชุมชน และคณะวิศวกรรมศาสตร์ โดยรวมนิสิตใหม่เลือกสาขาวิชาที่เรียนเพราะชอบและสนใจ ร้อยละ 78.90, 82.01, 43.15, 79.20, 89.58, 84.38, 83.26, 84.03 และ 86.36 ตามลำดับ

9. แหล่งทุนอุดหนุนการศึกษา โดยรวมนิสิตใหม่ได้รับอุปการะด้านการเงินจากบิดามารดา ร้อยละ 67.94 รองลงมาได้รับอุปการะด้านการเงินจากมารดา 17.97 และได้รับอุปการะด้านการเงินจากบิดา ร้อยละ 7.64 ดังแสดงตามแผนภูมิได้ดังนี้

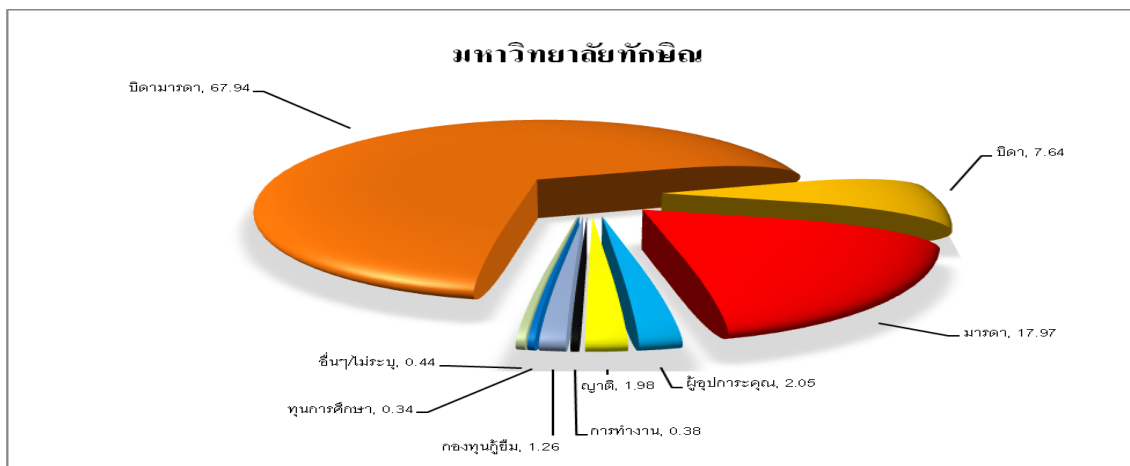

แผนภูมิที่ 51 แสดงร้อยละนิสิตใหม่ จำแนกตามแหล่งทุนอุดหนุนการศึกษา ปีการศึกษา 2560



เมื่อเปรียบเทียบกับปีการศึกษา 2559 พบว่า ปีการศึกษา 2560 ส่วนใหญ่นิสิตใหม่ได้รับอุปการะด้านการเงินจากบิดามารดา มากกว่าปีการศึกษา 2559 จำนวน 225 คน รองลงมาได้รับอุปการะด้านการเงินจากมารดา มากกว่าปีการศึกษา 2559 จำนวน 103 คน และได้รับอุปการะด้านการเงินจากบิดา มากกว่าปีการศึกษา 2559 จำนวน 36 คน ดังแสดงตามแผนภูมิได้ดังนี้

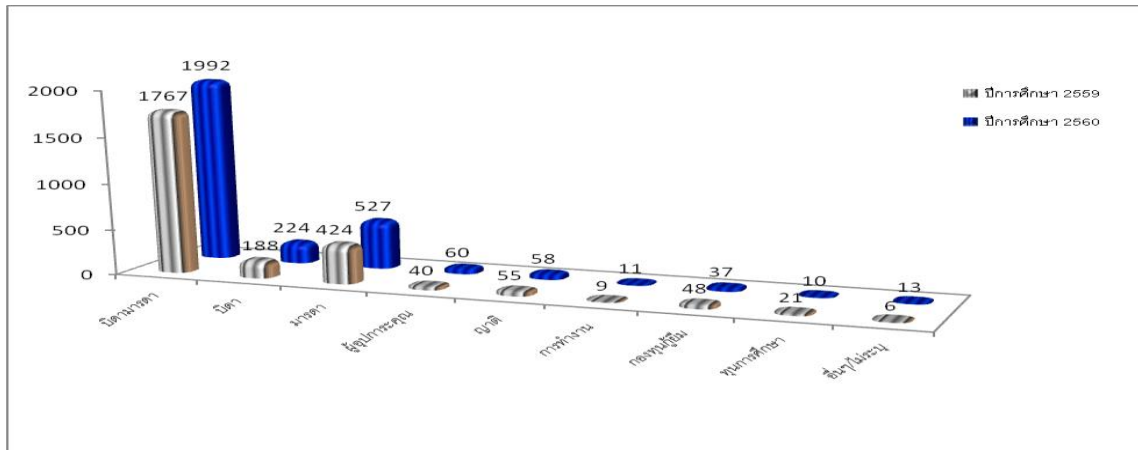

แผนภูมิที่ 52 แสดงจำนวนนิสิตใหม่ จำแนกตามแหล่งทุนอุดหนุนการศึกษาและปีการศึกษา

เมื่อจำแนกตามกลุ่มสาขาวิชา พบว่ากลุ่มสาขาวิชามนุษยศาสตร์และสังคมศาสตร์ กลุ่มสาขาวิชาวิทยาศาสตร์และเทคโนโลยี และกลุ่มสาขาวิชาวิทยาศาสตร์สุขภาพ ส่วนใหญ่นิสิตใหม่ได้รับอุปการะด้านการเงินจากบิดามารดา ร้อยละ 67.12, 69.25 และ 74.11 ตามลำดับ ดังแสดงตามแผนภูมิได้ดังนี้

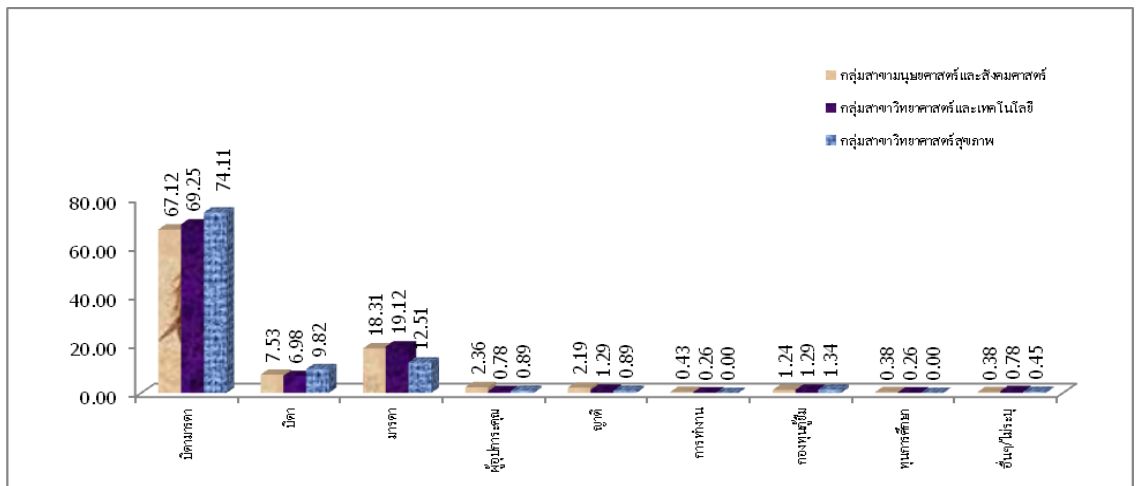

แผนภูมิที่ 53 แสดงร้อยละนิสิตใหม่ จำแนกตามแหล่งทุนอุดหนุนการศึกษาและกลุ่มสาขาวิชา ปีการศึกษา 2560

เมื่อพิจารณาเป็นคณะ พบว่าคณะมนุษยศาสตร์และสังคมศาสตร์ คณะเศรษฐศาสตร์ และบริหารธุรกิจ คณะศิลปกรรมศาสตร์ คณะศึกษาศาสตร์ คณะนิติศาสตร์ คณะวิทยาการสุขภาพและการกีฬา คณะวิทยาศาสตร์ คณะเทคโนโลยีและการพัฒนาชุมชน และคณะ

วิศวกรรมศาสตร์ ส่วนใหญ่นิสิตใหม่ได้รับอุปการะด้านการเงินจากบิดามารดา ร้อยละ 66.21, 62.83, 61.64, 70.99, 69.54, 74.11, 71.04, 68.75 และ 54.55 ตามลำดับ

### ส่วนที่ 3 สถานภาพเกี่ยวกับครอบครัวของนิสิตใหม่

1. สถานภาพการสมรสของบิดามารดา โดยรวมสถานภาพการสมรสของบิดามารดาของนิสิตใหม่อยู่ด้วยกัน ร้อยละ 74.22 ดังแสดงตามแผนภูมิได้ดังนี้

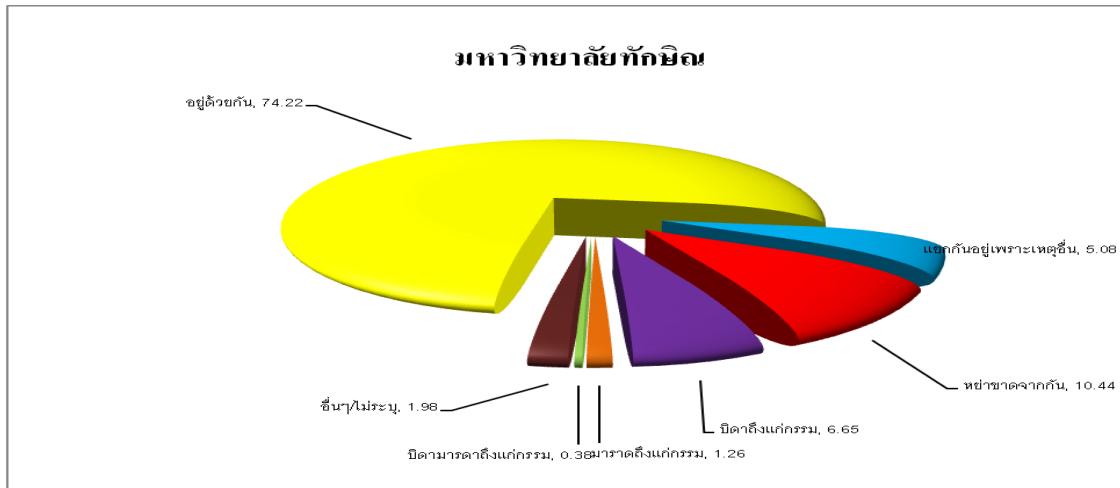

แผนภูมิที่ 54 แสดงร้อยละนิสิตใหม่ จำแนกตามสถานภาพการสมรสของบิดามารดา ปีการศึกษา 2560

เมื่อจำแนกตามกลุ่มสาขาวิชา พบว่ากลุ่มสาขาวิชามนุษยศาสตร์และสังคมศาสตร์ กลุ่มสาขาวิชาวิทยาศาสตร์และเทคโนโลยี และกลุ่มสาขาวิชาวิทยาศาสตร์สุขภาพ ส่วนใหญ่ สถานภาพการสมรสของบิดามารดาของนิสิตใหม่อยู่ด้วยกัน ร้อยละ 72.77, 77.26 และ 83.93 ตามลำดับ ดังแสดงตามแผนภูมิได้ดังนี้

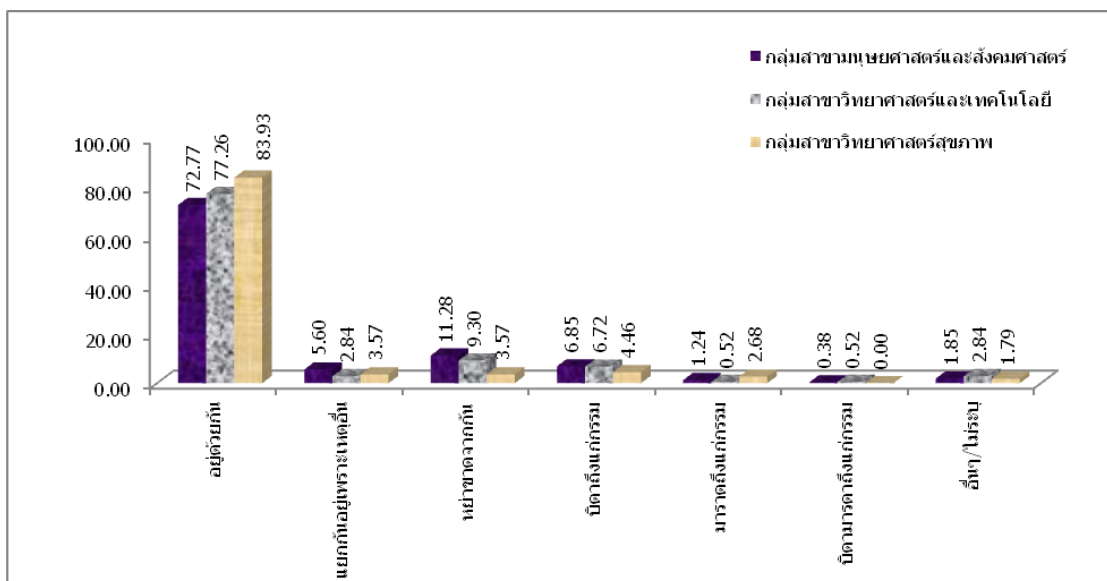

แผนภูมิที่ 55 แสดงร้อยละนิสิตใหม่ จำแนกตามสถานภาพการสมรสของบิดามารดาและกลุ่มสาขาวิชา ปีการศึกษา 2560

เมื่อพิจารณาเป็นคณะ พบว่าคณะมนุษยศาสตร์และสังคมศาสตร์ คณะเศรษฐศาสตร์ และบริหารธุรกิจ คณะศิลปกรรมศาสตร์ คณะศึกษาศาสตร์ คณะนิติศาสตร์ คณะวิทยาการ สุขภาพและการกีฬา คณะวิทยาศาสตร์ คณะเทคโนโลยีและการพัฒนาชุมชน และคณะ วิศวกรรมศาสตร์ ส่วนใหญ่สถานภาพการสมรสของบิดามารดาของนิสิตใหม่อยู่ด้วยกัน ร้อยละ 72.83, 70.50, 67.12, 76.34, 72.49, 83.93, 78.73, 76.39 และ 68.18 ตามลำดับ

2. ลำดับการเป็นบุตร โดยรวมนิสิตใหม่เป็นบุตรคนที่ 1 ร้อยละ 46.32 รองลงมาเป็น บุตรคนที่ 2 ร้อยละ 34.21 และเป็นบุตรคนที่ 3 ร้อยละ 12.48 ดังแสดงตามแผนภูมิได้ดังนี้

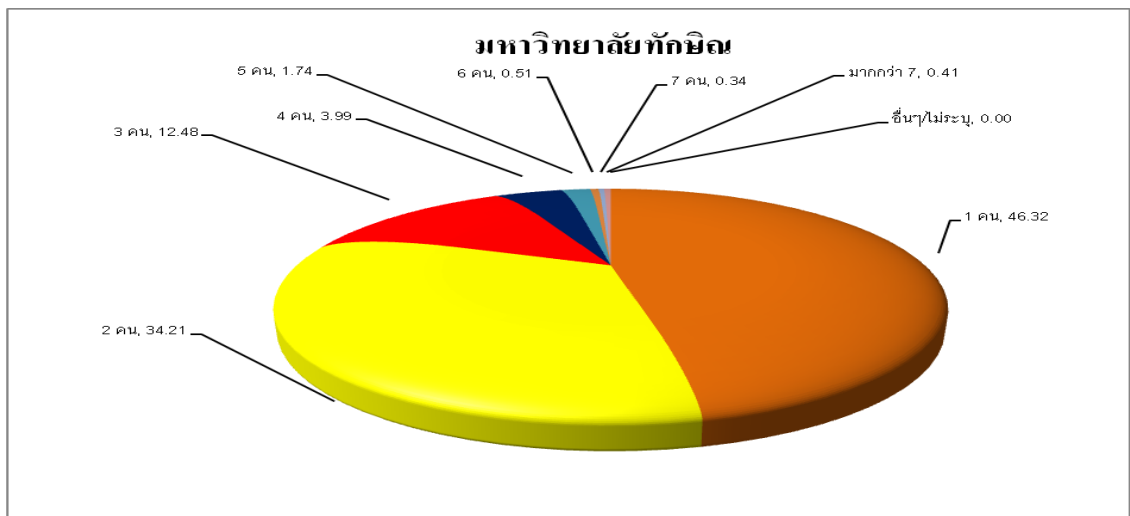

แผนภูมิที่ 56 แสดงร้อยละนิสิตใหม่ จำแนกตามลำดับการเป็นบุตร ปีการศึกษา 2560

เมื่อจำแนกตามกลุ่มสาขาวิชา พบว่ากลุ่มสาขาวิชามนุษยศาสตร์และสังคมศาสตร์ กลุ่มสาขาวิชาวิทยาศาสตร์และเทคโนโลยี และกลุ่มสาขาวิชาวิทยาศาสตร์สุขภาพ ส่วนใหญ่ นิสิตใหม่เป็นบุตรคนที่ 1 ร้อยละ 47.47, 45.22 และ 36.16 ตามลำดับ ดังแสดงตามแผนภูมิ ได้ ดังนี้

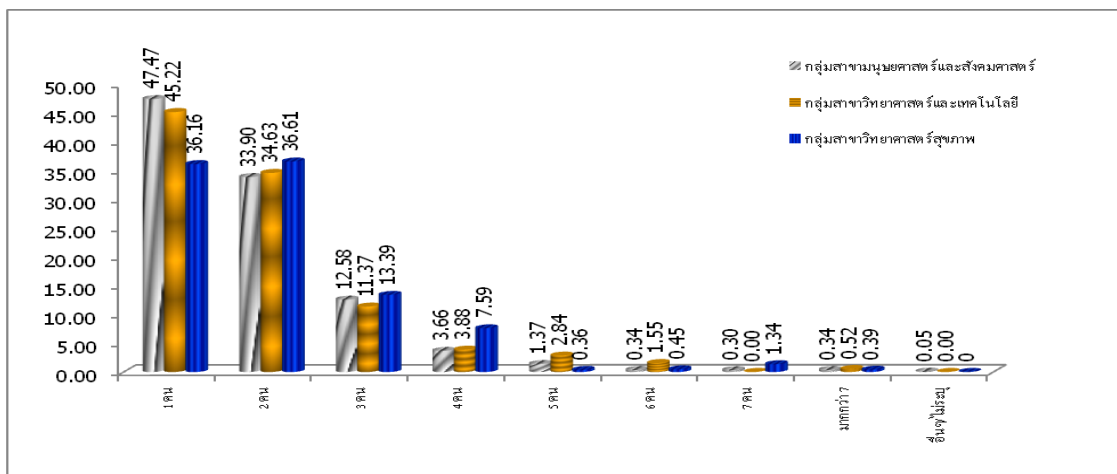

แผนภูมิที่ 57 แสดงร้อยละนิสิตใหม่ จำแนกตามลำดับการเป็นบุตรและกลุ่มสาขาวิชา ปีการศึกษา 2560

เมื่อพิจารณาเป็นคณะ พบว่าคณะมนุษยศาสตร์และสังคมศาสตร์ คณะเศรษฐศาสตร์ และบริหารธุรกิจ คณะศิลปกรรมศาสตร์ คณะศึกษาศาสตร์ คณะนิติศาสตร์ คณะวิทยาการ สุขภาพและการกีฬา คณะวิทยาศาสตร์ คณะเทคโนโลยีและการพัฒนาชุมชน และ คณะวิศวกรรมศาสตร์ ส่วนใหญ่นิสิตใหม่เป็นบุตรคนที่ 1 ร้อยละ 46.90, 40.53, 52.05, 47.52, 52.65, 36.16, 43.44, 47.92 และ 45.45 ตามลำดับ

3. จำนวนพี่น้องที่มีชีวิตอยู่ โดยรวมนิสิตใหม่มีจำนวนพี่น้องที่มีชีวิตอยู่ 2 คน ร้อยละ 45.60 รองลงมา มีจำนวนพี่น้องที่มีชีวิตอยู่ 3 คน ร้อยละ 26.02 และมีจำนวนพี่น้องที่มีชีวิตอยู่ 1 คน ร้อยละ 13.47 ดังแสดงตามแผนภูมิได้ดังนี้

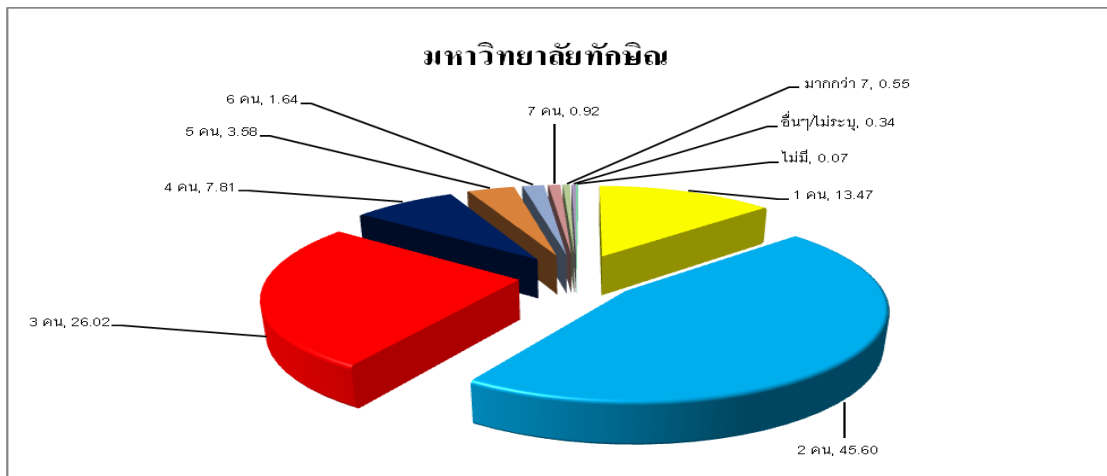

แผนภูมิที่ 58 แสดงร้อยละนิสิตใหม่ จำแนกตามจำนวนพี่น้องที่มีชีวิตอยู่ ปีการศึกษา 2560

เมื่อจำแนกตามกลุ่มสาขาวิชา พบว่ากลุ่มสาขาวิชามนุษยศาสตร์และสังคมศาสตร์ กลุ่มสาขาวิชาวิทยาศาสตร์และเทคโนโลยี กลุ่มสาขาวิชาวิทยาศาสตร์สุขภาพ และกลุ่มสาขาวิชา วิศวกรรมศาสตร์ ส่วนใหญ่นิสิตใหม่มีจำนวนพี่น้องที่มีชีวิตอยู่ 2 คน ร้อยละ 46.57, 44.19 และ 37.95 ตามลำดับ ดังแสดงตามแผนภูมิได้ดังนี้

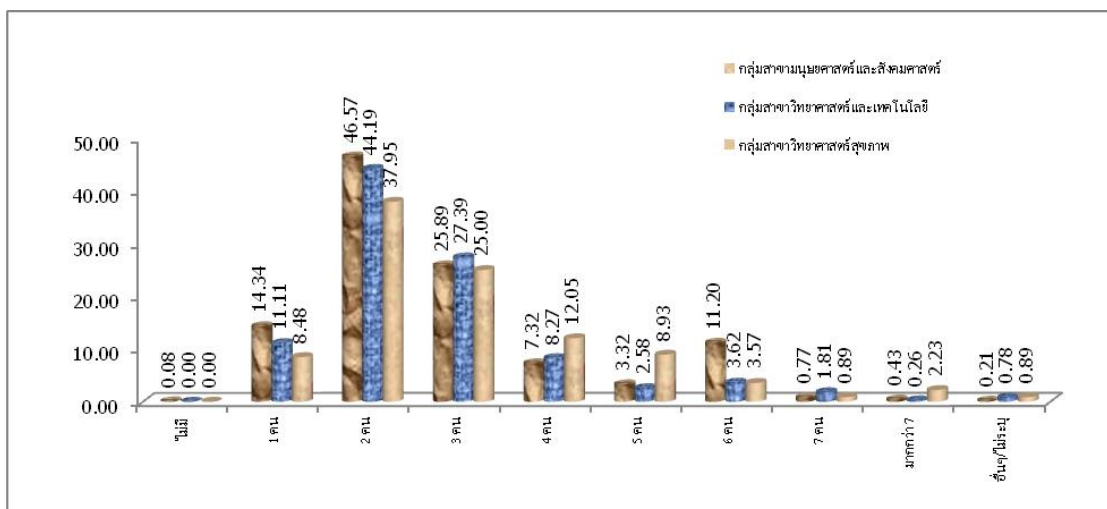

แผนภูมิที่ 59 แสดงร้อยละนิสิตใหม่ จำแนกตามจำนวนพี่น้องที่มีชีวิตอยู่และกลุ่มสาขาวิชา ปีการศึกษา 2560

เมื่อพิจารณาเป็นคณะ พบว่าคณะมนุษยศาสตร์และสังคมศาสตร์ คณะเศรษฐศาสตร์ และบริหารธุรกิจ คณะศิลปกรรมศาสตร์ คณะศึกษาศาสตร์ คณะนิติศาสตร์ คณะวิทยาการ สุขภาพและการกีฬา คณะวิทยาศาสตร์ คณะเทคโนโลยีและการพัฒนาชุมชน และ คณะวิศวกรรมศาสตร์ ส่วนใหญ่นิสิตใหม่ มีจำนวนพี่น้องที่มีชีวิต 2 คน ร้อยละ 45.52, 41.25, 46.58, 50.19, 48.96, 37.95, 42.53, 47.22 และ 40.91 ตามลำดับ

4. จำนวนพี่น้องที่กำลังศึกษาอยู่ โดยรวมนิสิตใหม่มีจำนวนพี่น้องที่กำลังศึกษาอยู่ 2 คน ร้อยละ 53.10 รองลงมา มีจำนวนพี่น้องที่กำลังศึกษาอยู่ 2 คน ร้อยละ 37.01 และมีจำนวน พี่น้องที่กำลังศึกษาอยู่ 3 คน ร้อยละ 3.79 ดังแสดงตามแผนภูมิได้ดังนี้

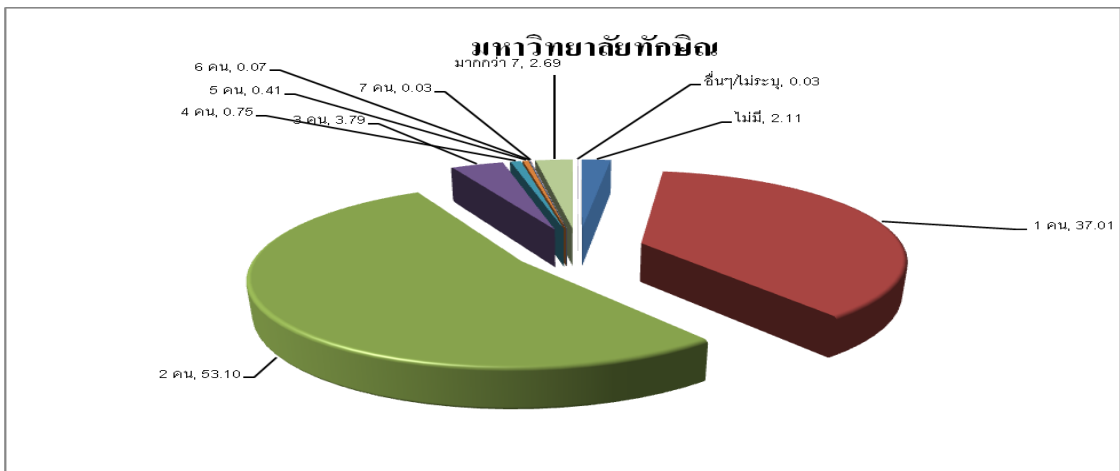

แผนภูมิที่ 60 แสดงร้อยละนิสิตใหม่ จำแนกตามจำนวนพี่น้องที่กำลังศึกษาอยู่ ปีการศึกษา 2560

เมื่อจำแนกตามกลุ่มสาขาวิชา พบว่ากลุ่มสาขาวิชามนุษยศาสตร์และสังคมศาสตร์ กลุ่มสาขาวิชาวิทยาศาสตร์และเทคโนโลยี และกลุ่มสาขาวิชาวิทยาศาสตร์สุขภาพ ส่วนใหญ่นิสิตใหม่มีจำนวนพี่น้องที่กำลังศึกษาอยู่ 2 คน ร้อยละ 52.86, 56.07 และ 50.45 ตามลำดับ

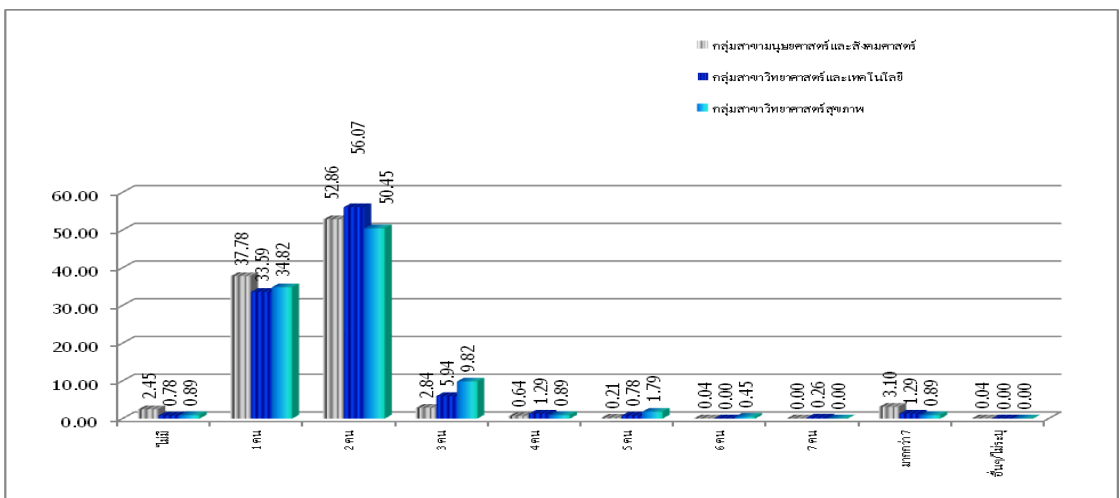

แผนภูมิที่ 61 แสดงร้อยละนิสิตใหม่ จำแนกตามจำนวนพี่น้องที่กำลังศึกษาอยู่และกลุ่มสาขาวิชา ปีการศึกษา 2560

เมื่อพิจารณาเป็นคณะ พบว่าคณะมนุษยศาสตร์และสังคมศาสตร์ คณะเศรษฐศาสตร์ และบริหารธุรกิจ คณะศิลปกรรมศาสตร์ คณะศึกษาศาสตร์ คณะนิติศาสตร์ คณะวิทยาการ สุขภาพและการกีฬา คณะวิทยาศาสตร์ คณะเทคโนโลยีและการพัฒนาชุมชน และ คณะวิศวกรรมศาสตร์ ส่วนใหญ่นิสิตใหม่ มีจำนวนพี่น้องที่กำลังศึกษาอยู่ 2 คน ร้อยละ 54.76, 41.49, 50.00, 55.40, 50.45, 60.18, 52.08 และ 40.91 ตามลำดับ

5. **ภูมิลำเนาเดิมของบิดา** โดยรวมบิดาของนิสิตใหม่มีภูมิลำเนาเดิมมาจากภาคใต้ ร้อยละ 97.14 ดังแสดงตามแผนภูมิได้ดังนี้

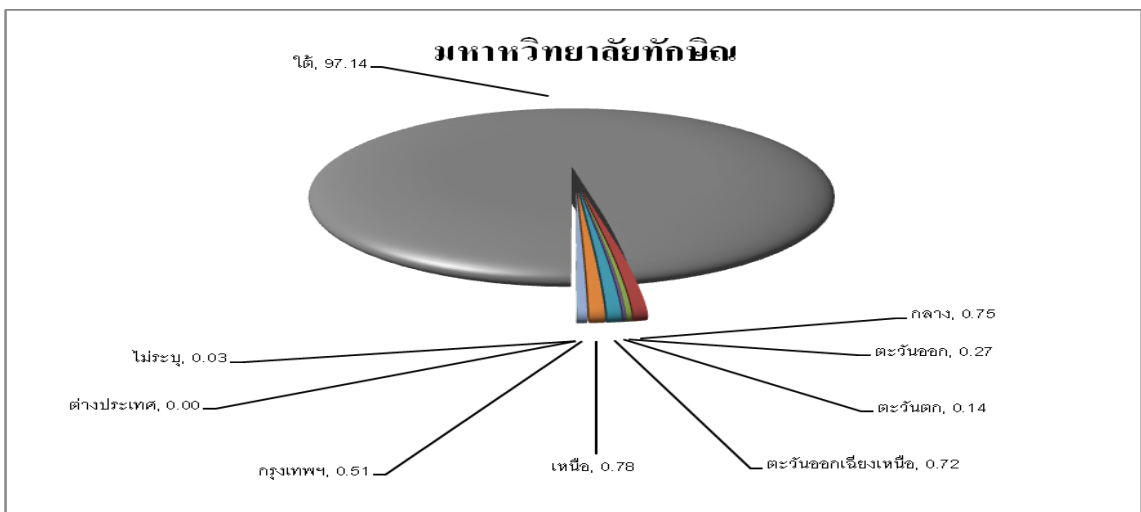

แผนภูมิที่ 62 แสดงร้อยละนิสิตใหม่ จำแนกตามภูมิลำเนาเดิมของบิดา ปีการศึกษา 2560

เมื่อจำแนกตามกลุ่มสาขาวิชา พบว่ากลุ่มสาขาวิชามนุษยศาสตร์และสังคมศาสตร์ กลุ่มสาขาวิชาวิทยาศาสตร์และเทคโนโลยี และกลุ่มสาขาวิชาวิทยาศาสตร์สุขภาพ ส่วนใหญ่นิสิตใหม่มีภูมิลำเนาเดิมมาจากภาคใต้ ร้อยละ 97.02, 97.42 และ 97.77 ตามลำดับ

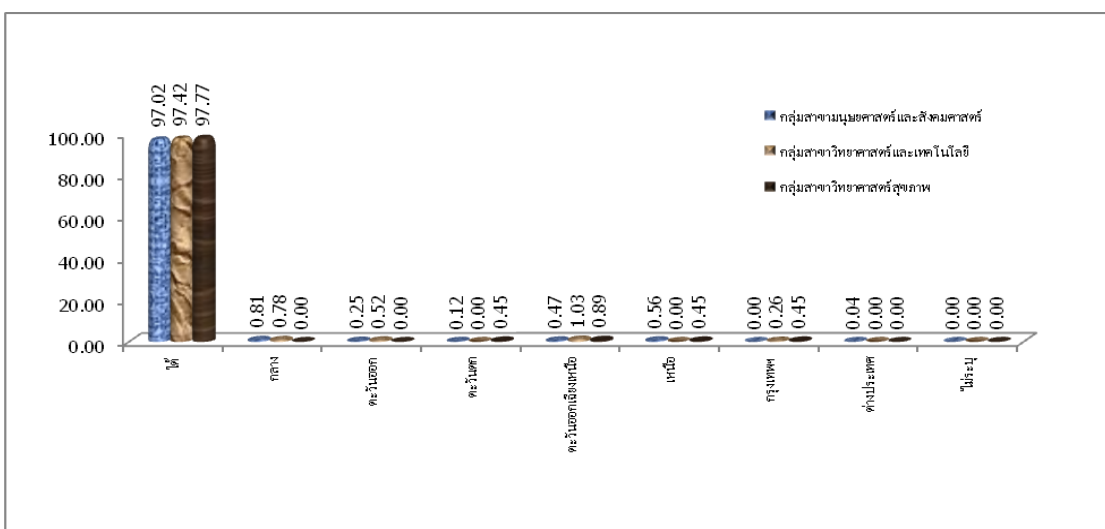

แผนภูมิที่ 63 แสดงร้อยละนิสิตใหม่ จำแนกตามภูมิลำเนาเดิมของบิดาและกลุ่มสาขาวิชา ปีการศึกษา 2560

เมื่อพิจารณาเป็นคณะ พบว่าคณะมนุษยศาสตร์และสังคมศาสตร์ คณะเศรษฐศาสตร์และบริหารธุรกิจ คณะศิลปกรรมศาสตร์ คณะศึกษาศาสตร์ คณะนิติศาสตร์ คณะวิทยาศาสตร์ คณะวิทยาการสุขภาพและการกีฬา คณะเทคโนโลยีและการพัฒนาชุมชน และคณะวิศวกรรมศาสตร์ ส่วนใหญ่บิดาของนิสิตใหม่มีภูมิลำเนาเดิมมาจากภาคใต้ ร้อยละ 95.72, 97.12, 97.26, 98.47, 97.24, 97.77, 98.19, 98.61 และ 81.82 ตามลำดับ

6. วุฒิการศึกษาสูงสุดของบิดา โดยรวมบิดาของนิสิตใหม่มีวุฒิการศึกษาสูงสุดระดับประถมศึกษา ร้อยละ 31.79 รองลงมาวุฒิการศึกษาสูงสุดระดับมัธยมปลาย 20.53 และมีวุฒิการศึกษาสูงสุดระดับมัธยมต้น ร้อยละ 14.15 ดังแสดงตามแผนภูมิได้ดังนี้

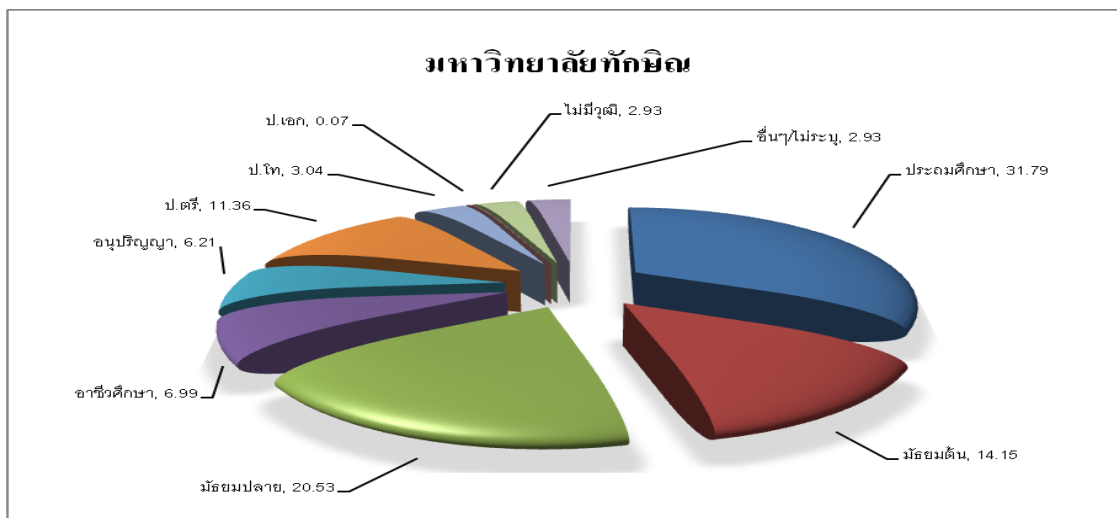

แผนภูมิที่ 64 แสดงร้อยละนิสิตใหม่ จำแนกตามวุฒิการศึกษาสูงสุดของบิดา ปีการศึกษา 2560

เมื่อจำแนกตามกลุ่มสาขาวิชา พบว่ากลุ่มสาขาวิชามนุษยศาสตร์และสังคมศาสตร์ กลุ่มสาขาวิชาวิทยาศาสตร์และเทคโนโลยี และกลุ่มสาขาวิชาวิทยาศาสตร์สุขภาพ ส่วนใหญ่ บิดาของนิสิตใหม่มีวุฒิการศึกษาสูงสุดระดับประถมศึกษา ร้อยละ 28.30, 43.67 และ 47.32 ตามลำดับ ดังแสดงตามแผนภูมิได้ดังนี้

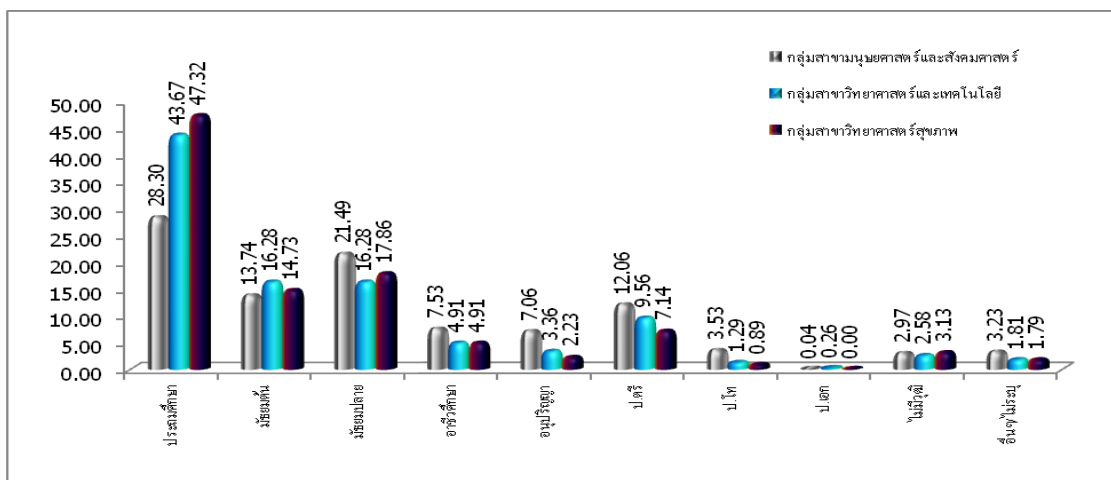

แผนภูมิที่ 65 แสดงร้อยละนิสิตใหม่ จำแนกตามวุฒิการศึกษาสูงสุดของบิดาและกลุ่มสาขาวิชา ปีการศึกษา 2560

เมื่อพิจารณาเป็นคณะ พบว่าคณะมนุษยศาสตร์และสังคมศาสตร์ คณะเศรษฐศาสตร์ และบริหารธุรกิจ คณะศิลปกรรมศาสตร์ คณะศึกษาศาสตร์ คณะนิติศาสตร์ คณะวิทยาการ สุขภาพและการกีฬา คณะวิทยาศาสตร์ คณะเทคโนโลยีและการพัฒนาชุมชน และ คณะวิศวกรรมศาสตร์ ส่วนใหญ่บิดาของนิสิตใหม่มีวุฒิการศึกษาสูงสุดระดับประถมศึกษา ร้อยละ 28.41, 31.41, 35.62, 27.29, 5.39, 47.32, 43.89, 44.44 และ 36.36 ตามลำดับ

7. อาชีพหลักของบิดา โดยรวมบิดาของนิสิตใหม่ประกอบอาชีพค้าขายหรือธุรกิจส่วนตัว หรืออาชีพอิสระหรือรับจ้าง ร้อยละ 34.72 รองลงมา ประกอบอาชีพการเกษตรหรือการประมง ร้อยละ 30.29 และประกอบอาชีพรับราชการ ร้อยละ 16.81 ดังแสดงตามแผนภูมิได้ดังนี้

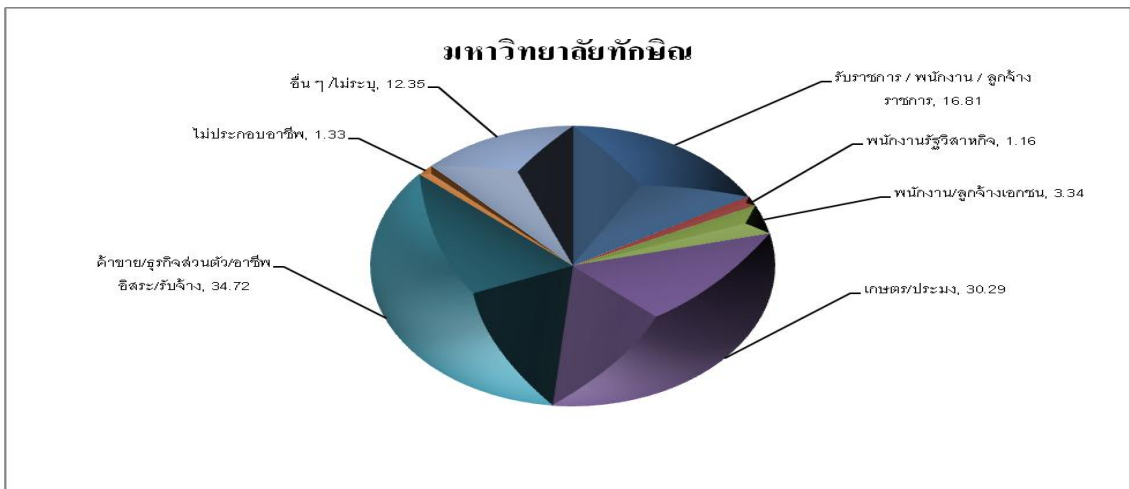

แผนภูมิที่ 66 แสดงร้อยละนิสิตใหม่ จำแนกตามอาชีพหลักของบิดา ปีการศึกษา 2560

เมื่อจำแนกตามกลุ่มสาขาวิชาพบว่า กลุ่มสาขาวิชาวิทยาศาสตร์และเทคโนโลยี และกลุ่มสาขาวิชาวิทยาศาสตร์สุขภาพ โดยรวมบิดาของนิสิตใหม่ประกอบอาชีพการเกษตรหรือประมง ร้อยละ 45.99 และ 45.09 ส่วน กลุ่มสาขาวิชามนุษยศาสตร์และสังคมศาสตร์ ส่วนใหญ่บิดาของนิสิตใหม่ประกอบอาชีพค้าขายหรือธุรกิจส่วนตัวหรืออาชีพอิสระหรือรับจ้าง ร้อยละ 35.93 ตามลำดับ

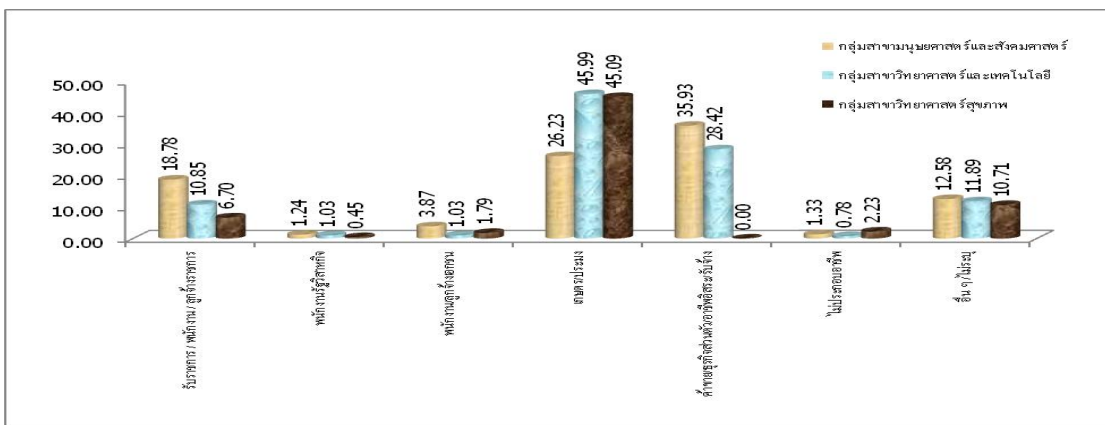

แผนภูมิที่ 67 แสดงร้อยละนิสิตใหม่ จำแนกตามอาชีพหลักของบิดาและกลุ่มสาขาวิชา ปีการศึกษา 2560



เมื่อพิจารณาเป็นคณะ พบว่าคณะมนุษยศาสตร์และสังคมศาสตร์ คณะเศรษฐศาสตร์ และบริหารธุรกิจ คณะศิลปกรรมศาสตร์ คณะศึกษาศาสตร์ คณะนิติศาสตร์ และ คณะวิศวกรรมศาสตร์ ส่วนใหญ่บิดาของนิสิตใหม่ประกอบอาชีพค้าขายหรือธุรกิจส่วนตัวหรือ อาชีพอิสระหรือรับจ้าง ร้อยละ 38.76, 41.01, 47.26, 33.02, 27.50 และ 50.00 ตามลำดับ ส่วน คณะวิทยาการสุขภาพและการกีฬา คณะวิทยาศาสตร์ และคณะเทคโนโลยีและการพัฒนาชุมชน ส่วนใหญ่บิดาของนิสิตใหม่ประกอบอาชีพการเกษตรหรือประมง ร้อยละ 45.09, 50.68 และ 43.06 ตามลำดับ

8. รายได้เฉลี่ยต่อเดือนของบิดา โดยรวมบิดาของนิสิตใหม่มีรายได้เฉลี่ยต่อเดือน ระหว่าง 5,001 – 10,000 บาท ร้อยละ 28.62 รองลงมา มีรายได้ต่อเดือนระหว่าง 10,001 – 15,000 บาท ร้อยละ 17.97 และมีรายได้เฉลี่ยต่อเดือนระหว่าง 2,001 – 5,000 บาท ร้อยละ 11.49 ดังแสดงตามแผนภูมิได้ดังนี้

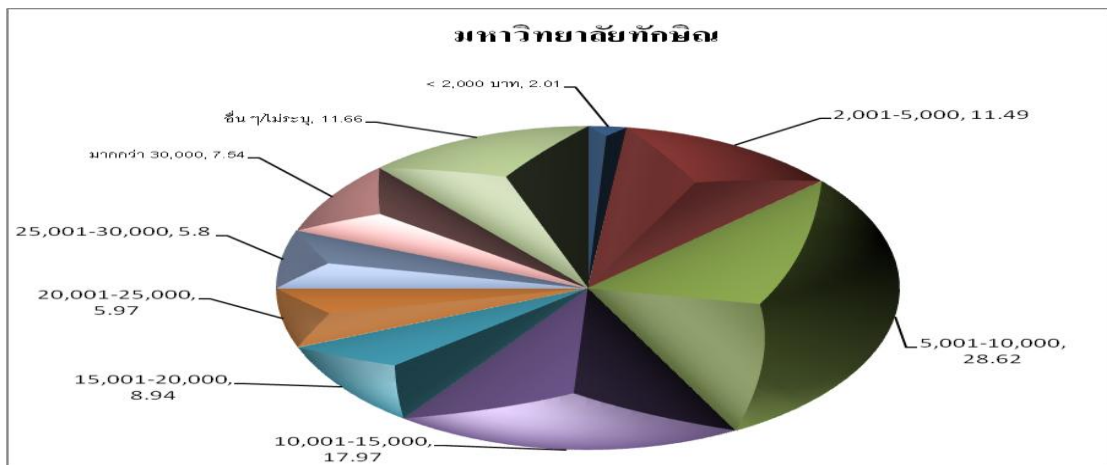

แผนภูมิที่ 68 แสดงร้อยละนิสิตใหม่ จำแนกตามรายได้เฉลี่ยต่อเดือนของบิดา ปีการศึกษา 2560

เมื่อจำแนกตามกลุ่มสาขาวิชา พบว่ากลุ่มสาขาวิชามนุษยศาสตร์และสังคมศาสตร์ กลุ่มสาขาวิชาวิทยาศาสตร์และเทคโนโลยี และกลุ่มสาขาวิชาวิทยาศาสตร์สุขภาพ ส่วนใหญ่ บิดาของนิสิตใหม่มีรายได้เฉลี่ยต่อเดือนระหว่าง 5,001 – 10,000 บาท ร้อยละ 26.62, 33.85 และ 40.18 ตามลำดับ ดังแสดงตามแผนภูมิได้ดังนี้

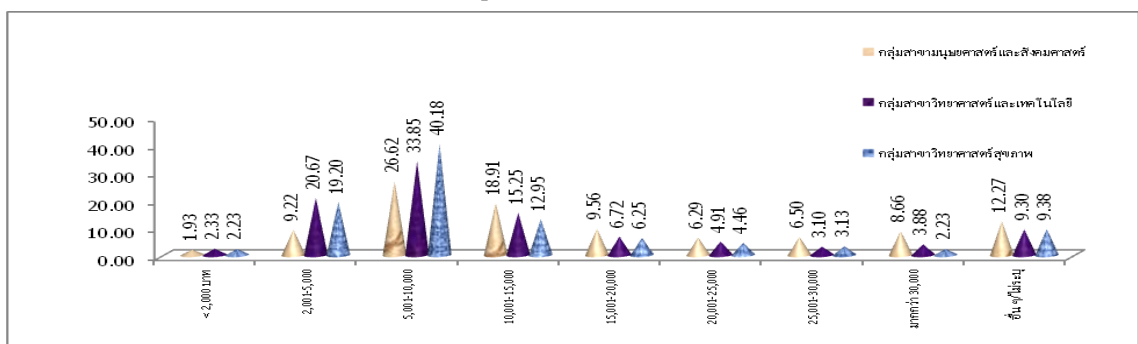

แผนภูมิที่ 69 แสดงร้อยละนิสิตใหม่ จำแนกตามรายได้เฉลี่ยต่อเดือนของบิดาและกลุ่มสาขาวิชา ปีการศึกษา 2560

เมื่อพิจารณาเป็นคณะ พบว่าคณะมนุษยศาสตร์และสังคมศาสตร์ คณะเศรษฐศาสตร์ และบริหารธุรกิจ คณะศิลปกรรมศาสตร์ คณะศึกษาศาสตร์ คณะนิติศาสตร์ คณะวิทยาการ สุขภาพและการกีฬา คณะวิทยาศาสตร์ คณะเทคโนโลยีและการพัฒนาชุมชน และคณะ วิศวกรรมศาสตร์ ส่วนใหญ่บิดาของนิสิตใหม่มีรายได้เฉลี่ยต่อเดือนระหว่าง 5,001 – 10,000 บาท ร้อยละ 21.27, 26.38, 25.34, 29.01, 23.18, 40.18, 32.58, 36.81 และ 27.27 ตามลำดับ

9. ภูมิลำเนาเดิมของมารดา โดยรวมมารดาของนิสิตใหม่มีภูมิลำเนาเดิมมาจากภาคใต้ ร้อยละ 97.92 ดังแสดงตามแผนภูมิได้ดังนี้

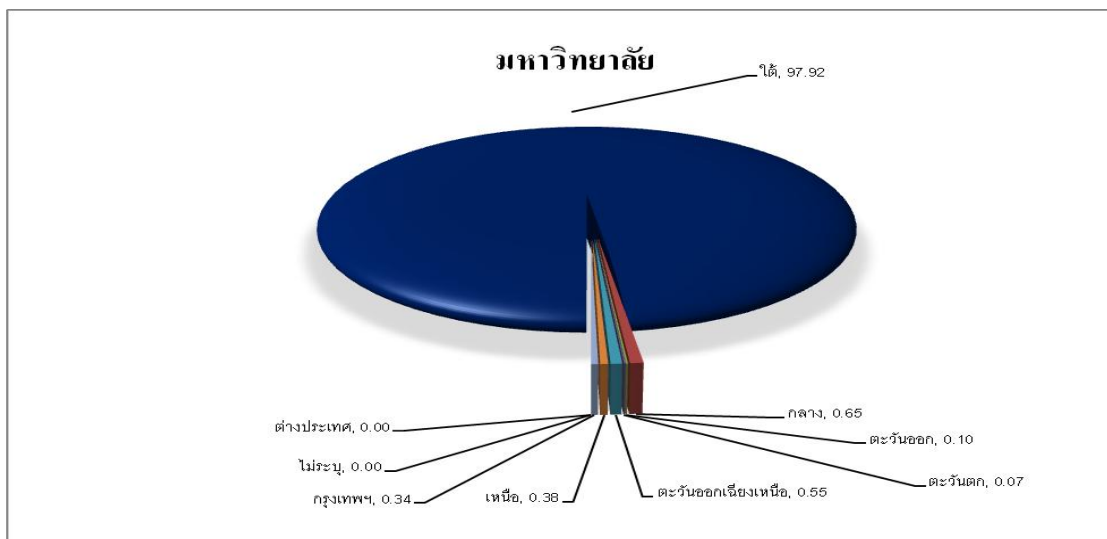

แผนภูมิที่ 70 แสดงร้อยละนิสิตใหม่ จำแนกตามภูมิลำเนาเดิมของมารดา ปีการศึกษา 2560

เมื่อจำแนกตามกลุ่มสาขาวิชา พบว่ากลุ่มสาขาวิชามนุษยศาสตร์และสังคมศาสตร์ กลุ่มสาขาวิชาวิทยาศาสตร์และเทคโนโลยี และกลุ่มสาขาวิชาวิทยาศาสตร์สุขภาพ ส่วนใหญ่มารดาของนิสิตใหม่มีภูมิลำเนาเดิมมาจากภาคใต้ ร้อยละ 96.92, 98.19 และ 98.66 ตามลำดับ

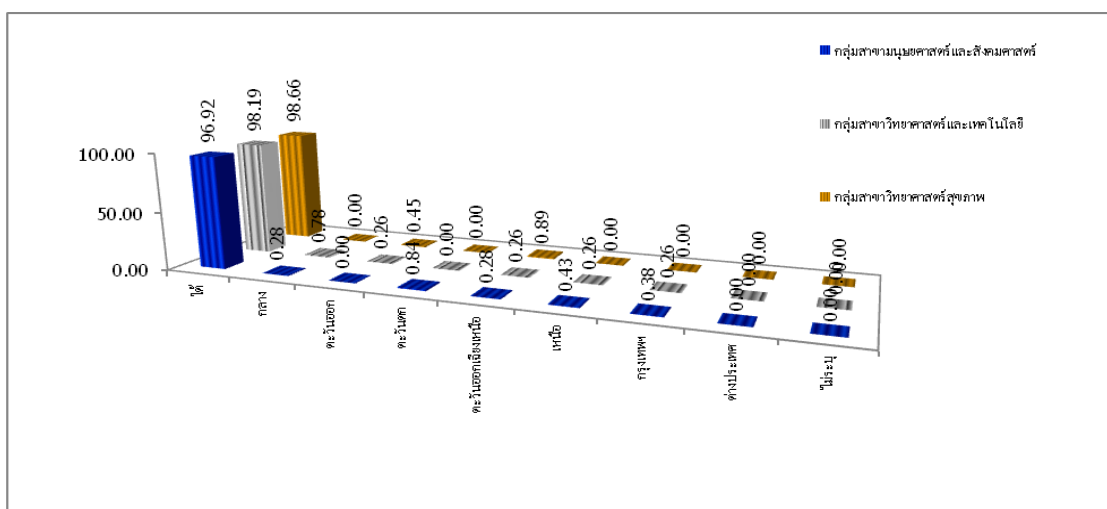

แผนภูมิที่ 71 แสดงร้อยละนิสิตใหม่ จำแนกตามภูมิลำเนาเดิมของมารดาและกลุ่มสาขาวิชา ปีการศึกษา 2560

เมื่อพิจารณาเป็นคณะ พบว่าคณะมนุษยศาสตร์และสังคมศาสตร์ คณะเศรษฐศาสตร์และบริหารธุรกิจ คณะศิลปกรรมศาสตร์ คณะศึกษาศาสตร์ คณะนิติศาสตร์ คณะวิทยาศาสตร์ คณะวิทยาการสุขภาพและการกีฬา คณะเทคโนโลยีและการพัฒนาชุมชน และคณะวิศวกรรมศาสตร์ ส่วนใหญ่มีมารดาของนิสิตใหม่มีภูมิลำเนาเดิมมาจากภาคใต้ ร้อยละ 96.67, 98.32, 97.95, 98.28, 98.09, 98.66, 98.64, 98.63 และ 90.91 ตามลำดับ

10. **วุฒิการศึกษาสูงสุดของมารดา** โดยรวมมารดาของนิสิตใหม่มีวุฒิการศึกษาสูงสุดระดับประถมศึกษา ร้อยละ 36.05 รองลงมามีวุฒิการศึกษาระดับมัธยมปลาย ร้อยละ 19.03 และมีวุฒิการศึกษาระดับมัธยมต้น ร้อยละ 14.77 ดังแสดงตามแผนภูมิได้ดังนี้

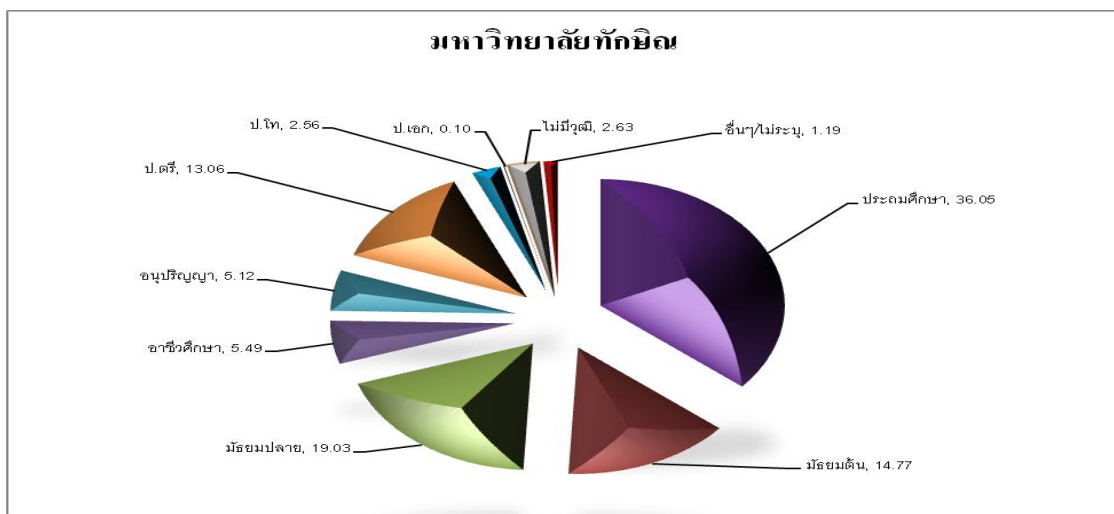

แผนภูมิที่ 72 แสดงร้อยละนิสิตใหม่ จำแนกตามวุฒิการศึกษาสูงสุดของมารดา ปีการศึกษา 2560

เมื่อจำแนกตามกลุ่มสาขาวิชา พบว่ากลุ่มสาขาวิชามนุษยศาสตร์และสังคมศาสตร์ กลุ่มสาขาวิชาวิทยาศาสตร์และเทคโนโลยี และกลุ่มสาขาวิชาวิทยาศาสตร์สุขภาพ ส่วนใหญ่มีมารดาของนิสิตใหม่มีวุฒิการศึกษาสูงสุดระดับประถมศึกษา ร้อยละ 32.27, 51.16 และ 49.11 ตามลำดับ ดังแสดงตามแผนภูมิได้ดังนี้

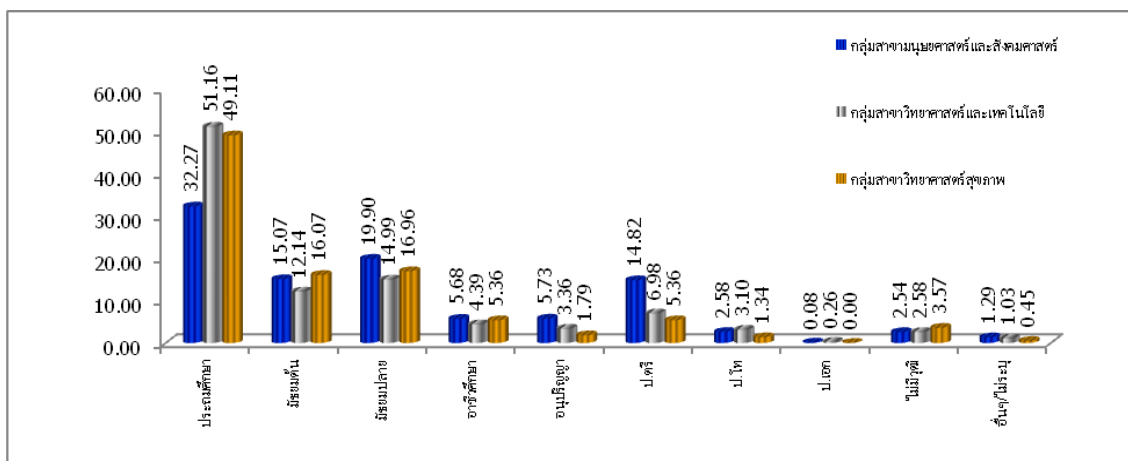

แผนภูมิที่ 73 แสดงร้อยละนิสิตใหม่ จำแนกตามวุฒิการศึกษาสูงสุดของมารดาและกลุ่มสาขาวิชา ปีการศึกษา 2560

เมื่อพิจารณาเป็นคณะ พบว่าคณะมนุษยศาสตร์และสังคมศาสตร์ คณะเศรษฐศาสตร์ และบริหารธุรกิจ คณะศิลปกรรมศาสตร์ คณะศึกษาศาสตร์ คณะนิติศาสตร์ คณะวิทยาการสุขภาพและการกีฬา คณะวิทยาศาสตร์ คณะเทคโนโลยีและการพัฒนาชุมชน และคณะวิศวกรรมศาสตร์ ส่วนใหญ่มีรายได้ของนิสิตใหม่มีวุฒิการศึกษาสูงสุดระดับประถมศึกษา ร้อยละ 35.59, 35.97, 26.71, 31.68, 26.71, 49.11, 49.77, 54.86 และ 40.91 ตามลำดับ

11. อาชีพหลักของมารดา โดยรวมมีรายได้ของนิสิตใหม่ประกอบอาชีพค้าขายหรือธุรกิจส่วนตัวหรืออาชีพอิสระหรือรับจ้าง ร้อยละ 39.45 รองลงมาประกอบอาชีพการเกษตรหรือการประมง ร้อยละ 27.73 และประกอบอาชีพรับราชการ ร้อยละ 11.90 ดังแสดงตามแผนภูมิได้ดังนี้

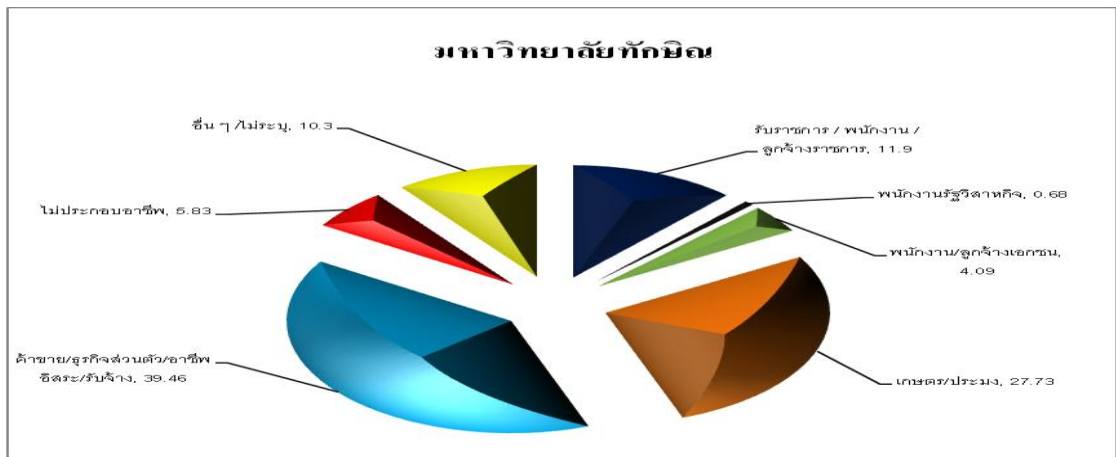

แผนภูมิที่ 74 แสดงร้อยละนิสิตใหม่ จำแนกตามอาชีพหลักของมารดา ปีการศึกษา 2560

เมื่อจำแนกตามกลุ่มสาขาวิชา พบว่ากลุ่มสาขาวิชามนุษยศาสตร์และสังคมศาสตร์ ส่วนใหญ่มีรายได้ของนิสิตใหม่ประกอบอาชีพค้าขายหรือธุรกิจส่วนตัวหรืออาชีพอิสระหรือรับจ้าง ร้อยละ 43.08 ส่วนกลุ่มสาขาวิชาวิทยาศาสตร์และเทคโนโลยี และกลุ่มสาขาวิชาวิทยาศาสตร์สุขภาพ ส่วนใหญ่มีรายได้ของนิสิตใหม่ประกอบอาชีพการเกษตรหรือประมง ร้อยละ 47.55 และ 37.05 ดังแสดงตามแผนภูมิได้ดังนี้

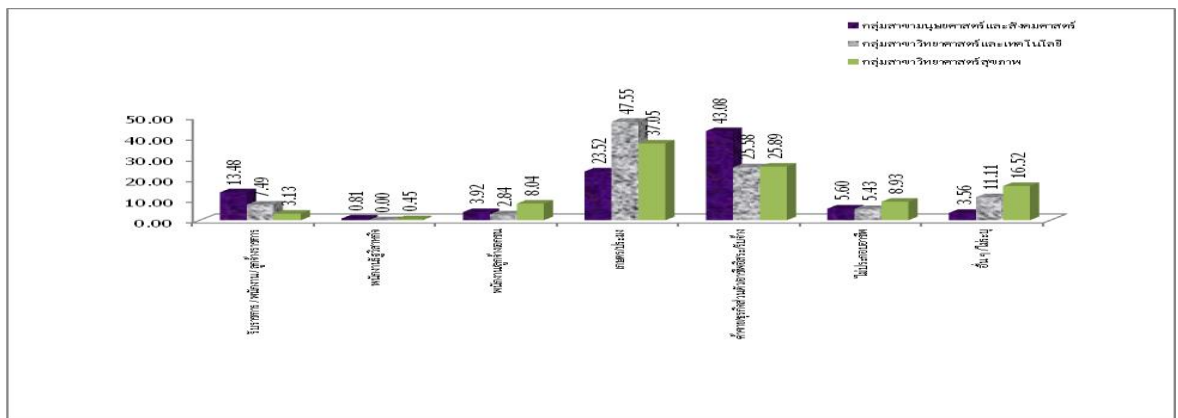

แผนภูมิที่ 75 แสดงร้อยละนิสิตใหม่ จำแนกตามอาชีพหลักของมารดาและกลุ่มสาขาวิชา ปีการศึกษา 2560

เมื่อพิจารณาเป็นคณะ พบว่าคณะมนุษยศาสตร์และสังคมศาสตร์ คณะเศรษฐศาสตร์ และบริหารธุรกิจ คณะศิลปกรรมศาสตร์ คณะศึกษาศาสตร์ คณะนิติศาสตร์ และ คณะวิศวกรรมศาสตร์ ส่วนใหญ่มีมารดาของนิสิตใหม่ประกอบอาชีพค้าขายหรือธุรกิจส่วนตัวหรือ อาชีพอิสระหรือรับจ้าง ร้อยละ 46.07, 46.76, 50.00, 37.60, 39.48 และ 36.36 ตามลำดับ ส่วน คณะวิทยาการสุขภาพและการกีฬา คณะวิทยาศาสตร์ และคณะเทคโนโลยีและการพัฒนา ชุมชน ส่วนใหญ่มีมารดาของนิสิตใหม่ประกอบอาชีพการเกษตรหรือประมง ร้อยละ 37.05, 49.32 และ 47.92 ตามลำดับ

12. รายได้เฉลี่ยต่อเดือนของมารดา โดยรวมมารดาของนิสิตใหม่มีรายได้เฉลี่ย ต่อเดือน ระหว่าง 5,001 – 10,000 บาท ร้อยละ 30.12 รองลงมา มีรายได้เฉลี่ยต่อเดือน ระหว่าง 10,001 – 15,000 บาท ร้อยละ 16.47 ดังแสดงตามแผนภูมิได้ดังนี้

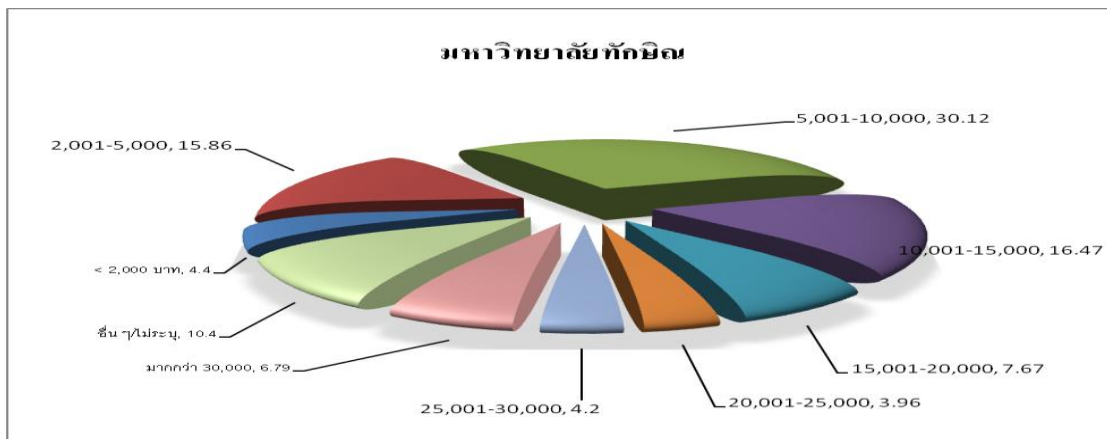

แผนภูมิที่ 76 แสดงร้อยละนิสิตใหม่ จำแนกตามรายได้เฉลี่ยต่อเดือนของมารดา ปีการศึกษา 2560

เมื่อจำแนกตามกลุ่มสาขาวิชา พบว่ากลุ่มสาขาวิชามนุษยศาสตร์และสังคมศาสตร์ กลุ่มสาขาวิชาวิทยาศาสตร์และเทคโนโลยี และกลุ่มสาขาวิชาวิทยาศาสตร์สุขภาพ ส่วนใหญ่ มีมารดาที่มีรายได้เฉลี่ยต่อเดือนระหว่าง 5,001 – 10,000 บาท ร้อยละ 29.77, 34.37 และ 26.34 ตามลำดับ ดังแสดงตามแผนภูมิได้ดังนี้

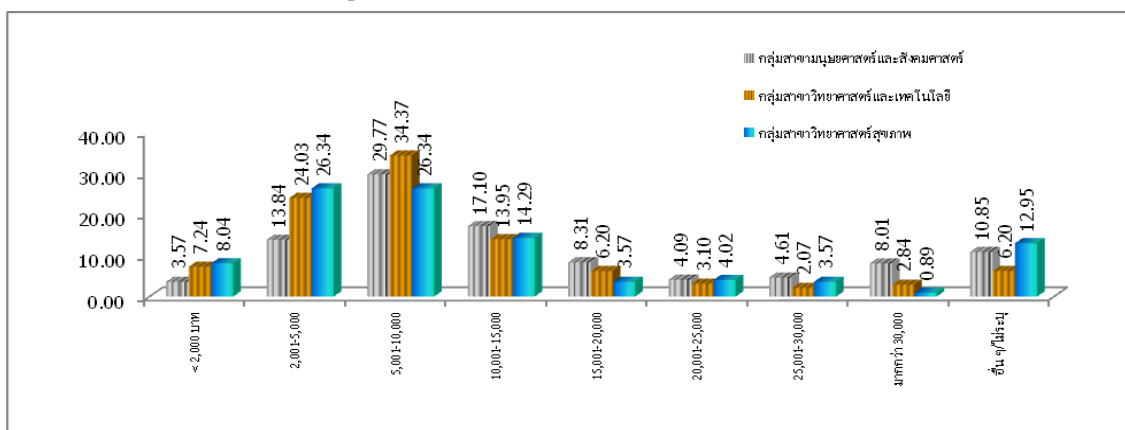

แผนภูมิที่ 77 แสดงร้อยละนิสิตใหม่ จำแนกตามรายได้เฉลี่ยต่อเดือนของมารดาและกลุ่มสาขาวิชา ปีการศึกษา 2560

เมื่อพิจารณาเป็นคณะ พบว่าคณะมนุษยศาสตร์และสังคมศาสตร์ คณะเศรษฐศาสตร์ และบริหารธุรกิจ คณะศิลปกรรมศาสตร์ คณะศึกษาศาสตร์ คณะนิติศาสตร์ คณะวิทยาการ สุขภาพและการกีฬา คณะวิทยาศาสตร์ คณะเทคโนโลยีและการพัฒนาชุมชน และ คณะวิศวกรรมศาสตร์ ส่วนใหญ่มีราคาของนิสิตใหม่มีรายได้เฉลี่ยต่อเดือนระหว่าง 5,001 – 10,000 บาท ร้อยละ 30.90, 26.86, 30.82, 39.96, 30.05, 26.34, 33.03, 35.42 และ 40.91 ตามลำดับ

## บทที่ 5 สรุปอภิปรายผลและข้อเสนอแนะ

การศึกษาคั้งนี้ มีวัตถุประสงค์สำคัญที่จะศึกษาสถานภาพทั่วไป สถานภาพด้านการศึกษาและสถานภาพด้านครอบครัว วิธิตำเนินการศึกษาใช้วิจัยสำรวจ โดยใช้วิธีวิจัยเชิงปริมาณ ประชากรและกลุ่มตัวอย่างเป็นนิสิตใหม่ ระดับปริญญาตรี ภาคปกติ รุ่นปีการศึกษา 2560 สำนักคอมพิวเตอร์เป็นผู้นำแบบสำรวจระเบียบประวัตินิสิตใหม่ลงเว็บไซต์มหาวิทยาลัย เพื่อให้นิสิตใหม่กรอกข้อมูล โดยมีกลุ่มภารกิจวิจัยสถาบันและสารสนเทศเป็นผู้จัดทำการวิเคราะห์ผลเพื่อเสนอผู้บริหารต่อไป ซึ่งในปีการศึกษา 2560 มหาวิทยาลัยทักษิณมีนิสิตใหม่ ระดับปริญญาตรี ภาคปกติ ณ วันรายงานตัว จำนวน 2,942 คน และมีนิสิตตอบแบบสำรวจ จำนวน 2,938 คน

จากการศึกษาข้อมูลนิสิตใหม่ ระดับปริญญาตรี ภาคปกติ ปีการศึกษา 2560 ได้แบ่งการนำเสนอข้อมูลออกเป็น 3 ส่วนดังนี้

### ส่วนที่ 1 สถานภาพทั่วไปของนิสิตใหม่

นิสิตใหม่โดยรวมเป็นนิสิตเพศหญิง จำนวน 2,018 คน ร้อยละ 68.83 และนิสิตเพศชายจำนวน 914 คน ร้อยละ 31.17 ส่วนใหญ่เข้าศึกษาเมื่ออายุระหว่าง 18 – 20 ปี จำนวน 2,706 คน ร้อยละ 92.29 มีสัญชาติไทยและเชื้อชาติไทย จำนวน 2,938 คน ร้อยละ 100 นิสิตใหม่ส่วนใหญ่นับถือศาสนาพุทธ จำนวน 2,211 คน ร้อยละ 75.41 รองลงมานับถือศาสนาอิสลาม จำนวน 670 คน ร้อยละ 22.85 ส่วนใหญ่มีสถานภาพโสด จำนวน 2,926 คน ร้อยละ 99.80 ภูมิลำเนาเดิมของนิสิตใหม่มาจาก 3 จังหวัดชายแดนใต้ จำนวน 451 คน ร้อยละ 15.38 มาจาก 5 จังหวัดชายแดนใต้ จำนวน 1,566 ร้อยละ 53.41 มาจากภาคใต้ จำนวน 2,899 คน ร้อยละ 98.87 และภาคที่อยู่ปัจจุบันส่วนใหญ่อยู่ภาคใต้ จำนวน 2,926 คน ร้อยละ 99.80 ขณะศึกษานิสิตใหม่ส่วนใหญ่อาศัยอยู่หอพักมหาวิทยาลัย จำนวน 971 คน ร้อยละ 33.12 ค่าใช้จ่ายส่วนตัวเฉลี่ยต่อเดือน ส่วนใหญ่มีค่าใช้จ่าย 4,001 – 6,000 บาท จำนวน 1,236 คน ร้อยละ 42.16 ส่วนใหญ่เคยปฏิบัติกิจกรรมด้านกีฬา จำนวน 1,060 คน ร้อยละ 36.15 ความคาดหวังในอนาคตเมื่อสำเร็จการศึกษา ส่วนใหญ่ต้องการรับราชการ จำนวน 1,857 คน ร้อยละ 63.34

### ส่วนที่ 2 สถานภาพด้านการศึกษาของนิสิตใหม่

นิสิตใหม่ก่อนเข้ามหาวิทยาลัยทักษิณ ส่วนใหญ่จบชั้นมัธยมศึกษาตอนปลาย จำนวน 2,886 คน ร้อยละ 98.43 และส่วนใหญ่สำเร็จการศึกษาในปี พ.ศ. 2560 จำนวน 2,517 คน ร้อยละ 85.85 และสำเร็จการศึกษาจากภาคใต้เป็นส่วนใหญ่ จำนวน 2,891 คน ร้อยละ 98.60 ส่วนใหญ่

มีเกรดเฉลี่ยอยู่ในช่วง 2.01 – 3.00 จำนวน 1,675 คน ร้อยละ 57.13 ก่อนสอบเข้ามหาวิทยาลัย  
ทักษะ นิสิตใหม่ส่วนใหญ่เตรียมตัวสอบเข้า โดยวิธีศึกษาด้วยตัวเองจากสื่อต่าง ๆ จำนวน 2,439  
คน ร้อยละ 83.19 และส่วนใหญ่ไม่เคยเรียนในระดับปริญญาตรี จำนวน 2,666 คน ร้อยละ 90.93  
นิสิตใหม่ส่วนใหญ่ไม่ได้สอบผ่าน สกอ. จำนวน 1,465 คน ร้อยละ 49.97 เหตุผลที่เลือกสาขาวิชา  
ที่เรียนเนื่องจากความชอบและสนใจ จำนวน 2,361 คน ร้อยละ 80.53 และส่วนใหญ่ได้รับอุปการะ  
ด้านการเงินจากบิดามารดา จำนวน 1,992 คน ร้อยละ 67.94

### ส่วนที่ 3 สถานภาพด้านครอบครัวของนิสิตใหม่

บิดามารดาของนิสิตใหม่ส่วนใหญ่อยู่ด้วยกัน จำนวน 2,176 คน ร้อยละ 74.22  
นิสิตใหม่ส่วนใหญ่เป็นบุตรคนที่ 1 จำนวน 1,358 คน ร้อยละ 46.32 ส่วนใหญ่มีจำนวนพี่น้องที่มี  
ชีวิตอยู่ 2 คน จำนวน 1,337 คน ร้อยละ 45.60 และมีจำนวนพี่น้องที่กำลังศึกษาอยู่ 2 คน  
จำนวน 1,557 คน ร้อยละ 53.10

บิดามีภูมิลำเนาเดิมมาจากภาคใต้ จำนวน 2,848 คน ร้อยละ 97.14 มีวุฒิการศึกษา  
สูงสุดระดับประถมศึกษา จำนวน 932 คน ร้อยละ 31.79 ส่วนใหญ่ประกอบอาชีพค้าขายหรือ  
ธุรกิจส่วนตัวหรืออาชีพอิสระหรือรับจ้าง จำนวน 1,018 คน ร้อยละ 34.72 มีรายได้เฉลี่ยต่อเดือน  
ระหว่าง 10,001 – 15,000 บาท จำนวน 527 คน ร้อยละ 17.97

มารดามีภูมิลำเนาเดิมมาจากภาคใต้ จำนวน 2,871 คน ร้อยละ 97.92 มีวุฒิการศึกษา  
สูงสุดระดับประถมศึกษา จำนวน 1,057 คน ร้อยละ 36.05 ส่วนใหญ่ประกอบอาชีพค้าขายหรือ  
ธุรกิจส่วนตัวหรืออาชีพอิสระหรือรับจ้าง จำนวน 1,157 คน ร้อยละ 39.46 มีรายได้เฉลี่ยต่อเดือน  
ระหว่าง 10,001 – 15,000 บาท จำนวน 483 คน ร้อยละ 16.47

### **ข้อเสนอแนะ**

จากการศึกษาครั้งนี้ มีข้อเสนอแนะดังนี้

1. มหาวิทยาลัยควรใช้สื่อประชาสัมพันธ์ที่หลากหลายในการเผยแพร่ข้อมูล เช่น  
การเผยแพร่ทางสื่อสิ่งพิมพ์ การเผยแพร่ทางสื่อมวลชน เป็นต้น เพื่อให้เป็นที่รู้จักในวงกว้าง  
ได้อย่างทั่วถึง นอกเหนือจากสื่อปัจจุบันที่ใช้อยู่คือ การจัดกิจกรรมพิเศษ สื่อนิทรรศการและ  
สื่ออิเล็กทรอนิกส์ โดยเฉพาะการประชาสัมพันธ์ถึงความโดดเด่นของบัณฑิตมหาวิทยาลัยทักษิณ  
และควรเน้นการผลิตบัณฑิตให้มีคุณภาพ มีคุณธรรม จริยธรรม และมีความรู้ความสามารถ  
สอดคล้องตามความต้องการของตลาดแรงงานในระดับชาติและนานาชาติ เพื่อเป็นที่สนใจของ  
นิสิตใหม่ให้ได้เข้ามาศึกษามากที่สุด



2. มหาวิทยาลัยควรมีการพัฒนาและปรับปรุงหลักสูตรอย่างต่อเนื่อง เพื่อให้ทันสมัยและสอดคล้องกับความต้องการของเทคโนโลยีสารสนเทศ ความต้องการของผู้เรียน ชุมชน สถานประกอบการ และประชาคมอาเซียน (AEC)

3. มหาวิทยาลัยควรมหาแนวทางในการพัฒนาหรือส่งเสริมให้นักเรียนในระดับมัธยมศึกษาตอนปลาย มีความเข้าใจในคุณภาพและประสิทธิภาพการจัดการเรียนการสอนของมหาวิทยาลัย เพื่อจูงใจให้นักเรียนในระดับมัธยมศึกษาตอนปลาย เกิดความสนใจที่จะสอบเข้าเรียนในมหาวิทยาลัยที่มากขึ้น

\*\*\*\*\*

ภาคผนวก 1

ตารางแสดงข้อมูลนิสิตใหม่  
ระดับปริญญาตรี ปีการศึกษา 2560

จำนวนนิสิตเข้าใหม่ ระดับปริญญาตรี ชั้นปีที่ 1 ปีการศึกษา 2560

หน้า 1

คณะ/สาขาวิชา	แผนรับ	จำนวนยืนยันสิทธิ์				จำนวนรายงานตัว				ไม่รายงานตัว
		โควต้า	ทั่วไป	AD	รวม	โควต้า	ทั่วไป	AD	รวม	
<b>วิทยาเขตสงขลา</b>										
<b>คณะมนุษยศาสตร์และสังคมศาสตร์</b>										
- นศ.บ. นิเทศศาสตร์	35	3	41	10	54	3	40	10	53	1
- รป.บ. รัฐประศาสนศาสตร์	60	13	30	4	47	11	29	4	44	3
- วท.บ. ภูมิศาสตร์	80	-	26	17	43	-	26	16	42	1
- ศศ.บ. การจัดการทรัพยากรมนุษย์	60	2	52	25	79	2	51	25	78	1
- ศศ.บ. การบริหารและพัฒนาชุมชน	60	-	54	7	61	-	54	7	61	-
- ศศ.บ. บรรณารักษศาสตร์และสารสนเทศศาสตร์	45	1	24	15	40	1	24	14	39	1
- ศศ.บ. ประวัติศาสตร์	40	-	45	17	62	-	44	17	61	1
- ศศ.บ. ภาษาจีน	80	-	78	18	96	-	77	18	95	1
- ศศ.บ. ภาษาญี่ปุ่น	80	-	52	15	67	-	52	15	67	-
- ศศ.บ. ภาษาไทย	45	5	46	7	58	5	45	7	57	1
- ศศ.บ. ภาษามลายู	40	-	17	13	30	-	14	12	26	4
- ศศ.บ. ภาษาอังกฤษ	80	-	80	25	105	-	78	25	103	2
<b>รวม</b>	<b>705</b>	<b>24</b>	<b>545</b>	<b>173</b>	<b>742</b>	<b>22</b>	<b>534</b>	<b>170</b>	<b>726</b>	<b>16</b>
<b>คณะศึกษาศาสตร์</b>										
- กศ.บ. การวัดและประเมินทางการศึกษา 4 ปี	40	7	59	8	74	7	57	8	72	2
- กศ.บ. การศึกษาปฐมวัย	30	3	22	3	28	3	21	3	27	1
- กศ.บ. คณิตศาสตร์	30	3	42	7	52	3	39	7	49	3
- กศ.บ. เคมี	30	-	36	15	51	-	32	15	47	4
- กศ.บ. ชีววิทยา	30	1	35	13	49	1	35	13	49	-
- กศ.บ. เทคโนโลยีและสื่อสารการศึกษา 4 ปี	30	10	57	10	77	9	54	10	73	4
- กศ.บ. พลศึกษา	30	1	22	8	31	1	22	8	31	-
- กศ.บ. ฟิสิกส์	30	1	29	22	52	1	27	21	49	3
- กศ.บ. ภาษาไทย	30	1	20	12	33	1	20	12	33	-
- กศ.บ. ภาษาอังกฤษ	30	1	23	10	34	1	22	10	33	1
- กศ.บ. ศิลปศึกษา	30	9	14	8	31	9	14	8	31	-
- กศ.บ. สังคมศึกษา	30	8	10	13	31	8	10	12	30	1
<b>รวม</b>	<b>370</b>	<b>45</b>	<b>369</b>	<b>129</b>	<b>543</b>	<b>44</b>	<b>353</b>	<b>127</b>	<b>524</b>	<b>19</b>
<b>คณะนิติศาสตร์</b>										
- น.บ. นิติศาสตร์	400	35	337	69	441	31	322	65	418	23
<b>รวม</b>	<b>400</b>	<b>35</b>	<b>337</b>	<b>69</b>	<b>441</b>	<b>31</b>	<b>322</b>	<b>65</b>	<b>418</b>	<b>23</b>

จำนวนนิสิตเข้าใหม่ ระดับปริญญาตรี ชั้นปีที่ 1 ปีการศึกษา 2560

หน้า 2

คณะ/สาขาวิชา	แผนรับ	จำนวนยืนยันสิทธิ์				จำนวนรายงานตัว				ไม่รายงานตัว
		โควต้า	ทั่วไป	AD	รวม	โควต้า	ทั่วไป	AD	รวม	
<b>วิทยาเขตสงขลา (ต่อ)</b>										
<b>คณะศิลปกรรมศาสตร์</b>										
- ดศ.บ. ดุริยางคศาสตร์ไทย	35	-	11	-	11	-	9	-	9	2
- ดศ.บ. ดุริยางคศาสตร์สากล	50	-	50	-	50	-	49	-	49	1
- ศป.บ. ทัศนศิลป์	60	2	18	-	20	2	16	-	18	2
- ศป.บ. ศิลปะการแสดง	45	2	40	-	42	2	38	-	40	2
- ศป.บ. ศิลปะการออกแบบ	45	1	32	-	33	1	29	-	30	3
<b>รวม</b>	<b>235</b>	<b>5</b>	<b>151</b>	<b>-</b>	<b>156</b>	<b>5</b>	<b>141</b>	<b>-</b>	<b>146</b>	<b>10</b>
<b>คณะเศรษฐศาสตร์และบริหารธุรกิจ</b>										
- บช.บ. การบัญชี	120	6	84	31	121	6	82	31	119	2
- บธ.บ. การจัดการธุรกิจการค้าสมัยใหม่	60	3	72	26	101	3	70	25	98	3
- บธ.บ. การตลาด	60	2	31	23	56	2	29	22	53	3
- บธ.บ. การประกอบการและการจัดการ	60	-	30	23	53	-	27	23	50	3
- ศ.บ. เศรษฐศาสตร์	120	14	48	39	101	14	45	39	98	3
<b>รวม</b>	<b>420</b>	<b>25</b>	<b>265</b>	<b>142</b>	<b>432</b>	<b>25</b>	<b>253</b>	<b>140</b>	<b>418</b>	<b>14</b>
<b>รวมปริญญาตรี วิทยาเขตสงขลา</b>	<b>655</b>	<b>30</b>	<b>416</b>	<b>142</b>	<b>588</b>	<b>30</b>	<b>394</b>	<b>140</b>	<b>564</b>	<b>24</b>

จำนวนนิสิตเข้าใหม่ ระดับปริญญาตรี ชั้นปีที่ 1 ประจำปีการศึกษา 2560

หน้า 6

คณะ/วิชาเอก	แผนรับ	จำนวนรับ				จำนวนรายงานตัว				ไม่รายงานตัว
		โควต้า	ทั่วไป	AD	รวม	โควต้า	ทั่วไป	AD	รวม	
<b>วิทยาเขตพัทลุง</b>										
<b>คณะวิทยาศาสตร์</b>										
- วท.บ. คณิตศาสตร์	40	4	32	7	43	4	27	7	38	5
- วท.บ. เคมี	60	-	16	3	19	-	16	3	19	0
- วท.บ. เคมีอุตสาหกรรม	40	-	9	-	9	-	9	-	9	0
- วท.บ. จุลชีววิทยา	40	1	18	1	20	1	15	-	16	4
- วท.บ. ชีววิทยา	60	5	37	11	53	5	36	10	51	2
- วท.บ. เทคโนโลยีสารสนเทศ	40	1	11	2	14	1	10	2	13	1
- วท.บ. ฟิสิกส์	40	4	15	1	20	4	11	1	16	4
- วท.บ. วิทยาการคอมพิวเตอร์	40	-	23	5	28	-	21	4	25	3
- วท.บ. วิทยาศาสตร์การประมงและทรัพยากรทางน้ำ	40	-	9	-	9	-	9	-	9	0
- วท.บ. วิทยาศาสตร์สิ่งแวดล้อม	60	-	23	4	27	-	22	4	26	1
<b>รวม</b>	<b>460</b>	<b>15</b>	<b>193</b>	<b>34</b>	<b>242</b>	<b>15</b>	<b>176</b>	<b>31</b>	<b>222</b>	<b>20</b>
<b>คณะเทคโนโลยีและการพัฒนาชุมชน</b>										
- วท.บ. เกษตรศาสตร์	40	-	25	1	26	-	24	1	25	1
- วท.บ. เทคโนโลยีการเกษตรและการพัฒนาชุมชน	40	1	33	-	34	1	29	-	30	4
- วท.บ. วิทยาศาสตร์และเทคโนโลยีอาหาร	40	-	39	5	44	-	37	4	41	3
- วท.บ. สัตวศาสตร์	60	-	52	2	54	-	49	2	51	3
<b>รวม</b>	<b>180</b>	<b>1</b>	<b>149</b>	<b>8</b>	<b>158</b>	<b>1</b>	<b>139</b>	<b>7</b>	<b>147</b>	<b>11</b>
<b>คณะวิทยาการสุขภาพและการกีฬา</b>										
- พท.บ. การแพทย์แผนไทย	50	7	40	21	68	9	36	21	66	2
- วท.บ. วิทยาศาสตร์การกีฬา	60	2	19	14	35	2	17	14	33	2
- วท.บ. อาชีวอนามัยและความปลอดภัย	60	12	28	7	47	12	27	7	46	1
- ส.บ. สาธารณสุขชุมชน	80	3	52	30	85	3	50	29	82	3
<b>รวม</b>	<b>250</b>	<b>24</b>	<b>139</b>	<b>72</b>	<b>235</b>	<b>26</b>	<b>130</b>	<b>71</b>	<b>227</b>	<b>8</b>
<b>คณะนิติศาสตร์</b>										
- น.บ. นิติศาสตร์	120	-	75	20	95	-	73	19	92	3
<b>รวม</b>	<b>120</b>	<b>-</b>	<b>75</b>	<b>20</b>	<b>95</b>	<b>-</b>	<b>73</b>	<b>19</b>	<b>92</b>	<b>3</b>
<b>คณะวิศวกรรมศาสตร์</b>										
- วศ.บ. วิศวกรรมเมคคาทรอนิกส์	40	3	12	-	15	3	11	-	14	1
- วศ.บ. วิศวกรรมยางและพอลิเมอร์	40	-	8	-	8	-	8	-	8	0
<b>รวม</b>	<b>80</b>	<b>3</b>	<b>20</b>	<b>0</b>	<b>23</b>	<b>3</b>	<b>19</b>	<b>0</b>	<b>22</b>	<b>1</b>
<b>รวมปริญญาตรี วิทยาเขตพัทลุง</b>	<b>1,090</b>	<b>43</b>	<b>576</b>	<b>134</b>	<b>753</b>	<b>45</b>	<b>537</b>	<b>128</b>	<b>710</b>	<b>43</b>

ตารางที่ 4 แสดงจำนวนนิสิตใหม่ จำแนกตามเพศ การรายงานตัว และการตอบแบบสอบถาม ระดับปริญญาตรี ประจำปีการศึกษา 2560

คณะ/ ระดับการศึกษา	จำนวนนิสิตมารายงานตัว			จำนวนผู้ตอบแบบสอบถาม			ผลต่าง			%
	ชาย	หญิง	รวม	ชาย	หญิง	รวม	ชาย	หญิง	รวม	
<b>วิทยาเขตสงขลา</b>	<b>587</b>	<b>1,330</b>	<b>1,917</b>	<b>584</b>	<b>1,331</b>	<b>1,915</b>	<b>3</b>	<b>(1)</b>	<b>2</b>	<b>0.10</b>
<b>กลุ่มสาขามนุษยศาสตร์และสังคมศาสตร์</b>	<b>587</b>	<b>1,330</b>	<b>1,917</b>	<b>584</b>	<b>1,331</b>	<b>1,915</b>	<b>3</b>	<b>(1)</b>	<b>2</b>	<b>0.10</b>
คณะมนุษยศาสตร์และสังคมศาสตร์	161	470	631	160	471	631	1	(1)	-	-
คณะเศรษฐศาสตร์และบริหารธุรกิจ	105	310	415	104	310	414	1	-	1	0.24
คณะศิลปกรรมศาสตร์	74	81	155	73	81	154	1	-	1	0.65
คณะนิติศาสตร์	144	196	340	144	196	340	-	-	-	-
คณะศึกษาศาสตร์	103	273	376	103	273	376	-	-	-	-
<b>วิทยาเขตพัทลุง</b>	<b>172</b>	<b>518</b>	<b>690</b>	<b>172</b>	<b>518</b>	<b>690</b>	<b>-</b>	<b>-</b>	<b>-</b>	<b>-</b>
<b>กลุ่มสาขาวิทยาศาสตร์และเทคโนโลยี</b>	<b>85</b>	<b>295</b>	<b>380</b>	<b>85</b>	<b>294</b>	<b>379</b>	<b>-</b>	<b>1</b>	<b>1</b>	<b>0.26</b>
คณะวิทยาศาสตร์	54	212	266	54	211	265	-	1	1	0.38
คณะเทคโนโลยีและการพัฒนาชุมชน	17	75	92	17	75	92	-	-	-	-
คณะวิศวกรรมศาสตร์	14	8	22	14	8	22	-	-	-	-
<b>กลุ่มสาขาวิทยาศาสตร์สุขภาพ</b>	<b>40</b>	<b>149</b>	<b>189</b>	<b>40</b>	<b>149</b>	<b>189</b>	<b>-</b>	<b>-</b>	<b>-</b>	<b>-</b>
คณะวิทยาการสุขภาพและการกีฬา	40	149	189	40	149	189	-	-	-	-
<b>กลุ่มสาขามนุษยศาสตร์และสังคมศาสตร์</b>	<b>47</b>	<b>74</b>	<b>121</b>	<b>47</b>	<b>75</b>	<b>122</b>	<b>-</b>	<b>(1)</b>	<b>(1)</b>	<b>(0.83)</b>
คณะนิติศาสตร์	47	74	121	47	75	122	-	(1)	(1)	(0.83)
<b>รวมนิสิตใหม่ระดับปริญญาตรี</b>	<b>759</b>	<b>1,848</b>	<b>2,607</b>	<b>756</b>	<b>1,849</b>	<b>2,605</b>	<b>3</b>	<b>(1)</b>	<b>2</b>	<b>0.08</b>

หมายเหตุ : 1. จำนวนนิสิตที่มารายงานตัวจะอ้างอิงข้อมูลจากรายงานสถิตินิสิตใหม่ ปี 2560 จากฝ่ายทะเบียน

2. จำนวนนิสิตที่ตอบแบบสอบถามจะอ้างอิงข้อมูลจาก นิสิตที่กรอกข้อมูลผ่านเว็บ ของฝ่ายศูนย์คอมพิวเตอร์

ตารางที่ 5 แสดงจำนวนนิสิตใหม่ทั้งหมดที่มารายงานตัว จำแนกตามเขตการศึกษา คณะ วิชาเอก เพศ และประเภทการรับเข้า ประจำปีการศึกษา 2560

คณะ	สาขาวิชา	ทั้งหมด	สอบคัดเลือกโดยวิธีรับตรง			สอบคัดเลือกโดย สกอ			สอบคัดเลือกโดยโควตา			รวม		
			ชาย	หญิง	รวม	ชาย	หญิง	รวม	ชาย	หญิง	รวม	ชาย	หญิง	รวม
<b>วิทยาเขตสงขลา</b>														
<b>กลุ่มสาขามนุษยศาสตร์และสังคมศาสตร์</b>		<b>2,297</b>	<b>577</b>	<b>1,089</b>	<b>1,666</b>	<b>139</b>	<b>370</b>	<b>509</b>	<b>42</b>	<b>80</b>	<b>124</b>	<b>758</b>	<b>1,539</b>	<b>2,297</b>
<b>มนุษยศาสตร์และสังคมศาสตร์</b>														
	การจัดการทรัพยากรมนุษย์	79	10	42	52	3	22	25	-	2	2	13	66	79
	การบริหารและพัฒนาชุมชน	61	20	34	54	1	6	7	-	-	-	21	40	61
	ประวัติศาสตร์	60	16	27	43	5	12	17	-	-	-	21	39	60
	รัฐประศาสนศาสตร์	47	16	14	30	-	4	4	6	7	13	22	25	47
	การปกครองท้องถิ่น	-	-	-	-	-	-	-	-	-	-	-	-	-
	ภาษาไทย	58	11	35	46	-	7	7	1	4	5	12	46	58
	ภาษามลายู	30	3	14	17	-	13	13	-	-	-	3	27	30
	ภาษาจีน	92	7	67	74	-	18	18	-	-	-	7	85	92
	ภาษาอังกฤษ	104	19	60	79	3	22	25	-	-	-	22	82	104
	บรรณารักษศาสตร์และสารนิเทศศึกษา	39	14	10	24	3	11	14	1	-	1	18	21	39
	นิติศาสตร์	43	5	21	26	5	12	17	-	-	-	10	33	43
	นิเทศศาสตร์	54	24	17	41	6	4	10	1	2	3	31	23	54
	ภาษาญี่ปุ่น	67	14	38	52	4	11	15	-	-	-	18	49	67
	<b>รวม</b>	<b>734</b>	<b>159</b>	<b>379</b>	<b>538</b>	<b>30</b>	<b>142</b>	<b>172</b>	<b>9</b>	<b>15</b>	<b>24</b>	<b>198</b>	<b>536</b>	<b>734</b>
<b>เศรษฐศาสตร์และบริหารธุรกิจ</b>														
	เศรษฐศาสตร์	101	16	34	50	17	22	39	-	12	12	33	68	101
	การตลาด	56	6	25	31	6	17	23	-	2	2	12	44	56
	การบัญชี	119	14	68	82	4	27	31	1	5	6	19	100	119
	การประกอบการและการจัดการ	53	12	18	30	7	16	23	-	-	-	19	34	53
	การจัดการธุรกิจการค้าสมัยใหม่	101	21	52	73	8	18	26	1	1	2	30	71	101
	<b>รวม</b>	<b>430</b>	<b>69</b>	<b>197</b>	<b>266</b>	<b>42</b>	<b>100</b>	<b>142</b>	<b>2</b>	<b>20</b>	<b>22</b>	<b>113</b>	<b>317</b>	<b>430</b>
<b>ศิลปกรรมศาสตร์</b>														
	ดุริยางคศาสตร์ไทย	11	6	5	11	-	-	-	-	-	-	6	5	11
	ดุริยางคศาสตร์สากล	50	43	7	50	-	-	-	-	-	-	43	7	50
	ทัศนศิลป์	18	13	5	18	-	-	-	-	-	-	13	5	18
	ศิลปะการแสดง	41	11	30	41	-	-	-	-	-	-	11	30	41
	ศิลปะการออกแบบ	33	17	16	33	-	-	-	-	-	-	17	16	33
	<b>รวม</b>	<b>153</b>	<b>90</b>	<b>63</b>	<b>153</b>	<b>-</b>	<b>-</b>	<b>-</b>	<b>-</b>	<b>-</b>	<b>-</b>	<b>90</b>	<b>63</b>	<b>153</b>
<b>นิติศาสตร์</b>														
	นิติศาสตร์	441	156	184	340	31	36	67	14	20	34	201	240	441
	<b>รวม</b>	<b>441</b>	<b>156</b>	<b>184</b>	<b>340</b>	<b>31</b>	<b>36</b>	<b>67</b>	<b>14</b>	<b>20</b>	<b>34</b>	<b>201</b>	<b>240</b>	<b>441</b>

ตารางที่ 5 (ต่อ) แสดงจำนวนนิสิตใหม่ทั้งหมดที่มีรายงานตัว จำแนกตามเขตการศึกษา คณะ วิชาเอก เพศ และประเภทการรับเข้า ประจำปีการศึกษา 2560

คณะ	สาขาวิชา	ทั้งหมด	สอบคัดเลือกโดยโควตา			สอบคัดเลือกโดยวิธีรับตรง			สอบคัดเลือกโดย สกอ			รวม		
			ชาย	หญิง	รวม	ชาย	หญิง	รวม	ชาย	หญิง	รวม	ชาย	หญิง	รวม
ศึกษาศาสตร์	การวัดและประเมินทางการศึกษา (4 ปี)	73	15	44	59	2	6	8	1	5	6	18	55	73
	เทคโนโลยีและสื่อสารการศึกษา (4 ปี)	76	21	35	56	4	6	10	6	4	10	31	45	76
	การศึกษาปฐมวัย (5 ปี)	27	1	21	22	-	2	2	-	3	3	1	26	27
	คณิตศาสตร์ (5 ปี)	52	9	33	42	1	6	7	1	2	3	11	41	52
	พลศึกษา (5 ปี)	31	19	3	22	5	3	8	1	-	1	25	6	31
	ภาษาไทย (5 ปี)	33	6	14	20	-	12	12	-	1	3	6	27	33
	ภาษาอังกฤษ (5 ปี)	34	4	20	24	1	9	10	-	-	-	5	29	34
	วิทยาศาสตร์ - เคมี (5 ปี)	51	3	33	36	4	11	15	-	-	-	7	44	51
	วิทยาศาสตร์ - ชีววิทยา (5 ปี)	49	5	30	35	3	10	13	-	1	1	8	41	49
	วิทยาศาสตร์ - ฟิสิกส์ (5 ปี)	52	8	21	29	9	13	22	1	-	1	18	34	52
	สังคมศึกษา (5 ปี)	30	5	5	10	3	10	13	5	2	7	13	17	30
	ศิลปศึกษา (5 ปี)	31	7	7	14	4	4	8	2	7	9	13	18	31
	รวม	539	103	266	369	36	92	128	17	25	44	156	383	539
	รวมเขตการศึกษาสงขลา	2,297	577	1,089	1,666	139	370	509	42	80	124	758	1,539	2,297
วิทยาเขตพัทลุง														
กลุ่มสาขาวิทยาศาสตร์และเทคโนโลยี		391	81	256	337	4	32	36	1	17	18	86	305	391
วิทยาศาสตร์	คณิตศาสตร์	38	5	22	27	1	6	7	-	4	4	6	32	38
	เคมี	19	1	15	16	2	1	3	-	-	-	3	16	19
	เคมีอุตสาหกรรม	9	1	8	9	-	-	-	-	-	-	1	8	9
	จุลชีววิทยา	16	1	14	15	-	-	-	-	1	1	1	15	16
	ชีววิทยา	51	3	31	34	-	10	10	-	7	7	3	48	51
	เทคโนโลยีสารสนเทศ	13	2	8	10	-	2	2	-	1	1	2	11	13
	ฟิสิกส์	16	1	11	12	-	-	-	1	3	4	2	14	16
	เทคโนโลยีและการจัดการพลังงาน	-	-	-	-	-	-	-	-	-	-	-	-	-
	วิทยาการคอมพิวเตอร์	25	12	9	21	1	3	4	-	-	-	13	12	25
	วิทยาศาสตร์การเพาะเลี้ยงสัตว์น้ำ	9	3	6	9	-	-	-	-	-	-	3	6	9
	วิทยาศาสตร์สิ่งแวดล้อม	26	3	20	23	-	3	3	-	-	-	3	23	26
	สถิติ	-	-	-	-	-	-	-	-	-	-	-	-	-
		รวม	222	32	144	176	4	25	29	1	16	17	37	185



ตารางที่ 5 (ต่อ) แสดงจำนวนนิสิตใหม่ทั้งหมดที่มีรายงานตัว จำแนกตามเขตการศึกษา คณะ วิชาเอก เพศ และประเภทการรับเข้า ประจำปีการศึกษา 2560

คณะ	สาขาวิชา	ทั้งหมด	สอบคัดเลือกโดยโควต้า			สอบคัดเลือกโดยวิธีรับตรง			สอบคัดเลือกโดย สกอ			รวม		
			ชาย	หญิง	รวม	ชาย	หญิง	รวม	ชาย	หญิง	รวม	ชาย	หญิง	รวม
เทคโนโลยีและการพัฒนาชุมชน	เกษตรศาสตร์	25	5	19	24	-	1	1	-	-	-	5	20	25
	สัตวศาสตร์	51	15	34	49	-	2	2	-	-	-	15	36	51
	วิทยาศาสตร์และเทคโนโลยีอาหาร	41	8	29	37	-	4	4	-	-	-	8	33	41
	เทคโนโลยีการเกษตรและการพัฒนาชุมชน	30	9	21	30	-	-	-	-	-	-	9	21	30
	รวม	147	37	103	140	-	7	7	-	-	-	37	110	147
คณะวิศวกรรมศาสตร์	วิศวกรรมเมคคาทรอนิกส์	14	8	5	13	-	-	-	-	1	1	8	6	14
	วิศวกรรมยางและพอลิเมอร์	8	4	4	8	-	-	-	-	-	-	4	4	8
	รวม	22	12	9	21	-	-	-	-	1	1	12	10	22
กลุ่มสาขาวิทยาศาสตร์สุขภาพ		227	17	115	132	18	50	68	2	25	27	37	190	227
วิทยาการสุขภาพและการกีฬา	การแพทย์แผนไทย	66	-	36	36	1	19	20	1	9	10	2	64	66
	สาธารณสุขชุมชน	82	1	51	52	1	26	27	1	2	3	3	79	82
	อาชีวอนามัยและความปลอดภัย	46	6	21	27	2	5	7	-	12	12	8	38	46
	วิทยาศาสตร์การกีฬา	33	10	7	17	14	-	14	-	2	2	24	9	33
	รวม	227	17	115	132	18	50	68	2	25	27	37	190	227
กลุ่มสาขามนุษยศาสตร์และสังคมศาสตร์		92	40	35	75	9	8	17	-	-	-	49	43	92
นิติศาสตร์	นิติศาสตร์	92	40	35	75	9	8	17	-	-	-	49	43	92
	รวม	92	40	35	75	9	8	17	-	-	-	49	43	92
	รวมเขตการศึกษาพัทลุง	710	138	406	544	31	90	121	3	42	45	172	538	710
	รวมระดับปริญญาตรี	3,007	715	1,495	2,210	170	460	630	45	122	169	930	2,077	3,007



ตารางที่ 6 (ต่อ) แสดงจำนวนและร้อยละของนิสิตใหม่ จำนวนตามเขตการศึกษา คณะ วิชาเอกและหลักสูตร ประจำปีการศึกษา 2560

คณะ / วิชาเอก	ผู้ตอบแบบสำรวจ	หลักสูตรการศึกษา																											
		กศ.บ.		บธ.บ.		วท.บ.		ศ.บ.		ศศ.บ.		คศ.บ.		ศป.บ.		น.บ.		รป.บ.		บข.บ.		พท.บ.		นศ.บ.		ไม่ระบุ / อื่น ๆ			
		จำนวน	ร้อยละ	จำนวน	ร้อยละ	จำนวน	ร้อยละ	จำนวน	ร้อยละ	จำนวน	ร้อยละ	จำนวน	ร้อยละ	จำนวน	ร้อยละ	จำนวน	ร้อยละ	จำนวน	ร้อยละ	จำนวน	ร้อยละ	จำนวน	ร้อยละ	จำนวน	ร้อยละ	จำนวน	ร้อยละ		
<b>คณะศึกษาศาสตร์</b>																													
การวัดและประเมินทางการศึกษา (4 ปี)	72	72	100.00	-	-	-	-	-	-	-	-	-	-	-	-	-	-	-	-	-	-	-	-	-	-	-	-	-	
เทคโนโลยีและสื่อสารการศึกษา (4 ปี)	73	73	100.00	-	-	-	-	-	-	-	-	-	-	-	-	-	-	-	-	-	-	-	-	-	-	-	-	-	
การศึกษานุปฐมวัย (5 ปี)	27	27	100.00	-	-	-	-	-	-	-	-	-	-	-	-	-	-	-	-	-	-	-	-	-	-	-	-	-	
คณิตศาสตร์ (5 ปี)	49	49	100.00	-	-	-	-	-	-	-	-	-	-	-	-	-	-	-	-	-	-	-	-	-	-	-	-	-	
พลศึกษา (5 ปี)	31	31	100.00	-	-	-	-	-	-	-	-	-	-	-	-	-	-	-	-	-	-	-	-	-	-	-	-	-	
ภาษาไทย (5 ปี)	33	33	100.00	-	-	-	-	-	-	-	-	-	-	-	-	-	-	-	-	-	-	-	-	-	-	-	-	-	
ภาษาอังกฤษ (5 ปี)	33	33	100.00	-	-	-	-	-	-	-	-	-	-	-	-	-	-	-	-	-	-	-	-	-	-	-	-	-	
วิทยาศาสตร์ - เคมี (5 ปี)	47	47	100.00	-	-	-	-	-	-	-	-	-	-	-	-	-	-	-	-	-	-	-	-	-	-	-	-	-	
วิทยาศาสตร์ - ชีววิทยา (5 ปี)	49	49	100.00	-	-	-	-	-	-	-	-	-	-	-	-	-	-	-	-	-	-	-	-	-	-	-	-	-	
วิทยาศาสตร์ - ฟิสิกส์ (5 ปี)	49	49	100.00	-	-	-	-	-	-	-	-	-	-	-	-	-	-	-	-	-	-	-	-	-	-	-	-	-	
สังคมศึกษา (5 ปี)	30	30	100.00	-	-	-	-	-	-	-	-	-	-	-	-	-	-	-	-	-	-	-	-	-	-	-	-	-	
ศิลปศึกษา (5 ปี)	31	31	100.00	-	-	-	-	-	-	-	-	-	-	-	-	-	-	-	-	-	-	-	-	-	-	-	-	-	
<b>รวม</b>	<b>524</b>	<b>524</b>	<b>100.00</b>	<b>-</b>	<b>-</b>	<b>-</b>	<b>-</b>	<b>-</b>	<b>-</b>	<b>-</b>	<b>-</b>	<b>-</b>	<b>-</b>	<b>-</b>	<b>-</b>	<b>-</b>	<b>-</b>	<b>-</b>	<b>-</b>	<b>-</b>	<b>-</b>	<b>-</b>	<b>-</b>	<b>-</b>	<b>-</b>	<b>-</b>	<b>-</b>	<b>-</b>	<b>-</b>
<b>คณะนิติศาสตร์</b>																													
นิติศาสตร์	417	-	-	-	-	-	-	-	-	-	-	-	-	-	417	100.00	-	-	-	-	-	-	-	-	-	-	-	-	-
<b>รวม</b>	<b>417</b>	<b>-</b>	<b>-</b>	<b>-</b>	<b>-</b>	<b>-</b>	<b>-</b>	<b>-</b>	<b>-</b>	<b>-</b>	<b>-</b>	<b>-</b>	<b>-</b>	<b>-</b>	<b>417</b>	<b>100.00</b>	<b>-</b>	<b>-</b>	<b>-</b>	<b>-</b>	<b>-</b>	<b>-</b>	<b>-</b>	<b>-</b>	<b>-</b>	<b>-</b>	<b>-</b>	<b>-</b>	<b>-</b>
<b>รวมกลุ่มสาขามนุษยศาสตร์และสังคมศาสตร์</b>	<b>2,229</b>	<b>524</b>	<b>23.51</b>	<b>200</b>	<b>8.97</b>	<b>42</b>	<b>1.88</b>	<b>98</b>	<b>4.40</b>	<b>586</b>	<b>26.29</b>	<b>58</b>	<b>2.60</b>	<b>88</b>	<b>3.95</b>	<b>417</b>	<b>18.71</b>	<b>44</b>	<b>1.97</b>	<b>119</b>	<b>5.34</b>	<b>-</b>	<b>-</b>	<b>53</b>	<b>2.38</b>	<b>-</b>	<b>-</b>	<b>-</b>	
<b>รวมเขตการศึกษาสงขลา</b>	<b>2,229</b>	<b>524</b>	<b>23.51</b>	<b>200</b>	<b>8.97</b>	<b>42</b>	<b>1.88</b>	<b>98</b>	<b>4.40</b>	<b>586</b>	<b>26.29</b>	<b>58</b>	<b>2.60</b>	<b>88</b>	<b>3.95</b>	<b>417</b>	<b>18.71</b>	<b>44</b>	<b>1.97</b>	<b>119</b>	<b>5.34</b>	<b>-</b>	<b>-</b>	<b>53</b>	<b>2.38</b>	<b>-</b>	<b>-</b>	<b>-</b>	
<b>วิทยาเขตพัทลุง</b>																													
<b>คณะนิติศาสตร์</b>																													
นิติศาสตร์	92	-	-	-	-	-	-	-	-	-	-	-	-	-	92	100.00	-	-	-	-	-	-	-	-	-	-	-	-	
<b>รวมกลุ่มสาขามนุษยศาสตร์และสังคมศาสตร์</b>	<b>92</b>	<b>-</b>	<b>-</b>	<b>-</b>	<b>-</b>	<b>-</b>	<b>-</b>	<b>-</b>	<b>-</b>	<b>-</b>	<b>-</b>	<b>-</b>	<b>-</b>	<b>-</b>	<b>92</b>	<b>100.00</b>	<b>-</b>	<b>-</b>	<b>-</b>	<b>-</b>	<b>-</b>	<b>-</b>	<b>-</b>	<b>-</b>	<b>-</b>	<b>-</b>	<b>-</b>	<b>-</b>	
<b>คณะวิทยาการสุขภาพและการกีฬา</b>																													
การแพทย์แผนไทย	66	-	-	-	-	-	-	-	-	-	-	-	-	-	-	-	-	-	-	-	-	-	66	100.00	-	-	-	-	
สาธารณสุขศาสตร์	80	-	-	-	-	80	100.00	-	-	-	-	-	-	-	-	-	-	-	-	-	-	-	-	-	-	-	-	-	
อาชีวอนามัยและความปลอดภัย	45	-	-	-	-	45	100.00	-	-	-	-	-	-	-	-	-	-	-	-	-	-	-	-	-	-	-	-	-	
วิทยาศาสตร์การกีฬา	33	-	-	-	-	33	100.00	-	-	-	-	-	-	-	-	-	-	-	-	-	-	-	-	-	-	-	-	-	
<b>รวมกลุ่มสาขาวิทยาศาสตร์สุขภาพ</b>	<b>224</b>	<b>-</b>	<b>-</b>	<b>-</b>	<b>-</b>	<b>158</b>	<b>70.54</b>	<b>-</b>	<b>-</b>	<b>-</b>	<b>-</b>	<b>-</b>	<b>-</b>	<b>-</b>	<b>-</b>	<b>-</b>	<b>-</b>	<b>-</b>	<b>-</b>	<b>-</b>	<b>-</b>	<b>66</b>	<b>29.46</b>	<b>-</b>	<b>-</b>	<b>-</b>	<b>-</b>	<b>-</b>	

ตารางที่ 6 (ต่อ) แสดงจำนวนและร้อยละของนิสิตใหม่ จำนวนตามเขตการศึกษา คณะ วิชาเอกและหลักสูตร ประจำปีการศึกษา 2560

คณะ / วิชาเอก	ผู้ตอบแบบสำรวจ	หลักสูตรการศึกษา																											
		กศ.บ.		บธ.บ.		วท.บ.		ศ.บ.		ศศ.บ.		คศ.บ.		ศป.บ.		น.บ.		รป.บ.		บข.บ.		พท.บ.		นศ.บ.		ไม่ระบุ / อื่น ๆ			
		จำนวน	ร้อยละ	จำนวน	ร้อยละ	จำนวน	ร้อยละ	จำนวน	ร้อยละ	จำนวน	ร้อยละ	จำนวน	ร้อยละ	จำนวน	ร้อยละ	จำนวน	ร้อยละ	จำนวน	ร้อยละ	จำนวน	ร้อยละ	จำนวน	ร้อยละ	จำนวน	ร้อยละ	จำนวน	ร้อยละ		
คณะวิทยาศาสตร์																													
คณิตศาสตร์	38	-	-	-	-	38	100.00	-	-	-	-	-	-	-	-	-	-	-	-	-	-	-	-	-	-	-	-	-	
เคมี	18	-	-	-	-	18	100.00	-	-	-	-	-	-	-	-	-	-	-	-	-	-	-	-	-	-	-	-	-	
เคมีอุตสาหกรรม	9	-	-	-	-	9	100.00	-	-	-	-	-	-	-	-	-	-	-	-	-	-	-	-	-	-	-	-	-	
จุลชีววิทยา	16	-	-	-	-	16	100.00	-	-	-	-	-	-	-	-	-	-	-	-	-	-	-	-	-	-	-	-	-	
ชีววิทยา	51	-	-	-	-	51	100.00	-	-	-	-	-	-	-	-	-	-	-	-	-	-	-	-	-	-	-	-	-	
เทคโนโลยีสารสนเทศ	13	-	-	-	-	13	100.00	-	-	-	-	-	-	-	-	-	-	-	-	-	-	-	-	-	-	-	-	-	
ฟิสิกส์	16	-	-	-	-	16	100.00	-	-	-	-	-	-	-	-	-	-	-	-	-	-	-	-	-	-	-	-	-	
เทคโนโลยีและการจัดการพลังงาน	-	-	#DIV/0!	-	#DIV/0!	-	#DIV/0!	-	#DIV/0!	-	#DIV/0!	-	#DIV/0!	-	#DIV/0!	-	#DIV/0!	-	#DIV/0!	-	#DIV/0!	-	#DIV/0!	-	#DIV/0!	-	#DIV/0!	-	#DIV/0!
วิทยาการคอมพิวเตอร์	25	-	-	-	-	25	100.00	-	-	-	-	-	-	-	-	-	-	-	-	-	-	-	-	-	-	-	-	-	
วิทยาศาสตร์การประมงและทรัพยากรทางน้ำ	9	-	-	-	-	9	100.00	-	-	-	-	-	-	-	-	-	-	-	-	-	-	-	-	-	-	-	-	-	
วิทยาศาสตร์สิ่งแวดล้อม	26	-	-	-	-	26	100.00	-	-	-	-	-	-	-	-	-	-	-	-	-	-	-	-	-	-	-	-	-	
สถิติ	-	-	#DIV/0!	-	#DIV/0!	-	#DIV/0!	-	#DIV/0!	-	#DIV/0!	-	#DIV/0!	-	#DIV/0!	-	#DIV/0!	-	#DIV/0!	-	#DIV/0!	-	#DIV/0!	-	#DIV/0!	-	#DIV/0!	-	#DIV/0!
<b>รวม</b>	<b>221</b>	-	-	-	-	<b>221</b>	<b>100.00</b>	-	-	-	-	-	-	-	-	-	-	-	-	-	-	-	-	-	-	-	-	-	
คณะเทคโนโลยีและการพัฒนาชุมชน																													
เกษตรศาสตร์	25	-	-	-	-	25	100.00	-	-	-	-	-	-	-	-	-	-	-	-	-	-	-	-	-	-	-	-	-	
สัตวศาสตร์	49	-	-	-	-	49	100.00	-	-	-	-	-	-	-	-	-	-	-	-	-	-	-	-	-	-	-	-	-	
วิทยาศาสตร์และเทคโนโลยีอาหาร	40	-	-	-	-	40	100.00	-	-	-	-	-	-	-	-	-	-	-	-	-	-	-	-	-	-	-	-	-	
เทคโนโลยีการเกษตรและการพัฒนาชุมชน	30	-	-	-	-	30	100.00	-	-	-	-	-	-	-	-	-	-	-	-	-	-	-	-	-	-	-	-	-	
<b>รวม</b>	<b>144</b>	-	-	-	-	<b>144</b>	<b>100.00</b>	-	-	-	-	-	-	-	-	-	-	-	-	-	-	-	-	-	-	-	-	-	
คณะวิศวกรรมศาสตร์																													
วิศวกรรมเมคคาทรอนิกส์	14	-	-	-	-	-	-	-	-	-	-	-	-	-	-	-	-	-	-	-	-	-	-	-	-	14	100.00	-	-
วิศวกรรมช่างและพอลิเมอร์	8	-	-	-	-	-	-	-	-	-	-	-	-	-	-	-	-	-	-	-	-	-	-	-	8	100.00	-	-	
<b>รวม</b>	<b>22</b>	-	-	-	-	-	-	-	-	-	-	-	-	-	-	-	-	-	-	-	-	-	-	-	-	<b>22</b>	<b>100.00</b>	-	-
<b>รวมกลุ่มสาขาวิทยาศาสตร์และเทคโนโลยี</b>	<b>387</b>	-	-	-	-	<b>365</b>	<b>94.32</b>	-	-	-	-	-	-	-	-	-	-	-	-	-	-	-	-	-	-	<b>22</b>	<b>5.68</b>	-	-
<b>รวมเขตการศึกษาทั้งหมด</b>	<b>703</b>	-	-	-	-	<b>523</b>	<b>74.40</b>	-	-	-	-	-	-	-	-	<b>92</b>	<b>13.09</b>	-	-	-	-	<b>66</b>	<b>9.39</b>	-	-	<b>22</b>	<b>3.13</b>	-	-
<b>รวมระดับปริญญาตรี</b>	<b>2,932</b>	<b>524</b>	<b>17.87</b>	<b>200</b>	<b>6.82</b>	<b>565</b>	<b>19.27</b>	<b>98</b>	<b>3.34</b>	<b>586</b>	<b>19.99</b>	<b>58</b>	<b>1.98</b>	<b>88</b>	<b>3.00</b>	<b>509</b>	<b>17.36</b>	<b>44</b>	<b>1.50</b>	<b>119</b>	<b>4.06</b>	<b>66</b>	<b>2.25</b>	<b>53</b>	<b>1.81</b>	<b>22</b>	<b>0.75</b>	-	-

ตารางที่ 7 แสดงจำนวนและร้อยละของนิสิตใหม่ จำแนกตามเขตการศึกษา คณะ วิชาเอก เพศและอายุของนิสิต ปีการศึกษา 2560

คณะ / วิชาเอก	ผู้ตอบ แบบ สำรวจ	เพศ						อายุของนิสิต									
		ชาย		หญิง		ไม่ระบุ		อายุ 15 - 17 ปี		อายุ 18 - 20 ปี		อายุ 21 - 23 ปี		อายุ 24 ปีขึ้นไป		ไม่ระบุ	
		จำนวน	ร้อยละ	จำนวน	ร้อยละ	จำนวน	ร้อยละ	จำนวน	ร้อยละ	จำนวน	ร้อยละ	จำนวน	ร้อยละ	จำนวน	ร้อยละ	จำนวน	ร้อยละ
<b>วิทยาเขตสงขลา</b>																	
<b>คณะมนุษยศาสตร์และสังคมศาสตร์</b>																	
การจัดการทรัพยากรมนุษย์	78	13	16.67	65	83.33	-	-	1	1.28	71	91.03	4	5.13	-	-	2	2.56
การบริหารและพัฒนาชุมชน	61	21	34.43	40	65.57	-	-	1	1.64	53	86.89	2	3.28	-	-	5	8.20
รัฐประศาสนศาสตร์	44	20	45.45	24	54.55	-	-	2	4.55	38	86.36	1	2.27	-	-	3	6.82
ประวัติศาสตร์	61	22	36.07	39	63.93	-	-	2	3.28	57	93.44	-	-	-	-	2	3.28
การปกครองท้องถิ่น	-	-	#DIV/0!	-	#DIV/0!	-	#DIV/0!	-	#DIV/0!	-	#DIV/0!	-	#DIV/0!	-	#DIV/0!	-	#DIV/0!
ภาษาไทย	57	12	21.05	45	78.95	-	-	1	1.75	56	98.25	-	-	-	-	-	-
ภาษามลายู	26	3	11.54	23	88.46	-	-	-	-	24	92.31	1	3.85	-	-	1	3.85
ภาษาจีน	94	8	8.51	86	91.49	-	-	5	5.32	88	93.62	-	-	-	-	1	1.06
ภาษาอังกฤษ	103	23	22.33	80	77.67	-	-	4	3.88	91	88.35	3	2.91	-	-	5	4.85
บรรณารักษศาสตร์และสารานเทศศึกษา	39	19	48.72	20	51.28	-	-	1	2.56	37	94.87	1	2.56	-	-	-	-
ภูมิศาสตร์	42	10	23.81	32	76.19	-	-	-	-	33	78.57	2	4.76	-	-	7	16.67
นิเทศศาสตร์	53	31	58.49	22	41.51	-	-	1	1.89	42	79.25	5	9.43	-	-	5	9.43
ภาษาญี่ปุ่น	67	18	26.87	49	73.13	-	-	-	-	62	92.54	-	-	-	-	5	7.46
<b>รวม</b>	<b>725</b>	<b>200</b>	<b>27.59</b>	<b>525</b>	<b>72.41</b>	<b>-</b>	<b>-</b>	<b>18</b>	<b>2.48</b>	<b>652</b>	<b>89.93</b>	<b>19</b>	<b>2.62</b>	<b>-</b>	<b>-</b>	<b>36</b>	<b>4.97</b>
<b>คณะเศรษฐศาสตร์และบริหารธุรกิจ</b>																	
เศรษฐศาสตร์	98	31	31.63	67	68.37	-	-	3	3.06	90	91.84	2	2.04	-	-	3	3.06
การตลาด	53	12	22.64	41	77.36	-	-	1	1.89	50	94.34	1	1.89	-	-	1	1.89
การบัญชี	119	18	15.13	101	84.87	-	-	2	1.68	114	95.80	-	-	-	-	3	2.52
การประกอบการและการจัดการ	50	19	38.00	31	62.00	-	-	-	-	46	92.00	-	-	-	-	4	8.00
การจัดการธุรกิจการค้าสมัยใหม่	97	29	29.90	68	70.10	-	-	1	1.03	85	87.63	5	5.15	-	-	6	6.19
<b>รวม</b>	<b>417</b>	<b>109</b>	<b>26.14</b>	<b>308</b>	<b>73.86</b>	<b>-</b>	<b>-</b>	<b>7</b>	<b>1.68</b>	<b>385</b>	<b>92.33</b>	<b>8</b>	<b>1.92</b>	<b>-</b>	<b>-</b>	<b>17</b>	<b>4.08</b>
<b>คณะศิลปกรรมศาสตร์</b>																	
ดุริยางคศาสตร์ไทย	9	5	55.56	4	44.44	-	-	-	-	6	66.67	1	11.11	-	-	2	22.22
ดุริยางคศาสตร์สากล	49	41	83.67	8	16.33	-	-	-	-	43	87.76	3	6.12	2	4.08	1	2.04
ทัศนศิลป์	18	13	72.22	5	27.78	-	-	-	-	14	77.78	1	5.56	1	5.56	2	11.11
ศิลปะการแสดง	40	12	30.00	28	70.00	-	-	3	7.50	34	85.00	1	2.50	-	-	2	5.00
ศิลปะการออกแบบ	30	15	50.00	15	50.00	-	-	-	-	23	76.67	3	10.00	-	-	4	13.33
<b>รวม</b>	<b>146</b>	<b>86</b>	<b>58.90</b>	<b>60</b>	<b>41.10</b>	<b>-</b>	<b>-</b>	<b>3</b>	<b>2.05</b>	<b>120</b>	<b>82.19</b>	<b>9</b>	<b>6.16</b>	<b>3</b>	<b>2.05</b>	<b>11</b>	<b>7.53</b>

ตารางที่ 7 (ต่อ) แสดงจำนวนและร้อยละของนิสิตใหม่ จำแนกตามเขตการศึกษา คณะ วิชาเอก เพศและอายุของนิสิต ปีการศึกษา 2560

คณะ / วิชาเอก	ผู้ตอบ แบบ สำรวจ	เพศ						อายุของนิสิต									
		ชาย		หญิง		ไม่ระบุ		อายุ 15 - 17 ปี		อายุ 18 - 20 ปี		อายุ 21 - 23 ปี		อายุ 24 ปีขึ้นไป		ไม่ระบุ	
		จำนวน	ร้อยละ	จำนวน	ร้อยละ	จำนวน	ร้อยละ	จำนวน	ร้อยละ	จำนวน	ร้อยละ	จำนวน	ร้อยละ	จำนวน	ร้อยละ	จำนวน	ร้อยละ
<b>คณะศึกษาศาสตร์</b>																	
การวัดและประเมินทางการศึกษา (4 ปี)	72	17	23.61	55	76.39	-	-	3	4.17	63	87.50	3	4.17	-	-	3	4.17
เทคโนโลยีและสื่อสารการศึกษา (4 ปี)	73	32	43.84	41	56.16	-	-	3	4.11	65	89.04	3	4.11	-	-	2	2.74
การศึกษาปฐมวัย (5 ปี)	27	1	3.70	26	96.30	-	-	-	-	26	96.30	-	-	-	-	1	3.70
คณิตศาสตร์ (5 ปี)	49	10	20.41	39	79.59	-	-	1	2.04	46	93.88	1	2.04	-	-	1	2.04
พลศึกษา (5 ปี)	31	25	80.65	6	19.35	-	-	1	3.23	29	93.55	1	3.23	-	-	-	-
ภาษาไทย (5 ปี)	33	6	18.18	27	81.82	-	-	-	-	32	96.97	-	-	-	-	1	3.03
ภาษาอังกฤษ (5 ปี)	33	4	12.12	29	87.88	-	-	2	6.06	31	93.94	-	-	-	-	-	-
วิทยาศาสตร์ - เคมี (5 ปี)	47	6	12.77	41	87.23	-	-	-	-	46	97.87	-	-	-	-	1	2.13
วิทยาศาสตร์ - ชีววิทยา (5 ปี)	49	8	16.33	41	83.67	-	-	-	-	45	91.84	1	2.04	-	-	3	6.12
วิทยาศาสตร์ - ฟิสิกส์ (5 ปี)	49	18	36.73	31	63.27	-	-	-	-	48	97.96	-	-	-	-	1	2.04
สังคมศึกษา (5 ปี)	30	13	43.33	17	56.67	-	-	1	3.33	27	90.00	-	-	-	-	2	6.67
ศิลปศึกษา (5 ปี)	31	13	41.94	18	58.06	-	-	-	-	29	93.55	1	3.23	-	-	1	3.23
<b>รวม</b>	<b>524</b>	<b>153</b>	<b>29.20</b>	<b>371</b>	<b>70.80</b>	<b>-</b>	<b>-</b>	<b>11</b>	<b>2.10</b>	<b>487</b>	<b>92.94</b>	<b>10</b>	<b>1.91</b>	<b>-</b>	<b>-</b>	<b>16</b>	<b>3.05</b>
<b>คณะนิติศาสตร์</b>																	
นิติศาสตร์	417	191	45.80	226	54.20	-	-	9	2.16	392	94.00	2	0.48	-	-	14	3.36
<b>รวม</b>	<b>417</b>	<b>191</b>	<b>45.80</b>	<b>226</b>	<b>54.20</b>	<b>-</b>	<b>-</b>	<b>9</b>	<b>2.16</b>	<b>392</b>	<b>94.00</b>	<b>2</b>	<b>0.48</b>	<b>-</b>	<b>-</b>	<b>14</b>	<b>3.36</b>
<b>รวมกลุ่มสาขามนุษยศาสตร์และสังคมศาสตร์</b>	<b>2,229</b>	<b>739</b>	<b>33.15</b>	<b>1,490</b>	<b>66.85</b>	<b>-</b>	<b>-</b>	<b>48</b>	<b>2.15</b>	<b>2,036</b>	<b>91.34</b>	<b>48</b>	<b>2.15</b>	<b>3</b>	<b>0.13</b>	<b>94</b>	<b>4.22</b>
<b>รวมเขตการศึกษาสงขลา</b>	<b>2,229</b>	<b>739</b>	<b>33.15</b>	<b>1,490</b>	<b>66.85</b>	<b>-</b>	<b>-</b>	<b>48</b>	<b>2.15</b>	<b>2,036</b>	<b>91.34</b>	<b>48</b>	<b>2.15</b>	<b>3</b>	<b>0.13</b>	<b>94</b>	<b>4.22</b>
<b>วิทยาลัยพัทลุง</b>																	
<b>คณะนิติศาสตร์</b>																	
นิติศาสตร์	92	49	53.26	43	46.74	-	-	2	2.17	80	86.96	8	8.70	-	-	2	2.17
<b>รวมกลุ่มสาขามนุษยศาสตร์และสังคมศาสตร์</b>	<b>92</b>	<b>49</b>	<b>53.26</b>	<b>43</b>	<b>46.74</b>	<b>-</b>	<b>-</b>	<b>2</b>	<b>2.17</b>	<b>80</b>	<b>86.96</b>	<b>8</b>	<b>8.70</b>	<b>-</b>	<b>-</b>	<b>2</b>	<b>2.17</b>
<b>คณะวิทยาการสุขภาพและการกีฬา</b>																	
การแพทย์แผนไทย	66	2	3.03	64	96.97	-	-	1	1.52	63	95.45	1	1.52	-	-	1	1.52
สาธารณสุขศาสตร์	80	5	6.25	75	93.75	-	-	-	-	78	97.50	2	2.50	-	-	-	-
อาชีวอนามัยและความปลอดภัย	45	8	17.78	37	82.22	-	-	-	-	44	97.78	-	-	-	-	1	2.22
วิทยาศาสตร์การกีฬา	33	24	72.73	9	27.27	-	-	-	-	32	96.97	-	-	1	3.03	-	-
<b>รวมกลุ่มสาขาวิทยาศาสตร์สุขภาพ</b>	<b>224</b>	<b>39</b>	<b>17.41</b>	<b>185</b>	<b>82.59</b>	<b>-</b>	<b>-</b>	<b>1</b>	<b>0.45</b>	<b>217</b>	<b>96.88</b>	<b>3</b>	<b>1.34</b>	<b>1</b>	<b>0.45</b>	<b>2</b>	<b>0.89</b>

ตารางที่ 7 (ต่อ) แสดงจำนวนและร้อยละของนิสิตใหม่ จำแนกตามเขตการศึกษา คณะ วิชาเอก เพศและอายุของนิสิต ปีการศึกษา 2560

คณะ / วิชาเอก	ผู้ตอบ แบบ สำรวจ	เพศ						อายุของนิสิต									
		ชาย		หญิง		ไม่ระบุ		อายุ 15 - 17 ปี		อายุ 18 - 20 ปี		อายุ 21 - 23 ปี		อายุ 24 ปีขึ้นไป		ไม่ระบุ	
		จำนวน	ร้อยละ	จำนวน	ร้อยละ	จำนวน	ร้อยละ	จำนวน	ร้อยละ	จำนวน	ร้อยละ	จำนวน	ร้อยละ	จำนวน	ร้อยละ	จำนวน	ร้อยละ
<b>คณะวิทยาศาสตร์</b>																	
คณิตศาสตร์	38	5	13.16	33	86.84	-	-	1	2.63	37	97.37	1	2.63	-	-	-	-
เคมี	18	3	16.67	15	83.33	-	-	-	-	18	100.00	-	-	-	-	-	-
เคมีอุตสาหกรรม	9	1	11.11	8	88.89	-	-	-	-	9	100.00	-	-	-	-	-	-
จุลชีววิทยา	16	1	6.25	15	93.75	-	-	-	-	16	100.00	-	-	-	-	-	-
ชีววิทยา	51	2	3.92	49	96.08	-	-	-	-	51	100.00	-	-	-	-	-	-
เทคโนโลยีสารสนเทศ	13	3	23.08	10	76.92	-	-	-	-	11	84.62	1	7.69	-	-	-	-
ฟิสิกส์	16	2	12.50	14	87.50	-	-	-	-	15	93.75	-	-	-	-	1	6.25
เทคโนโลยีและการจัดการพลังงาน	-	-	#DIV/0!	-	#DIV/0!	-	#DIV/0!	-	#DIV/0!	-	#DIV/0!	-	#DIV/0!	-	#DIV/0!	-	#DIV/0!
วิทยาการคอมพิวเตอร์	25	13	52.00	12	48.00	-	-	-	-	24	96.00	1	4.00	-	-	-	-
วิทยาศาสตร์การประมงและทรัพยากรทางน้ำ	9	3	33.33	6	66.67	-	-	1	11.11	8	88.89	-	-	-	-	-	-
วิทยาศาสตร์สิ่งแวดล้อม	26	3	11.54	23	88.46	-	-	-	-	26	100.00	-	-	-	-	-	-
สถิติ	-	-	#DIV/0!	-	#DIV/0!	-	#DIV/0!	-	-	-	#DIV/0!	-	#DIV/0!	-	#DIV/0!	-	#DIV/0!
<b>รวม</b>	<b>221</b>	<b>36</b>	<b>16.29</b>	<b>185</b>	<b>83.71</b>	<b>-</b>	<b>-</b>	<b>2</b>	<b>0.90</b>	<b>215</b>	<b>97.29</b>	<b>3</b>	<b>1.36</b>	<b>-</b>	<b>-</b>	<b>1</b>	<b>0.45</b>
<b>คณะเทคโนโลยีและการพัฒนาชุมชน</b>																	
เกษตรศาสตร์	25	5	20.00	20	80.00	-	-	1	4.00	23	92.00	1	4.00	-	-	-	-
สัตวศาสตร์	49	15	30.61	34	69.39	-	-	-	-	47	95.92	2	4.08	-	-	-	-
วิทยาศาสตร์และเทคโนโลยีอาหาร	40	8	20.00	32	80.00	-	-	-	-	40	100.00	-	-	-	-	-	-
เทคโนโลยีการเกษตรและการพัฒนาชุมชน	30	9	30.00	21	70.00	-	-	1	3.33	27	90.00	-	-	-	-	2	6.67
<b>รวม</b>	<b>144</b>	<b>37</b>	<b>25.69</b>	<b>107</b>	<b>74.31</b>	<b>-</b>	<b>-</b>	<b>2</b>	<b>1.39</b>	<b>137</b>	<b>95.14</b>	<b>3</b>	<b>2.08</b>	<b>-</b>	<b>-</b>	<b>2</b>	<b>1.39</b>
<b>คณะวิศวกรรมศาสตร์</b>																	
วิศวกรรมเมคคาทรอนิกส์	14	10	71.43	4	28.57	-	-	-	-	14	100.00	-	-	-	-	-	-
วิศวกรรมช่างและโพลีเมอร์	8	4	50.00	4	50.00	-	-	-	-	7	87.50	1	12.50	-	-	-	-
<b>รวม</b>	<b>22</b>	<b>14</b>	<b>63.64</b>	<b>8</b>	<b>36.36</b>	<b>-</b>	<b>-</b>	<b>-</b>	<b>-</b>	<b>21</b>	<b>95.45</b>	<b>1</b>	<b>4.55</b>	<b>-</b>	<b>-</b>	<b>-</b>	<b>-</b>
<b>รวมกลุ่มสาขาวิทยาศาสตร์และเทคโนโลยี</b>	<b>387</b>	<b>87</b>	<b>22.48</b>	<b>300</b>	<b>77.52</b>	<b>-</b>	<b>-</b>	<b>4</b>	<b>1.03</b>	<b>373</b>	<b>96.38</b>	<b>7</b>	<b>1.81</b>	<b>-</b>	<b>-</b>	<b>3</b>	<b>0.78</b>
<b>รวมเขตการศึกษาทั้งหมด</b>	<b>703</b>	<b>175</b>	<b>24.89</b>	<b>528</b>	<b>75.11</b>	<b>-</b>	<b>-</b>	<b>7</b>	<b>1.00</b>	<b>670</b>	<b>95.31</b>	<b>18</b>	<b>2.56</b>	<b>1</b>	<b>0.14</b>	<b>7</b>	<b>1.00</b>
<b>รวมระดับปริญญาตรี</b>	<b>2,932</b>	<b>914</b>	<b>31.17</b>	<b>2,018</b>	<b>68.83</b>	<b>-</b>	<b>-</b>	<b>55</b>	<b>1.88</b>	<b>2,706</b>	<b>92.29</b>	<b>66</b>	<b>2.25</b>	<b>4</b>	<b>0.14</b>	<b>101</b>	<b>3.44</b>

ตารางที่ 7 แสดงจำนวนและร้อยละของนิสิตใหม่ จำแนกตามเขตการศึกษา คณะ วิชาเอก เพศและอายุของนิสิต ปีการศึกษา 2560

คณะ / วิชาเอก	ผู้ตอบ แบบ สำรวจ	เพศ						อายุของนิสิต									
		ชาย		หญิง		ไม่ระบุ		อายุ 15 - 17 ปี		อายุ 18 - 20 ปี		อายุ 21 - 23 ปี		อายุ 24 ปีขึ้นไป		ไม่ระบุ	
		จำนวน	ร้อยละ	จำนวน	ร้อยละ	จำนวน	ร้อยละ	จำนวน	ร้อยละ	จำนวน	ร้อยละ	จำนวน	ร้อยละ	จำนวน	ร้อยละ	จำนวน	ร้อยละ
<b>วิทยาเขตสงขลา</b>																	
<b>คณะมนุษยศาสตร์และสังคมศาสตร์</b>																	
การจัดการทรัพยากรมนุษย์	78	13	16.67	65	83.33	-	-	1	1.28	71	91.03	4	5.13	-	-	2	2.56
การบริหารและพัฒนาชุมชน	61	21	34.43	40	65.57	-	-	1	1.64	53	86.89	2	3.28	-	-	5	8.20
รัฐประศาสนศาสตร์	44	20	45.45	24	54.55	-	-	2	4.55	38	86.36	1	2.27	-	-	3	6.82
ประวัติศาสตร์	61	22	36.07	39	63.93	-	-	2	3.28	57	93.44	-	-	-	-	2	3.28
การปกครองท้องถิ่น	-	-	#DIV/0!	-	#DIV/0!	-	#DIV/0!	-	#DIV/0!	-	#DIV/0!	-	#DIV/0!	-	#DIV/0!	-	#DIV/0!
ภาษาไทย	57	12	21.05	45	78.95	-	-	1	1.75	56	98.25	-	-	-	-	-	-
ภาษามลายู	26	3	11.54	23	88.46	-	-	-	-	24	92.31	1	3.85	-	-	1	3.85
ภาษาจีน	94	8	8.51	86	91.49	-	-	5	5.32	88	93.62	-	-	-	-	1	1.06
ภาษาอังกฤษ	103	23	22.33	80	77.67	-	-	4	3.88	91	88.35	3	2.91	-	-	5	4.85
บรรณารักษศาสตร์และสารานเทศศึกษา	39	19	48.72	20	51.28	-	-	1	2.56	37	94.87	1	2.56	-	-	-	-
ภูมิศาสตร์	42	10	23.81	32	76.19	-	-	-	-	33	78.57	2	4.76	-	-	7	16.67
นิเทศศาสตร์	53	31	58.49	22	41.51	-	-	1	1.89	42	79.25	5	9.43	-	-	5	9.43
ภาษาญี่ปุ่น	67	18	26.87	49	73.13	-	-	-	-	62	92.54	-	-	-	-	5	7.46
<b>รวม</b>	<b>725</b>	<b>200</b>	<b>27.59</b>	<b>525</b>	<b>72.41</b>	<b>-</b>	<b>-</b>	<b>18</b>	<b>2.48</b>	<b>652</b>	<b>89.93</b>	<b>19</b>	<b>2.62</b>	<b>-</b>	<b>-</b>	<b>36</b>	<b>4.97</b>
<b>คณะเศรษฐศาสตร์และบริหารธุรกิจ</b>																	
เศรษฐศาสตร์	98	31	31.63	67	68.37	-	-	3	3.06	90	91.84	2	2.04	-	-	3	3.06
การตลาด	53	12	22.64	41	77.36	-	-	1	1.89	50	94.34	1	1.89	-	-	1	1.89
การบัญชี	119	18	15.13	101	84.87	-	-	2	1.68	114	95.80	-	-	-	-	3	2.52
การประกอบการและการจัดการ	50	19	38.00	31	62.00	-	-	-	-	46	92.00	-	-	-	-	4	8.00
การจัดการธุรกิจการค้าสมัยใหม่	97	29	29.90	68	70.10	-	-	1	1.03	85	87.63	5	5.15	-	-	6	6.19
<b>รวม</b>	<b>417</b>	<b>109</b>	<b>26.14</b>	<b>308</b>	<b>73.86</b>	<b>-</b>	<b>-</b>	<b>7</b>	<b>1.68</b>	<b>385</b>	<b>92.33</b>	<b>8</b>	<b>1.92</b>	<b>-</b>	<b>-</b>	<b>17</b>	<b>4.08</b>
<b>คณะศิลปกรรมศาสตร์</b>																	
ดุริยางคศาสตร์ไทย	9	5	55.56	4	44.44	-	-	-	-	6	66.67	1	11.11	-	-	2	22.22
ดุริยางคศาสตร์สากล	49	41	83.67	8	16.33	-	-	-	-	43	87.76	3	6.12	2	4.08	1	2.04
ทัศนศิลป์	18	13	72.22	5	27.78	-	-	-	-	14	77.78	1	5.56	1	5.56	2	11.11
ศิลปะการแสดง	40	12	30.00	28	70.00	-	-	3	7.50	34	85.00	1	2.50	-	-	2	5.00
ศิลปะการออกแบบ	30	15	50.00	15	50.00	-	-	-	-	23	76.67	3	10.00	-	-	4	13.33
<b>รวม</b>	<b>146</b>	<b>86</b>	<b>58.90</b>	<b>60</b>	<b>41.10</b>	<b>-</b>	<b>-</b>	<b>3</b>	<b>2.05</b>	<b>120</b>	<b>82.19</b>	<b>9</b>	<b>6.16</b>	<b>3</b>	<b>2.05</b>	<b>11</b>	<b>7.53</b>



ตารางที่ 7 (ต่อ) แสดงจำนวนและร้อยละของนิสิตใหม่ จำแนกตามเขตการศึกษา คณะ วิชาเอก เพศและอายุของนิสิต ปีการศึกษา 2560

คณะ / วิชาเอก	ผู้ตอบ แบบ สำรวจ	เพศ						อายุของนิสิต									
		ชาย		หญิง		ไม่ระบุ		อายุ 15 - 17 ปี		อายุ 18 - 20 ปี		อายุ 21 - 23 ปี		อายุ 24 ปีขึ้นไป		ไม่ระบุ	
		จำนวน	ร้อยละ	จำนวน	ร้อยละ	จำนวน	ร้อยละ	จำนวน	ร้อยละ	จำนวน	ร้อยละ	จำนวน	ร้อยละ	จำนวน	ร้อยละ	จำนวน	ร้อยละ
<b>คณะศึกษาศาสตร์</b>																	
การวัดและประเมินทางการศึกษา (4 ปี)	72	17	23.61	55	76.39	-	-	3	4.17	63	87.50	3	4.17	-	-	3	4.17
เทคโนโลยีและสื่อสารการศึกษา (4 ปี)	73	32	43.84	41	56.16	-	-	3	4.11	65	89.04	3	4.11	-	-	2	2.74
การศึกษาปฐมวัย (5 ปี)	27	1	3.70	26	96.30	-	-	-	-	26	96.30	-	-	-	-	1	3.70
คณิตศาสตร์ (5 ปี)	49	10	20.41	39	79.59	-	-	1	2.04	46	93.88	1	2.04	-	-	1	2.04
พลศึกษา (5 ปี)	31	25	80.65	6	19.35	-	-	1	3.23	29	93.55	1	3.23	-	-	-	-
ภาษาไทย (5 ปี)	33	6	18.18	27	81.82	-	-	-	-	32	96.97	-	-	-	-	1	3.03
ภาษาอังกฤษ (5 ปี)	33	4	12.12	29	87.88	-	-	2	6.06	31	93.94	-	-	-	-	-	-
วิทยาศาสตร์ - เคมี (5 ปี)	47	6	12.77	41	87.23	-	-	-	-	46	97.87	-	-	-	-	1	2.13
วิทยาศาสตร์ - ชีววิทยา (5 ปี)	49	8	16.33	41	83.67	-	-	-	-	45	91.84	1	2.04	-	-	3	6.12
วิทยาศาสตร์ - ฟิสิกส์ (5 ปี)	49	18	36.73	31	63.27	-	-	-	-	48	97.96	-	-	-	-	1	2.04
สังคมศึกษา (5 ปี)	30	13	43.33	17	56.67	-	-	1	3.33	27	90.00	-	-	-	-	2	6.67
ศิลปศึกษา (5 ปี)	31	13	41.94	18	58.06	-	-	-	-	29	93.55	1	3.23	-	-	1	3.23
<b>รวม</b>	<b>524</b>	<b>153</b>	<b>29.20</b>	<b>371</b>	<b>70.80</b>	<b>-</b>	<b>-</b>	<b>11</b>	<b>2.10</b>	<b>487</b>	<b>92.94</b>	<b>10</b>	<b>1.91</b>	<b>-</b>	<b>-</b>	<b>16</b>	<b>3.05</b>
<b>คณะนิติศาสตร์</b>																	
นิติศาสตร์	417	191	45.80	226	54.20	-	-	9	2.16	392	94.00	2	0.48	-	-	14	3.36
<b>รวม</b>	<b>417</b>	<b>191</b>	<b>45.80</b>	<b>226</b>	<b>54.20</b>	<b>-</b>	<b>-</b>	<b>9</b>	<b>2.16</b>	<b>392</b>	<b>94.00</b>	<b>2</b>	<b>0.48</b>	<b>-</b>	<b>-</b>	<b>14</b>	<b>3.36</b>
<b>รวมกลุ่มสาขามนุษยศาสตร์และสังคมศาสตร์</b>	<b>2,229</b>	<b>739</b>	<b>33.15</b>	<b>1,490</b>	<b>66.85</b>	<b>-</b>	<b>-</b>	<b>48</b>	<b>2.15</b>	<b>2,036</b>	<b>91.34</b>	<b>48</b>	<b>2.15</b>	<b>3</b>	<b>0.13</b>	<b>94</b>	<b>4.22</b>
<b>รวมเขตการศึกษาสงขลา</b>	<b>2,229</b>	<b>739</b>	<b>33.15</b>	<b>1,490</b>	<b>66.85</b>	<b>-</b>	<b>-</b>	<b>48</b>	<b>2.15</b>	<b>2,036</b>	<b>91.34</b>	<b>48</b>	<b>2.15</b>	<b>3</b>	<b>0.13</b>	<b>94</b>	<b>4.22</b>
<b>วิทยาลัยพัทลุง</b>																	
<b>คณะนิติศาสตร์</b>																	
นิติศาสตร์	92	49	53.26	43	46.74	-	-	2	2.17	80	86.96	8	8.70	-	-	2	2.17
<b>รวมกลุ่มสาขามนุษยศาสตร์และสังคมศาสตร์</b>	<b>92</b>	<b>49</b>	<b>53.26</b>	<b>43</b>	<b>46.74</b>	<b>-</b>	<b>-</b>	<b>2</b>	<b>2.17</b>	<b>80</b>	<b>86.96</b>	<b>8</b>	<b>8.70</b>	<b>-</b>	<b>-</b>	<b>2</b>	<b>2.17</b>
<b>คณะวิทยาการสุขภาพและการกีฬา</b>																	
การแพทย์แผนไทย	66	2	3.03	64	96.97	-	-	1	1.52	63	95.45	1	1.52	-	-	1	1.52
สาธารณสุขศาสตร์	80	5	6.25	75	93.75	-	-	-	-	78	97.50	2	2.50	-	-	-	-
อาชีวอนามัยและความปลอดภัย	45	8	17.78	37	82.22	-	-	-	-	44	97.78	-	-	-	-	1	2.22
วิทยาศาสตร์การกีฬา	33	24	72.73	9	27.27	-	-	-	-	32	96.97	-	-	1	3.03	-	-
<b>รวมกลุ่มสาขาวิทยาศาสตร์สุขภาพ</b>	<b>224</b>	<b>39</b>	<b>17.41</b>	<b>185</b>	<b>82.59</b>	<b>-</b>	<b>-</b>	<b>1</b>	<b>0.45</b>	<b>217</b>	<b>96.88</b>	<b>3</b>	<b>1.34</b>	<b>1</b>	<b>0.45</b>	<b>2</b>	<b>0.89</b>

ตารางที่ 7 (ต่อ) แสดงจำนวนและร้อยละของนิสิตใหม่ จำแนกตามเขตการศึกษา คณะ วิชาเอก เพศและอายุของนิสิต ปีการศึกษา 2560

คณะ / วิชาเอก	ผู้ตอบ แบบ สำรวจ	เพศ						อายุของนิสิต									
		ชาย		หญิง		ไม่ระบุ		อายุ 15 - 17 ปี		อายุ 18 - 20 ปี		อายุ 21 - 23 ปี		อายุ 24 ปีขึ้นไป		ไม่ระบุ	
		จำนวน	ร้อยละ	จำนวน	ร้อยละ	จำนวน	ร้อยละ	จำนวน	ร้อยละ	จำนวน	ร้อยละ	จำนวน	ร้อยละ	จำนวน	ร้อยละ	จำนวน	ร้อยละ
<b>คณะวิทยาศาสตร์</b>																	
คณิตศาสตร์	38	5	13.16	33	86.84	-	-	1	2.63	37	97.37	1	2.63	-	-	-	-
เคมี	18	3	16.67	15	83.33	-	-	-	-	18	100.00	-	-	-	-	-	-
เคมีอุตสาหกรรม	9	1	11.11	8	88.89	-	-	-	-	9	100.00	-	-	-	-	-	-
จุลชีววิทยา	16	1	6.25	15	93.75	-	-	-	-	16	100.00	-	-	-	-	-	-
ชีววิทยา	51	2	3.92	49	96.08	-	-	-	-	51	100.00	-	-	-	-	-	-
เทคโนโลยีสารสนเทศ	13	3	23.08	10	76.92	-	-	-	-	11	84.62	1	7.69	-	-	-	-
ฟิสิกส์	16	2	12.50	14	87.50	-	-	-	-	15	93.75	-	-	-	-	1	6.25
เทคโนโลยีและการจัดการพลังงาน	-	-	#DIV/0!	-	#DIV/0!	-	#DIV/0!	-	#DIV/0!	-	#DIV/0!	-	#DIV/0!	-	#DIV/0!	-	#DIV/0!
วิทยาการคอมพิวเตอร์	25	13	52.00	12	48.00	-	-	-	-	24	96.00	1	4.00	-	-	-	-
วิทยาศาสตร์การประมงและทรัพยากรทางน้ำ	9	3	33.33	6	66.67	-	-	1	11.11	8	88.89	-	-	-	-	-	-
วิทยาศาสตร์สิ่งแวดล้อม	26	3	11.54	23	88.46	-	-	-	-	26	100.00	-	-	-	-	-	-
สถิติ	-	-	#DIV/0!	-	#DIV/0!	-	#DIV/0!	-	-	-	#DIV/0!	-	#DIV/0!	-	#DIV/0!	-	#DIV/0!
<b>รวม</b>	<b>221</b>	<b>36</b>	<b>16.29</b>	<b>185</b>	<b>83.71</b>	<b>-</b>	<b>-</b>	<b>2</b>	<b>0.90</b>	<b>215</b>	<b>97.29</b>	<b>3</b>	<b>1.36</b>	<b>-</b>	<b>-</b>	<b>1</b>	<b>0.45</b>
<b>คณะเทคโนโลยีและการพัฒนาชุมชน</b>																	
เกษตรศาสตร์	25	5	20.00	20	80.00	-	-	1	4.00	23	92.00	1	4.00	-	-	-	-
สัตวศาสตร์	49	15	30.61	34	69.39	-	-	-	-	47	95.92	2	4.08	-	-	-	-
วิทยาศาสตร์และเทคโนโลยีอาหาร	40	8	20.00	32	80.00	-	-	-	-	40	100.00	-	-	-	-	-	-
เทคโนโลยีการเกษตรและการพัฒนาชุมชน	30	9	30.00	21	70.00	-	-	1	3.33	27	90.00	-	-	-	-	2	6.67
<b>รวม</b>	<b>144</b>	<b>37</b>	<b>25.69</b>	<b>107</b>	<b>74.31</b>	<b>-</b>	<b>-</b>	<b>2</b>	<b>1.39</b>	<b>137</b>	<b>95.14</b>	<b>3</b>	<b>2.08</b>	<b>-</b>	<b>-</b>	<b>2</b>	<b>1.39</b>
<b>คณะวิศวกรรมศาสตร์</b>																	
วิศวกรรมเมคคาทรอนิกส์	14	10	71.43	4	28.57	-	-	-	-	14	100.00	-	-	-	-	-	-
วิศวกรรมช่างและโพลีเมอร์	8	4	50.00	4	50.00	-	-	-	-	7	87.50	1	12.50	-	-	-	-
<b>รวม</b>	<b>22</b>	<b>14</b>	<b>63.64</b>	<b>8</b>	<b>36.36</b>	<b>-</b>	<b>-</b>	<b>-</b>	<b>-</b>	<b>21</b>	<b>95.45</b>	<b>1</b>	<b>4.55</b>	<b>-</b>	<b>-</b>	<b>-</b>	<b>-</b>
<b>รวมกลุ่มสาขาวิทยาศาสตร์และเทคโนโลยี</b>	<b>387</b>	<b>87</b>	<b>22.48</b>	<b>300</b>	<b>77.52</b>	<b>-</b>	<b>-</b>	<b>4</b>	<b>1.03</b>	<b>373</b>	<b>96.38</b>	<b>7</b>	<b>1.81</b>	<b>-</b>	<b>-</b>	<b>3</b>	<b>0.78</b>
<b>รวมเขตการศึกษาทั้งหมด</b>	<b>703</b>	<b>175</b>	<b>24.89</b>	<b>528</b>	<b>75.11</b>	<b>-</b>	<b>-</b>	<b>7</b>	<b>1.00</b>	<b>670</b>	<b>95.31</b>	<b>18</b>	<b>2.56</b>	<b>1</b>	<b>0.14</b>	<b>7</b>	<b>1.00</b>
<b>รวมระดับปริญญาตรี</b>	<b>2,932</b>	<b>914</b>	<b>31.17</b>	<b>2,018</b>	<b>68.83</b>	<b>-</b>	<b>-</b>	<b>55</b>	<b>1.88</b>	<b>2,706</b>	<b>92.29</b>	<b>66</b>	<b>2.25</b>	<b>4</b>	<b>0.14</b>	<b>101</b>	<b>3.44</b>

ตารางที่ 8 แสดงจำนวนและร้อยละของนิสิตใหม่ จำแนกตามเขตการศึกษา คณะ วิชาเอก สัญชาติและเชื้อชาติ ปีการศึกษา 2560

คณะ / วิชาเอก	ผู้ตอบ แบบ สำรวจ	สัญชาติ						เชื้อชาติ					
		ไทย		จีน		อื่นๆ		ไทย		จีน		อื่นๆ	
		จำนวน	ร้อยละ	จำนวน	ร้อยละ	จำนวน	ร้อยละ	จำนวน	ร้อยละ	จำนวน	ร้อยละ	จำนวน	ร้อยละ
<b>วิทยาเขตสงขลา</b>													
<b>คณะมนุษยศาสตร์และสังคมศาสตร์</b>													
การจัดการพยาบาลบรมมยุราชสงขลา	78	78	100.00	-	-	-	-	78	100.00	-	-	-	-
การบริหารและพัฒนาชุมชน	61	61	100.00	-	-	-	-	61	100.00	-	-	-	-
รัฐประศาสนศาสตร์	44	44	100.00	-	-	-	-	44	100.00	-	-	-	-
ประวัติศาสตร์	61	61	100.00	-	-	-	-	61	100.00	-	-	-	-
การปกครองท้องถิ่น	-	-	#DIV/0!	-	#DIV/0!	-	#DIV/0!	-	#DIV/0!	-	#DIV/0!	-	#DIV/0!
ภาษาไทย	57	57	100.00	-	-	-	-	57	100.00	-	-	-	-
ภาษามลายู	26	26	100.00	-	-	-	-	26	100.00	-	-	-	-
ภาษาจีน	94	94	100.00	-	-	-	-	94	100.00	-	-	-	-
ภาษาอังกฤษ	103	103	100.00	-	-	-	-	103	100.00	-	-	-	-
บรรณารักษศาสตร์และสารสนเทศศึกษา	39	39	100.00	-	-	-	-	39	100.00	-	-	-	-
ภูมิศาสตร์	42	42	100.00	-	-	-	-	42	100.00	-	-	-	-
นิเทศศาสตร์	53	53	100.00	-	-	-	-	53	100.00	-	-	-	-
ภาษาญี่ปุ่น	67	67	100.00	-	-	-	-	67	100.00	-	-	-	-
<b>รวม</b>	<b>725</b>	<b>725</b>	<b>100.00</b>	-	-	-	-	<b>725</b>	<b>100.00</b>	-	-	-	-
<b>คณะเศรษฐศาสตร์และบริหารธุรกิจ</b>													
เศรษฐศาสตร์	98	98	100.00	-	-	-	-	98	100.00	-	-	-	-
การตลาด	53	53	100.00	-	-	-	-	53	100.00	-	-	-	-
การบัญชี	119	119	100.00	-	-	-	-	119	100.00	-	-	-	-
การประกอบการและการจัดการ	50	50	100.00	-	-	-	-	50	100.00	-	-	-	-
การจัดการธุรกิจการค้าสมัยใหม่	97	97	100.00	-	-	-	-	97	100.00	-	-	-	-
<b>รวม</b>	<b>417</b>	<b>417</b>	<b>100.00</b>	-	-	-	-	<b>417</b>	<b>100.00</b>	-	-	-	-
<b>คณะศิลปกรรมศาสตร์</b>													
ดุริยางคศาสตร์ไทย	9	9	100.00	-	-	-	-	9	100.00	-	-	-	-
ดุริยางคศาสตร์สากล	49	42	85.71	-	-	7	14.29	42	85.71	-	-	7	14.29
ทัศนศิลป์	18	18	100.00	-	-	-	-	18	100.00	-	-	-	-
ศิลปะการแสดง	40	40	100.00	-	-	-	-	40	100.00	-	-	-	-
ศิลปะการออกแบบ	30	30	100.00	-	-	-	-	30	100.00	-	-	-	-
<b>รวม</b>	<b>146</b>	<b>139</b>	<b>95.21</b>	-	-	<b>7</b>	<b>4.79</b>	<b>139</b>	<b>95.21</b>	-	-	<b>7</b>	<b>4.79</b>

ตารางที่ 8 (ต่อ) แสดงจำนวนและร้อยละของนิสิตใหม่ จำแนกตามเขตการศึกษา คณะ วิชาเอก สัญชาติและเชื้อชาติ ปีการศึกษา 2560

คณะ / วิชาเอก	ผู้ตอบ แบบ สำรวจ	สัญชาติ						เชื้อชาติ						
		ไทย		จีน		อื่นๆ		ไทย		จีน		อื่นๆ		
		จำนวน	ร้อยละ	จำนวน	ร้อยละ	จำนวน	ร้อยละ	จำนวน	ร้อยละ	จำนวน	ร้อยละ	จำนวน	ร้อยละ	
<b>คณะศึกษาศาสตร์</b>														
การวัดและประเมินทางการศึกษา (4 ปี)	72	72	100.00	-	-	-	-	72	100.00	-	-	-	-	-
เทคโนโลยีและสื่อสารการศึกษา (4 ปี)	73	73	100.00	-	-	-	-	73	100.00	-	-	-	-	-
การศึกษาปฐมวัย (5 ปี)	27	27	100.00	-	-	-	-	27	100.00	-	-	-	-	-
คณิตศาสตร์ (5 ปี)	49	49	100.00	-	-	-	-	49	100.00	-	-	-	-	-
พลศึกษา (5 ปี)	31	31	100.00	-	-	-	-	31	100.00	-	-	-	-	-
ภาษาไทย (5 ปี)	33	33	100.00	-	-	-	-	33	100.00	-	-	-	-	-
ภาษาอังกฤษ (5 ปี)	33	33	100.00	-	-	-	-	33	100.00	-	-	-	-	-
วิทยาศาสตร์ - เคมี (5 ปี)	47	47	100.00	-	-	-	-	47	100.00	-	-	-	-	-
วิทยาศาสตร์ - ชีววิทยา (5 ปี)	49	49	100.00	-	-	-	-	49	100.00	-	-	-	-	-
วิทยาศาสตร์ - ฟิสิกส์ (5 ปี)	49	49	100.00	-	-	-	-	49	100.00	-	-	-	-	-
สังคมศึกษา (5 ปี)	30	30	100.00	-	-	-	-	30	100.00	-	-	-	-	-
ศิลปศึกษา (5 ปี)	31	31	100.00	-	-	-	-	31	100.00	-	-	-	-	-
<b>รวม</b>	<b>524</b>	<b>524</b>	<b>100.00</b>	<b>-</b>	<b>-</b>	<b>-</b>	<b>-</b>	<b>524</b>	<b>100.00</b>	<b>-</b>	<b>-</b>	<b>-</b>	<b>-</b>	<b>-</b>
<b>คณะนิติศาสตร์</b>														
นิติศาสตร์	417	417	100.00	-	-	-	-	417	363.00	-	-	-	-	-
<b>รวม</b>	<b>417</b>	<b>417</b>	<b>100.00</b>	<b>-</b>	<b>-</b>	<b>-</b>	<b>-</b>	<b>417</b>	<b>100.00</b>	<b>-</b>	<b>-</b>	<b>-</b>	<b>-</b>	<b>-</b>
<b>รวมกลุ่มสาขามนุษยศาสตร์และสังคมศาสตร์</b>	<b>2,229</b>	<b>2,222</b>	<b>99.69</b>	<b>-</b>	<b>-</b>	<b>7</b>	<b>0.31</b>	<b>2,222</b>	<b>99.69</b>	<b>-</b>	<b>-</b>	<b>7</b>	<b>0.31</b>	
<b>รวมเขตการศึกษาสงขลา</b>	<b>2,229</b>	<b>2,222</b>	<b>99.69</b>	<b>-</b>	<b>-</b>	<b>7</b>	<b>0.31</b>	<b>2,222</b>	<b>99.69</b>	<b>-</b>	<b>-</b>	<b>7</b>	<b>0.31</b>	
<b>วิทยาเขตพัทลุง</b>														
<b>คณะนิติศาสตร์</b>														
นิติศาสตร์	92	92	100.00	-	-	-	-	92	100.00	-	-	-	-	-
<b>รวมกลุ่มสาขามนุษยศาสตร์และสังคมศาสตร์</b>	<b>92</b>	<b>92</b>	<b>100.00</b>	<b>-</b>	<b>-</b>	<b>-</b>	<b>-</b>	<b>92</b>	<b>100.00</b>	<b>-</b>	<b>-</b>	<b>-</b>	<b>-</b>	
<b>คณะวิทยาการสุขภาพและการกีฬา</b>														
การแพทย์แผนไทย	66	66	100.00	-	-	-	-	66	100.00	-	-	-	-	-
สาธารณสุขศาสตร์	80	80	100.00	-	-	-	-	80	100.00	-	-	-	-	-
อาชีวอนามัยและความปลอดภัย	45	45	100.00	-	-	-	-	45	100.00	-	-	-	-	-
วิทยาศาสตร์การกีฬา	33	33	100.00	-	-	-	-	33	100.00	-	-	-	-	-
<b>รวมกลุ่มสาขาวิทยาศาสตร์สุขภาพ</b>	<b>224</b>	<b>224</b>	<b>100.00</b>	<b>-</b>	<b>-</b>	<b>-</b>	<b>-</b>	<b>224</b>	<b>100.00</b>	<b>-</b>	<b>-</b>	<b>-</b>	<b>-</b>	

ตารางที่ 8 (ต่อ) แสดงจำนวนและร้อยละของนิสิตใหม่ จำแนกตามเขตการศึกษา คณะ วิชาเอก สัญชาติและเชื้อชาติ ปีการศึกษา 2560

คณะ / วิชาเอก	ผู้ตอบ แบบ สำรวจ	สัญชาติ						เชื้อชาติ					
		ไทย		จีน		อื่น ๆ		ไทย		จีน		อื่น ๆ	
		จำนวน	ร้อยละ	จำนวน	ร้อยละ	จำนวน	ร้อยละ	จำนวน	ร้อยละ	จำนวน	ร้อยละ	จำนวน	ร้อยละ
<b>คณะวิทยาศาสตร์</b>													
คณิตศาสตร์	38	38	100.00	-	-	-	-	38	100.00	-	-	-	-
เคมี	18	18	100.00	-	-	-	-	18	100.00	-	-	-	-
เคมีอุตสาหกรรม	9	9	100.00	-	-	-	-	9	100.00	-	-	-	-
จุลชีววิทยา	16	16	100.00	-	-	-	-	16	100.00	-	-	-	-
ชีววิทยา	51	51	100.00	-	-	-	-	51	100.00	-	-	-	-
เทคโนโลยีสารสนเทศ	13	13	100.00	-	-	-	-	13	100.00	-	-	-	-
ฟิสิกส์	16	16	100.00	-	-	-	-	16	100.00	-	-	-	-
เทคโนโลยีและการจัดการพลังงาน	-	-	#DIV/0!	-	#DIV/0!	-	#DIV/0!	-	#DIV/0!	-	#DIV/0!	-	#DIV/0!
วิทยาการคอมพิวเตอร์	25	25	100.00	-	-	-	-	25	100.00	-	-	-	-
วิทยาศาสตร์การประมงและทรัพยากรทางน้ำ	9	9	100.00	-	-	-	-	9	100.00	-	-	-	-
วิทยาศาสตร์สิ่งแวดล้อม	26	26	100.00	-	-	-	-	26	100.00	-	-	-	-
สถิติ	-	-	#DIV/0!	-	#DIV/0!	-	#DIV/0!	-	#DIV/0!	-	#DIV/0!	-	#DIV/0!
<b>รวม</b>	<b>221</b>	<b>221</b>	<b>100.00</b>	-	-	-	-	<b>221</b>	<b>100.00</b>	-	-	-	-
<b>คณะเทคโนโลยีและการพัฒนาชุมชน</b>													
เกษตรศาสตร์	25	25	100.00	-	-	-	-	25	100.00	-	-	-	-
สัตวศาสตร์	49	49	100.00	-	-	-	-	49	100.00	-	-	-	-
วิทยาศาสตร์และเทคโนโลยีอาหาร	40	40	100.00	-	-	-	-	40	100.00	-	-	-	-
เทคโนโลยีการเกษตรและการพัฒนาชุมชน	30	30	100.00	-	-	-	-	30	100.00	-	-	-	-
<b>รวม</b>	<b>144</b>	<b>144</b>	<b>100.00</b>	-	-	-	-	<b>144</b>	<b>100.00</b>	-	-	-	-
<b>คณะวิศวกรรมศาสตร์</b>													
วิศวกรรมเมคคาทรอนิกส์	14	14	100.00	-	-	-	-	14	100.00	-	-	-	-
วิศวกรรมช่างและพอลิเมอร์	8	8	100.00	-	-	-	-	8	100.00	-	-	-	-
<b>รวม</b>	<b>22</b>	<b>22</b>	<b>100.00</b>	-	-	-	-	<b>22</b>	<b>100.00</b>	-	-	-	-
<b>รวมกลุ่มสาขาวิทยาศาสตร์และเทคโนโลยี</b>	<b>387</b>	<b>387</b>	<b>100.00</b>	-	-	-	-	<b>387</b>	<b>100.00</b>	-	-	-	-
<b>รวมเขตการศึกษาทั้งหมด</b>	<b>703</b>	<b>703</b>	<b>100.00</b>	-	-	-	-	<b>703</b>	<b>100.00</b>	-	-	-	-
<b>รวมระดับปริญญาตรี</b>	<b>2,932</b>	<b>2,925</b>	<b>99.76</b>	-	-	<b>7</b>	<b>0.24</b>	<b>2,925</b>	<b>99.76</b>	-	-	<b>7</b>	<b>0.24</b>

ตารางที่ 9 แสดงจำนวนและร้อยละของนิสิตใหม่ จำแนกตามเขตการศึกษา คณะ วิชาเอก ศาสนาและสถานภาพ ปีการศึกษา 2560

คณะ / วิชาเอก	ผู้ตอบ แบบ สำรวจ	ศาสนา										สถานภาพสมรส					
		พุทธ		คริสต์		อิสลาม		ซิกข์		ไม่ระบุ		โสด		สมรส		ไม่ระบุ	
		จำนวน	ร้อยละ	จำนวน	ร้อยละ	จำนวน	ร้อยละ	จำนวน	ร้อยละ	จำนวน	ร้อยละ	จำนวน	ร้อยละ	จำนวน	ร้อยละ	จำนวน	ร้อยละ
<b>วิทยาเขตสงขลา</b>																	
<b>คณะมนุษยศาสตร์และสังคมศาสตร์</b>																	
การจัดการทรัพยากรมนุษย์	78	60	76.92	-	-	17	21.79	-	-	1	1.28	77	98.72	1	1.28	-	-
การบริหารและพัฒนาชุมชน	61	52	85.25	1	1.64	8	13.11	-	-	-	-	60	98.36	1	1.64	-	-
รัฐประศาสนศาสตร์	44	35	79.55	-	-	8	18.18	-	-	1	2.27	44	100.00	-	-	-	-
ประวัติศาสตร์	61	55	90.16	-	-	6	9.84	-	-	-	-	61	100.00	-	-	-	-
การปกครองท้องถิ่น	-	-	#DIV/0!	-	#DIV/0!	-	#DIV/0!	-	#DIV/0!	-	#DIV/0!	-	#DIV/0!	-	#DIV/0!	-	#DIV/0!
ภาษาไทย	57	40	70.18	-	-	16	28.07	-	-	1	1.75	57	100.00	-	-	-	-
ภาษามลายู	26	-	-	-	-	26	100.00	-	-	-	-	26	100.00	-	-	-	-
ภาษาจีน	94	84	89.36	-	-	10	10.64	-	-	-	-	94	100.00	-	-	-	-
ภาษาอังกฤษ	103	66	64.08	-	-	34	33.01	-	-	3	2.91	102	99.03	1	0.97	-	-
บรรณารักษศาสตร์และสารสนเทศศึกษา	39	32	82.05	-	-	7	17.95	-	-	-	-	39	100.00	-	-	-	-
ภูมิศาสตร์	42	31	73.81	-	-	11	26.19	-	-	-	-	42	100.00	-	-	-	-
นิเทศศาสตร์	53	42	79.25	1	1.89	9	16.98	-	-	1	1.89	53	100.00	-	-	-	-
ภาษาญี่ปุ่น	67	60	89.55	1	1.49	6	8.96	-	-	-	-	66	98.51	-	-	1	1.49
<b>รวม</b>	<b>725</b>	<b>557</b>	<b>76.83</b>	<b>3</b>	<b>0.41</b>	<b>158</b>	<b>21.79</b>	<b>-</b>	<b>-</b>	<b>7</b>	<b>0.97</b>	<b>721</b>	<b>99.45</b>	<b>3</b>	<b>0.41</b>	<b>1</b>	<b>0.14</b>
<b>คณะเศรษฐศาสตร์และบริหารธุรกิจ</b>																	
เศรษฐศาสตร์	98	66	67.35	1	1.02	28	28.57	-	-	3	3.06	98	100.00	-	-	-	-
การตลาด	53	34	64.15	-	-	18	33.96	-	-	1	1.89	53	100.00	-	-	-	-
การบัญชี	119	84	70.59	-	-	35	29.41	-	-	-	-	119	100.00	-	-	-	-
การประกอบการและการจัดการ	50	39	78.00	2	4.00	9	18.00	-	-	-	-	49	98.00	-	-	1	2.00
การจัดการธุรกิจการค้าสมัยใหม่	97	76	78.35	1	1.03	18	18.56	-	-	2	2.06	97	100.00	-	-	-	-
<b>รวม</b>	<b>417</b>	<b>299</b>	<b>71.70</b>	<b>4</b>	<b>0.96</b>	<b>108</b>	<b>25.90</b>	<b>-</b>	<b>-</b>	<b>6</b>	<b>1.44</b>	<b>416</b>	<b>99.76</b>	<b>-</b>	<b>-</b>	<b>1</b>	<b>0.24</b>
<b>คณะศิลปกรรมศาสตร์</b>																	
ดุริยางคศาสตร์ไทย	9	9	100.00	-	-	-	-	-	-	-	-	9	100.00	-	-	-	-
ดุริยางคศาสตร์สากล	49	47	95.92	-	-	2	4.08	-	-	-	-	48	97.96	-	-	1	2.04
ทัศนศิลป์	18	15	83.33	-	-	3	16.67	-	-	-	-	18	100.00	-	-	-	-
ศิลปะการแสดง	40	37	92.50	-	-	3	7.50	-	-	-	-	40	100.00	-	-	-	-
ศิลปะการออกแบบ	30	27	90.00	-	-	2	6.67	-	-	1	3.33	30	100.00	-	-	-	-
<b>รวม</b>	<b>146</b>	<b>135</b>	<b>92.47</b>	<b>-</b>	<b>-</b>	<b>10</b>	<b>6.85</b>	<b>-</b>	<b>-</b>	<b>1</b>	<b>0.68</b>	<b>145</b>	<b>99.32</b>	<b>-</b>	<b>-</b>	<b>1</b>	<b>0.68</b>

ตารางที่ 9 (ต่อ) แสดงจำนวนและร้อยละของนิสิตใหม่ จำแนกตามเขตการศึกษา คณะ วิชาเอก ศาสนาและสถานภาพ ปีการศึกษา 2560

คณะ / วิชาเอก	ผู้ตอบ แบบ สำรวจ	ศาสนา										สถานภาพสมรส					
		พุทธ		คริสต์		อิสลาม		ซิกข์		ไม่ระบุ		โสด		สมรส		ไม่ระบุ	
		จำนวน	ร้อยละ	จำนวน	ร้อยละ	จำนวน	ร้อยละ	จำนวน	ร้อยละ	จำนวน	ร้อยละ	จำนวน	ร้อยละ	จำนวน	ร้อยละ	จำนวน	ร้อยละ
<b>คณะศึกษาศาสตร์</b>																	
การวัดและประเมินทางการศึกษา (4 ปี)	72	51	70.83	-	-	19	26.39	-	-	2	2.78	72	100.00	-	-	-	-
เทคโนโลยีและสื่อสารการศึกษา (4 ปี)	73	48	65.75	-	-	24	32.88	-	-	1	1.37	73	100.00	-	-	-	-
การศึกษาระดับมัธยมศึกษา (5 ปี)	27	24	88.89	-	-	2	7.41	-	-	1	3.70	27	100.00	-	-	-	-
คณิตศาสตร์ (5 ปี)	49	42	85.71	-	-	7	14.29	-	-	-	-	49	100.00	-	-	-	-
พลศึกษา (5 ปี)	31	24	77.42	-	-	7	22.58	-	-	-	-	31	100.00	-	-	-	-
ภาษาไทย (5 ปี)	33	31	93.94	-	-	2	6.06	-	-	-	-	33	100.00	-	-	-	-
ภาษาอังกฤษ (5 ปี)	33	25	75.76	1	3.03	7	21.21	-	-	-	-	33	100.00	-	-	-	-
วิทยาศาสตร์ - เคมี (5 ปี)	47	44	93.62	-	-	2	4.26	-	-	1	2.13	47	100.00	-	-	-	-
วิทยาศาสตร์ - ชีววิทยา (5 ปี)	49	42	85.71	-	-	7	14.29	-	-	-	-	49	100.00	-	-	-	-
วิทยาศาสตร์ - ฟิสิกส์ (5 ปี)	49	40	81.63	-	-	9	18.37	-	-	-	-	49	100.00	-	-	-	-
สังคมศึกษา (5 ปี)	30	26	86.67	-	-	4	13.33	-	-	-	-	30	100.00	-	-	-	-
ศิลปศึกษา (5 ปี)	31	26	83.87	-	-	5	16.13	-	-	-	-	31	100.00	-	-	-	-
<b>รวม</b>	<b>524</b>	<b>423</b>	<b>80.73</b>	<b>1</b>	<b>0.19</b>	<b>95</b>	<b>18.13</b>	<b>-</b>	<b>-</b>	<b>5</b>	<b>0.95</b>	<b>524</b>	<b>100.00</b>	<b>-</b>	<b>-</b>	<b>-</b>	<b>-</b>
<b>คณะนิติศาสตร์</b>																	
นิติศาสตร์	417	331	79.38	2	0.48	76	18.23	-	-	8	1.92	417	100.00	-	-	-	-
<b>รวม</b>	<b>417</b>	<b>331</b>	<b>79.38</b>	<b>2</b>	<b>0.48</b>	<b>76</b>	<b>18.23</b>	<b>-</b>	<b>-</b>	<b>8</b>	<b>1.92</b>	<b>417</b>	<b>100.00</b>	<b>-</b>	<b>-</b>	<b>-</b>	<b>-</b>
<b>รวมกลุ่มสาขามนุษยศาสตร์และสังคมศาสตร์</b>	<b>2,229</b>	<b>1,745</b>	<b>78.29</b>	<b>10</b>	<b>0.45</b>	<b>447</b>	<b>20.05</b>	<b>-</b>	<b>-</b>	<b>27</b>	<b>1.21</b>	<b>2,223</b>	<b>99.73</b>	<b>3</b>	<b>0.13</b>	<b>3</b>	<b>0.13</b>
<b>รวมเขตการศึกษาสงขลา</b>	<b>2,229</b>	<b>1,745</b>	<b>78.29</b>	<b>10</b>	<b>0.45</b>	<b>447</b>	<b>20.05</b>	<b>-</b>	<b>-</b>	<b>27</b>	<b>1.21</b>	<b>2,223</b>	<b>99.73</b>	<b>3</b>	<b>0.13</b>	<b>3</b>	<b>0.13</b>
<b>วิทยาเขตพัทลุง</b>																	
<b>คณะนิติศาสตร์</b>																	
นิติศาสตร์	92	74	80.43	1	1.09	14	15.22	-	-	3	3.26	92	100.00	-	-	-	-
<b>รวมกลุ่มสาขามนุษยศาสตร์และสังคมศาสตร์</b>	<b>92</b>	<b>74</b>	<b>80.43</b>	<b>1</b>	<b>1.09</b>	<b>14</b>	<b>15.22</b>	<b>-</b>	<b>-</b>	<b>3</b>	<b>3.26</b>	<b>92</b>	<b>100.00</b>	<b>-</b>	<b>-</b>	<b>-</b>	<b>-</b>
<b>คณะวิทยาการสุขภาพและการกีฬา</b>																	
การแพทย์แผนไทย	66	23	34.85	-	-	43	65.15	-	-	-	-	66	100.00	-	-	-	-
สาธารณสุขศาสตร์	80	35	43.75	1	1.25	44	55.00	-	-	-	-	80	100.00	-	-	-	-
อาชีวอนามัยและความปลอดภัย	45	26	57.78	-	-	18	40.00	-	-	1	2.22	45	100.00	-	-	-	-
วิทยาศาสตร์การกีฬา	33	22	66.67	-	-	11	33.33	-	-	-	-	33	100.00	-	-	-	-
<b>รวมกลุ่มสาขาวิทยาศาสตร์สุขภาพ</b>	<b>224</b>	<b>106</b>	<b>47.32</b>	<b>1</b>	<b>0.45</b>	<b>116</b>	<b>51.79</b>	<b>-</b>	<b>-</b>	<b>1</b>	<b>0.45</b>	<b>224</b>	<b>100.00</b>	<b>-</b>	<b>-</b>	<b>-</b>	<b>-</b>

ตารางที่ 9 (ต่อ) แสดงจำนวนและร้อยละของนิสิตใหม่ จำแนกตามเขตการศึกษา คณะ วิชาเอก ศาสนาและสถานภาพ ปีการศึกษา 2560

คณะ / วิชาเอก	ผู้ตอบ แบบ สำรวจ	ศาสนา										สถานภาพสมรส					
		พุทธ		คริสต์		อิสลาม		ซิกข์		ไม่ระบุ		โสด		สมรส		ไม่ระบุ	
		จำนวน	ร้อยละ	จำนวน	ร้อยละ	จำนวน	ร้อยละ	จำนวน	ร้อยละ	จำนวน	ร้อยละ	จำนวน	ร้อยละ	จำนวน	ร้อยละ	จำนวน	ร้อยละ
<b>คณะวิทยาศาสตร์</b>																	
คณิตศาสตร์	38	25	65.79	-	-	13	34.21	-	-	-	-	38	100.00	-	-	-	-
เคมี	18	14	77.78	-	-	3	16.67	-	-	1	5.56	18	100.00	-	-	-	-
เคมีอุตสาหกรรม	9	7	77.78	-	-	2	22.22	-	-	-	-	9	100.00	-	-	-	-
จุลชีววิทยา	16	12	75.00	-	-	4	25.00	-	-	-	-	16	100.00	-	-	-	-
ชีววิทยา	51	33	64.71	-	-	16	31.37	-	-	2	3.92	51	100.00	-	-	-	-
เทคโนโลยีสารสนเทศ	13	7	53.85	-	-	6	46.15	-	-	-	-	13	100.00	-	-	-	-
ฟิสิกส์	16	12	75.00	-	-	3	18.75	-	-	1	6.25	16	100.00	-	-	-	-
เทคโนโลยีและการจัดการพลังงาน	-	-	#DIV/0!	-	#DIV/0!	-	#DIV/0!	-	#DIV/0!	-	#DIV/0!	-	#DIV/0!	-	#DIV/0!	-	#DIV/0!
วิทยาการคอมพิวเตอร์	25	16	64.00	-	-	8	32.00	-	-	1	4.00	25	100.00	-	-	-	-
วิทยาศาสตร์การประมงและทรัพยากรทางน้ำ	9	8	88.89	-	-	1	11.11	-	-	-	-	9	100.00	-	-	-	-
วิทยาศาสตร์สิ่งแวดล้อม	26	21	80.77	-	-	4	15.38	-	-	1	3.85	26	100.00	-	-	-	-
สถิติ	-	-	#DIV/0!	-	#DIV/0!	-	#DIV/0!	-	#DIV/0!	-	#DIV/0!	-	#DIV/0!	-	#DIV/0!	-	#DIV/0!
<b>รวม</b>	<b>221</b>	<b>155</b>	<b>70.14</b>	<b>-</b>	<b>-</b>	<b>60</b>	<b>27.15</b>	<b>-</b>	<b>-</b>	<b>6</b>	<b>2.71</b>	<b>221</b>	<b>100.00</b>	<b>-</b>	<b>-</b>	<b>-</b>	<b>-</b>
<b>คณะเทคโนโลยีและการพัฒนาชุมชน</b>																	
เกษตรศาสตร์	25	21	84.00	-	-	4	16.00	-	-	-	-	25	100.00	-	-	-	-
สัตวศาสตร์	49	44	89.80	-	-	4	8.16	-	-	1	2.04	49	100.00	-	-	-	-
วิทยาศาสตร์และเทคโนโลยีอาหาร	40	27	67.50	-	-	13	32.50	-	-	-	-	40	100.00	-	-	-	-
เทคโนโลยีการเกษตรและการพัฒนาชุมชน	30	24	80.00	-	-	6	20.00	-	-	-	-	30	100.00	-	-	-	-
<b>รวม</b>	<b>144</b>	<b>116</b>	<b>80.56</b>	<b>-</b>	<b>-</b>	<b>27</b>	<b>18.75</b>	<b>-</b>	<b>-</b>	<b>1</b>	<b>0.69</b>	<b>144</b>	<b>100.00</b>	<b>-</b>	<b>-</b>	<b>-</b>	<b>-</b>
<b>คณะวิศวกรรมศาสตร์</b>																	
วิศวกรรมเมคคาทรอนิกส์	14	9	64.29	-	-	5	35.71	-	-	-	-	14	100.00	-	-	-	-
วิศวกรรมช่างและพอลิเมอร์	8	6	75.00	-	-	1	12.50	-	-	1	12.50	8	100.00	-	-	-	-
<b>รวม</b>	<b>22</b>	<b>15</b>	<b>68.18</b>	<b>-</b>	<b>-</b>	<b>6</b>	<b>27.27</b>	<b>-</b>	<b>-</b>	<b>1</b>	<b>4.55</b>	<b>22</b>	<b>100.00</b>	<b>-</b>	<b>-</b>	<b>-</b>	<b>-</b>
<b>รวมกลุ่มสาขาวิทยาศาสตร์และเทคโนโลยี</b>	<b>387</b>	<b>286</b>	<b>73.90</b>	<b>-</b>	<b>-</b>	<b>93</b>	<b>24.03</b>	<b>-</b>	<b>-</b>	<b>8</b>	<b>2.07</b>	<b>387</b>	<b>100.00</b>	<b>-</b>	<b>-</b>	<b>-</b>	<b>-</b>
<b>รวมเขตการศึกษาทั้งหมด</b>	<b>703</b>	<b>466</b>	<b>66.29</b>	<b>2</b>	<b>0.28</b>	<b>223</b>	<b>31.72</b>	<b>-</b>	<b>-</b>	<b>12</b>	<b>1.71</b>	<b>703</b>	<b>100.00</b>	<b>-</b>	<b>-</b>	<b>-</b>	<b>-</b>
<b>รวมระดับปริญญาตรี</b>	<b>2,932</b>	<b>2,211</b>	<b>75.41</b>	<b>12</b>	<b>0.41</b>	<b>670</b>	<b>22.85</b>	<b>-</b>	<b>-</b>	<b>39</b>	<b>1.33</b>	<b>2,926</b>	<b>99.80</b>	<b>3</b>	<b>0.10</b>	<b>3</b>	<b>0.10</b>



ตารางที่ 10 แสดงจำนวนและร้อยละของนิสิตใหม่ จำแนกตามเขตการศึกษา คณะ วิชาเอกและภูมิลำเนา 3 จังหวัดชายแดนภาคใต้ของนิสิต ประจำปีการศึกษา 2560

คณะ / วิชาเอก	ผู้ตอบ แบบ สำรวจ	ภูมิลำเนา 3 จังหวัดชายแดนภาคใต้ของนิสิต									
		นราธิวาส		ยะลา		ปัตตานี		จังหวัดอื่นๆ		ไม่ระบุ	
		จำนวน	ร้อยละ	จำนวน	ร้อยละ	จำนวน	ร้อยละ	จำนวน	ร้อยละ	จำนวน	ร้อยละ
<b>วิทยาเขตสงขลา</b>											
<b>คณะมนุษยศาสตร์และสังคมศาสตร์</b>											
การจัดการทรัพยากรมนุษย์	78	4	5.13	3	3.85	3	3.85	68	87.18	-	-
การบริหารและพัฒนาชุมชน	61	2	3.28	2	3.28	2	3.28	55	90.16	-	-
รัฐประศาสนศาสตร์	44	2	4.55	2	4.55	3	6.82	37	84.09	-	-
ประวัติศาสตร์	61	2	3.28	-	-	1	1.64	58	95.08	-	-
การปกครองท้องถิ่น	-	-	#DIV/0!	-	#DIV/0!	-	#DIV/0!	-	#DIV/0!	-	#DIV/0!
ภาษาไทย	57	6	10.53	2	3.51	3	5.26	46	80.70	-	-
ภาษามลายู	26	4	15.38	2	7.69	6	23.08	14	53.85	-	-
ภาษาจีน	94	2	2.13	7	7.45	5	5.32	80	85.11	-	-
ภาษาอังกฤษ	103	9	8.74	1	0.97	4	3.88	89	86.41	-	-
บรรณารักษศาสตร์และสารนเทศศึกษา	39	1	2.56	3	7.69	-	-	35	89.74	-	-
ภูมิศาสตร์	42	5	11.90	1	2.38	2	4.76	34	80.95	-	-
นิเทศศาสตร์	53	3	5.66	6	11.32	3	5.66	41	77.36	-	-
ภาษาญี่ปุ่น	67	-	-	1	1.49	-	-	66	98.51	-	-
<b>รวม</b>	<b>725</b>	<b>40</b>	<b>5.52</b>	<b>30</b>	<b>4.14</b>	<b>32</b>	<b>4.41</b>	<b>623</b>	<b>85.93</b>	<b>-</b>	<b>-</b>
<b>คณะเศรษฐศาสตร์และบริหารธุรกิจ</b>											
เศรษฐศาสตร์	98	4	4.08	7	7.14	6	6.12	81	82.65	-	-
การตลาด	53	5	9.43	2	3.77	2	3.77	44	83.02	-	-
การบัญชี	119	5	4.20	5	4.20	8	6.72	101	84.87	-	-
การประกอบการและการจัดการ	50	8	16.00	3	6.00	3	6.00	36	72.00	-	-
การจัดการธุรกิจการค้าสมัยใหม่	97	1	1.03	8	8.25	2	2.06	86	88.66	-	-
<b>รวม</b>	<b>417</b>	<b>23</b>	<b>5.52</b>	<b>25</b>	<b>6.00</b>	<b>21</b>	<b>5.04</b>	<b>348</b>	<b>83.45</b>	<b>-</b>	<b>-</b>
<b>คณะศิลปกรรมศาสตร์</b>											
ดุริยางคศาสตร์ไทย	9	-	-	-	-	-	-	9	100.00	-	-
ดุริยางคศาสตร์สากล	49	-	-	3	6.12	-	-	46	93.88	-	-
ทัศนศิลป์	18	-	-	1	5.56	1	5.56	16	88.89	-	-
ศิลปะการแสดง	40	2	5.00	1	2.50	1	2.50	36	90.00	-	-
ศิลปะการออกแบบ	30	1	3.33	1	3.33	2	6.67	26	86.67	-	-
<b>รวม</b>	<b>146</b>	<b>3</b>	<b>2.05</b>	<b>6</b>	<b>4.11</b>	<b>4</b>	<b>2.74</b>	<b>133</b>	<b>91.10</b>	<b>-</b>	<b>-</b>

ตารางที่ 10 (ต่อ) แสดงจำนวนและร้อยละของนิสิตใหม่ จำแนกตามเขตการศึกษา คณะ วิชาเอกและภูมิลำเนา 3 จังหวัดชายแดนภาคใต้ของนิสิต ประจำปีการศึกษา 2560

คณะ / วิชาเอก	ผู้ตอบ แบบ สำรวจ	ภูมิลำเนา 3 จังหวัดชายแดนภาคใต้ของนิสิต										
		นราธิวาส		ยะลา		ปัตตานี		จังหวัดอื่นๆ		ไม่ระบุ		
		จำนวน	ร้อยละ	จำนวน	ร้อยละ	จำนวน	ร้อยละ	จำนวน	ร้อยละ	จำนวน	ร้อยละ	
<b>คณะศึกษาศาสตร์</b>												
การวัดและประเมินทางการศึกษา (4 ปี)	72	6	8.33	6	8.33	1	1.39	59	81.94	-	-	
เทคโนโลยีและสื่อสารการศึกษา (4 ปี)	73	6	8.22	3	4.11	7	9.59	57	78.08	-	-	
การศึกษปฐมวัย (5 ปี)	27	1	3.70	-	-	-	-	26	96.30	-	-	
คณิตศาสตร์ (5 ปี)	49	3	6.12	-	-	-	-	46	93.88	-	-	
พลศึกษา (5 ปี)	31	2	6.45	2	6.45	-	-	27	87.10	-	-	
ภาษาไทย (5 ปี)	33	-	-	2	6.06	1	3.03	30	90.91	-	-	
ภาษาอังกฤษ (5 ปี)	33	3	9.09	-	-	1	3.03	29	87.88	-	-	
วิทยาศาสตร์ - เคมี (5 ปี)	47	1	2.13	1	2.13	2	4.26	43	91.49	-	-	
วิทยาศาสตร์ - ชีววิทยา (5 ปี)	49	2	4.08	-	-	1	2.04	46	93.88	-	-	
วิทยาศาสตร์ - ฟิสิกส์ (5 ปี)	49	4	8.16	3	6.12	2	4.08	40	81.63	-	-	
สังคมศึกษา (5 ปี)	30	1	3.33	1	3.33	-	-	28	93.33	-	-	
ศิลปศึกษา (5 ปี)	31	2	6.45	3	9.68	-	-	26	83.87	-	-	
<b>รวม</b>	<b>524</b>	<b>31</b>	<b>5.92</b>	<b>21</b>	<b>4.01</b>	<b>15</b>	<b>2.86</b>	<b>457</b>	<b>87.21</b>	<b>-</b>	<b>-</b>	
<b>คณะนิติศาสตร์</b>												
นิติศาสตร์	417	30	7.19	13	3.12	19	4.56	355	85.13	-	-	
<b>รวม</b>	<b>417</b>	<b>30</b>	<b>7.19</b>	<b>13</b>	<b>3.12</b>	<b>19</b>	<b>4.56</b>	<b>355</b>	<b>85.13</b>	<b>-</b>	<b>-</b>	
<b>รวมกลุ่มสาขามนุษยศาสตร์และสังคมศาสตร์</b>	<b>2,229</b>	<b>127</b>	<b>5.70</b>	<b>95</b>	<b>4.26</b>	<b>91</b>	<b>4.08</b>	<b>1,916</b>	<b>85.96</b>	<b>-</b>	<b>-</b>	
<b>รวมเขตการศึกษาสงขลา</b>	<b>2,229</b>	<b>127</b>	<b>5.70</b>	<b>95</b>	<b>4.26</b>	<b>91</b>	<b>4.08</b>	<b>1,916</b>	<b>85.96</b>	<b>-</b>	<b>-</b>	
<b>วิทยาเขตพัทลุง</b>												
<b>คณะนิติศาสตร์</b>												
นิติศาสตร์	92	4	4.35	1	1.09	4	4.35	83	90.22	-	-	
<b>กลุ่มสาขามนุษยศาสตร์และสังคมศาสตร์</b>	<b>92</b>	<b>4</b>	<b>4.35</b>	<b>1</b>	<b>1.09</b>	<b>4</b>	<b>4.35</b>	<b>83</b>	<b>90.22</b>	<b>-</b>	<b>-</b>	
<b>คณะวิทยาการสุขภาพและการกีฬา</b>												
การแพทย์แผนไทย	66	9	13.64	14	21.21	7	10.61	36	54.55	-	-	
สาธารณสุขศาสตร์	80	11	13.75	5	6.25	11	13.75	53	66.25	-	-	
อาชีวอนามัยและความปลอดภัย	45	1	2.22	4	8.89	3	6.67	37	82.22	-	-	
วิทยาศาสตร์การกีฬา	33	-	-	-	-	1	3.03	32	96.97	-	-	
<b>รวมกลุ่มสาขาวิทยาศาสตร์สุขภาพ</b>	<b>224</b>	<b>21</b>	<b>9.38</b>	<b>23</b>	<b>10.27</b>	<b>22</b>	<b>9.82</b>	<b>158</b>	<b>70.54</b>	<b>-</b>	<b>-</b>	

ตารางที่ 10 (ต่อ) แสดงจำนวนและร้อยละของนิสิตใหม่ จำแนกตามเขตการศึกษา คณะ วิชาเอกและภูมิลำเนา 3 จังหวัดชายแดนภาคใต้ของนิสิต ประจำปีการศึกษา 2560

คณะ / วิชาเอก	ผู้ตอบ แบบ สำรวจ	ภูมิลำเนา 3 จังหวัดชายแดนภาคใต้ของนิสิต										
		นราธิวาส		ยะลา		ปัตตานี		จังหวัดอื่นๆ		ไม่ระบุ		
		จำนวน	ร้อยละ	จำนวน	ร้อยละ	จำนวน	ร้อยละ	จำนวน	ร้อยละ	จำนวน	ร้อยละ	
<b>คณะวิทยาศาสตร์</b>												
คณิตศาสตร์	38	6	15.79	2	5.26	6	15.79	24	63.16	-	-	
เคมี	18	-	-	-	-	2	11.11	16	88.89	-	-	
เคมีอุตสาหกรรม	9	1	11.11	-	-	1	11.11	7	77.78	-	-	
จุลชีววิทยา	16	-	-	-	-	-	-	16	100.00	-	-	
ชีววิทยา	51	3	5.88	2	3.92	6	11.76	40	78.43	-	-	
เทคโนโลยีสารสนเทศ	13	-	-	3	23.08	-	-	10	76.92	-	-	
ฟิสิกส์	16	-	-	-	-	-	-	16	100.00	-	-	
เทคโนโลยีและการจัดการพลังงาน	-	-	#DIV/0!	-	#DIV/0!	-	#DIV/0!	-	#DIV/0!	-	#DIV/0!	
วิทยาการคอมพิวเตอร์	25	2	8.00	-	-	1	4.00	22	88.00	-	-	
วิทยาศาสตร์การประมงและทรัพยากรทางน้ำ	9	1	11.11	-	-	-	-	8	88.89	-	-	
วิทยาศาสตร์สิ่งแวดล้อม	26	-	-	-	-	1	3.85	25	96.15	-	-	
สถิติ	-	-	#DIV/0!	-	#DIV/0!	-	#DIV/0!	-	#DIV/0!	-	#DIV/0!	
<b>รวม</b>	<b>221</b>	<b>13</b>	<b>5.88</b>	<b>7</b>	<b>3.17</b>	<b>17</b>	<b>7.69</b>	<b>184</b>	<b>83.26</b>	<b>-</b>	<b>-</b>	
<b>คณะเทคโนโลยีและการพัฒนาชุมชน</b>												
เกษตรศาสตร์	25	-	-	-	-	1	4.00	24	96.00	-	-	
สัตวศาสตร์	49	3	6.12	2	4.08	1	2.04	43	87.76	-	-	
วิทยาศาสตร์และเทคโนโลยีอาหาร	40	5	12.50	1	2.50	2	5.00	32	80.00	-	-	
เทคโนโลยีการเกษตรและการพัฒนาชุมชน	30	-	-	-	-	2	6.67	28	93.33	-	-	
<b>รวม</b>	<b>144</b>	<b>8</b>	<b>5.56</b>	<b>3</b>	<b>2.08</b>	<b>6</b>	<b>4.17</b>	<b>127</b>	<b>88.19</b>	<b>-</b>	<b>-</b>	
<b>คณะวิศวกรรมศาสตร์</b>												
วิศวกรรมเมคคาทรอนิกส์	14	1	7.14	4	28.57	2	14.29	7	50.00	-	-	
วิศวกรรมช่างและพอลิเมอร์	8	-	-	1	12.50	1	12.50	6	75.00	-	-	
<b>รวม</b>	<b>22</b>	<b>1</b>	<b>4.55</b>	<b>5</b>	<b>22.73</b>	<b>3</b>	<b>13.64</b>	<b>13</b>	<b>59.09</b>	<b>-</b>	<b>-</b>	
<b>รวมกลุ่มสาขาวิทยาศาสตร์และเทคโนโลยี</b>	<b>387</b>	<b>22</b>	<b>5.68</b>	<b>15</b>	<b>3.88</b>	<b>26</b>	<b>6.72</b>	<b>324</b>	<b>83.72</b>	<b>-</b>	<b>-</b>	
<b>รวมเขตการศึกษาพัทลุง</b>	<b>703</b>	<b>47</b>	<b>6.69</b>	<b>39</b>	<b>5.55</b>	<b>52</b>	<b>7.40</b>	<b>565</b>	<b>80.37</b>	<b>-</b>	<b>-</b>	
<b>รวมระดับปริญญาตรี</b>	<b>2,932</b>	<b>174</b>	<b>5.93</b>	<b>134</b>	<b>4.57</b>	<b>143</b>	<b>4.88</b>	<b>2,481</b>	<b>84.62</b>	<b>-</b>	<b>-</b>	

ตารางที่ 11 แสดงจำนวนและร้อยละของนิสิตใหม่ จำแนกตามเขตการศึกษา คณะ วิชาเอกและภูมิภาค 5 จังหวัดชายแดนภาคใต้ของนิสิต ประจำปีการศึกษา 2560

คณะ / วิชาเอก	ผู้ตอบ แบบ สำรวจ	ภูมิภาค 5 จังหวัดชายแดนภาคใต้ของนิสิต													
		นราธิวาส		ยะลา		ปัตตานี		สงขลา		สตูล		จังหวัดอื่นๆ		ไม่ระบุ	
		จำนวน	ร้อยละ	จำนวน	ร้อยละ	จำนวน	ร้อยละ	จำนวน	ร้อยละ	จำนวน	ร้อยละ	จำนวน	ร้อยละ	จำนวน	ร้อยละ
<b>วิทยาเขตสงขลา</b>															
<b>คณะมนุษยศาสตร์และสังคมศาสตร์</b>															
การจัดการทรัพยากรมนุษย์	78	4	5.13	3	3.85	3	3.85	41	52.56	4	5.13	23	29.49	-	-
การบริหารและพัฒนาชุมชน	61	2	3.28	2	3.28	2	3.28	34	55.74	2	3.28	19	31.15	-	-
รัฐประศาสนศาสตร์	44	2	4.55	2	4.55	3	6.82	15	34.09	2	4.55	20	45.45	-	-
ประวัติศาสตร์	61	2	3.28	-	-	1	1.64	30	49.18	3	4.92	25	40.98	-	-
การปกครองท้องถิ่น	-	-	#DIV/0!	-	#DIV/0!	-	#DIV/0!	-	#DIV/0!	-	#DIV/0!	-	#DIV/0!	-	#DIV/0!
ภาษาไทย	57	6	10.53	2	3.51	3	5.26	15	26.32	3	5.26	28	49.12	-	-
ภาษามลายู	26	4	15.38	2	7.69	6	23.08	7	26.92	5	19.23	2	7.69	-	-
ภาษาจีน	94	2	2.13	7	7.45	5	5.32	39	41.49	3	3.19	38	40.43	-	-
ภาษาอังกฤษ	103	9	8.74	1	0.97	4	3.88	39	37.86	7	6.80	43	41.75	-	-
บรรณารักษศาสตร์และสารสนเทศศึกษา	39	1	2.56	3	7.69	-	-	26	66.67	2	5.13	7	17.95	-	-
ภูมิศาสตร์	42	5	11.90	1	2.38	2	4.76	16	38.10	2	4.76	16	38.10	-	-
นิเทศศาสตร์	53	3	5.66	6	11.32	3	5.66	27	50.94	2	3.77	12	22.64	-	-
ภาษาญี่ปุ่น	67	-	-	1	1.49	-	-	25	37.31	1	1.49	40	59.70	-	-
<b>รวม</b>	<b>725</b>	<b>40</b>	<b>5.52</b>	<b>30</b>	<b>4.14</b>	<b>32</b>	<b>4.41</b>	<b>314</b>	<b>43.31</b>	<b>36</b>	<b>4.97</b>	<b>273</b>	<b>37.66</b>	<b>-</b>	<b>-</b>
<b>คณะเศรษฐศาสตร์และบริหารธุรกิจ</b>															
เศรษฐศาสตร์	98	4	4.08	7	7.14	6	6.12	37	37.76	3	3.06	41	41.84	-	-
การตลาด	53	5	9.43	2	3.77	2	3.77	21	39.62	4	7.55	19	35.85	-	-
การบัญชี	119	5	4.20	5	4.20	8	6.72	28	23.53	11	9.24	62	52.10	-	-
การประกอบการและการจัดการ	50	8	16.00	3	6.00	3	6.00	18	36.00	1	2.00	17	34.00	-	-
การจัดการธุรกิจการข้ามวัยใหม่	97	1	1.03	8	8.25	2	2.06	53	54.64	5	5.15	28	28.87	-	-
<b>รวม</b>	<b>417</b>	<b>23</b>	<b>5.52</b>	<b>25</b>	<b>6.00</b>	<b>21</b>	<b>5.04</b>	<b>157</b>	<b>37.65</b>	<b>24</b>	<b>5.76</b>	<b>167</b>	<b>40.05</b>	<b>-</b>	<b>-</b>
<b>คณะศิลปกรรมศาสตร์</b>															
ดุริยางคศาสตร์ไทย	9	-	-	-	-	-	-	3	33.33	-	-	6	66.67	-	-
ดุริยางคศาสตร์สากล	49	-	-	2	4.08	-	-	18	36.73	3	6.12	26	53.06	-	-
ทัศนศิลป์	18	-	-	1	5.56	1	5.56	9	50.00	3	16.67	4	22.22	-	-
ศิลปะการแสดง	40	2	5.00	1	2.50	1	2.50	18	45.00	-	-	18	45.00	-	-
ศิลปะการออกแบบ	30	1	3.33	1	3.33	2	6.67	17	56.67	1	3.33	8	26.67	-	-
<b>รวม</b>	<b>146</b>	<b>3</b>	<b>2.05</b>	<b>5</b>	<b>3.42</b>	<b>4</b>	<b>2.74</b>	<b>65</b>	<b>44.52</b>	<b>7</b>	<b>4.79</b>	<b>62</b>	<b>42.47</b>	<b>-</b>	<b>-</b>

ตารางที่ 11 (ต่อ) แสดงจำนวนและร้อยละของนิสิตใหม่ จำแนกตามเขตการศึกษา คณะ วิชาเอกและภูมิภาคได้ของนิสิต ประจำปีการศึกษา 2560

คณะ / วิชาเอก	ผู้ตอบ แบบ สำรวจ	ภูมิภาค 5 จังหวัดชายแดนภาคใต้ของนิสิต													
		นราธิวาส		ยะลา		ปัตตานี		สงขลา		สตูล		จังหวัดอื่นๆ		ไม่ระบุ	
		จำนวน	ร้อยละ	จำนวน	ร้อยละ	จำนวน	ร้อยละ	จำนวน	ร้อยละ	จำนวน	ร้อยละ	จำนวน	ร้อยละ	จำนวน	ร้อยละ
<b>คณะศึกษาศาสตร์</b>															
การวัดและประเมินทางการศึกษา (4 ปี)	72	6	8.33	6	8.33	1	1.39	25	34.72	6	8.33	28	38.89	-	-
เทคโนโลยีและสื่อสารการศึกษา (4 ปี)	73	6	8.22	3	4.11	7	9.59	29	39.73	3	4.11	25	34.25	-	-
การศึกษปฐมวัย (5 ปี)	27	1	3.70	-	-	-	-	6	22.22	3	11.11	17	62.96	-	-
คณิตศาสตร์ (5 ปี)	49	3	6.12	-	-	-	-	9	18.37	3	6.12	34	69.39	-	-
พลศึกษา (5 ปี)	31	2	6.45	2	6.45	-	-	14	45.16	2	6.45	11	35.48	-	-
ภาษาไทย (5 ปี)	33	-	-	2	6.06	1	3.03	5	15.15	1	3.03	24	72.73	-	-
ภาษาอังกฤษ (5 ปี)	33	3	9.09	-	-	1	3.03	8	24.24	1	3.03	20	60.61	-	-
วิทยาศาสตร์ - เคมี (5 ปี)	47	1	2.13	1	2.13	2	4.26	13	27.66	1	2.13	29	61.70	-	-
วิทยาศาสตร์ - ชีววิทยา (5 ปี)	49	2	4.08	-	-	1	2.04	9	18.37	1	2.04	36	73.47	-	-
วิทยาศาสตร์ - ฟิสิกส์ (5 ปี)	49	4	8.16	3	6.12	2	4.08	19	38.78	2	4.08	19	38.78	-	-
สังคมศึกษา (5 ปี)	30	1	3.33	1	3.33	-	-	5	16.67	1	3.33	22	73.33	-	-
ศิลปศึกษา (5 ปี)	31	2	6.45	3	9.68	-	-	7	22.58	2	6.45	17	54.84	-	-
<b>รวม</b>	<b>524</b>	<b>31</b>	<b>5.92</b>	<b>21</b>	<b>4.01</b>	<b>15</b>	<b>2.86</b>	<b>149</b>	<b>28.44</b>	<b>26</b>	<b>4.96</b>	<b>282</b>	<b>53.82</b>	<b>-</b>	<b>-</b>
<b>คณะนิติศาสตร์</b>															
นิติศาสตร์	417	30	7.19	13	3.12	19	4.56	179	42.93	14	3.36	162	38.85	-	-
<b>รวม</b>	<b>417</b>	<b>30</b>	<b>7.19</b>	<b>13</b>	<b>3.12</b>	<b>19</b>	<b>4.56</b>	<b>179</b>	<b>42.93</b>	<b>14</b>	<b>3.36</b>	<b>162</b>	<b>38.85</b>	<b>-</b>	<b>-</b>
<b>รวมกลุ่มสาขามนุษยศาสตร์และสังคมศาสตร์</b>	<b>2,229</b>	<b>127</b>	<b>5.70</b>	<b>94</b>	<b>4.22</b>	<b>91</b>	<b>4.08</b>	<b>864</b>	<b>38.76</b>	<b>107</b>	<b>4.80</b>	<b>946</b>	<b>42.44</b>	<b>-</b>	<b>-</b>
<b>รวมเขตการศึกษาสงขลา</b>	<b>2,229</b>	<b>127</b>	<b>5.70</b>	<b>94</b>	<b>4.22</b>	<b>91</b>	<b>4.08</b>	<b>864</b>	<b>38.76</b>	<b>107</b>	<b>4.80</b>	<b>946</b>	<b>42.44</b>	<b>-</b>	<b>-</b>
<b>วิทยาเขตพัทลุง</b>															
<b>คณะนิติศาสตร์</b>															
นิติศาสตร์	92	4	4.35	1	1.09	4	4.35	14	15.22	5	5.43	64	69.57	-	-
<b>กลุ่มสาขามนุษยศาสตร์และสังคมศาสตร์</b>	<b>92</b>	<b>4</b>	<b>4.35</b>	<b>1</b>	<b>1.09</b>	<b>4</b>	<b>4.35</b>	<b>14</b>	<b>15.22</b>	<b>5</b>	<b>5.43</b>	<b>64</b>	<b>69.57</b>	<b>-</b>	<b>-</b>
<b>คณะวิทยาการสุขภาพและการกีฬา</b>															
การแพทย์แผนไทย	66	9	13.64	14	21.21	7	10.61	6	9.09	4	6.06	26	39.39	-	-
สาธารณสุขศาสตร์	80	11	13.75	5	6.25	11	13.75	14	17.50	4	5.00	35	43.75	-	-
อาชีวอนามัยและความปลอดภัย	45	1	2.22	4	8.89	3	6.67	13	28.89	-	-	24	53.33	-	-
วิทยาศาสตร์การกีฬา	33	-	-	-	-	1	3.03	11	33.33	4	12.12	17	51.52	-	-
<b>รวมกลุ่มสาขาวิทยาศาสตร์สุขภาพ</b>	<b>224</b>	<b>21</b>	<b>9.38</b>	<b>23</b>	<b>10.27</b>	<b>22</b>	<b>9.82</b>	<b>44</b>	<b>19.64</b>	<b>12</b>	<b>5.36</b>	<b>102</b>	<b>45.54</b>	<b>-</b>	<b>-</b>

ตารางที่ 11 (ต่อ) แสดงจำนวนและร้อยละของนิสิตใหม่ จำแนกตามเขตการศึกษา คณะ วิชาเอกและภูมิภาค 5 จังหวัดชายแดนภาคใต้ของนิสิต ประจำปีการศึกษา 2560

คณะ / วิชาเอก	ผู้ตอบ แบบ สำรวจ	ภูมิภาค 5 จังหวัดชายแดนภาคใต้ของนิสิต													
		นราธิวาส		ยะลา		ปัตตานี		สงขลา		สตูล		จังหวัดอื่นๆ		ไม่ระบุ	
		จำนวน	ร้อยละ	จำนวน	ร้อยละ	จำนวน	ร้อยละ	จำนวน	ร้อยละ	จำนวน	ร้อยละ	จำนวน	ร้อยละ	จำนวน	ร้อยละ
<b>คณะวิทยาศาสตร์</b>															
คณิตศาสตร์	38	6	15.79	2	5.26	6	15.79	3	7.89	-	-	21	55.26	-	-
เคมี	18	-	-	-	-	2	11.11	2	11.11	1	5.56	13	72.22	-	-
เคมีอุตสาหกรรม	9	1	11.11	-	-	1	11.11	4	44.44	-	-	3	33.33	-	-
จุลชีววิทยา	16	-	-	-	-	-	-	4	25.00	-	-	12	75.00	-	-
ชีววิทยา	51	3	5.88	2	3.92	6	11.76	4	7.84	2	3.92	34	66.67	-	-
เทคโนโลยีสารสนเทศ	13	-	-	3	23.08	-	-	2	15.38	-	-	8	61.54	-	-
ฟิสิกส์	16	-	-	-	-	-	-	2	12.50	1	6.25	13	81.25	-	-
เทคโนโลยีและการจัดการพลังงาน	-	-	#DIV/0!	-	#DIV/0!	-	#DIV/0!	-	#DIV/0!	-	#DIV/0!	-	#DIV/0!	-	#DIV/0!
วิทยาการคอมพิวเตอร์	25	2	8.00	-	-	1	4.00	6	24.00	-	-	16	64.00	-	-
วิทยาศาสตร์การประมงและทรัพยากรทางน้ำ	9	1	11.11	-	-	-	-	1	11.11	1	11.11	6	66.67	-	-
วิทยาศาสตร์สิ่งแวดล้อม	26	-	-	-	-	1	3.85	6	23.08	2	7.69	17	65.38	-	-
สถิติ	-	-	#DIV/0!	-	#DIV/0!	-	#DIV/0!	-	#DIV/0!	-	#DIV/0!	-	#DIV/0!	-	#DIV/0!
<b>รวม</b>	<b>221</b>	<b>13</b>	<b>5.88</b>	<b>7</b>	<b>3.17</b>	<b>17</b>	<b>7.69</b>	<b>34</b>	<b>15.38</b>	<b>7</b>	<b>3.17</b>	<b>143</b>	<b>64.71</b>	<b>-</b>	<b>-</b>
<b>คณะเทคโนโลยีและการพัฒนาชุมชน</b>															
เกษตรศาสตร์	25	-	-	-	-	1	4.00	-	-	1	4.00	23	92.00	-	-
สัตวศาสตร์	49	3	6.12	2	4.08	1	2.04	7	14.29	1	2.04	35	71.43	-	-
วิทยาศาสตร์และเทคโนโลยีอาหาร	40	5	12.50	1	2.50	2	5.00	6	15.00	1	2.50	25	62.50	-	-
เทคโนโลยีการเกษตรและการพัฒนาชุมชน	30	-	-	-	-	2	6.67	8	26.67	1	3.33	19	63.33	-	-
<b>รวม</b>	<b>144</b>	<b>8</b>	<b>5.56</b>	<b>3</b>	<b>2.08</b>	<b>6</b>	<b>4.17</b>	<b>21</b>	<b>14.58</b>	<b>4</b>	<b>2.78</b>	<b>102</b>	<b>70.83</b>	<b>-</b>	<b>-</b>
<b>คณะวิศวกรรมศาสตร์</b>															
วิศวกรรมเมคคาทรอนิกส์	14	1	7.14	4	28.57	2	14.29	1	7.14	1	7.14	5	35.71	-	-
วิศวกรรมช่างและพอลิเมอร์	8	-	-	1	12.50	1	12.50	-	-	1	12.50	5	62.50	-	-
<b>รวม</b>	<b>22</b>	<b>1</b>	<b>4.55</b>	<b>5</b>	<b>22.73</b>	<b>3</b>	<b>13.64</b>	<b>1</b>	<b>4.55</b>	<b>2</b>	<b>9.09</b>	<b>10</b>	<b>45.45</b>	<b>-</b>	<b>-</b>
<b>รวมกลุ่มสาขาวิทยาศาสตร์และเทคโนโลยี</b>	<b>387</b>	<b>22</b>	<b>5.68</b>	<b>15</b>	<b>3.88</b>	<b>26</b>	<b>6.72</b>	<b>56</b>	<b>14.47</b>	<b>13</b>	<b>3.36</b>	<b>255</b>	<b>65.89</b>	<b>-</b>	<b>-</b>
<b>รวมเขตการศึกษาพัทลุง</b>	<b>703</b>	<b>47</b>	<b>6.69</b>	<b>39</b>	<b>5.55</b>	<b>52</b>	<b>7.40</b>	<b>114</b>	<b>16.22</b>	<b>30</b>	<b>4.27</b>	<b>421</b>	<b>59.89</b>	<b>-</b>	<b>-</b>
<b>รวมระดับปริญญาตรี</b>	<b>2,932</b>	<b>174</b>	<b>5.93</b>	<b>133</b>	<b>4.54</b>	<b>143</b>	<b>4.88</b>	<b>978</b>	<b>33.36</b>	<b>137</b>	<b>4.67</b>	<b>1,367</b>	<b>46.62</b>	<b>-</b>	<b>-</b>







ตารางที่ 12 (ต่อ) แสดงจำนวนและร้อยละของนิสิตใหม่ จำแนกตามเขตการศึกษา คณะ วิชาเอก และภาคที่เกิดของนิสิต ประจำปีการศึกษา 2560

คณะ / วิชาเอก	ผู้ตอบ แบบ สำรวจ	ภาคที่เกิดของนิสิต															
		ใต้		กลาง		ตะวันออก		ตะวันตก		ตะวันออกเฉียงเหนือ		เหนือ		กรุงเทพฯ		ไม่ระบุ	
		จำนวน	ร้อยละ	จำนวน	ร้อยละ	จำนวน	ร้อยละ	จำนวน	ร้อยละ	จำนวน	ร้อยละ	จำนวน	ร้อยละ	จำนวน	ร้อยละ	จำนวน	ร้อยละ
<b>คณะวิทยาศาสตร์</b>																	
คณิตศาสตร์	38	38	100.00	-	-	-	-	-	-	-	-	-	-	-	-	-	-
เคมี	18	18	100.00	-	-	-	-	-	-	-	-	-	-	-	-	-	-
เคมีอุตสาหกรรม	9	9	100.00	-	-	-	-	-	-	-	-	-	-	-	-	-	-
จุลชีววิทยา	16	16	100.00	-	-	-	-	-	-	-	-	-	-	-	-	-	-
ชีววิทยา	51	51	100.00	-	-	-	-	-	-	-	-	-	-	-	-	-	-
เทคโนโลยีสารสนเทศ	13	13	100.00	-	-	-	-	-	-	-	-	-	-	-	-	-	-
ฟิสิกส์	16	16	100.00	-	-	-	-	-	-	-	-	-	-	-	-	-	-
เทคโนโลยีและการจัดการพลังงาน	-	-	#DIV/0!	-	#DIV/0!	-	#DIV/0!	-	#DIV/0!	-	#DIV/0!	-	#DIV/0!	-	#DIV/0!	-	#DIV/0!
วิทยาการคอมพิวเตอร์	25	25	100.00	-	-	-	-	-	-	-	-	-	-	-	-	-	-
วิทยาศาสตร์การประมงและทรัพยากรทางน้ำ	9	9	100.00	-	-	-	-	-	-	-	-	-	-	-	-	-	-
วิทยาศาสตร์สิ่งแวดล้อม	26	25	96.15	-	-	1	3.85	-	-	-	-	-	-	-	-	-	-
สถิติ	-	-	#DIV/0!	-	#DIV/0!	-	#DIV/0!	-	#DIV/0!	-	#DIV/0!	-	#DIV/0!	-	#DIV/0!	-	#DIV/0!
<b>รวม</b>	<b>221</b>	<b>220</b>	<b>99.55</b>	<b>-</b>	<b>-</b>	<b>1</b>	<b>0.45</b>	<b>-</b>	<b>-</b>	<b>-</b>	<b>-</b>	<b>-</b>	<b>-</b>	<b>-</b>	<b>-</b>	<b>-</b>	<b>-</b>
<b>คณะเทคโนโลยีและการพัฒนาชุมชน</b>																	
เกษตรศาสตร์	25	25	100.00	-	-	-	-	-	-	-	-	-	-	-	-	-	-
สัตวศาสตร์	49	49	100.00	-	-	-	-	-	-	-	-	-	-	-	-	-	-
วิทยาศาสตร์และเทคโนโลยีอาหาร	40	40	100.00	-	-	-	-	-	-	-	-	-	-	-	-	-	-
เทคโนโลยีการเกษตรและการพัฒนาชุมชน	30	30	100.00	-	-	-	-	-	-	-	-	-	-	-	-	-	-
<b>รวม</b>	<b>144</b>	<b>144</b>	<b>100.00</b>	<b>-</b>	<b>-</b>	<b>-</b>	<b>-</b>	<b>-</b>	<b>-</b>	<b>-</b>	<b>-</b>	<b>-</b>	<b>-</b>	<b>-</b>	<b>-</b>	<b>-</b>	<b>-</b>
<b>คณะวิศวกรรมศาสตร์</b>																	
วิศวกรรมเมคคาทรอนิกส์	14	14	100.00	-	-	-	-	-	-	-	-	-	-	-	-	-	-
วิศวกรรมช่างและพอลิเมอร์	8	6	75.00	1	12.50	-	-	-	-	1	12.50	-	-	-	-	-	-
<b>รวม</b>	<b>22</b>	<b>20</b>	<b>90.91</b>	<b>1</b>	<b>4.55</b>	<b>-</b>	<b>-</b>	<b>-</b>	<b>-</b>	<b>1</b>	<b>4.55</b>	<b>-</b>	<b>-</b>	<b>-</b>	<b>-</b>	<b>-</b>	<b>-</b>
<b>รวมกลุ่มสาขาวิทยาศาสตร์และเทคโนโลยี</b>	<b>387</b>	<b>384</b>	<b>99.22</b>	<b>1</b>	<b>0.26</b>	<b>1</b>	<b>0.26</b>	<b>-</b>	<b>-</b>	<b>1</b>	<b>0.26</b>	<b>-</b>	<b>-</b>	<b>-</b>	<b>-</b>	<b>-</b>	<b>-</b>
<b>รวมเขตการศึกษาทั้งหมด</b>	<b>703</b>	<b>698</b>	<b>99.29</b>	<b>1</b>	<b>0.14</b>	<b>1</b>	<b>0.14</b>	<b>1</b>	<b>0.14</b>	<b>1</b>	<b>0.14</b>	<b>1</b>	<b>0.14</b>	<b>-</b>	<b>-</b>	<b>-</b>	<b>-</b>
<b>รวมระดับปริญญาตรี</b>	<b>2,932</b>	<b>2,899</b>	<b>98.87</b>	<b>7</b>	<b>0.24</b>	<b>2</b>	<b>0.07</b>	<b>4</b>	<b>0.14</b>	<b>7</b>	<b>0.24</b>	<b>5</b>	<b>0.17</b>	<b>1</b>	<b>0.03</b>	<b>7</b>	<b>0.24</b>





ตารางที่ 13 (ต่อ) แสดงจำนวนและร้อยละของนิสิตใหม่ จำนวนตามเขตการศึกษา คณะ วิชาเอกและภาคที่อยู่ปัจจุบันของนิสิต ประจำปีการศึกษา 2560

คณะ / วิชาเอก	ผู้ตอบ แบบ สำรวจ	ภาคที่อยู่ปัจจุบันของนิสิต															
		ใต้		กลาง		ตะวันออก		ตะวันตก		ตะวันออกเฉียงเหนือ		เหนือ		กรุงเทพฯ		ไม่ระบุ	
		จำนวน	ร้อยละ	จำนวน	ร้อยละ	จำนวน	ร้อยละ	จำนวน	ร้อยละ	จำนวน	ร้อยละ	จำนวน	ร้อยละ	จำนวน	ร้อยละ	จำนวน	ร้อยละ
<b>คณะวิทยาศาสตร์</b>																	
คณิตศาสตร์	38	38	100.00	-	-	-	-	-	-	-	-	-	-	-	-	-	-
เคมี	18	18	100.00	-	-	-	-	-	-	-	-	-	-	-	-	-	-
เคมีอุตสาหกรรม	9	9	100.00	-	-	-	-	-	-	-	-	-	-	-	-	-	-
จุลชีววิทยา	16	16	100.00	-	-	-	-	-	-	-	-	-	-	-	-	-	-
ชีววิทยา	51	51	100.00	-	-	-	-	-	-	-	-	-	-	-	-	-	-
เทคโนโลยีสารสนเทศ	13	13	100.00	-	-	-	-	-	-	-	-	-	-	-	-	-	-
ฟิสิกส์	16	16	100.00	-	-	-	-	-	-	-	-	-	-	-	-	-	-
เทคโนโลยีและการจัดการพลังงาน	-	-	#DIV/0!	-	#DIV/0!	-	#DIV/0!	-	#DIV/0!	-	#DIV/0!	-	#DIV/0!	-	#DIV/0!	-	#DIV/0!
วิทยาการคอมพิวเตอร์	25	25	100.00	-	-	-	-	-	-	-	-	-	-	-	-	-	-
วิทยาศาสตร์การประมงและทรัพยากรทางน้ำ	9	9	100.00	-	-	-	-	-	-	-	-	-	-	-	-	-	-
วิทยาศาสตร์สิ่งแวดล้อม	26	25	96.15	-	-	-	-	1	3.85	-	-	-	-	-	-	-	-
สถิติ	-	-	#DIV/0!	-	#DIV/0!	-	#DIV/0!	-	#DIV/0!	-	#DIV/0!	-	#DIV/0!	-	#DIV/0!	-	#DIV/0!
<b>รวม</b>	<b>221</b>	<b>220</b>	<b>99.55</b>	-	-	-	-	<b>1</b>	<b>0.45</b>	-	-	-	-	-	-	-	-
<b>คณะเทคโนโลยีและการพัฒนาชุมชน</b>																	
เกษตรศาสตร์	25	25	100.00	-	-	-	-	-	-	-	-	-	-	-	-	-	-
สัตวศาสตร์	49	49	100.00	-	-	-	-	-	-	-	-	-	-	-	-	-	-
วิทยาศาสตร์และเทคโนโลยีอาหาร	40	40	100.00	-	-	-	-	-	-	-	-	-	-	-	-	-	-
เทคโนโลยีการเกษตรและการพัฒนาชุมชน	30	30	100.00	-	-	-	-	-	-	-	-	-	-	-	-	-	-
<b>รวม</b>	<b>144</b>	<b>144</b>	<b>100.00</b>	-	-	-	-	-	-	-	-	-	-	-	-	-	-
<b>คณะวิศวกรรมศาสตร์</b>																	
วิศวกรรมเมคคาทรอนิกส์	14	14	100.00	-	-	-	-	-	-	-	-	-	-	-	-	-	-
วิศวกรรมช่างและพอลิเมอร์	8	8	100.00	-	-	-	-	-	-	-	-	-	-	-	-	-	-
<b>รวม</b>	<b>22</b>	<b>22</b>	<b>100.00</b>	-	-	-	-	-	-	-	-	-	-	-	-	-	-
<b>รวมกลุ่มสาขาวิทยาศาสตร์และเทคโนโลยี</b>	<b>387</b>	<b>386</b>	<b>99.74</b>	-	-	-	-	<b>1</b>	<b>0.26</b>	-	-	-	-	-	-	-	-
<b>รวมเขตการศึกษาทั้งหมด</b>	<b>703</b>	<b>702</b>	<b>99.86</b>	-	-	-	-	<b>1</b>	<b>0.14</b>	-	-	-	-	-	-	-	-
<b>รวมระดับปริญญาตรี</b>	<b>2,932</b>	<b>2,926</b>	<b>99.80</b>	<b>2</b>	<b>0.07</b>	-	-	<b>1</b>	<b>0.03</b>	<b>1</b>	<b>0.03</b>	<b>2</b>	<b>0.07</b>	-	-	-	-

ตารางที่ 14 แสดงจำนวนและร้อยละของนิสิตใหม่ จำแนกตามคณะ วิชาเอกและการอยู่อาศัยของนิสิตขณะศึกษา ประจำปีการศึกษา 2560

คณะ / วิชาเอก	ผู้ตอบ แบบ สำรวจ	การอยู่อาศัยของนิสิตขณะศึกษา							
		ผู้ปกครอง		หอพักมหาวิทยาลัย		หอพักเอกชน / บ้านเช่า		อื่น ๆ/ไม่ระบุ	
		จำนวน	ร้อยละ	จำนวน	ร้อยละ	จำนวน	ร้อยละ	จำนวน	ร้อยละ
<b>วิทยาเขตสงขลา</b>									
<b>คณะมนุษยศาสตร์และสังคมศาสตร์</b>									
การจัดการทรัพยากรมนุษย์	78	20	25.64	7	8.97	50	64.10	1	1.28
การบริหารและพัฒนาชุมชน	61	22	36.07	5	8.20	34	55.74	-	-
รัฐประศาสนศาสตร์	44	13	29.55	10	22.73	21	47.73	-	-
ประวัติศาสตร์	61	26	42.62	5	8.20	30	49.18	-	-
การปกครองท้องถิ่น	-	-	#DIV/0!	-	#DIV/0!	-	#DIV/0!	-	#DIV/0!
ภาษาไทย	57	11	19.30	11	19.30	35	61.40	-	-
ภาษามลายู	26	2	7.69	5	19.23	18	69.23	1	3.85
ภาษาจีน	94	27	28.72	12	12.77	55	58.51	-	-
ภาษาอังกฤษ	103	25	24.27	21	20.39	55	53.40	2	1.94
บรรณารักษศาสตร์และสารสนเทศศึกษา	39	17	43.59	7	17.95	14	35.90	1	2.56
ภูมิศาสตร์	42	9	21.43	8	19.05	25	59.52	-	-
นิเทศศาสตร์	53	23	43.40	5	9.43	25	47.17	-	-
ภาษาญี่ปุ่น	67	16	23.88	20	29.85	30	44.78	1	1.49
<b>รวม</b>	<b>725</b>	<b>211</b>	<b>29.10</b>	<b>116</b>	<b>16.00</b>	<b>392</b>	<b>54.07</b>	<b>6</b>	<b>0.83</b>
<b>คณะเศรษฐศาสตร์และบริหารธุรกิจ</b>									
เศรษฐศาสตร์	98	20	20.41	22	22.45	56	57.14	-	-
การตลาด	53	11	20.75	4	7.55	37	69.81	1	1.89
การบัญชี	119	19	15.97	23	19.33	77	64.71	-	-
การประกอบการและการจัดการ	50	11	22.00	5	10.00	34	68.00	-	-
การจัดการธุรกิจการค้าสมัยใหม่	97	24	24.74	16	16.49	54	55.67	3	3.09
<b>รวม</b>	<b>417</b>	<b>85</b>	<b>20.38</b>	<b>70</b>	<b>16.79</b>	<b>258</b>	<b>61.87</b>	<b>4</b>	<b>0.96</b>
<b>คณะศิลปกรรมศาสตร์</b>									
ดุริยางคศาสตร์ไทย	9	3	33.33	-	-	6	66.67	-	-
ดุริยางคศาสตร์สากล	49	17	34.69	8	16.33	24	48.98	-	-
ทัศนศิลป์	18	6	33.33	4	22.22	8	44.44	-	-
ศิลปะการแสดง	40	7	17.50	9	22.50	24	60.00	-	-
ศิลปะการออกแบบ	30	14	46.67	4	13.33	12	40.00	-	-
<b>รวม</b>	<b>146</b>	<b>47</b>	<b>32.19</b>	<b>25</b>	<b>17.12</b>	<b>74</b>	<b>50.68</b>	<b>-</b>	<b>-</b>

ตารางที่ 14 (ต่อ) แสดงจำนวนและร้อยละของนิสิตใหม่ จำแนกตามคณะ วิชาเอกและการอยู่อาศัยของนิสิตขณะศึกษา ประจำปีการศึกษา 2560

คณะ / วิชาเอก	ผู้ตอบ แบบ สำรวจ	การอยู่อาศัยของนิสิตขณะศึกษา							
		ผู้ปกครอง		หอพักมหาวิทยาลัย		หอพักเอกชน / บ้านเช่า		อื่น ๆ / ไม่ระบุ	
		จำนวน	ร้อยละ	จำนวน	ร้อยละ	จำนวน	ร้อยละ	จำนวน	ร้อยละ
<b>คณะศึกษาศาสตร์</b>									
การวัดและประเมินทางการศึกษา (4 ปี)	72	12	16.67	18	25.00	42	58.33	-	-
เทคโนโลยีและสื่อสารการศึกษา (4 ปี)	73	20	27.40	15	20.55	37	50.68	1	1.37
การศึกษาปฐมวัย (5 ปี)	27	-	-	15	55.56	12	44.44	-	-
คณิตศาสตร์ (5 ปี)	49	10	20.41	26	53.06	12	24.49	1	2.04
พลศึกษา (5 ปี)	31	6	19.35	7	22.58	18	58.06	-	-
ภาษาไทย (5 ปี)	33	2	6.06	14	42.42	17	51.52	-	-
ภาษาอังกฤษ (5 ปี)	33	5	15.15	16	48.48	12	36.36	-	-
วิทยาศาสตร์ - เคมี (5 ปี)	47	8	17.02	26	55.32	13	27.66	-	-
วิทยาศาสตร์ - ชีววิทยา (5 ปี)	49	11	22.45	25	51.02	13	26.53	-	-
วิทยาศาสตร์ - ฟิสิกส์ (5 ปี)	49	7	14.29	18	36.73	24	48.98	-	-
สังคมศึกษา (5 ปี)	30	4	13.33	14	46.67	12	40.00	-	-
ศิลปศึกษา (5 ปี)	31	3	9.68	13	41.94	15	48.39	-	-
<b>รวม</b>	<b>524</b>	<b>88</b>	<b>16.79</b>	<b>207</b>	<b>39.50</b>	<b>227</b>	<b>43.32</b>	<b>2</b>	<b>0.38</b>
<b>คณะนิติศาสตร์</b>									
นิติศาสตร์	417	110	26.38	76	18.23	231	55.40	-	-
<b>รวม</b>	<b>417</b>	<b>110</b>	<b>26.38</b>	<b>76</b>	<b>18.23</b>	<b>231</b>	<b>55.40</b>	<b>-</b>	<b>-</b>
<b>รวมกลุ่มสาขามนุษยศาสตร์และสังคมศาสตร์</b>	<b>2,229</b>	<b>541</b>	<b>24.27</b>	<b>494</b>	<b>22.16</b>	<b>1,182</b>	<b>53.03</b>	<b>12</b>	<b>0.54</b>
<b>รวมเขตการศึกษาสงขลา</b>	<b>2,229</b>	<b>541</b>	<b>24.27</b>	<b>494</b>	<b>22.16</b>	<b>1,182</b>	<b>53.03</b>	<b>12</b>	<b>0.54</b>
<b>วิทยาเขตพัทลุง</b>									
<b>คณะนิติศาสตร์</b>									
นิติศาสตร์	92	36	39.13	52	56.52	3	3.26	1	1.09
<b>กลุ่มสาขามนุษยศาสตร์และสังคมศาสตร์</b>	<b>92</b>	<b>36</b>	<b>39.13</b>	<b>52</b>	<b>56.52</b>	<b>3</b>	<b>3.26</b>	<b>1</b>	<b>1.09</b>
<b>คณะวิทยาการสุขภาพและการกีฬา</b>									
การแพทย์แผนไทย	66	23	34.85	43	65.15	-	-	-	-
สาธารณสุขศาสตร์	80	29	36.25	51	63.75	-	-	-	-
อาชีวอนามัยและความปลอดภัย	45	18	40.00	27	60.00	-	-	-	-
วิทยาศาสตร์การกีฬา	33	8	24.24	25	75.76	-	-	-	-
<b>รวมกลุ่มสาขาวิทยาศาสตร์สุขภาพ</b>	<b>224</b>	<b>78</b>	<b>34.82</b>	<b>146</b>	<b>65.18</b>	<b>-</b>	<b>-</b>	<b>-</b>	<b>-</b>

ตารางที่ 14 (ต่อ) แสดงจำนวนและร้อยละของนิสิตใหม่ จำแนกตามคณะ วิชาเอกและการอยู่อาศัยของนิสิตขณะศึกษา ประจำปีการศึกษา 2560

คณะ / วิชาเอก	ผู้ตอบ แบบ สำรวจ	การอยู่อาศัยของนิสิตขณะศึกษา							
		ผู้ปกครอง		หอพักมหาวิทยาลัย		หอพักเอกชน / บ้านเช่า		อื่น ๆ/ไม่ระบุ	
		จำนวน	ร้อยละ	จำนวน	ร้อยละ	จำนวน	ร้อยละ	จำนวน	ร้อยละ
<b>คณะวิทยาศาสตร์</b>									
คณิตศาสตร์	38	14	36.84	24	63.16	-	-	-	-
เคมี	18	3	16.67	15	83.33	-	-	-	-
เคมีอุตสาหกรรม	9	1	11.11	8	88.89	-	-	-	-
จุลชีววิทยา	16	3	18.75	13	81.25	-	-	-	-
ชีววิทยา	51	17	33.33	34	66.67	-	-	-	-
เทคโนโลยีสารสนเทศ	13	3	23.08	9	69.23	1	7.69	-	-
ฟิสิกส์	16	3	18.75	12	75.00	1	6.25	-	-
เทคโนโลยีและการจัดการพลังงาน	-	-	#DIV/0!	-	#DIV/0!	-	#DIV/0!	-	#DIV/0!
วิทยาการคอมพิวเตอร์	25	7	28.00	18	72.00	-	-	-	-
วิทยาศาสตร์การประมงและทรัพยากรทางน้ำ	9	2	22.22	7	77.78	-	-	-	-
วิทยาศาสตร์สิ่งแวดล้อม	26	9	34.62	17	65.38	-	-	-	-
สถิติ	-	-	#DIV/0!	-	#DIV/0!	-	#DIV/0!	-	#DIV/0!
<b>รวม</b>	<b>221</b>	<b>62</b>	<b>28.05</b>	<b>157</b>	<b>71.04</b>	<b>2</b>	<b>0.90</b>	<b>-</b>	<b>-</b>
<b>คณะเทคโนโลยีและการพัฒนาชุมชน</b>									
เกษตรศาสตร์	25	5	20.00	20	80.00	-	-	-	-
สัตวศาสตร์	49	11	22.45	38	77.55	-	-	-	-
วิทยาศาสตร์และเทคโนโลยีอาหาร	40	11	27.50	29	72.50	-	-	-	-
เทคโนโลยีการเกษตรและการพัฒนาชุมชน	30	11	36.67	17	56.67	1	3.33	1	3.33
<b>รวม</b>	<b>144</b>	<b>38</b>	<b>26.39</b>	<b>104</b>	<b>72.22</b>	<b>1</b>	<b>0.69</b>	<b>1</b>	<b>0.69</b>
<b>คณะวิศวกรรมศาสตร์</b>									
วิศวกรรมเมคคาทรอนิกส์	14	2	14.29	12	85.71	-	-	-	-
วิศวกรรมยางและพอลิเมอร์	8	2	25.00	6	75.00	-	-	-	-
<b>รวม</b>	<b>22</b>	<b>4</b>	<b>18.18</b>	<b>18</b>	<b>81.82</b>	<b>-</b>	<b>-</b>	<b>-</b>	<b>-</b>
<b>รวมกลุ่มสาขาวิทยาศาสตร์และเทคโนโลยี</b>	<b>387</b>	<b>104</b>	<b>26.87</b>	<b>279</b>	<b>72.09</b>	<b>3</b>	<b>0.78</b>	<b>1</b>	<b>0.26</b>
<b>รวมเขตการศึกษาพัทลุง</b>	<b>703</b>	<b>218</b>	<b>31.01</b>	<b>477</b>	<b>67.85</b>	<b>6</b>	<b>0.85</b>	<b>2</b>	<b>0.28</b>
<b>รวมระดับปริญญาตรี</b>	<b>2,932</b>	<b>759</b>	<b>25.89</b>	<b>971</b>	<b>33.12</b>	<b>1,188</b>	<b>40.52</b>	<b>14</b>	<b>0.48</b>

ตารางที่ 15 แสดงจำนวนและร้อยละของนิสิตใหม่ จำแนกตามคณะ วิชาเอกและค่าใช้จ่ายส่วนตัวเฉลี่ยต่อเดือน ประจำปีการศึกษา 2560

คณะ / วิชาเอก	ผู้ตอบ แบบ สำรวจ	ค่าใช้จ่ายส่วนตัวเฉลี่ยต่อเดือน															
		< 4,000 บาท		4,001-6,000		6,001-8,000		8,001-10,000		10,001-20,000		20,001-30,000		มากกว่า 30,000		อื่นๆ/ไม่ระบุ	
		จำนวน	ร้อยละ	จำนวน	ร้อยละ	จำนวน	ร้อยละ	จำนวน	ร้อยละ	จำนวน	ร้อยละ	จำนวน	ร้อยละ	จำนวน	ร้อยละ	จำนวน	ร้อยละ
<b>วิทยาเขตสงขลา</b>																	
<b>คณะมนุษยศาสตร์และสังคมศาสตร์</b>																	
การจัดการทรัพยากรมนุษย์	78	30	38.46	32	41.03	8	10.26	7	8.97	1	1.28	-	-	-	-	-	-
การบริหารและพัฒนาชุมชน	61	27	44.26	26	42.62	5	8.20	3	4.92	-	-	-	-	-	-	-	-
รัฐประศาสนศาสตร์	44	22	50.00	15	34.09	4	9.09	2	4.55	-	-	1	2.27	-	-	-	-
ประวัติศาสตร์	61	23	37.70	27	44.26	10	16.39	-	-	1	1.64	-	-	-	-	-	-
การปกครองท้องถิ่น	-	-	#DIV/0!	-	#DIV/0!	-	#DIV/0!	-	#DIV/0!	-	#DIV/0!	-	#DIV/0!	-	#DIV/0!	-	#DIV/0!
ภาษาไทย	57	29	50.88	17	29.82	9	15.79	2	3.51	-	-	-	-	-	-	-	-
ภาษามลายู	26	18	69.23	7	26.92	1	3.85	-	-	-	-	-	-	-	-	-	-
ภาษาจีน	94	31	32.98	39	41.49	19	20.21	4	4.26	1	1.06	-	-	-	-	-	-
ภาษาอังกฤษ	103	54	52.43	35	33.98	9	8.74	1	0.97	3	2.91	-	-	1	0.97	-	-
บรรณารักษศาสตร์และสารานเทศศึกษา	39	18	46.15	17	43.59	1	2.56	-	-	2	5.13	-	-	-	-	1	2.56
ภูมิศาสตร์	42	18	42.86	17	40.48	2	4.76	3	7.14	1	2.38	-	-	1	2.38	-	-
นิเทศศาสตร์	53	23	43.40	16	30.19	6	11.32	5	9.43	2	3.77	-	-	-	-	1	1.89
ภาษาญี่ปุ่น	67	24	35.82	36	53.73	5	7.46	2	2.99	-	-	-	-	-	-	-	-
<b>รวม</b>	<b>725</b>	<b>317</b>	<b>43.72</b>	<b>284</b>	<b>39.17</b>	<b>79</b>	<b>10.90</b>	<b>29</b>	<b>4.00</b>	<b>11</b>	<b>1.52</b>	<b>1</b>	<b>0.14</b>	<b>2</b>	<b>0.28</b>	<b>2</b>	<b>0.28</b>
<b>คณะเศรษฐศาสตร์และบริหารธุรกิจ</b>																	
เศรษฐศาสตร์	98	25	25.51	44	44.90	20	20.41	6	6.12	2	2.04	-	-	-	-	1	1.02
การตลาด	53	14	26.42	25	47.17	8	15.09	3	5.66	2	3.77	-	-	1	1.89	-	-
การบัญชี	119	38	31.93	59	49.58	16	13.45	5	4.20	-	-	1	0.84	-	-	-	-
การประกอบการและการจัดการ	50	12	24.00	24	48.00	7	14.00	6	12.00	1	2.00	-	-	-	-	-	-
การจัดการธุรกิจการค้าสมัยใหม่	97	44	45.36	35	36.08	12	12.37	5	5.15	-	-	-	-	-	-	1	1.03
<b>รวม</b>	<b>417</b>	<b>133</b>	<b>31.89</b>	<b>187</b>	<b>44.84</b>	<b>63</b>	<b>15.11</b>	<b>25</b>	<b>6.00</b>	<b>5</b>	<b>1.20</b>	<b>1</b>	<b>0.24</b>	<b>1</b>	<b>0.24</b>	<b>2</b>	<b>0.48</b>
<b>คณะศิลปกรรมศาสตร์</b>																	
ดุริยางคศาสตร์ไทย	9	7	77.78	1	11.11	-	-	1	11.11	-	-	-	-	-	-	-	-
ดุริยางคศาสตร์สากล	49	20	40.82	17	34.69	6	12.24	3	6.12	3	6.12	-	-	-	-	-	-
ทัศนศิลป์	18	8	44.44	9	50.00	-	-	1	5.56	-	-	-	-	-	-	-	-
ศิลปะการแสดง	40	7	17.50	26	65.00	5	12.50	2	5.00	-	-	-	-	-	-	-	-
ศิลปะการออกแบบ	30	9	30.00	19	63.33	1	3.33	-	-	-	-	-	-	-	-	1	3.33
<b>รวม</b>	<b>146</b>	<b>51</b>	<b>34.93</b>	<b>72</b>	<b>49.32</b>	<b>12</b>	<b>8.22</b>	<b>7</b>	<b>4.79</b>	<b>3</b>	<b>2.05</b>	<b>-</b>	<b>-</b>	<b>-</b>	<b>-</b>	<b>1</b>	<b>0.68</b>





ตารางที่ 15 (ต่อ) แสดงจำนวนและร้อยละของนิสิตใหม่ จำนวนตามคณะ วิชาเอกและค่าใช้จ่ายส่วนตัวเฉลี่ยต่อเดือน ประจำปีการศึกษา 2560

คณะ / วิชาเอก	ผู้ตอบ แบบ สำรวจ	ค่าใช้จ่ายส่วนตัวเฉลี่ยต่อเดือน															
		< 4,000 บาท		4,001-6,000		6,001-8,000		8,001-10,000		10,001-20,000		20,001-30,000		มากกว่า 30,000		อื่นๆ/ไม่ระบุ	
		จำนวน	ร้อยละ	จำนวน	ร้อยละ	จำนวน	ร้อยละ	จำนวน	ร้อยละ	จำนวน	ร้อยละ	จำนวน	ร้อยละ	จำนวน	ร้อยละ	จำนวน	ร้อยละ
<b>คณะวิทยาศาสตร์</b>																	
คณิตศาสตร์	38	14	36.84	21	55.26	3	7.89	-	-	-	-	-	-	-	-	-	-
เคมี	18	11	61.11	7	38.89	-	-	-	-	-	-	-	-	-	-	-	-
เคมีอุตสาหกรรม	9	6	66.67	2	22.22	-	-	-	-	1	11.11	-	-	-	-	-	-
จุลชีววิทยา	16	9	56.25	5	31.25	2	12.50	-	-	-	-	-	-	-	-	-	-
ชีววิทยา	51	31	60.78	20	39.22	-	-	-	-	-	-	-	-	-	-	-	-
เทคโนโลยีสารสนเทศ	13	6	46.15	5	38.46	1	7.69	1	7.69	-	-	-	-	-	-	-	-
ฟิสิกส์	16	8	50.00	8	50.00	-	-	-	-	-	-	-	-	-	-	-	-
เทคโนโลยีและการจัดการพลังงาน	-	-	#DIV/0!	-	#DIV/0!	-	#DIV/0!	-	#DIV/0!	-	#DIV/0!	-	#DIV/0!	-	#DIV/0!	-	#DIV/0!
วิทยาการคอมพิวเตอร์	25	11	44.00	12	48.00	-	-	-	-	2	8.00	-	-	-	-	-	-
วิทยาศาสตร์การประมงและทรัพยากรทางน้ำ	9	4	44.44	5	55.56	-	-	-	-	-	-	-	-	-	-	-	-
วิทยาศาสตร์สิ่งแวดล้อม	26	17	65.38	8	30.77	-	-	-	-	-	-	-	-	1	3.85	-	-
สถิติ	-	-	#DIV/0!	-	#DIV/0!	-	#DIV/0!	-	#DIV/0!	-	#DIV/0!	-	#DIV/0!	-	#DIV/0!	-	#DIV/0!
<b>รวม</b>	<b>221</b>	<b>117</b>	<b>52.94</b>	<b>93</b>	<b>42.08</b>	<b>6</b>	<b>2.71</b>	<b>1</b>	<b>0.45</b>	<b>3</b>	<b>1.36</b>	<b>-</b>	<b>-</b>	<b>1</b>	<b>0.45</b>	<b>-</b>	<b>-</b>
<b>คณะเทคโนโลยีและการพัฒนาชุมชน</b>																	
เกษตรศาสตร์	25	15	60.00	8	32.00	1	4.00	-	-	1	4.00	-	-	-	-	-	-
สัตวศาสตร์	49	26	53.06	16	32.65	3	6.12	1	2.04	2	4.08	1	2.04	-	-	-	-
วิทยาศาสตร์และเทคโนโลยีอาหาร	40	30	75.00	7	17.50	2	5.00	-	-	1	2.50	-	-	-	-	-	-
เทคโนโลยีการเกษตรและการพัฒนาชุมชน	30	17	56.67	12	40.00	1	3.33	-	-	-	-	-	-	-	-	-	-
<b>รวม</b>	<b>144</b>	<b>88</b>	<b>61.11</b>	<b>43</b>	<b>29.86</b>	<b>7</b>	<b>4.86</b>	<b>1</b>	<b>0.69</b>	<b>4</b>	<b>2.78</b>	<b>1</b>	<b>0.69</b>	<b>-</b>	<b>-</b>	<b>-</b>	<b>-</b>
<b>คณะวิศวกรรมศาสตร์</b>																	
วิศวกรรมเมคคาทรอนิกส์	14	8	57.14	5	35.71	1	7.14	-	-	-	-	-	-	-	-	-	-
วิศวกรรมขงและพอลิเมอร์	8	3	37.50	2	25.00	3	37.50	-	-	-	-	-	-	-	-	-	-
<b>รวม</b>	<b>22</b>	<b>11</b>	<b>50.00</b>	<b>7</b>	<b>31.82</b>	<b>4</b>	<b>18.18</b>	<b>-</b>	<b>-</b>	<b>-</b>	<b>-</b>	<b>-</b>	<b>-</b>	<b>-</b>	<b>-</b>	<b>-</b>	<b>-</b>
<b>รวมกลุ่มสาขาวิทยาศาสตร์และเทคโนโลยี</b>	<b>387</b>	<b>216</b>	<b>55.81</b>	<b>143</b>	<b>36.95</b>	<b>17</b>	<b>4.39</b>	<b>2</b>	<b>0.52</b>	<b>7</b>	<b>1.81</b>	<b>1</b>	<b>0.26</b>	<b>1</b>	<b>0.26</b>	<b>-</b>	<b>-</b>
<b>รวมเขตการศึกษาพัทลุง</b>	<b>703</b>	<b>375</b>	<b>53.34</b>	<b>277</b>	<b>39.40</b>	<b>31</b>	<b>4.41</b>	<b>7</b>	<b>1.00</b>	<b>10</b>	<b>1.42</b>	<b>1</b>	<b>0.14</b>	<b>2</b>	<b>0.28</b>	<b>-</b>	<b>-</b>
<b>รวมระดับปริญญาตรี</b>	<b>2,932</b>	<b>1,206</b>	<b>41.13</b>	<b>1,236</b>	<b>42.16</b>	<b>310</b>	<b>10.57</b>	<b>117</b>	<b>3.99</b>	<b>41</b>	<b>1.40</b>	<b>10</b>	<b>0.34</b>	<b>5</b>	<b>0.17</b>	<b>7</b>	<b>0.24</b>

ตารางที่ 16 แสดงจำนวนและร้อยละของนิสิตใหม่ จำแนกตามคณะ วิชาเอกและกิจกรรมที่เคยปฏิบัติมาก่อนเข้าศึกษา ประจำปีการศึกษา 2560

คณะ / วิชาเอก	ผู้ตอบ แบบ สำรวจ	กิจกรรมที่เคยปฏิบัติมา									
		ด้านกีฬา		ศิลปะการแสดง		ด้านดนตรี		ด้านวิชาการ		อื่น ๆ/ไม่ระบุ	
		จำนวน	ร้อยละ	จำนวน	ร้อยละ	จำนวน	ร้อยละ	จำนวน	ร้อยละ	จำนวน	ร้อยละ
<b>วิทยาเขตสงขลา</b>											
<b>คณะมนุษยศาสตร์และสังคมศาสตร์</b>											
การจัดการทรัพยากรมนุษย์	78	31	39.74	14	17.95	4	5.13	14	17.95	15	19.23
การบริหารและพัฒนาชุมชน	61	30	49.18	9	14.75	3	4.92	7	11.48	12	19.67
รัฐประศาสนศาสตร์	44	24	54.55	5	11.36	5	11.36	5	11.36	5	11.36
ประวัติศาสตร์	61	26	42.62	9	14.75	7	11.48	14	22.95	5	8.20
การปกครองท้องถิ่น	-	-	#DIV/0!	-	#DIV/0!	-	#DIV/0!	-	#DIV/0!	-	#DIV/0!
ภาษาไทย	57	12	21.05	12	21.05	4	7.02	24	42.11	6	10.53
ภาษามลายู	26	15	57.69	1	3.85	-	-	7	26.92	3	11.54
ภาษาจีน	94	24	25.53	20	21.28	7	7.45	30	31.91	13	13.83
ภาษาอังกฤษ	103	32	31.07	15	14.56	10	9.71	30	29.13	16	15.53
บรรณารักษศาสตร์และสารานเทศศึกษา	39	14	35.90	5	12.82	3	7.69	6	15.38	11	28.21
ภูมิศาสตร์	42	20	47.62	5	11.90	2	4.76	9	21.43	6	14.29
นิเทศศาสตร์	53	15	28.30	16	30.19	3	5.66	10	18.87	9	16.98
ภาษาญี่ปุ่น	67	18	26.87	7	10.45	2	2.99	28	41.79	12	17.91
<b>รวม</b>	<b>725</b>	<b>261</b>	<b>36.00</b>	<b>118</b>	<b>16.28</b>	<b>50</b>	<b>6.90</b>	<b>184</b>	<b>25.38</b>	<b>113</b>	<b>15.59</b>
<b>คณะเศรษฐศาสตร์และบริหารธุรกิจ</b>											
เศรษฐศาสตร์	98	46	46.94	12	12.24	5	5.10	27	27.55	8	8.16
การตลาด	53	19	35.85	8	15.09	3	5.66	17	32.08	6	11.32
การบัญชี	119	51	42.86	15	12.61	7	5.88	36	30.25	10	8.40
การประกอบการและการจัดการ	50	19	38.00	12	24.00	4	8.00	4	8.00	11	22.00
การจัดการธุรกิจการค้าสมัยใหม่	97	40	41.24	14	14.43	6	6.19	19	19.59	18	18.56
<b>รวม</b>	<b>417</b>	<b>175</b>	<b>41.97</b>	<b>61</b>	<b>14.63</b>	<b>25</b>	<b>6.00</b>	<b>103</b>	<b>24.70</b>	<b>53</b>	<b>12.71</b>
<b>คณะศิลปกรรมศาสตร์</b>											
ดุริยางคศาสตร์ไทย	9	1	11.11	1	17.00	7	77.78	-	-	-	-
ดุริยางคศาสตร์สากล	49	2	4.08	2	4.08	44	89.80	1	2.04	-	-
ทัศนศิลป์	18	5	27.78	-	-	1	5.56	4	22.22	8	44.44
ศิลปะการแสดง	40	2	5.00	38	95.00	-	-	-	-	-	-
ศิลปะการออกแบบ	30	5	16.67	8	26.67	1	3.33	7	23.33	9	30.00
<b>รวม</b>	<b>146</b>	<b>15</b>	<b>10.27</b>	<b>49</b>	<b>33.56</b>	<b>53</b>	<b>36.30</b>	<b>12</b>	<b>8.22</b>	<b>17</b>	<b>11.64</b>

ตารางที่ 16 (ต่อ) แสดงจำนวนและร้อยละของนิสิตใหม่ จำแนกตามคณะ วิชาเอกและกิจกรรมที่เคยปฏิบัติมาก่อนเข้าศึกษา ประจำปีการศึกษา 2560

คณะ / วิชาเอก	ผู้ตอบ แบบ สำรวจ	กิจกรรมที่เคยปฏิบัติมา										
		ด้านกีฬา		ศิลปะการแสดง		ด้านดนตรี		ด้านวิชาการ		อื่น ๆ /ไม่ระบุ		
		จำนวน	ร้อยละ	จำนวน	ร้อยละ	จำนวน	ร้อยละ	จำนวน	ร้อยละ	จำนวน	ร้อยละ	
<b>คณะศึกษาศาสตร์</b>												
การวัดและประเมินทางการศึกษา (4 ปี)	72	15	20.83	13	18.06	4	5.56	21	29.17	19	26.39	
เทคโนโลยีและสื่อสารการศึกษา (4 ปี)	73	24	32.88	7	9.59	6	8.22	15	20.55	21	28.77	
การศึกษาระดับมัธยม (5 ปี)	27	4	14.81	5	18.52	1	3.70	14	51.85	3	11.11	
คณิตศาสตร์ (5 ปี)	49	13	26.53	3	6.12	3	6.12	23	46.94	7	14.29	
พลศึกษา (5 ปี)	31	28	90.32	-	-	-	-	1	3.23	2	6.45	
ภาษาไทย (5 ปี)	33	3	9.09	2	6.06	-	-	21	63.64	7	21.21	
ภาษาอังกฤษ (5 ปี)	33	8	24.24	3	9.09	2	6.06	12	36.36	8	24.24	
วิทยาศาสตร์ - เคมี (5 ปี)	47	7	14.89	5	10.64	1	2.13	23	48.94	11	23.40	
วิทยาศาสตร์ - ชีววิทยา (5 ปี)	49	12	24.49	3	6.12	3	6.12	22	44.90	9	18.37	
วิทยาศาสตร์ - ฟิสิกส์ (5 ปี)	49	14	28.57	3	6.12	4	8.16	18	36.73	10	20.41	
สังคมศึกษา (5 ปี)	30	4	13.33	5	16.67	2	6.67	16	53.33	3	10.00	
ศิลปศึกษา (5 ปี)	31	1	3.23	3	9.68	2	6.45	16	51.61	9	29.03	
<b>รวม</b>	<b>524</b>	<b>133</b>	<b>25.38</b>	<b>52</b>	<b>9.92</b>	<b>28</b>	<b>5.34</b>	<b>202</b>	<b>38.55</b>	<b>109</b>	<b>20.80</b>	
<b>คณะนิติศาสตร์</b>												
นิติศาสตร์	417	189	45.32	39	9.35	30	7.19	98	23.50	51	12.23	
<b>รวม</b>	<b>417</b>	<b>189</b>	<b>45.32</b>	<b>39</b>	<b>9.35</b>	<b>30</b>	<b>7.19</b>	<b>98</b>	<b>23.50</b>	<b>51</b>	<b>12.23</b>	
<b>รวมกลุ่มสาขามนุษยศาสตร์และสังคมศาสตร์</b>	<b>2,229</b>	<b>773</b>	<b>34.68</b>	<b>319</b>	<b>14.31</b>	<b>186</b>	<b>8.34</b>	<b>599</b>	<b>26.87</b>	<b>343</b>	<b>15.39</b>	
<b>รวมเขตการศึกษาสงขลา</b>	<b>2,229</b>	<b>773</b>	<b>34.68</b>	<b>319</b>	<b>14.31</b>	<b>186</b>	<b>8.34</b>	<b>599</b>	<b>26.87</b>	<b>343</b>	<b>15.39</b>	
<b>วิทยาลัยพัทลุง</b>												
<b>คณะนิติศาสตร์</b>												
นิติศาสตร์	92	57	61.96	5	5.43	7	7.61	7	7.61	16	17.39	
<b>กลุ่มสาขามนุษยศาสตร์และสังคมศาสตร์</b>	<b>92</b>	<b>57</b>	<b>61.96</b>	<b>5</b>	<b>5.43</b>	<b>7</b>	<b>7.61</b>	<b>7</b>	<b>7.61</b>	<b>16</b>	<b>17.39</b>	
<b>คณะวิทยาการสุขภาพและการกีฬา</b>												
การแพทย์แผนไทย	66	16	24.24	5	7.58	-	-	23	34.85	22	33.33	
สาธารณสุขศาสตร์	80	30	37.50	6	7.50	-	-	31	38.75	13	16.25	
อาชีวอนามัยและความปลอดภัย	45	20	44.44	4	8.89	-	-	14	31.11	7	15.56	
วิทยาศาสตร์การกีฬา	33	26	78.79	2	6.06	2	6.06	1	3.03	2	6.06	
<b>รวมกลุ่มสาขาวิทยาศาสตร์สุขภาพ</b>	<b>224</b>	<b>92</b>	<b>41.07</b>	<b>17</b>	<b>7.59</b>	<b>2</b>	<b>0.89</b>	<b>69</b>	<b>30.80</b>	<b>44</b>	<b>19.64</b>	

ตารางที่ 16 (ต่อ) แสดงจำนวนและร้อยละของนิสิตใหม่ จำแนกตามคณะ วิชาเอกและกิจกรรมที่เคยปฏิบัติมาก่อนเข้าศึกษา ประจำปีการศึกษา 2560

คณะ / วิชาเอก	ผู้ตอบ แบบ สำรวจ	กิจกรรมที่เคยปฏิบัติมา									
		ด้านกีฬา		ศิลปะการแสดง		ด้านดนตรี		ด้านวิชาการ		อื่น ๆ /ไม่ระบุ	
		จำนวน	ร้อยละ	จำนวน	ร้อยละ	จำนวน	ร้อยละ	จำนวน	ร้อยละ	จำนวน	ร้อยละ
<b>คณะวิทยาศาสตร์</b>											
คณิตศาสตร์	38	14	36.84	4	10.53	2	5.26	12	31.58	6	15.79
เคมี	18	6	33.33	1	5.56	1	5.56	6	33.33	4	22.22
เคมีอุตสาหกรรม	9	4	44.44	-	-	-	-	4	44.44	1	11.11
จุลชีววิทยา	16	3	18.75	2	12.50	-	-	11	68.75	-	-
ชีววิทยา	51	15	29.41	8	15.69	1	1.96	21	41.18	6	11.76
เทคโนโลยีสารสนเทศ	13	5	38.46	-	-	1	7.69	5	38.46	2	15.38
ฟิสิกส์	16	5	31.25	2	12.50	1	6.25	5	31.25	3	18.75
เทคโนโลยีและการจัดการพลังงาน	-	-	#DIV/0!	-	#DIV/0!	-	#DIV/0!	-	#DIV/0!	-	#DIV/0!
วิทยาการคอมพิวเตอร์	25	7	28.00	1	4.00	2	8.00	10	40.00	5	20.00
วิทยาศาสตร์การประมงและทรัพยากรทางน้ำ	9	4	44.44	1	11.11	-	-	2	22.22	2	22.22
วิทยาศาสตร์สิ่งแวดล้อม	26	5	19.23	3	11.54	-	-	13	50.00	5	19.23
สถิติ	-	-	#DIV/0!	-	#DIV/0!	-	#DIV/0!	-	#DIV/0!	-	#DIV/0!
<b>รวม</b>	<b>221</b>	<b>68</b>	<b>30.77</b>	<b>22</b>	<b>9.95</b>	<b>8</b>	<b>3.62</b>	<b>89</b>	<b>40.27</b>	<b>34</b>	<b>15.38</b>
<b>คณะเทคโนโลยีและการพัฒนาชุมชน</b>											
เกษตรศาสตร์	25	14	56.00	2	8.00	3	12.00	5	20.00	1	4.00
สัตวศาสตร์	49	20	40.82	8	16.33	4	8.16	13	26.53	4	8.16
วิทยาศาสตร์และเทคโนโลยีอาหาร	40	14	35.00	5	12.50	2	5.00	14	35.00	5	12.50
เทคโนโลยีการเกษตรและการพัฒนาชุมชน	30	15	50.00	4	13.33	2	6.67	6	20.00	3	10.00
<b>รวม</b>	<b>144</b>	<b>63</b>	<b>43.75</b>	<b>19</b>	<b>13.19</b>	<b>11</b>	<b>7.64</b>	<b>38</b>	<b>26.39</b>	<b>13</b>	<b>9.03</b>
<b>คณะวิศวกรรมศาสตร์</b>											
วิศวกรรมเมคคาทรอนิกส์	14	5	35.71	1	7.14	-	-	6	42.86	2	14.29
วิศวกรรมช่างและพอลิเมอร์	8	2	25.00	1	12.50	1	12.50	4	50.00	-	-
<b>รวม</b>	<b>22</b>	<b>7</b>	<b>31.82</b>	<b>2</b>	<b>9.09</b>	<b>1</b>	<b>4.55</b>	<b>10</b>	<b>45.45</b>	<b>2</b>	<b>9.09</b>
<b>รวมกลุ่มสาขาวิทยาศาสตร์และเทคโนโลยี</b>	<b>387</b>	<b>138</b>	<b>35.66</b>	<b>43</b>	<b>11.11</b>	<b>20</b>	<b>5.17</b>	<b>137</b>	<b>35.40</b>	<b>49</b>	<b>12.66</b>
<b>รวมเขตการศึกษาพัทลุง</b>	<b>703</b>	<b>287</b>	<b>40.83</b>	<b>65</b>	<b>9.25</b>	<b>29</b>	<b>4.13</b>	<b>213</b>	<b>30.30</b>	<b>109</b>	<b>15.50</b>
<b>รวมระดับปริญญาตรี</b>	<b>2,932</b>	<b>1,060</b>	<b>36.15</b>	<b>384</b>	<b>13.10</b>	<b>215</b>	<b>7.33</b>	<b>812</b>	<b>27.69</b>	<b>452</b>	<b>15.42</b>

ตารางที่ 17 แสดงจำนวนและร้อยละของนิสิตใหม่ จำแนกตามพื้นที่การศึกษา คณะ วิชาเอกและความคาดหวังในอนาคตเมื่อสำเร็จการศึกษา ประจำปีการศึกษา 2560

คณะ / วิชาเอก	ผู้ตอบ แบบ สำรวจ	ความคาดหวังในอนาคตเมื่อสำเร็จการศึกษา															
		ศึกษาต่อ		ประกอบอาชีพอิสระ		รับราชการ		ช่วยทางบ้าน		รัฐวิสาหกิจ		ค้าขาย		ทำงานเอกชน		อื่น ๆ/ไม่ระบุ	
		จำนวน	ร้อยละ	จำนวน	ร้อยละ	จำนวน	ร้อยละ	จำนวน	ร้อยละ	จำนวน	ร้อยละ	จำนวน	ร้อยละ	จำนวน	ร้อยละ	จำนวน	ร้อยละ
<b>วิทยาเขตสงขลา</b>																	
<b>คณะมนุษยศาสตร์และสังคมศาสตร์</b>																	
การจัดการพยาบาลมุนษย์	78	8	10.26	13	16.67	38	48.72	-	-	1	1.28	2	2.56	16	20.51	-	-
การบริหารและพัฒนาชุมชน	61	7	11.48	6	9.84	48	78.69	-	-	-	-	-	-	-	-	-	-
รัฐประศาสนศาสตร์	44	1	2.27	-	-	42	95.45	-	-	-	-	-	-	-	-	1	2.27
ประวัติศาสตร์	61	6	9.84	3	4.92	49	80.33	-	-	1	1.64	-	-	1	1.64	1	1.64
การปกครองท้องถิ่น	-	-	#DIV/0!	-	#DIV/0!	-	#DIV/0!	-	#DIV/0!	-	#DIV/0!	-	#DIV/0!	-	#DIV/0!	-	#DIV/0!
ภาษาไทย	57	6	10.53	2	3.51	47	82.46	-	-	1	1.75	-	-	-	-	1	1.75
ภาษามลายู	26	9	34.62	5	19.23	10	38.46	-	-	-	-	-	-	1	3.85	1	3.85
ภาษาจีน	94	9	9.57	20	21.28	43	45.74	-	-	7	7.45	1	1.06	9	9.57	5	5.32
ภาษาอังกฤษ	103	18	17.48	27	26.21	34	33.01	1	0.97	3	2.91	-	-	11	10.68	9	8.74
บรรณารักษศาสตร์และสารสนเทศศึกษา	39	1	2.56	8	20.51	24	61.54	3	7.69	1	2.56	-	-	-	-	2	5.13
ภูมิศาสตร์	42	-	-	2	4.76	36	85.71	-	-	-	-	-	-	2	4.76	2	4.76
นิเทศศาสตร์	53	3	5.66	26	49.06	6	11.32	3	5.66	1	1.89	-	-	11	20.75	3	5.66
ภาษาญี่ปุ่น	67	13	19.40	17	25.37	15	22.39	-	-	1	1.49	-	-	15	22.39	6	8.96
<b>รวม</b>	<b>725</b>	<b>81</b>	<b>11.17</b>	<b>129</b>	<b>17.79</b>	<b>392</b>	<b>54.07</b>	<b>7</b>	<b>0.97</b>	<b>16</b>	<b>2.21</b>	<b>3</b>	<b>0.41</b>	<b>66</b>	<b>9.10</b>	<b>31</b>	<b>4.28</b>
<b>คณะเศรษฐศาสตร์และบริหารธุรกิจ</b>																	
เศรษฐศาสตร์	98	11	11.22	13	13.27	47	47.96	4	4.08	16	16.33	-	-	7	7.14	-	-
การตลาด	53	3	5.66	25	47.17	11	20.75	6	11.32	1	1.89	-	-	5	9.43	2	3.77
การบัญชี	119	6	5.04	12	10.08	72	60.50	-	-	16	13.45	-	-	12	10.08	1	0.84
การประกอบการและการจัดการ	50	2	4.00	24	48.00	9	18.00	4	8.00	6	12.00	2	4.00	3	6.00	-	-
การจัดการธุรกิจการค้าสมัยใหม่	97	5	5.15	34	35.05	22	22.68	7	7.22	12	12.37	2	2.06	13	13.40	2	2.06
<b>รวม</b>	<b>417</b>	<b>27</b>	<b>6.47</b>	<b>108</b>	<b>25.90</b>	<b>161</b>	<b>38.61</b>	<b>21</b>	<b>5.04</b>	<b>51</b>	<b>12.23</b>	<b>4</b>	<b>0.96</b>	<b>40</b>	<b>9.59</b>	<b>5</b>	<b>1.20</b>
<b>คณะศิลปกรรมศาสตร์</b>																	
ดุริยางคศาสตร์ไทย	9	1	11.11	-	-	8	88.89	-	-	-	-	-	-	-	-	-	-
ดุริยางคศาสตร์สากล	49	5	10.20	22	44.90	21	42.86	-	-	-	-	-	-	-	-	1	2.04
ทัศนศิลป์	18	3	16.67	8	44.44	6	33.33	1	5.56	-	-	-	-	-	-	-	-
ศิลปะการแสดง	40	8	20.00	4	10.00	26	65.00	-	-	-	-	-	-	-	-	2	5.00
ศิลปะการออกแบบ	30	2	6.67	24	80.00	1	3.33	-	-	-	-	-	-	2	6.67	1	3.33
<b>รวม</b>	<b>146</b>	<b>19</b>	<b>13.01</b>	<b>58</b>	<b>39.73</b>	<b>62</b>	<b>42.47</b>	<b>1</b>	<b>0.68</b>	<b>-</b>	<b>-</b>	<b>-</b>	<b>-</b>	<b>2</b>	<b>1.37</b>	<b>4</b>	<b>2.74</b>

ตารางที่ 17 (ต่อ) แสดงจำนวนและร้อยละของนิสิตใหม่ จำแนกตามพื้นที่การศึกษา คณะ วิชาเอกและความคาดหวังในอนาคตเมื่อสำเร็จการศึกษา ประจำปีการศึกษา 2560

คณะ / วิชาเอก	ผู้ตอบ แบบ สำรวจ	ความคาดหวังในอนาคตเมื่อสำเร็จการศึกษา															
		ศึกษาต่อ		ประกอบอาชีพอิสระ		รับราชการ		ช่วยทางบ้าน		รัฐวิสาหกิจ		ค้าขาย		ทำงานเอกชน		อื่นๆ/ไม่ระบุ	
		จำนวน	ร้อยละ	จำนวน	ร้อยละ	จำนวน	ร้อยละ	จำนวน	ร้อยละ	จำนวน	ร้อยละ	จำนวน	ร้อยละ	จำนวน	ร้อยละ	จำนวน	ร้อยละ
<b>คณะศึกษาศาสตร์</b>																	
การวัดและประเมินทางการศึกษา (4 ปี)	72	3	4.17	-	-	69	95.83	-	-	-	-	-	-	-	-	-	-
เทคโนโลยีและสื่อสารการศึกษา (4 ปี)	73	7	9.59	6	8.22	52	71.23	1	1.37	2	2.74	-	-	5	6.85	-	-
การศึกษาปฐมวัย (5 ปี)	27	-	-	-	-	27	100.00	-	-	-	-	-	-	-	-	-	-
คณิตศาสตร์ (5 ปี)	49	3	6.12	-	-	46	93.88	-	-	-	-	-	-	-	-	-	-
พลศึกษา (5 ปี)	31	1	3.23	-	-	30	96.77	-	-	-	-	-	-	-	-	-	-
ภาษาไทย (5 ปี)	33	1	3.03	-	-	32	96.97	-	-	-	-	-	-	-	-	-	-
ภาษาอังกฤษ (5 ปี)	33	3	9.09	-	-	29	87.88	-	-	-	-	-	-	-	-	1	3.03
วิทยาศาสตร์ - เคมี (5 ปี)	47	3	6.38	-	-	44	93.62	-	-	-	-	-	-	-	-	-	-
วิทยาศาสตร์ - ชีววิทยา (5 ปี)	49	3	6.12	-	-	46	93.88	-	-	-	-	-	-	-	-	-	-
วิทยาศาสตร์ - ฟิสิกส์ (5 ปี)	49	1	2.04	-	-	48	97.96	-	-	-	-	-	-	-	-	-	-
สังคมศึกษา (5 ปี)	30	1	3.33	-	-	29	96.67	-	-	-	-	-	-	-	-	-	-
ศิลปศึกษา (5 ปี)	31	-	-	-	-	31	100.00	-	-	-	-	-	-	-	-	-	-
<b>รวม</b>	<b>524</b>	<b>26</b>	<b>4.96</b>	<b>6</b>	<b>1.15</b>	<b>483</b>	<b>92.18</b>	<b>1</b>	<b>0.19</b>	<b>2</b>	<b>0.38</b>	<b>-</b>	<b>-</b>	<b>5</b>	<b>0.95</b>	<b>1</b>	<b>0.19</b>
<b>คณะนิติศาสตร์</b>																	
นิติศาสตร์	417	69	16.55	19	4.56	317	76.02	1	0.24	5	1.20	-	-	1	0.24	5	1.20
<b>รวม</b>	<b>417</b>	<b>69</b>	<b>16.55</b>	<b>19</b>	<b>4.56</b>	<b>317</b>	<b>76.02</b>	<b>1</b>	<b>0.24</b>	<b>5</b>	<b>1.20</b>	<b>-</b>	<b>-</b>	<b>1</b>	<b>0.24</b>	<b>5</b>	<b>1.20</b>
<b>รวมกลุ่มสาขามนุษยศาสตร์และสังคมศาสตร์</b>	<b>2,229</b>	<b>222</b>	<b>9.96</b>	<b>320</b>	<b>14.36</b>	<b>1,415</b>	<b>63.48</b>	<b>31</b>	<b>1.39</b>	<b>74</b>	<b>3.32</b>	<b>7</b>	<b>0.31</b>	<b>114</b>	<b>5.11</b>	<b>46</b>	<b>2.06</b>
<b>รวมเขตการศึกษาสงขลา</b>	<b>2,229</b>	<b>222</b>	<b>9.96</b>	<b>320</b>	<b>14.36</b>	<b>1,415</b>	<b>63.48</b>	<b>31</b>	<b>1.39</b>	<b>74</b>	<b>3.32</b>	<b>7</b>	<b>0.31</b>	<b>114</b>	<b>5.11</b>	<b>46</b>	<b>2.06</b>
<b>วิทยาเขตพัทลุง</b>																	
<b>คณะนิติศาสตร์</b>																	
นิติศาสตร์	92	10	10.87	-	-	81	88.04	-	-	-	-	-	-	-	-	1	1.09
<b>กลุ่มสาขามนุษยศาสตร์และสังคมศาสตร์</b>	<b>92</b>	<b>10</b>	<b>10.87</b>	<b>-</b>	<b>-</b>	<b>81</b>	<b>88.04</b>	<b>-</b>	<b>-</b>	<b>-</b>	<b>-</b>	<b>-</b>	<b>-</b>	<b>-</b>	<b>-</b>	<b>1</b>	<b>1.09</b>
<b>คณะวิทยาการสุขภาพและการกีฬา</b>																	
การแพทย์แผนไทย	66	8	12.12	4	6.06	48	72.73	-	-	1	1.52	-	-	-	-	5	7.58
สาธารณสุขศาสตร์	80	4	5.00	4	5.00	69	86.25	1	1.25	-	-	1	1.25	1	1.25	-	-
อาชีวอนามัยและความปลอดภัย	45	4	8.89	9	20.00	17	37.78	-	-	7	15.56	-	-	7	15.56	1	2.22
วิทยาศาสตร์การกีฬา	33	2	6.06	12	36.36	12	36.36	-	-	1	3.03	-	-	-	-	6	18.18
<b>รวมกลุ่มสาขาวิทยาศาสตร์สุขภาพ</b>	<b>224</b>	<b>18</b>	<b>8.04</b>	<b>29</b>	<b>12.95</b>	<b>146</b>	<b>65.18</b>	<b>1</b>	<b>0.45</b>	<b>9</b>	<b>4.02</b>	<b>1</b>	<b>0.45</b>	<b>8</b>	<b>3.57</b>	<b>12</b>	<b>5.36</b>

ตารางที่ 17 (ต่อ) แสดงจำนวนและร้อยละของนิสิตใหม่ จำแนกตามพื้นที่การศึกษา คณะ วิชาเอกและความคาดหวังในอนาคตเมื่อสำเร็จการศึกษา ประจำปีการศึกษา 2560

คณะ / วิชาเอก	ผู้ตอบ แบบ สำรวจ	ความคาดหวังในอนาคตเมื่อสำเร็จการศึกษา																
		ศึกษาต่อ		ประกอบอาชีพอิสระ		รับราชการ		ช่วยทางบ้าน		รัฐวิสาหกิจ		ค้าขาย		ทำงานเอกชน		อื่น ๆ/ไม่ระบุ		
		จำนวน	ร้อยละ	จำนวน	ร้อยละ	จำนวน	ร้อยละ	จำนวน	ร้อยละ	จำนวน	ร้อยละ	จำนวน	ร้อยละ	จำนวน	ร้อยละ	จำนวน	ร้อยละ	
<b>คณะวิทยาศาสตร์</b>																		
คณิตศาสตร์	38	7	18.42	1	2.63	29	76.32	-	-	-	-	-	-	1	2.63	-	-	
เคมี	18	3	16.67	-	-	14	77.78	-	-	-	-	-	-	1	5.56	-	-	
เคมีอุตสาหกรรม	9	-	-	4	44.44	2	22.22	-	-	-	-	-	-	3	33.33	-	-	
จุลชีววิทยา	16	9	56.25	-	-	7	43.75	-	-	-	-	-	-	-	-	-	-	
ชีววิทยา	51	12	23.53	1	1.96	36	70.59	-	-	-	-	-	-	-	-	2	3.92	
เทคโนโลยีสารสนเทศ	13	1	7.69	6	46.15	4	30.77	-	-	-	-	1	7.69	-	-	1	7.69	
ฟิสิกส์	16	5	31.25	-	-	11	68.75	-	-	-	-	-	-	-	-	-	-	
เทคโนโลยีและการจัดการพลังงาน	-	-	#DIV/0!	-	#DIV/0!	-	#DIV/0!	-	#DIV/0!	-	#DIV/0!	-	#DIV/0!	-	#DIV/0!	-	#DIV/0!	
วิทยาการคอมพิวเตอร์	25	3	12.00	12	48.00	6	24.00	-	-	-	-	-	-	1	4.00	3	12.00	
วิทยาศาสตร์การประมงและทรัพยากรทางน้ำ	9	2	22.22	3	6.00	4	44.44	-	-	-	-	-	-	-	-	-	-	
วิทยาศาสตร์สิ่งแวดล้อม	26	4	15.38	2	7.69	17	65.38	-	-	2	7.69	-	-	1	3.85	-	-	
สถิติ	-	-	#DIV/0!	-	#DIV/0!	-	#DIV/0!	-	#DIV/0!	-	#DIV/0!	-	#DIV/0!	-	#DIV/0!	-	#DIV/0!	
<b>รวม</b>	<b>221</b>	<b>46</b>	<b>20.81</b>	<b>29</b>	<b>13.12</b>	<b>130</b>	<b>58.82</b>	<b>-</b>	<b>-</b>	<b>2</b>	<b>0.90</b>	<b>1</b>	<b>0.45</b>	<b>7</b>	<b>3.17</b>	<b>6</b>	<b>2.71</b>	
<b>คณะเทคโนโลยีและการพัฒนาชุมชน</b>																		
เกษตรศาสตร์	25	1	4.00	2	8.00	19	76.00	1	4.00	2	8.00	-	-	-	-	-	-	
สัตวศาสตร์	49	8	16.33	6	12.24	26	53.06	1	2.04	6	12.24	-	-	2	4.08	-	-	
วิทยาศาสตร์และเทคโนโลยีอาหาร	40	6	15.00	12	30.00	14	35.00	2	5.00	2	5.00	-	-	2	5.00	2	5.00	
เทคโนโลยีการเกษตรและการพัฒนาชุมชน	30	1	3.33	5	16.67	22	73.33	-	-	-	-	-	-	-	-	2	6.67	
<b>รวม</b>	<b>144</b>	<b>16</b>	<b>11.11</b>	<b>25</b>	<b>17.36</b>	<b>81</b>	<b>56.25</b>	<b>4</b>	<b>2.78</b>	<b>10</b>	<b>6.94</b>	<b>-</b>	<b>-</b>	<b>4</b>	<b>2.78</b>	<b>4</b>	<b>2.78</b>	
<b>คณะวิศวกรรมศาสตร์</b>																		
วิศวกรรมเมคคาทรอนิกส์	14	5	35.71	2	14.29	2	14.29	1	7.14	2	14.29	-	-	2	14.29	-	-	
วิศวกรรมช่างและพอลิเมอร์	8	4	50.00	1	12.50	2	25.00	-	-	1	12.50	-	2.00	-	-	-	-	
<b>รวม</b>	<b>22</b>	<b>9</b>	<b>40.91</b>	<b>3</b>	<b>13.64</b>	<b>4</b>	<b>18.18</b>	<b>1</b>	<b>4.55</b>	<b>3</b>	<b>13.64</b>	<b>-</b>	<b>-</b>	<b>2</b>	<b>9.09</b>	<b>-</b>	<b>-</b>	
<b>รวมกลุ่มสาขาวิทยาศาสตร์และเทคโนโลยี</b>	<b>387</b>	<b>71</b>	<b>18.35</b>	<b>57</b>	<b>14.73</b>	<b>215</b>	<b>55.56</b>	<b>5</b>	<b>1.29</b>	<b>15</b>	<b>3.88</b>	<b>1</b>	<b>0.26</b>	<b>13</b>	<b>3.36</b>	<b>10</b>	<b>2.58</b>	
<b>รวมเขตการศึกษาทั้งหมด</b>	<b>703</b>	<b>99</b>	<b>14.08</b>	<b>86</b>	<b>12.23</b>	<b>442</b>	<b>62.87</b>	<b>6</b>	<b>0.85</b>	<b>24</b>	<b>3.41</b>	<b>2</b>	<b>0.28</b>	<b>21</b>	<b>2.99</b>	<b>23</b>	<b>3.27</b>	
<b>รวมระดับปริญญาตรี</b>	<b>2,932</b>	<b>321</b>	<b>10.95</b>	<b>406</b>	<b>13.85</b>	<b>1,857</b>	<b>63.34</b>	<b>37</b>	<b>1.26</b>	<b>98</b>	<b>3.34</b>	<b>9</b>	<b>0.31</b>	<b>135</b>	<b>4.60</b>	<b>69</b>	<b>2.35</b>	







ตารางที่ 18 (ต่อ) แสดงจำนวนและร้อยละของนิสิตใหม่ จำแนกตามกลุ่มสาขาวิชา คณะและระดับการศึกษา ก่อนเข้ามหาวิทยาลัย ปีการศึกษา 2560

คณะ / วิชาเอก	ผู้ตอบ แบบ สำรวจ	ระดับการศึกษา ก่อนเข้ามหาวิทยาลัย													
		มัธยมศึกษาตอนปลาย		ศูนย์การศึกษา นอกโรงเรียน		ปวช.		ปวส.		อนุปริญญา		ปริญญาตรี		ไม่ระบุ	
		จำนวน	ร้อยละ	จำนวน	ร้อยละ	จำนวน	ร้อยละ	จำนวน	ร้อยละ	จำนวน	ร้อยละ	จำนวน	ร้อยละ	จำนวน	ร้อยละ
คณะวิทยาศาสตร์															
คณิตศาสตร์	38	38	100.00	-	-	-	-	-	-	-	-	-	-	-	-
เคมี	18	18	100.00	-	-	-	-	-	-	-	-	-	-	-	-
เคมีอุตสาหกรรม	9	9	100.00	-	-	-	-	-	-	-	-	-	-	-	-
จุลชีววิทยา	16	16	100.00	-	-	-	-	-	-	-	-	-	-	-	-
ชีววิทยา	51	51	100.00	-	-	-	-	-	-	-	-	-	-	-	-
เทคโนโลยีสารสนเทศ	13	13	100.00	-	-	-	-	-	-	-	-	-	-	-	-
ฟิสิกส์	16	16	100.00	-	-	-	-	-	-	-	-	-	-	-	-
เทคโนโลยีและการจัดการพลังงาน	-	-	#DIV/0!	-	#DIV/0!	-	#DIV/0!	-	#DIV/0!	-	#DIV/0!	-	#DIV/0!	-	#DIV/0!
วิทยาการคอมพิวเตอร์	25	25	100.00	-	-	-	-	-	-	-	-	-	-	-	-
วิทยาศาสตร์การประมงและทรัพยากรทางน้ำ	9	9	100.00	-	-	-	-	-	-	-	-	-	-	-	-
วิทยาศาสตร์สิ่งแวดล้อม	26	26	100.00	-	-	-	-	-	-	-	-	-	-	-	-
สถิติ	-	-	#DIV/0!	-	#DIV/0!	-	#DIV/0!	-	#DIV/0!	-	#DIV/0!	-	#DIV/0!	-	#DIV/0!
<b>รวม</b>	<b>221</b>	<b>221</b>	<b>100.00</b>	<b>-</b>	<b>-</b>	<b>-</b>	<b>-</b>	<b>-</b>	<b>-</b>	<b>-</b>	<b>-</b>	<b>-</b>	<b>-</b>	<b>-</b>	<b>-</b>
คณะเทคโนโลยีและการพัฒนาชุมชน															
เกษตรศาสตร์	25	25	100.00	-	-	-	-	-	-	-	-	-	-	-	-
สัตวศาสตร์	49	48	97.96	-	-	1	2.04	-	-	-	-	-	-	-	-
วิทยาศาสตร์และเทคโนโลยีอาหาร	40	39	97.50	-	-	-	-	-	-	1	2.50	-	-	-	-
เทคโนโลยีการเกษตรและการพัฒนาชุมชน	30	29	96.67	-	-	-	-	-	-	1	3.33	-	-	-	-
<b>รวม</b>	<b>144</b>	<b>141</b>	<b>97.92</b>	<b>-</b>	<b>-</b>	<b>1</b>	<b>0.69</b>	<b>-</b>	<b>-</b>	<b>2</b>	<b>1.39</b>	<b>-</b>	<b>-</b>	<b>-</b>	<b>-</b>
คณะวิศวกรรมศาสตร์															
วิศวกรรมเมคคาทรอนิกส์	14	13	92.86	-	-	1	7.14	-	-	-	-	-	-	-	-
วิศวกรรมยางและพอลิเมอร์	8	6	75.00	-	-	2	25.00	-	-	-	-	-	-	-	-
<b>รวม</b>	<b>22</b>	<b>19</b>	<b>86.36</b>	<b>-</b>	<b>-</b>	<b>3</b>	<b>13.64</b>	<b>-</b>	<b>-</b>	<b>-</b>	<b>-</b>	<b>-</b>	<b>-</b>	<b>-</b>	<b>-</b>
<b>รวมกลุ่มสาขาวิทยาศาสตร์และเทคโนโลยี</b>	<b>387</b>	<b>381</b>	<b>98.45</b>	<b>-</b>	<b>-</b>	<b>4</b>	<b>1.03</b>	<b>-</b>	<b>-</b>	<b>2</b>	<b>0.52</b>	<b>-</b>	<b>-</b>	<b>-</b>	<b>-</b>
<b>รวมเขตการศึกษาพัทลุง</b>	<b>703</b>	<b>695</b>	<b>98.86</b>	<b>1</b>	<b>0.14</b>	<b>5</b>	<b>0.71</b>	<b>-</b>	<b>-</b>	<b>2</b>	<b>0.28</b>	<b>-</b>	<b>-</b>	<b>-</b>	<b>-</b>
<b>รวมระดับปริญญาตรี</b>	<b>2,932</b>	<b>2,886</b>	<b>98.43</b>	<b>7</b>	<b>0.24</b>	<b>33</b>	<b>1.13</b>	<b>1</b>	<b>0.03</b>	<b>5</b>	<b>0.17</b>	<b>-</b>	<b>-</b>	<b>-</b>	<b>-</b>















ตารางที่ 19 แสดงจำนวนและร้อยละของนิสิตใหม่ จำแนกตามกลุ่มสาขาวิชา คณะ และปี พ.ศ. ที่สำเร็จการศึกษา ปีการศึกษา 2560

คณะ / วิชาเอก	ผู้ตอบ แบบ สำรวจ	ปี													
		ก่อน พ.ศ. 2556		พ.ศ. 2556		พ.ศ. 2557		พ.ศ. 2558		พ.ศ. 2559		พ.ศ. 2560		ไม่ระบุ	
		จำนวน	ร้อยละ	จำนวน	ร้อยละ	จำนวน	ร้อยละ	จำนวน	ร้อยละ	จำนวน	ร้อยละ	จำนวน	ร้อยละ	จำนวน	ร้อยละ
<b>วิทยาลัยสงขลานครินทร์</b>															
คณะมนุษยศาสตร์และสังคมศาสตร์															
การจัดการทรัพยากรมนุษย์	78	-	-	-	-	-	-	4	5.13	17	21.79	57	73.08	-	-
การบริหารและพัฒนาชุมชน	61	-	-	-	-	2	3.28	3	4.92	9	14.75	47	77.05	-	-
รัฐประศาสนศาสตร์	44	-	-	-	-	1	2.27	1	2.27	3	6.82	39	88.64	-	-
ประวัติศาสตร์	61	-	-	-	-	-	-	1	1.64	9	14.75	51	83.61	-	-
การปกครองท้องถิ่น	-	-	#DIV/0!	-	#DIV/0!	-	#DIV/0!	-	#DIV/0!	-	#DIV/0!	-	#DIV/0!	-	#DIV/0!
ภาษาไทย	57	-	-	-	-	-	-	-	-	5	8.77	52	91.23	-	-
ภาษามลายู	26	-	-	-	-	-	-	1	3.85	3	11.54	22	84.62	-	-
ภาษาจีน	94	2	2.13	-	-	-	-	1	1.06	10	10.64	81	86.17	-	-
ภาษาอังกฤษ	103	-	-	-	-	1	0.97	1	0.97	11	10.68	90	87.38	-	-
บรรณารักษศาสตร์และสารสนเทศศึกษา	39	-	-	-	-	-	-	1	2.56	6	15.38	32	82.05	-	-
ภูมิศาสตร์	42	2	4.76	1	2.38	-	-	1	2.38	6	14.29	32	76.19	-	-
นิเทศศาสตร์	53	1	1.89	2	3.77	2	3.77	6	11.32	10	18.87	32	60.38	-	-
ภาษาญี่ปุ่น	67	-	-	1	1.49	-	-	2	2.99	5	7.46	59	88.06	-	-
<b>รวม</b>	<b>725</b>	<b>5</b>	<b>0.69</b>	<b>4</b>	<b>0.55</b>	<b>6</b>	<b>0.83</b>	<b>22</b>	<b>3.03</b>	<b>94</b>	<b>12.97</b>	<b>594</b>	<b>81.93</b>	<b>-</b>	<b>-</b>
<b>คณะเศรษฐศาสตร์และบริหารธุรกิจ</b>															
เศรษฐศาสตร์	98	1	1.02	-	-	-	-	6	6.12	14	14.29	77	78.57	-	-
การตลาด	53	-	-	-	-	-	-	2	3.77	10	18.87	41	77.36	-	-
การบัญชี	119	-	-	-	-	-	-	-	-	14	11.76	105	88.24	-	-
การประกอบการและการจัดการ	50	1	2.00	-	-	-	-	2	4.00	6	12.00	41	82.00	-	-
การจัดการธุรกิจการค้าสมัยใหม่	97	-	-	-	-	4	4.12	4	4.12	13	13.40	76	78.35	-	-
<b>รวม</b>	<b>417</b>	<b>2</b>	<b>0.48</b>	<b>-</b>	<b>-</b>	<b>4</b>	<b>0.96</b>	<b>14</b>	<b>3.36</b>	<b>57</b>	<b>13.67</b>	<b>340</b>	<b>81.53</b>	<b>-</b>	<b>-</b>
<b>คณะศิลปกรรมศาสตร์</b>															
ดุริยางคศาสตร์ไทย	9	1	11.11	-	-	-	-	-	-	-	-	8	88.89	-	-
ดุริยางคศาสตร์สากล	49	2	4.08	-	-	-	-	2	4.08	2	4.08	43	87.76	-	-
ทัศนศิลป์	18	-	-	-	-	-	-	-	-	4	22.22	14	77.78	-	-
ศิลปะการแสดง	40	-	-	-	-	1	2.50	-	-	1	2.50	38	95.00	-	-
ศิลปะการออกแบบ	30	-	-	-	-	-	-	-	-	2	6.67	28	93.33	-	-
<b>รวม</b>	<b>146</b>	<b>3</b>	<b>2.05</b>	<b>-</b>	<b>-</b>	<b>1</b>	<b>0.68</b>	<b>2</b>	<b>1.37</b>	<b>9</b>	<b>6.16</b>	<b>131</b>	<b>89.73</b>	<b>-</b>	<b>-</b>

ตารางที่ 19 (ต่อ) แสดงจำนวนและร้อยละของนิสิตใหม่ จำแนกตามกลุ่มสาขาวิชา คณะ และปี พ.ศ. ที่สำเร็จการศึกษา ปีการศึกษา 2560

คณะ / วิชาเอก	ผู้ตอบ แบบ สำรวจ	ปี													
		ก่อน พ.ศ. 2555		พ.ศ. 2555		พ.ศ. 2556		พ.ศ. 2557		พ.ศ. 2558		พ.ศ. 2559		ไม่ระบุ	
		จำนวน	ร้อยละ	จำนวน	ร้อยละ	จำนวน	ร้อยละ	จำนวน	ร้อยละ	จำนวน	ร้อยละ	จำนวน	ร้อยละ	จำนวน	ร้อยละ
<b>คณะศึกษาศาสตร์</b>															
การวัดและประเมินทางการศึกษา (4 ปี)	72	-	-	-	-	2	2.78	1	1.39	9	12.50	60	83.33	-	-
เทคโนโลยีและสื่อสารการศึกษา (4 ปี)	73	2	2.74	1	1.37	1	1.37	2	2.74	11	15.07	56	76.71	-	-
การศึกษาดุริยางค์ (5 ปี)	27	-	-	-	-	-	-	1	3.70	4	14.81	22	81.48	-	-
คณิตศาสตร์ (5 ปี)	49	-	-	1	2.04	-	-	-	-	3	6.12	45	91.84	-	-
พลศึกษา (5 ปี)	31	1	3.23	-	-	1	3.23	2	6.45	3	9.68	24	77.42	-	-
ภาษาไทย (5 ปี)	33	-	-	-	-	-	-	1	3.03	2	6.06	30	90.91	-	-
ภาษาอังกฤษ (5 ปี)	33	1	3.03	-	-	-	-	-	-	1	3.03	31	93.94	-	-
วิทยาศาสตร์ - เคมี (5 ปี)	47	-	-	-	-	-	-	1	2.13	6	12.77	40	85.11	-	-
วิทยาศาสตร์ - ชีววิทยา (5 ปี)	49	-	-	-	-	-	-	1	2.04	2	4.08	46	93.88	-	-
วิทยาศาสตร์ - ฟิสิกส์ (5 ปี)	49	-	-	-	-	-	-	-	-	8	16.33	41	83.67	-	-
สังคมศึกษา (5 ปี)	30	1	3.33	-	-	1	3.33	1	3.33	1	3.33	26	86.67	-	-
ศิลปศึกษา (5 ปี)	31	-	-	-	-	-	-	2	6.45	4	12.90	25	80.65	-	-
<b>รวม</b>	<b>524</b>	<b>5</b>	<b>0.95</b>	<b>2</b>	<b>3.41</b>	<b>5</b>	<b>0.95</b>	<b>12</b>	<b>2.29</b>	<b>54</b>	<b>10.31</b>	<b>446</b>	<b>85.11</b>	<b>-</b>	<b>-</b>
<b>คณะนิติศาสตร์</b>															
นิติศาสตร์	417	1	0.24	1	0.24	7	1.68	3	0.72	14	3.36	391	93.76	-	-
<b>รวม</b>	<b>417</b>	<b>1</b>	<b>0.24</b>	<b>1</b>	<b>0.24</b>	<b>7</b>	<b>1.68</b>	<b>3</b>	<b>0.72</b>	<b>14</b>	<b>3.36</b>	<b>391</b>	<b>93.76</b>	<b>-</b>	<b>-</b>
<b>รวมกลุ่มสาขามนุษยศาสตร์และสังคมศาสตร์</b>	<b>2,229</b>	<b>16</b>	<b>0.72</b>	<b>7</b>	<b>0.31</b>	<b>23</b>	<b>1.03</b>	<b>53</b>	<b>2.38</b>	<b>228</b>	<b>10.23</b>	<b>1,902</b>	<b>85.33</b>	<b>-</b>	<b>-</b>
<b>รวมเขตการศึกษาสงขลา</b>	<b>2,229</b>	<b>16</b>	<b>0.72</b>	<b>7</b>	<b>0.31</b>	<b>23</b>	<b>1.03</b>	<b>53</b>	<b>2.38</b>	<b>228</b>	<b>10.23</b>	<b>1,902</b>	<b>85.33</b>	<b>-</b>	<b>-</b>
<b>วิทยาเขตพัทลุง</b>															
<b>คณะนิติศาสตร์</b>															
นิติศาสตร์	92	1	1.09	1	1.09	7	7.61	3	3.26	14	15.22	66	71.74	-	-
<b>กลุ่มสาขามนุษยศาสตร์และสังคมศาสตร์</b>	<b>92</b>	<b>1</b>	<b>1.09</b>	<b>1</b>	<b>1.0870</b>	<b>7</b>	<b>7.61</b>	<b>3</b>	<b>3.26</b>	<b>14</b>	<b>15.22</b>	<b>66</b>	<b>71.74</b>	<b>-</b>	<b>-</b>
<b>คณะวิทยาการสุขภาพและการกีฬา</b>															
การแพทย์แผนไทย	66	-	-	-	-	1	1.52	-	-	3	4.55	62	93.94	-	-
สาธารณสุขศาสตร์	80	-	-	-	-	2	2.50	2	2.50	4	5.00	72	90.00	-	-
อาชีวอนามัยและความปลอดภัย	45	-	-	-	-	-	-	-	-	3	6.67	42	93.33	-	-
วิทยาศาสตร์การกีฬา	33	-	-	1	3.03	-	-	-	-	3	9.09	29	87.88	-	-
<b>กลุ่มสาขาวิทยาศาสตร์สุขภาพ</b>	<b>224</b>	<b>-</b>	<b>-</b>	<b>1</b>	<b>0.45</b>	<b>3</b>	<b>1.34</b>	<b>2</b>	<b>0.89</b>	<b>13</b>	<b>5.80</b>	<b>205</b>	<b>91.52</b>	<b>-</b>	<b>-</b>

ตารางที่ 19 (ต่อ) แสดงจำนวนและร้อยละของนิสิตใหม่ จำแนกตามกลุ่มสาขาวิชา คณะ และปี พ.ศ. ที่สำเร็จการศึกษา ปีการศึกษา 2560

คณะ / วิชาเอก	ผู้ตอบ แบบ สำรวจ														
		ก่อน พ.ศ. 2555		พ.ศ. 2555		พ.ศ. 2556		พ.ศ. 2557		พ.ศ. 2558		พ.ศ. 2559		ไม่ระบุ	
		จำนวน	ร้อยละ	จำนวน	ร้อยละ	จำนวน	ร้อยละ	จำนวน	ร้อยละ	จำนวน	ร้อยละ	จำนวน	ร้อยละ	จำนวน	ร้อยละ
<b>คณะวิทยาศาสตร์</b>															
คณิตศาสตร์	38	-	-	-	-	-	-	1	2.63	-	-	37	97.37	-	-
เคมี	18	-	-	-	-	-	-	-	-	3	16.67	15	83.33	-	-
เคมีอุตสาหกรรม	9	-	-	-	-	-	-	-	-	-	-	9	100.00	-	-
จุลชีววิทยา	16	-	-	-	-	-	-	-	-	-	-	16	100.00	-	-
ชีววิทยา	51	1	1.96	-	-	-	-	-	-	1	1.96	49	96.08	-	-
เทคโนโลยีสารสนเทศ	13	-	-	1	7.69	-	-	1	7.69	2	15.38	9	69.23	-	-
ฟิสิกส์	16	-	-	-	-	-	-	-	-	-	-	16	100.00	-	-
เทคโนโลยีและการจัดการพลังงาน	-	-	#DIV/0!	-	#DIV/0!	-	#DIV/0!	-	#DIV/0!	-	#DIV/0!	-	#DIV/0!	-	#DIV/0!
วิทยาการคอมพิวเตอร์	25	-	-	-	-	1	4.00	-	-	-	-	24	96.00	-	-
วิทยาศาสตร์การประมงและทรัพยากรทางน้ำ	9	-	-	-	-	-	-	-	-	-	-	9	100.00	-	-
วิทยาศาสตร์สิ่งแวดล้อม	26	-	-	-	-	-	-	1	3.85	2	7.69	23	88.46	-	-
สถิติ	-	-	#DIV/0!	-	#DIV/0!	-	#DIV/0!	-	#DIV/0!	-	#DIV/0!	-	#DIV/0!	-	#DIV/0!
<b>รวม</b>	<b>221</b>	<b>1</b>	<b>0.45</b>	<b>1</b>	<b>0.45</b>	<b>1</b>	<b>0.45</b>	<b>3</b>	<b>1.36</b>	<b>8</b>	<b>3.62</b>	<b>207</b>	<b>93.67</b>	<b>-</b>	<b>-</b>
<b>คณะเทคโนโลยีและการพัฒนาชุมชน</b>															
เกษตรศาสตร์	25	-	-	1	4.00	-	-	-	-	1	4.00	23	92.00	-	-
สัตวศาสตร์	49	-	-	1	2.04	-	-	1	2.04	9	18.37	38	77.55	-	-
วิทยาศาสตร์และเทคโนโลยีอาหาร	40	-	-	-	-	-	-	1	2.50	9	22.50	30	75.00	-	-
เทคโนโลยีการเกษตรและการพัฒนาชุมชน	30	-	-	-	-	-	-	-	-	3	10.00	27	90.00	-	-
<b>รวม</b>	<b>144</b>	<b>-</b>	<b>-</b>	<b>2</b>	<b>6</b>	<b>-</b>	<b>-</b>	<b>2</b>	<b>1.39</b>	<b>22</b>	<b>15.28</b>	<b>118</b>	<b>81.94</b>	<b>-</b>	<b>-</b>
<b>คณะวิศวกรรมศาสตร์</b>															
วิศวกรรมเมคคาทรอนิกส์	14	-	-	-	-	1	7.14	-	-	-	-	13	92.86	-	-
วิศวกรรมยางและพอลิเมอร์	8	-	-	-	-	1	12.50	1	12.50	-	-	6	75.00	-	-
<b>รวม</b>	<b>22</b>	<b>-</b>	<b>-</b>	<b>-</b>	<b>-</b>	<b>2</b>	<b>9.09</b>	<b>1</b>	<b>4.55</b>	<b>-</b>	<b>-</b>	<b>19</b>	<b>86.36</b>	<b>-</b>	<b>-</b>
<b>รวมกลุ่มสาขาวิทยาศาสตร์และเทคโนโลยี</b>	<b>387</b>	<b>1</b>	<b>0.26</b>	<b>3</b>	<b>0.78</b>	<b>3</b>	<b>0.78</b>	<b>6</b>	<b>1.55</b>	<b>30</b>	<b>7.75</b>	<b>344</b>	<b>88.89</b>	<b>-</b>	<b>-</b>
<b>รวมเขตการศึกษาพัทลุง</b>	<b>703</b>	<b>2</b>	<b>0.28</b>	<b>5</b>	<b>0.71</b>	<b>13</b>	<b>1.85</b>	<b>11</b>	<b>1.56</b>	<b>57</b>	<b>8.11</b>	<b>615</b>	<b>87.48</b>	<b>-</b>	<b>-</b>
<b>รวมระดับปริญญาตรี</b>	<b>2,932</b>	<b>18</b>	<b>0.61</b>	<b>12</b>	<b>0.41</b>	<b>36</b>	<b>1.23</b>	<b>64</b>	<b>2.18</b>	<b>285</b>	<b>9.72</b>	<b>2,517</b>	<b>85.85</b>	<b>-</b>	<b>-</b>



ตารางที่ 20 (ต่อ) แสดงจำนวนและร้อยละของนิสิตใหม่ จำแนกตามกลุ่มสาขาวิชา คณะและภาคที่สำเร็จการศึกษา ปีการศึกษา 2560

คณะ / วิชาเอก	ผู้ตอบแบบสำรวจ	ภาคที่สำเร็จการศึกษา																			
		ใต้		กลาง		ตะวันออก		ตะวันตก		ตะวันออกเฉียงเหนือ		เหนือ		กรุงเทพฯ		ต่างประเทศ		ไม่ระบุ			
		จำนวน	ร้อยละ	จำนวน	ร้อยละ	จำนวน	ร้อยละ	จำนวน	ร้อยละ	จำนวน	ร้อยละ	จำนวน	ร้อยละ	จำนวน	ร้อยละ	จำนวน	ร้อยละ	จำนวน	ร้อยละ		
<b>คณะศึกษาศาสตร์</b>																					
การวัดและประเมินทางการศึกษา (4 ปี)	72	72	100.00	-	-	-	-	-	-	-	-	-	-	-	-	-	-	-	-	-	
เทคโนโลยีและสื่อสารการศึกษา (4 ปี)	73	73	100.00	-	-	-	-	-	-	-	-	-	-	-	-	-	-	-	-	-	
การศึกษาปฐมวัย (5 ปี)	27	26	96.30	-	-	-	-	-	-	-	-	-	-	-	-	-	-	1	3.70		
คณิตศาสตร์ (5 ปี)	49	49	100.00	-	-	-	-	-	-	-	-	-	-	-	-	-	-	-	-	-	
พลศึกษา (5 ปี)	31	31	100.00	-	-	-	-	-	-	-	-	-	-	-	-	-	-	-	-	-	
ภาษาไทย (5 ปี)	33	33	100.00	-	-	-	-	-	-	-	-	-	-	-	-	-	-	-	-	-	
ภาษาอังกฤษ (5 ปี)	33	33	100.00	-	-	-	-	-	-	-	-	-	-	-	-	-	-	-	-	-	
วิทยาศาสตร์ - เคมี (5 ปี)	47	47	100.00	-	-	-	-	-	-	-	-	-	-	-	-	-	-	-	-	-	
วิทยาศาสตร์ - ชีววิทยา (5 ปี)	49	49	100.00	-	-	-	-	-	-	-	-	-	-	-	-	-	-	-	-	-	
วิทยาศาสตร์ - ฟิสิกส์ (5 ปี)	49	49	100.00	-	-	-	-	-	-	-	-	-	-	-	-	-	-	-	-	-	
สังคมศึกษา (5 ปี)	30	30	29.00	-	-	-	-	-	-	-	-	-	-	-	-	-	-	-	-	-	
ศิลปศึกษา (5 ปี)	31	31	29.00	-	-	-	-	-	-	-	-	-	-	-	-	-	-	-	-	-	
<b>รวม</b>	<b>524</b>	<b>523</b>	<b>99.81</b>	-	-	-	-	-	-	-	-	-	-	-	-	-	-	-	<b>1</b>	<b>0.19</b>	
<b>คณะนิติศาสตร์</b>																					
นิติศาสตร์	417	410	98.32	1	0.24	1	0.24	1	0.24	-	-	-	-	3	0.72	-	-	-	1	0.24	
<b>รวม</b>	<b>417</b>	<b>410</b>	<b>98.32</b>	<b>1</b>	<b>0.24</b>	<b>1</b>	<b>0.24</b>	<b>1</b>	<b>0.24</b>	<b>-</b>	<b>-</b>	<b>-</b>	<b>-</b>	<b>3</b>	<b>0.72</b>	<b>-</b>	<b>-</b>	<b>-</b>	<b>1</b>	<b>0.24</b>	
<b>รวมกลุ่มสาขามนุษยศาสตร์และสังคมศาสตร์</b>	<b>2,229</b>	<b>2,201</b>	<b>98.74</b>	<b>5</b>	<b>0.22</b>	<b>1</b>	<b>0.04</b>	<b>1</b>	<b>0.04</b>	<b>3</b>	<b>0.13</b>	<b>-</b>	<b>-</b>	<b>12</b>	<b>0.54</b>	<b>1</b>	<b>0.04</b>	<b>-</b>	<b>5</b>	<b>0.22</b>	
<b>รวมเขตการศึกษาสงขลา</b>	<b>2,229</b>	<b>2,201</b>	<b>98.74</b>	<b>5</b>	<b>0.22</b>	<b>1</b>	<b>0.04</b>	<b>1</b>	<b>0.04</b>	<b>3</b>	<b>0.13</b>	<b>-</b>	<b>-</b>	<b>12</b>	<b>0.54</b>	<b>1</b>	<b>0.04</b>	<b>-</b>	<b>5</b>	<b>0.22</b>	
<b>วิทยาเขตพัทลุง</b>																					
<b>คณะนิติศาสตร์</b>																					
นิติศาสตร์	92	90	97.83	1	1.09	-	-	-	-	-	-	-	-	-	-	-	-	-	1	1.09	
<b>กลุ่มสาขามนุษยศาสตร์และสังคมศาสตร์</b>	<b>92</b>	<b>90</b>	<b>97.83</b>	<b>1</b>	<b>1.09</b>	<b>-</b>	<b>-</b>	<b>-</b>	<b>-</b>	<b>-</b>	<b>-</b>	<b>-</b>	<b>-</b>	<b>-</b>	<b>-</b>	<b>-</b>	<b>-</b>	<b>-</b>	<b>1</b>	<b>1.09</b>	
<b>คณะวิทยาการสุขภาพและการกีฬา</b>																					
การแพทย์แผนไทย	66	65	98.48	-	-	-	-	-	-	-	-	-	-	-	-	-	-	-	1	1.52	
สาธารณสุขศาสตร์	80	80	100.00	-	-	-	-	-	-	-	-	-	-	-	-	-	-	-	-	-	
อาชีวอนามัยและความปลอดภัย	45	45	100.00	-	-	-	-	-	-	-	-	-	-	-	-	-	-	-	-	-	
วิทยาศาสตร์การกีฬา	33	32	96.97	-	-	-	-	-	-	-	-	-	-	1	3.03	-	-	-	-	-	
<b>กลุ่มสาขาวิทยาศาสตร์สุขภาพ</b>	<b>224</b>	<b>222</b>	<b>99.11</b>	<b>-</b>	<b>-</b>	<b>-</b>	<b>-</b>	<b>-</b>	<b>-</b>	<b>-</b>	<b>-</b>	<b>-</b>	<b>-</b>	<b>1</b>	<b>0.45</b>	<b>-</b>	<b>-</b>	<b>-</b>	<b>1</b>	<b>0.45</b>	

ตารางที่ 20 (ต่อ) แสดงจำนวนและร้อยละของนิสิตใหม่ จำแนกตามกลุ่มสาขาวิชา คณะและภาคที่สำเร็จการศึกษา ปีการศึกษา 2560

คณะ / วิชาเอก	ผู้ตอบ แบบ สำรวจ	ภาคที่สำเร็จการศึกษา																	
		ใต้		กลาง		ตะวันออก		ตะวันตก		ตะวันออกเฉียงเหนือ		เหนือ		กรุงเทพฯ		ต่างประเทศ		ไม่ระบุ	
		จำนวน	ร้อยละ	จำนวน	ร้อยละ	จำนวน	ร้อยละ	จำนวน	ร้อยละ	จำนวน	ร้อยละ	จำนวน	ร้อยละ	จำนวน	ร้อยละ	จำนวน	ร้อยละ	จำนวน	ร้อยละ
<b>คณะวิทยาศาสตร์</b>																			
คณิตศาสตร์	38	38	100.00	-	-	-	-	-	-	-	-	-	-	-	-	-	-	-	-
เคมี	18	18	100.00	-	-	-	-	-	-	-	-	-	-	-	-	-	-	-	-
เคมีอุตสาหกรรม	9	9	100.00	-	-	-	-	-	-	-	-	-	-	-	-	-	-	-	-
จุลชีววิทยา	16	16	100.00	-	-	-	-	-	-	-	-	-	-	-	-	-	-	-	-
ชีววิทยา	51	50	98.04	-	-	-	-	-	-	-	-	-	-	-	-	-	-	1	1.96
เทคโนโลยีสารสนเทศ	13	13	100.00	-	-	-	-	-	-	-	-	-	-	-	-	-	-	-	-
ฟิสิกส์	16	16	100.00	-	-	-	-	-	-	-	-	-	-	-	-	-	-	-	-
เทคโนโลยีและการจัดการพลังงาน	-	-	#DIV/0!	-	#DIV/0!	-	#DIV/0!	-	#DIV/0!	-	#DIV/0!	-	#DIV/0!	-	#DIV/0!	-	#DIV/0!	-	#DIV/0!
วิทยาการคอมพิวเตอร์	25	24	96.00	-	-	-	-	-	-	-	-	-	-	-	-	-	-	1	4.00
วิทยาศาสตร์การประมงและทรัพยากรทางน้ำ	9	9	100.00	-	-	-	-	-	-	-	-	-	-	-	-	-	-	-	-
วิทยาศาสตร์สิ่งแวดล้อม	26	25	96.15	-	-	-	-	1	3.85	-	-	-	-	-	-	-	-	-	-
สถิติ	-	-	#DIV/0!	-	#DIV/0!	-	#DIV/0!	-	#DIV/0!	-	#DIV/0!	-	#DIV/0!	-	#DIV/0!	-	#DIV/0!	-	#DIV/0!
<b>รวม</b>	<b>221</b>	<b>218</b>	<b>98.64</b>	-	-	-	-	<b>1</b>	<b>0.45</b>	-	-	-	-	-	-	-	-	<b>2</b>	<b>0.90</b>
<b>คณะเทคโนโลยีและการพัฒนาชุมชน</b>																			
เกษตรศาสตร์	25	20	80.00	-	-	-	-	-	-	-	-	-	-	-	-	-	-	5	20.00
สัตวศาสตร์	49	49	100.00	-	-	-	-	-	-	-	-	-	-	-	-	-	-	-	-
วิทยาศาสตร์และเทคโนโลยีอาหาร	40	40	100.00	-	-	-	-	-	-	-	-	-	-	-	-	-	-	-	-
เทคโนโลยีการเกษตรและการพัฒนาชุมชน	30	30	100.00	-	-	-	-	-	-	-	-	-	-	-	-	-	-	-	-
<b>รวม</b>	<b>144</b>	<b>139</b>	<b>96.53</b>	-	-	-	-	-	-	-	-	-	-	-	-	-	-	<b>5</b>	<b>3.47</b>
<b>คณะวิศวกรรมศาสตร์</b>																			
วิศวกรรมเมคคาทรอนิกส์	14	14	100.00	-	-	-	-	-	-	-	-	-	-	-	-	-	-	-	-
วิศวกรรมยางและพอลิเมอร์	8	7	87.50	-	-	-	-	-	-	-	-	-	-	-	-	-	-	1	12.50
<b>รวม</b>	<b>22</b>	<b>21</b>	<b>95.45</b>	-	-	-	-	-	-	-	-	-	-	-	-	-	-	<b>1</b>	<b>4.55</b>
<b>รวมกลุ่มสาขาวิทยาศาสตร์และเทคโนโลยี</b>	<b>387</b>	<b>378</b>	<b>97.67</b>	-	-	-	-	<b>1</b>	<b>0.26</b>	-	-	-	-	-	-	-	-	<b>8</b>	<b>2.07</b>
<b>รวมเขตการศึกษาพัทลุง</b>	<b>703</b>	<b>690</b>	<b>98.15</b>	<b>1</b>	<b>0.14</b>	-	-	<b>1</b>	<b>0</b>	-	-	-	-	<b>1</b>	<b>0.14</b>	-	-	<b>10</b>	<b>1.42</b>
<b>รวมระดับปริญญาตรี</b>	<b>2,932</b>	<b>2,891</b>	<b>98.60</b>	<b>6</b>	<b>0.20</b>	<b>1</b>	<b>0.03</b>	<b>2</b>	<b>0.07</b>	<b>3</b>	<b>0.10</b>	-	-	<b>13</b>	<b>0.44</b>	<b>1</b>	<b>0.03</b>	<b>15</b>	<b>0.51</b>

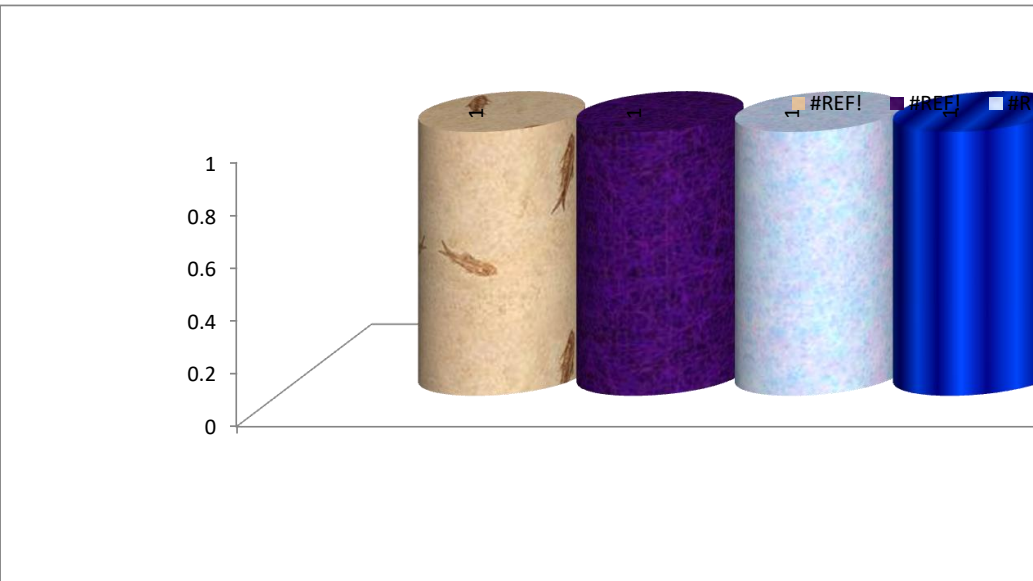









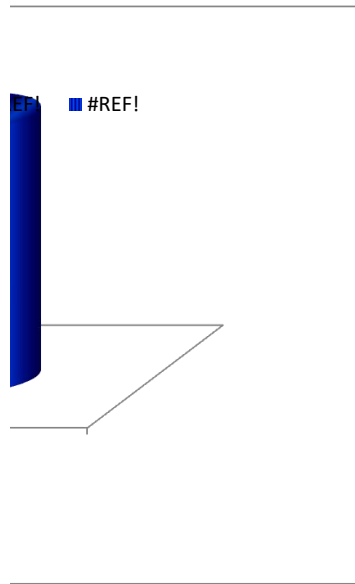

ตารางที่ 21 แสดงจำนวนและร้อยละของนิสิตใหม่ จำแนกตามกลุ่มสาขาวิชา คณะและเกรดเฉลี่ย ปีการศึกษา 2560

คณะ / วิชาเอก	ผู้ตอบ แบบ สำรวจ	เกรดเฉลี่ย							
		1.00 - 2.00		2.01 - 3.00		3.01 - 4.00		ไม่ระบุ	
		จำนวน	ร้อยละ	จำนวน	ร้อยละ	จำนวน	ร้อยละ	จำนวน	ร้อยละ
<b>วิทยาเขตสงขลา</b>									
<b>คณะมนุษยศาสตร์และสังคมศาสตร์</b>									
การจัดการทรัพยากรมนุษย์	78	-	-	57	73.08	21	26.92	-	-
การบริหารและพัฒนาชุมชน	61	-	-	54	88.52	7	11.48	-	-
รัฐประศาสนศาสตร์	44	-	-	33	75.00	11	25.00	-	-
ประวัติศาสตร์	61	2	3.28	51	83.61	8	13.11	-	-
การปกครองท้องถิ่น	-	-	#DIV/0!	-	#DIV/0!	-	#DIV/0!	-	#DIV/0!
ภาษาไทย	57	-	-	26	45.61	31	54.39	-	-
ภาษามลายู	26	-	-	15	57.69	11	42.31	-	-
ภาษาจีน	94	1	1.06	38	40.43	55	58.51	-	-
ภาษาอังกฤษ	103	1	0.97	31	30.10	70	67.96	1	0.97
บรรณารักษศาสตร์และสารานเทศศึกษา	39	7	17.95	25	64.10	7	17.95	-	-
ภูมิศาสตร์	42	2	4.76	33	78.57	7	16.67	-	-
นิเทศศาสตร์	53	7	13.21	36	67.92	10	18.87	-	-
ภาษาญี่ปุ่น	67	1	1.49	32	47.76	34	50.75	-	-
<b>รวม</b>	<b>725</b>	<b>21</b>	<b>2.90</b>	<b>431</b>	<b>59.45</b>	<b>272</b>	<b>37.52</b>	<b>1</b>	<b>0.14</b>
<b>คณะเศรษฐศาสตร์และบริหารธุรกิจ</b>									
เศรษฐศาสตร์	98	5	5.10	57	58.16	36	36.73	-	-
การตลาด	53	-	-	40	75.47	13	24.53	-	-
การบัญชี	119	1	0.84	42	35.29	76	63.87	-	-
การประกอบการและการจัดการ	50	2	4.00	40	80.00	8	16.00	-	-
การจัดการธุรกิจการค้าสมัยใหม่	97	5	5.15	80	82.47	12	12.37	-	-
<b>รวม</b>	<b>417</b>	<b>13</b>	<b>3.12</b>	<b>259</b>	<b>62.11</b>	<b>145</b>	<b>34.77</b>	<b>-</b>	<b>-</b>
<b>คณะศิลปกรรมศาสตร์</b>									
ดุริยางคศาสตร์ไทย	9	1	11.11	6	66.67	2	22.22	-	-
ดุริยางคศาสตร์สากล	49	10	20.41	35	71.43	4	8.16	-	-
ทัศนศิลป์	18	3	16.67	11	61.11	4	22.22	-	-
ศิลปะการแสดง	40	5	12.50	26	65.00	9	22.50	-	-
ศิลปะการออกแบบ	30	3	10.00	22	73.33	5	16.67	-	-
<b>รวม</b>	<b>146</b>	<b>22</b>	<b>15.07</b>	<b>100</b>	<b>68.49</b>	<b>24</b>	<b>16.44</b>	<b>-</b>	<b>-</b>

ตารางที่ 21 (ต่อ) แสดงจำนวนและร้อยละของนิสิตใหม่ จำแนกตามกลุ่มสาขาวิชา คณะและเกรดเฉลี่ย ปีการศึกษา 2560

คณะ / วิชาเอก	ผู้ตอบ แบบ สำรวจ	เกรดเฉลี่ย							
		1.00 - 2.00		2.01 - 3.00		3.01 - 4.00		ไม่ระบุ	
		จำนวน	ร้อยละ	จำนวน	ร้อยละ	จำนวน	ร้อยละ	จำนวน	ร้อยละ
<b>คณะศึกษาศาสตร์</b>									
การวัดและประเมินทางการศึกษา (4 ปี)	72	-	-	46	63.89	26	36.11	-	-
เทคโนโลยีและสื่อสารการศึกษา (4 ปี)	73	1	1.37	56	76.71	16	21.92	-	-
การศึกษปฐมวัย (5 ปี)	27	-	-	4	14.81	23	85.19	-	-
คณิตศาสตร์ (5 ปี)	49	-	-	8	16.33	41	83.67	-	-
พลศึกษา (5 ปี)	31	3	9.68	18	58.06	10	32.26	-	-
ภาษาไทย (5 ปี)	33	-	-	6	18.18	27	81.82	-	-
ภาษาอังกฤษ (5 ปี)	33	-	-	3	9.09	30	90.91	-	-
วิทยาศาสตร์ - เคมี (5 ปี)	47	-	-	8	17.02	39	82.98	-	-
วิทยาศาสตร์ - ชีววิทยา (5 ปี)	49	-	-	12	24.49	37	75.51	-	-
วิทยาศาสตร์ - ฟิสิกส์ (5 ปี)	49	-	-	10	20.41	39	79.59	-	-
สังคมศึกษา (5 ปี)	30	1	3.33	5	16.67	24	80.00	-	-
ศิลปศึกษา (5 ปี)	31	2	6.45	19	61.29	10	32.26	-	-
<b>รวม</b>	<b>524</b>	<b>7</b>	<b>1.34</b>	<b>195</b>	<b>37.21</b>	<b>322</b>	<b>61.45</b>	<b>-</b>	<b>-</b>
<b>คณะนิติศาสตร์</b>									
นิติศาสตร์	417	7	1.68	297	71.22	112	26.86	1	0.24
<b>รวม</b>	<b>417</b>	<b>7</b>	<b>1.68</b>	<b>297</b>	<b>71.22</b>	<b>112</b>	<b>26.86</b>	<b>1</b>	<b>0.24</b>
<b>รวมกลุ่มสาขามนุษยศาสตร์และสังคมศาสตร์</b>	<b>2,229</b>	<b>70</b>	<b>3.14</b>	<b>1,282</b>	<b>57.51</b>	<b>875</b>	<b>39.26</b>	<b>2</b>	<b>0.09</b>
<b>รวมเขตการศึกษาสงขลา</b>	<b>2,229</b>	<b>70</b>	<b>3.14</b>	<b>1,282</b>	<b>57.51</b>	<b>875</b>	<b>39.26</b>	<b>2</b>	<b>0.09</b>
<b>วิทยาเขตพัทลุง</b>									
<b>คณะนิติศาสตร์</b>									
นิติศาสตร์	92	11	11.96	63	68.48	18	19.57	-	-
<b>กลุ่มสาขามนุษยศาสตร์และสังคมศาสตร์</b>	<b>92</b>	<b>11</b>	<b>11.96</b>	<b>63</b>	<b>68.48</b>	<b>18</b>	<b>19.57</b>	<b>-</b>	<b>-</b>
<b>คณะวิทยาการสุขภาพและการกีฬา</b>									
การแพทย์แผนไทย	66	-	-	15	22.73	51	77.27	-	-
สาธารณสุขศาสตร์	80	-	-	26	32.50	54	67.50	-	-
อาชีวอนามัยและความปลอดภัย	45	-	-	25	55.56	20	44.44	-	-
วิทยาศาสตร์การกีฬา	33	1	3.03	26	78.79	6	18.18	-	-
<b>กลุ่มสาขาวิทยาศาสตร์สุขภาพ</b>	<b>224</b>	<b>1</b>	<b>0.45</b>	<b>92</b>	<b>41.07</b>	<b>131</b>	<b>58.48</b>	<b>-</b>	<b>-</b>

ตารางที่ 21 (ต่อ) แสดงจำนวนและร้อยละของนิสิตใหม่ จำแนกตามกลุ่มสาขาวิชา คณะและเกรดเฉลี่ย ปีการศึกษา 2560

คณะ / วิชาเอก	ผู้ตอบ แบบ สำรวจ	เกรดเฉลี่ย							
		1.00 - 2.00		2.01 - 3.00		3.01 - 4.00		ไม่ระบุ	
		จำนวน	ร้อยละ	จำนวน	ร้อยละ	จำนวน	ร้อยละ	จำนวน	ร้อยละ
<b>คณะวิทยาศาสตร์</b>									
คณิตศาสตร์	38	-	-	12	31.58	26	68.42	-	-
เคมี	18	-	-	10	55.56	8	44.44	-	-
เคมีอุตสาหกรรม	9	1	11.11	5	55.56	3	33.33	-	-
จุลชีววิทยา	16	-	-	8	50.00	8	50.00	-	-
ชีววิทยา	51	-	-	26	50.98	25	49.02	-	-
เทคโนโลยีสารสนเทศ	13	-	-	10	76.92	3	23.08	-	-
ฟิสิกส์	16	-	-	9	56.25	7	43.75	-	-
เทคโนโลยีและการจัดการพลังงาน	-	-	#DIV/0!	-	#DIV/0!	-	#DIV/0!	-	#DIV/0!
วิทยาการคอมพิวเตอร์	25	1	4.00	14	56.00	10	40.00	-	-
วิทยาศาสตร์การประมงและทรัพยากรทางน้ำ	9	-	-	7	77.78	2	22.22	-	-
วิทยาศาสตร์สิ่งแวดล้อม	26	-	-	19	73.08	7	26.92	-	-
สถิติ	-	-	#DIV/0!	-	#DIV/0!	-	#DIV/0!	-	#DIV/0!
<b>รวม</b>	<b>221</b>	<b>2</b>	<b>0.90</b>	<b>120</b>	<b>54.30</b>	<b>99</b>	<b>44.80</b>	<b>-</b>	<b>-</b>
<b>คณะเทคโนโลยีและการพัฒนาชุมชน</b>									
เกษตรศาสตร์	25	4	16.00	17	68.00	4	16.00	-	-
สัตวศาสตร์	49	4	8.16	35	71.43	10	20.41	-	-
วิทยาศาสตร์และเทคโนโลยีอาหาร	40	-	-	33	82.50	7	17.50	-	-
เทคโนโลยีการเกษตรและการพัฒนาชุมชน	30	1	3.33	23	76.67	6	20.00	-	-
<b>รวม</b>	<b>144</b>	<b>9</b>	<b>6.25</b>	<b>108</b>	<b>75.00</b>	<b>27</b>	<b>18.75</b>	<b>-</b>	<b>-</b>
<b>คณะวิศวกรรมศาสตร์</b>									
วิศวกรรมเมคคาทรอนิกส์	14	-	-	9	64.29	5	35.71	-	-
วิศวกรรมช่างและพอลิเมอร์	8	-	-	1	12.50	7	87.50	-	-
<b>รวม</b>	<b>22</b>	<b>-</b>	<b>-</b>	<b>10</b>	<b>45.45</b>	<b>12</b>	<b>54.55</b>	<b>-</b>	<b>-</b>
<b>รวมกลุ่มสาขาวิทยาศาสตร์และเทคโนโลยี</b>	<b>387</b>	<b>11</b>	<b>2.84</b>	<b>238</b>	<b>61.50</b>	<b>138</b>	<b>35.66</b>	<b>-</b>	<b>-</b>
<b>รวมเขตการศึกษาพัทลุง</b>	<b>703</b>	<b>23</b>	<b>3.27</b>	<b>393</b>	<b>55.90</b>	<b>287</b>	<b>40.83</b>	<b>-</b>	<b>-</b>
<b>รวมระดับปริญญาตรี</b>	<b>2,932</b>	<b>93</b>	<b>3.17</b>	<b>1,675</b>	<b>57.13</b>	<b>1,162</b>	<b>39.63</b>	<b>2</b>	<b>0.07</b>

ตารางที่ 22 แสดงจำนวนและร้อยละของนิสิตใหม่ จำแนกตามคณะ วิชาเอกและการเตรียมตัวสอบเข้ามหาวิทยาลัย ประจำปีการศึกษา 2560

คณะ / วิชาเอก	ผู้ตอบ แบบ สำรวจ	การเตรียมตัวสอบเข้ามหาวิทยาลัย									
		ศึกษาด้วยตัวเองจากสื่อ		สมัครเรียนในสถาบัน		จ้างครูอาจารย์สอนพิเศษ		เข้าร่วมโครงการสถาบันการศึกษา		อื่น ๆ / ไม่ระบุ	
		จำนวน	ร้อยละ	จำนวน	ร้อยละ	จำนวน	ร้อยละ	จำนวน	ร้อยละ	จำนวน	ร้อยละ
<b>วิทยาเขตสงขลา</b>											
<b>คณะมนุษยศาสตร์และสังคมศาสตร์</b>											
การจัดการทรัพยากรมนุษย์	78	70	89.74	3	3.85	-	-	4	5.13	1	1.28
การบริหารและพัฒนาชุมชน	61	53	86.89	2	3.28	-	-	3	4.92	3	4.92
รัฐประศาสนศาสตร์	44	41	93.18	-	-	1	2.27	1	2.27	1	2.27
ประวัติศาสตร์	61	54	88.52	3	4.92	-	-	2	3.28	2	3.28
การปกครองท้องถิ่น	-	-	#DIV/0!	-	#DIV/0!	-	#DIV/0!	-	#DIV/0!	-	#DIV/0!
ภาษาไทย	57	51	89.47	2	3.51	-	-	4	7.02	-	-
ภาษามลายู	26	23	88.46	-	-	-	-	1	3.85	2	7.69
ภาษาจีน	94	70	74.47	15	15.96	1	1.06	4	4.26	4	4.26
ภาษาอังกฤษ	103	86	83.50	14	13.59	-	-	1	0.97	2	1.94
บรรณารักษศาสตร์และสารสนเทศศึกษา	39	32	82.05	1	2.56	-	-	1	2.56	5	12.82
ภูมิศาสตร์	42	38	90.48	1	2.38	-	-	1	2.38	2	4.76
นิเทศศาสตร์	53	45	84.91	4	7.55	-	-	1	1.89	3	5.66
ภาษาญี่ปุ่น	67	52	77.61	7	10.45	-	-	3	4.48	5	7.46
<b>รวม</b>	<b>725</b>	<b>615</b>	<b>84.83</b>	<b>52</b>	<b>7.17</b>	<b>2</b>	<b>0.28</b>	<b>26</b>	<b>3.59</b>	<b>30</b>	<b>4.14</b>
<b>คณะเศรษฐศาสตร์และบริหารธุรกิจ</b>											
เศรษฐศาสตร์	98	77	78.57	11	11.22	-	-	4	4.08	6	6.12
การตลาด	53	41	77.36	6	11.32	2	3.77	2	3.77	2	3.77
การบัญชี	119	104	87.39	8	6.72	-	-	4	3.36	3	2.52
การประกอบการและการจัดการ	50	41	82.00	1	2.00	1	2.00	4	8.00	3	6.00
การจัดการธุรกิจการค้าสมัยใหม่	97	73	75.26	8	8.25	1	1.03	5	5.15	10	10.31
<b>รวม</b>	<b>417</b>	<b>336</b>	<b>80.58</b>	<b>34</b>	<b>8.15</b>	<b>4</b>	<b>0.96</b>	<b>19</b>	<b>4.56</b>	<b>24</b>	<b>5.76</b>
<b>คณะศิลปกรรมศาสตร์</b>											
ดุริยางคศาสตร์ไทย	9	9	100.00	-	-	-	-	-	-	-	-
ดุริยางคศาสตร์สากล	49	43	87.76	1	2.04	2	4.08	1	2.04	2	4.08
ทัศนศิลป์	18	11	61.11	-	-	2	11.11	1	5.56	4	22.22
ศิลปะการแสดง	40	38	95.00	-	-	-	-	1	2.50	1	2.50
ศิลปะการออกแบบ	30	23	76.67	-	-	1	3.33	2	6.67	4	13.33
<b>รวม</b>	<b>146</b>	<b>124</b>	<b>84.93</b>	<b>1</b>	<b>0.68</b>	<b>5</b>	<b>3.42</b>	<b>5</b>	<b>3.42</b>	<b>11</b>	<b>7.53</b>



ตารางที่ 22 (ต่อ) แสดงจำนวนและร้อยละของนิสิตใหม่ จำนวนตามคณะ วิชาเอกและการเตรียมตัวสอบเข้ามหาวิทยาลัย ประจำปีการศึกษา 2560

คณะ / วิชาเอก	ผู้ตอบ แบบ สำรวจ	การเตรียมตัวสอบเข้ามหาวิทยาลัย									
		ศึกษาด้วยตัวเองจากสื่อ		สมัครเรียนในสถาบัน		จ้างครูอาจารย์สอนพิเศษ		เข้าร่วมโครงการสถาบันการศึกษา		อื่น ๆ / ไม่ระบุ	
		จำนวน	ร้อยละ	จำนวน	ร้อยละ	จำนวน	ร้อยละ	จำนวน	ร้อยละ	จำนวน	ร้อยละ
<b>คณะศึกษาศาสตร์</b>											
การวัดและประเมินทางการศึกษา (4 ปี)	72	60	83.33	8	11.11	-	-	2	2.78	2	2.78
เทคโนโลยีและสื่อสารการศึกษา (4 ปี)	73	62	84.93	5	6.85	2	2.74	-	-	4	5.48
การศึกษารัฐมรช์ (5 ปี)	27	24	88.89	3	11.11	-	-	-	-	-	-
คณิตศาสตร์ (5 ปี)	49	31	63.27	15	30.61	2	4.08	1	2.04	-	-
พลศึกษา (5 ปี)	31	25	80.65	4	12.90	1	3.23	-	-	1	3.23
ภาษาไทย (5 ปี)	33	30	90.91	2	6.06	-	-	-	-	1	3.03
ภาษาอังกฤษ (5 ปี)	33	23	69.70	8	24.24	1	3.03	-	-	1	3.03
วิทยาศาสตร์ - เคมี (5 ปี)	47	31	65.96	14	29.79	1	2.13	-	-	1	2.13
วิทยาศาสตร์ - ชีววิทยา (5 ปี)	49	39	79.59	9	18.37	1	2.04	-	-	-	-
วิทยาศาสตร์ - ฟิสิกส์ (5 ปี)	49	44	89.80	4	8.16	-	-	1	2.04	-	-
สังคมศึกษา (5 ปี)	30	23	76.67	5	16.67	-	-	1	3.33	1	3.33
ศิลปศึกษา (5 ปี)	31	26	83.87	1	3.23	-	-	-	-	4	12.90
<b>รวม</b>	<b>524</b>	<b>418</b>	<b>79.77</b>	<b>78</b>	<b>14.89</b>	<b>8</b>	<b>1.53</b>	<b>5</b>	<b>0.95</b>	<b>15</b>	<b>2.86</b>
<b>คณะนิติศาสตร์</b>											
นิติศาสตร์	417	343	82.25	30	7.19	6	1.44	12	2.88	26	6.24
<b>รวม</b>	<b>417</b>	<b>343</b>	<b>82.25</b>	<b>30</b>	<b>7.19</b>	<b>6</b>	<b>1.44</b>	<b>12</b>	<b>2.88</b>	<b>26</b>	<b>6.24</b>
<b>รวมกลุ่มสาขามนุษยศาสตร์และสังคมศาสตร์</b>	<b>2,229</b>	<b>1,836</b>	<b>82.37</b>	<b>195</b>	<b>8.75</b>	<b>25</b>	<b>1.12</b>	<b>67</b>	<b>3.01</b>	<b>106</b>	<b>4.76</b>
<b>รวมเขตการศึกษาสงขลา</b>	<b>2,229</b>	<b>1,836</b>	<b>82.37</b>	<b>195</b>	<b>8.75</b>	<b>25</b>	<b>1.12</b>	<b>67</b>	<b>3.01</b>	<b>106</b>	<b>4.76</b>
<b>วิทยาเขตพัทลุง</b>											
<b>คณะนิติศาสตร์</b>											
นิติศาสตร์	92	83	90.22	4	4.35	-	-	1	1.09	4	4.35
<b>กลุ่มสาขามนุษยศาสตร์และสังคมศาสตร์</b>	<b>92</b>	<b>83</b>	<b>90.22</b>	<b>4</b>	<b>4.35</b>	<b>-</b>	<b>-</b>	<b>1</b>	<b>1.09</b>	<b>4</b>	<b>4.35</b>
<b>คณะวิทยาการสุขภาพและการกีฬา</b>											
การแพทย์แผนไทย	66	54	81.82	6	9.09	3	4.55	1	1.52	2	3.03
สาธารณสุขศาสตร์	80	68	85.00	8	10.00	-	-	2	2.50	2	2.50
อาชีวอนามัยและความปลอดภัย	45	43	95.56	1	2.22	-	-	-	-	1	2.22
วิทยาศาสตร์การกีฬา	33	29	87.88	1	3.03	-	-	2	6.06	1	3.03
<b>กลุ่มสาขาวิทยาศาสตร์สุขภาพ</b>	<b>224</b>	<b>194</b>	<b>86.61</b>	<b>16</b>	<b>7.14</b>	<b>3</b>	<b>1.34</b>	<b>5</b>	<b>2.23</b>	<b>6</b>	<b>2.68</b>

ตารางที่ 22 (ต่อ) แสดงจำนวนและร้อยละของนิสิตใหม่ จำนวนตามคณะ วิชาเอกและการเตรียมตัวสอบเข้ามหาวิทยาลัย ประจำปีการศึกษา 2560

คณะ / วิชาเอก	ผู้ตอบ แบบ สำรวจ	การเตรียมตัวสอบเข้ามหาวิทยาลัย									
		ศึกษาด้วยตัวเองจากสื่อ		สมัครเรียนในสถาบัน		จ้างครูอาจารย์สอนพิเศษ		เข้าร่วมโครงการสถาบันการศึกษา		อื่น ๆ/ไม่ระบุ	
		จำนวน	ร้อยละ	จำนวน	ร้อยละ	จำนวน	ร้อยละ	จำนวน	ร้อยละ	จำนวน	ร้อยละ
<b>คณะวิทยาศาสตร์</b>											
คณิตศาสตร์	38	30	78.95	1	2.63	3	7.89	3	7.89	1	2.63
เคมี	18	18	100.00	-	-	-	-	-	-	-	-
เคมีอุตสาหกรรม	9	7	77.78	-	-	-	-	1	11.11	1	11.11
จุลชีววิทยา	16	14	87.50	1	6.25	-	-	-	-	1	6.25
ชีววิทยา	51	48	94.12	2	3.92	-	-	-	-	1	1.96
เทคโนโลยีสารสนเทศ	13	11	84.62	1	7.69	-	-	-	-	1	7.69
ฟิสิกส์	16	15	93.75	1	6.25	-	-	-	-	-	-
เทคโนโลยีและการจัดการพลังงาน	-	-	#DIV/0!	-	#DIV/0!	-	#DIV/0!	-	#DIV/0!	-	#DIV/0!
วิทยาการคอมพิวเตอร์	25	23	92.00	-	-	1	4.00	1	4.00	-	-
วิทยาศาสตร์การประมงและทรัพยากรทางน้ำ	9	8	88.89	-	-	-	-	-	-	1	11.11
วิทยาศาสตร์สิ่งแวดล้อม	26	21	80.77	3	11.54	-	-	-	-	2	7.69
สถิติ	-	-	#DIV/0!	-	#DIV/0!	-	#DIV/0!	-	#DIV/0!	-	#DIV/0!
<b>รวม</b>	<b>221</b>	<b>195</b>	<b>88.24</b>	<b>9</b>	<b>4.07</b>	<b>4</b>	<b>1.81</b>	<b>5</b>	<b>2.26</b>	<b>8</b>	<b>3.62</b>
<b>คณะเทคโนโลยีและการพัฒนาชุมชน</b>											
เกษตรศาสตร์	25	22	88.00	-	-	-	-	-	-	3	12.00
สัตวศาสตร์	49	36	73.47	6	12.24	-	-	4	8.16	3	6.12
วิทยาศาสตร์และเทคโนโลยีอาหาร	40	30	75.00	1	2.50	-	-	4	10.00	5	12.50
เทคโนโลยีการเกษตรและการพัฒนาชุมชน	30	23	76.67	2	6.67	2	6.67	2	6.67	1	3.33
<b>รวม</b>	<b>144</b>	<b>111</b>	<b>77.08</b>	<b>9</b>	<b>6.25</b>	<b>2</b>	<b>1.39</b>	<b>10</b>	<b>6.94</b>	<b>12</b>	<b>8.33</b>
<b>คณะวิศวกรรมศาสตร์</b>											
วิศวกรรมเมคคาทรอนิกส์	14	13	92.86	-	-	-	-	-	-	1	7.14
วิศวกรรมช่างและพอลิเมอร์	8	7	87.50	-	-	-	-	-	-	1	12.50
<b>รวม</b>	<b>22</b>	<b>20</b>	<b>90.91</b>	<b>-</b>	<b>-</b>	<b>-</b>	<b>-</b>	<b>-</b>	<b>-</b>	<b>2</b>	<b>9.09</b>
<b>รวมกลุ่มสาขาวิทยาศาสตร์และเทคโนโลยี</b>	<b>387</b>	<b>326</b>	<b>84.24</b>	<b>18</b>	<b>4.65</b>	<b>6</b>	<b>1.55</b>	<b>15</b>	<b>3.88</b>	<b>22</b>	<b>5.68</b>
<b>รวมเขตการศึกษาพัทลุง</b>	<b>703</b>	<b>603</b>	<b>85.78</b>	<b>38</b>	<b>5.41</b>	<b>9</b>	<b>1.28</b>	<b>21</b>	<b>2.99</b>	<b>32</b>	<b>4.55</b>
<b>รวมระดับปริญญาตรี</b>	<b>2,932</b>	<b>2,439</b>	<b>83.19</b>	<b>233</b>	<b>7.95</b>	<b>34</b>	<b>1.16</b>	<b>88</b>	<b>3.00</b>	<b>138</b>	<b>4.71</b>

ตารางที่ 23 แสดงจำนวนและร้อยละของนิสิตใหม่ จำแนกตามคณะ วิชาเอกและประสบการณ์การเรียนในระดับปริญญาตรี ปีการศึกษา 2560

คณะ / วิชาเอก	ผู้ตอบแบบสำรวจ	ประสบการณ์การเรียนในระดับปริญญาตรีก่อนเข้ามหาวิทยาลัย							
		ไม่เคย		จบ ป. ตรี		เคย		อื่น ๆ/ไม่ระบุ	
		จำนวน	ร้อยละ	จำนวน	ร้อยละ	จำนวน	ร้อยละ	จำนวน	ร้อยละ
<b>วิทยาเขตสงขลา</b>									
<b>คณะมนุษยศาสตร์และสังคมศาสตร์</b>									
การจัดการทรัพยากรมนุษย์	78	59	75.64	-	-	19	24.36	-	-
การบริหารและพัฒนาชุมชน	61	49	80.33	-	-	12	19.67	-	-
รัฐประศาสนศาสตร์	44	41	93.18	-	-	3	6.82	-	-
ประวัติศาสตร์	61	52	85.25	-	-	9	14.75	-	-
การปกครองท้องถิ่น	-	-	#DIV/0!	-	#DIV/0!	-	#DIV/0!	-	#DIV/0!
ภาษาไทย	57	53	92.98	-	-	4	7.02	-	-
ภาษามลายู	26	25	96.15	-	-	1	3.85	-	-
ภาษาจีน	94	86	91.49	-	-	8	8.51	-	-
ภาษาอังกฤษ	103	93	90.29	-	-	10	9.71	-	-
บรรณารักษศาสตร์และสารสนเทศศึกษา	39	35	89.74	-	-	4	10.26	-	-
ภูมิศาสตร์	42	34	80.95	-	-	8	19.05	-	-
นิเทศศาสตร์	53	41	77.36	-	-	12	22.64	-	-
ภาษาญี่ปุ่น	67	62	92.54	-	-	5	7.46	-	-
<b>รวม</b>	<b>725</b>	<b>630</b>	<b>86.90</b>	<b>-</b>	<b>-</b>	<b>95</b>	<b>13.10</b>	<b>-</b>	<b>-</b>
<b>คณะเศรษฐศาสตร์และบริหารธุรกิจ</b>									
เศรษฐศาสตร์	98	86	87.76	-	-	12	12.24	-	-
การตลาด	53	46	86.79	-	-	7	13.21	-	-
การบัญชี	119	115	96.64	-	-	4	3.36	-	-
การประกอบการและการจัดการ	50	40	80.00	-	-	10	20.00	-	-
การจัดการธุรกิจการค้าสมัยใหม่	97	87	89.69	-	-	10	10.31	-	-
<b>รวม</b>	<b>417</b>	<b>374</b>	<b>89.69</b>	<b>-</b>	<b>-</b>	<b>43</b>	<b>10.31</b>	<b>-</b>	<b>-</b>
<b>คณะศิลปกรรมศาสตร์</b>									
ดุริยางคศาสตร์ไทย	9	8	88.89	-	-	1	11.11	-	-
ดุริยางคศาสตร์สากล	49	45	91.84	-	-	4	8.16	-	-
ทัศนศิลป์	18	17	94.44	-	-	1	5.56	-	-
ศิลปะการแสดง	40	37	92.50	-	-	3	7.50	-	-
ศิลปะการออกแบบ	30	27	90.00	-	-	3	10.00	-	-
<b>รวม</b>	<b>146</b>	<b>134</b>	<b>91.78</b>	<b>-</b>	<b>-</b>	<b>12</b>	<b>8.22</b>	<b>-</b>	<b>-</b>

ตารางที่ 23 (ต่อ) แสดงจำนวนและร้อยละของนิสิตใหม่ จำแนกตามคณะ วิชาเอกและประสบการณ์การเรียนรู้ในระดับปริญญาตรี ปีการศึกษา 2560

คณะ / วิชาเอก	ผู้ตอบแบบสำรวจ	ประสบการณ์การเรียนรู้ในระดับปริญญาตรีก่อนเข้ามหาวิทยาลัย							
		ไม่เคย		จบ ป. ตรี		เคย		ไม่ระบุอื่น ๆ	
		จำนวน	ร้อยละ	จำนวน	ร้อยละ	จำนวน	ร้อยละ	จำนวน	ร้อยละ
<b>คณะศึกษาศาสตร์</b>									
การวัดและประเมินทางการศึกษา (4 ปี)	72	64	88.89	-	-	8	11.11	-	-
เทคโนโลยีและสื่อสารการศึกษา (4 ปี)	73	62	84.93	-	-	11	15.07	-	-
การศึกษาปฐมวัย (5 ปี)	27	24	88.89	-	-	3	11.11	-	-
คณิตศาสตร์ (5 ปี)	49	44	89.80	-	-	5	10.20	-	-
พลศึกษา (5 ปี)	31	26	83.87	-	-	5	16.13	-	-
ภาษาไทย (5 ปี)	33	30	90.91	-	-	3	9.09	-	-
ภาษาอังกฤษ (5 ปี)	33	30	90.91	-	-	3	9.09	-	-
วิทยาศาสตร์ - เคมี (5 ปี)	47	42	89.36	-	-	5	10.64	-	-
วิทยาศาสตร์ - ชีววิทยา (5 ปี)	49	47	95.92	-	-	2	4.08	-	-
วิทยาศาสตร์ - ฟิสิกส์ (5 ปี)	49	46	93.88	-	-	3	6.12	-	-
สังคมศึกษา (5 ปี)	30	27	90.00	-	-	3	10.00	-	-
ศิลปศึกษา (5 ปี)	31	25	80.65	-	-	6	19.35	-	-
<b>รวม</b>	<b>524</b>	<b>467</b>	<b>89.12</b>	<b>-</b>	<b>-</b>	<b>57</b>	<b>10.88</b>	<b>-</b>	<b>-</b>
<b>คณะนิติศาสตร์</b>									
นิติศาสตร์	417	393	94.24	1	0.24	23	5.52	-	-
<b>รวม</b>	<b>417</b>	<b>393</b>	<b>94.24</b>	<b>1</b>	<b>0.24</b>	<b>23</b>	<b>5.52</b>	<b>-</b>	<b>-</b>
<b>รวมกลุ่มสาขามนุษยศาสตร์และสังคมศาสตร์</b>	<b>2,229</b>	<b>1,998</b>	<b>89.64</b>	<b>1</b>	<b>0.04</b>	<b>230</b>	<b>10.32</b>	<b>-</b>	<b>-</b>
<b>รวมเขตการศึกษาสงขลา</b>	<b>2,229</b>	<b>1,998</b>	<b>89.64</b>	<b>1</b>	<b>0.04</b>	<b>230</b>	<b>10.32</b>	<b>-</b>	<b>-</b>
<b>วิทยาเขตพัทลุง</b>									
<b>คณะนิติศาสตร์</b>									
นิติศาสตร์	92	88	95.65	-	-	4	4.35	-	-
<b>กลุ่มสาขามนุษยศาสตร์และสังคมศาสตร์</b>	<b>92</b>	<b>88</b>	<b>95.65</b>	<b>-</b>	<b>-</b>	<b>4</b>	<b>4.35</b>	<b>-</b>	<b>-</b>
<b>คณะวิทยาการสุขภาพและการกีฬา</b>									
การแพทย์แผนไทย	66	64	96.97	-	-	2	3.03	-	-
สาธารณสุขศาสตร์	80	75	93.75	-	-	5	6.25	-	-
อาชีวอนามัยและความปลอดภัย	45	44	97.78	-	-	1	2.22	-	-
วิทยาศาสตร์การกีฬา	33	29	87.88	-	-	4	12.12	-	-
<b>กลุ่มสาขาวิทยาศาสตร์สุขภาพ</b>	<b>224</b>	<b>212</b>	<b>94.64</b>	<b>-</b>	<b>-</b>	<b>12</b>	<b>5.36</b>	<b>-</b>	<b>-</b>

ตารางที่ 23 (ต่อ) แสดงจำนวนและร้อยละของนิสิตใหม่ จำแนกตามคณะ วิชาเอกและประสบการณ์การเรียนรู้ในระดับปริญญาตรี ปีการศึกษา 2560

คณะ / วิชาเอก	ผู้ตอบ แบบ สำรวจ	ประสบการณ์การเรียนรู้ในระดับปริญญาตรีก่อนเข้ามหาวิทยาลัย							
		ไม่เคย		จบ ป. ตรี		เคย		ไม่ระบุอื่น ๆ	
		จำนวน	ร้อยละ	จำนวน	ร้อยละ	จำนวน	ร้อยละ	จำนวน	ร้อยละ
<b>คณะวิทยาศาสตร์</b>									
คณิตศาสตร์	38	36	94.74	-	-	2	5.26	-	-
เคมี	18	18	100.00	-	-	-	-	-	-
เคมีอุตสาหกรรม	9	9	100.00	-	-	-	-	-	-
จุลชีววิทยา	16	16	100.00	-	-	-	-	-	-
ชีววิทยา	51	50	98.04	-	-	1	1.96	-	-
เทคโนโลยีสารสนเทศ	13	11	84.62	-	-	2	15.38	-	-
ฟิสิกส์	16	16	100.00	-	-	-	-	-	-
เทคโนโลยีและการจัดการพลังงาน	-	-	#DIV/0!	-	#DIV/0!	-	#DIV/0!	-	#DIV/0!
วิทยาการคอมพิวเตอร์	25	24	96.00	-	-	1	4.00	-	-
วิทยาศาสตร์การประมงและทรัพยากรทางน้ำ	9	9	100.00	-	-	-	-	-	-
วิทยาศาสตร์สิ่งแวดล้อม	26	22	84.62	1	3.85	3	11.54	-	-
สถิติ	-	-	#DIV/0!	-	#DIV/0!	-	#DIV/0!	-	#DIV/0!
<b>รวม</b>	<b>221</b>	<b>211</b>	<b>95.48</b>	<b>1</b>	<b>0.45</b>	<b>9</b>	<b>4.07</b>	<b>-</b>	<b>-</b>
<b>คณะเทคโนโลยีและการพัฒนาชุมชน</b>									
เกษตรศาสตร์	25	23	92.00	-	-	2	8.00	-	-
สัตวศาสตร์	49	46	93.88	-	-	3	6.12	-	-
วิทยาศาสตร์และเทคโนโลยีอาหาร	40	38	95.00	-	-	-	-	-	-
เทคโนโลยีการเกษตรและการพัฒนาชุมชน	30	30	100.00	-	-	2	6.67	-	-
<b>รวม</b>	<b>144</b>	<b>137</b>	<b>95.14</b>	<b>-</b>	<b>-</b>	<b>7</b>	<b>4.86</b>	<b>-</b>	<b>-</b>
<b>คณะวิศวกรรมศาสตร์</b>									
วิศวกรรมเมคคาทรอนิกส์	14	14	100.00	-	-	-	-	-	-
วิศวกรรมช่างและพอลิเมอร์	8	6	75.00	-	-	2	25.00	-	-
<b>รวม</b>	<b>22</b>	<b>20</b>	<b>90.91</b>	<b>-</b>	<b>-</b>	<b>2</b>	<b>9.09</b>	<b>-</b>	<b>-</b>
<b>รวมกลุ่มสาขาวิทยาศาสตร์และเทคโนโลยี</b>	<b>387</b>	<b>368</b>	<b>95.09</b>	<b>1</b>	<b>0.26</b>	<b>18</b>	<b>4.65</b>	<b>-</b>	<b>-</b>
<b>รวมเขตการศึกษาพัทลุง</b>	<b>703</b>	<b>668</b>	<b>95.02</b>	<b>1</b>	<b>0.14</b>	<b>34</b>	<b>4.84</b>	<b>-</b>	<b>-</b>
<b>รวมระดับปริญญาตรี</b>	<b>2,932</b>	<b>2,666</b>	<b>90.93</b>	<b>2</b>	<b>0.07</b>	<b>264</b>	<b>9.00</b>	<b>-</b>	<b>-</b>

ตารางที่ 24 แสดงจำนวนและร้อยละของนิสิตใหม่ จำแนกตามคณะ วิชาเอกและเฉพาะที่สอบผ่านโดย สกอ. ประจำปีการศึกษา 2560

คณะ / วิชาเอก	ผู้ตอบ แบบ สำรวจ	ลำดับการเลือก												
		ลำดับที่ 1		ลำดับที่ 2		ลำดับที่ 3		ลำดับที่ 4		ไม่ได้สอบผ่าน สกอ.		อื่น ๆ/ไม่ระบุ		
		จำนวน	ร้อยละ	จำนวน	ร้อยละ	จำนวน	ร้อยละ	จำนวน	ร้อยละ	จำนวน	ร้อยละ	จำนวน	ร้อยละ	
<b>วิทยาลัยสงขลานครินทร์</b>														
คณะมนุษยศาสตร์และสังคมศาสตร์														
การจัดการศึกษาระดับปริญญาตรี	78	25	32.05	12	15.38	6	7.69	4	5.13	31	39.74	-	-	
การบริหารและพัฒนาชุมชน	61	24	39.34	9	14.75	3	4.92	-	-	25	40.98	-	-	
รัฐประศาสนศาสตร์	44	20	45.45	3	6.82	1	2.27	-	-	20	45.45	-	-	
ประวัติศาสตร์	61	14	22.95	6	9.84	5	8.20	3	4.92	33	54.10	-	-	
การปกครองท้องถิ่น	-	-	#DIV/0!	-	#DIV/0!	-	#DIV/0!	-	#DIV/0!	-	#DIV/0!	-	#DIV/0!	
ภาษาไทย	57	7	12.28	8	14.04	2	3.51	-	-	40	70.18	-	-	
ภาษามลายู	26	1	3.85	4	15.38	3	11.54	2	7.69	16	61.54	-	-	
ภาษาจีน	94	27	28.72	6	6.38	8	8.51	2	2.13	51	54.26	-	-	
ภาษาอังกฤษ	103	32	31.07	10	9.71	6	5.83	5	4.85	50	48.54	-	-	
บรรณารักษศาสตร์และสารสนเทศศึกษา	39	7	17.95	5	12.82	11	28.21	4	10.26	12	30.77	-	-	
ภูมิศาสตร์	42	11	26.19	12	28.57	7	16.67	1	2.38	11	26.19	-	-	
นิเทศศาสตร์	53	21	39.62	5	9.43	1	1.89	1	1.89	25	47.17	-	-	
ภาษาญี่ปุ่น	67	20	29.85	5	7.46	6	8.96	3	4.48	33	49.25	-	-	
<b>รวม</b>	<b>725</b>	<b>209</b>	<b>28.83</b>	<b>85</b>	<b>11.72</b>	<b>59</b>	<b>8.14</b>	<b>25</b>	<b>3.45</b>	<b>347</b>	<b>47.86</b>	<b>-</b>	<b>-</b>	
<b>คณะเศรษฐศาสตร์และบริหารธุรกิจ</b>														
เศรษฐศาสตร์	98	26	26.53	10	10.20	7	7.14	3	3.06	52	53.06	-	-	
การตลาด	53	12	22.64	15	28.30	3	5.66	1	1.89	22	41.51	-	-	
การบัญชี	119	26	21.85	18	15.13	8	6.72	-	-	67	56.30	-	-	
การประกอบการและการจัดการ	50	18	36.00	15	30.00	4	8.00	-	-	13	26.00	-	-	
การจัดการธุรกิจการค้าสมัยใหม่	97	47	48.45	16	16.49	6	6.19	5	5.15	23	23.71	-	-	
<b>รวม</b>	<b>417</b>	<b>129</b>	<b>30.94</b>	<b>74</b>	<b>17.75</b>	<b>28</b>	<b>6.71</b>	<b>9</b>	<b>2.16</b>	<b>177</b>	<b>42.45</b>	<b>-</b>	<b>-</b>	
<b>คณะศิลปกรรมศาสตร์</b>														
ดุริยางคศาสตร์ไทย	9	3	33.33	-	-	-	-	-	-	6	66.67	-	-	
ดุริยางคศาสตร์สากล	49	21	42.86	2	4.08	-	-	-	-	26	53.06	-	-	
ทัศนศิลป์	18	5	27.78	3	16.67	1	5.56	-	-	9	50.00	-	-	
ศิลปะการแสดง	40	13	32.50	-	-	1	2.50	-	-	26	65.00	-	-	
ศิลปะการออกแบบ	30	10	33.33	-	-	-	-	-	-	20	66.67	-	-	
<b>รวม</b>	<b>146</b>	<b>52</b>	<b>35.62</b>	<b>5</b>	<b>3.42</b>	<b>2</b>	<b>1.37</b>	<b>-</b>	<b>-</b>	<b>87</b>	<b>59.59</b>	<b>-</b>	<b>-</b>	

ตารางที่ 24 (ต่อ) แสดงจำนวนและร้อยละของนิสิตใหม่ จำแนกตามคณะ วิชาเอกและเฉพาะที่สอบผ่านโดย สกอ. ประจำปีการศึกษา 2560

คณะ / วิชาเอก	ผู้ตอบ แบบ สำรวจ	ลำดับการเลือก											
		ลำดับที่ 1		ลำดับที่ 2		ลำดับที่ 3		ลำดับที่ 4		ไม่ได้สอบผ่าน สกอ.		อื่น ๆ/ไม่ระบุ	
		จำนวน	ร้อยละ	จำนวน	ร้อยละ	จำนวน	ร้อยละ	จำนวน	ร้อยละ	จำนวน	ร้อยละ	จำนวน	ร้อยละ
<b>คณะศึกษาศาสตร์</b>													
การวัดและประเมินทางการศึกษา (4 ปี)	72	20	27.78	6	8.33	2	2.78	1	1.39	43	59.72	-	-
เทคโนโลยีและสื่อสารการศึกษา (4 ปี)	73	17	23.29	6	8.22	3	4.11	-	-	47	64.38	-	-
การศึกษาดุษฎี (5 ปี)	27	9	33.33	1	3.70	1	3.70	-	-	16	59.26	-	-
คณิตศาสตร์ (5 ปี)	49	22	44.90	1	2.04	1	2.04	-	-	25	51.02	-	-
พลศึกษา (5 ปี)	31	14	45.16	4	12.90	1	3.23	-	-	12	38.71	-	-
ภาษาไทย (5 ปี)	33	12	36.36	8	24.24	-	-	-	-	13	39.39	-	-
ภาษาอังกฤษ (5 ปี)	33	7	21.21	3	9.09	1	3.03	-	-	22	66.67	-	-
วิทยาศาสตร์ - เคมี (5 ปี)	47	19	40.43	4	8.51	1	2.13	-	-	23	48.94	-	-
วิทยาศาสตร์ - ชีววิทยา (5 ปี)	49	17	34.69	5	10.20	1	2.04	-	-	26	53.06	-	-
วิทยาศาสตร์ - ฟิสิกส์ (5 ปี)	49	11	22.45	13	26.53	6	12.24	1	2.04	18	36.73	-	-
สังคมศึกษา (5 ปี)	30	15	50.00	2	6.67	1	3.33	1	3.33	11	36.67	-	-
ศิลปศึกษา (5 ปี)	31	13	41.94	2	6.45	-	-	-	-	16	51.61	-	-
<b>รวม</b>	<b>524</b>	<b>176</b>	<b>33.59</b>	<b>55</b>	<b>10.50</b>	<b>18</b>	<b>3.44</b>	<b>3</b>	<b>0.57</b>	<b>272</b>	<b>51.91</b>	<b>-</b>	<b>-</b>
<b>คณะนิติศาสตร์</b>													
นิติศาสตร์	417	149	35.73	32	7.67	24	5.76	6	1.44	206	49.40	-	-
<b>รวม</b>	<b>417</b>	<b>149</b>	<b>35.73</b>	<b>32</b>	<b>7.67</b>	<b>24</b>	<b>5.76</b>	<b>6</b>	<b>1.44</b>	<b>206</b>	<b>49.40</b>	<b>-</b>	<b>-</b>
<b>รวมกลุ่มสาขามนุษยศาสตร์และสังคมศาสตร์</b>	<b>2,229</b>	<b>715</b>	<b>32.08</b>	<b>251</b>	<b>11.26</b>	<b>131</b>	<b>5.88</b>	<b>43</b>	<b>1.93</b>	<b>1,089</b>	<b>48.86</b>	<b>-</b>	<b>-</b>
<b>รวมเขตการศึกษาสงขลา</b>	<b>2,229</b>	<b>715</b>	<b>32.08</b>	<b>251</b>	<b>11.26</b>	<b>131</b>	<b>5.88</b>	<b>43</b>	<b>1.93</b>	<b>1,089</b>	<b>48.86</b>	<b>-</b>	<b>-</b>
<b>วิทยาเขตพัทลุง</b>													
<b>คณะนิติศาสตร์</b>													
นิติศาสตร์	92	31	33.70	7	7.61	3	3.26	-	-	51	55.43	-	-
<b>กลุ่มสาขามนุษยศาสตร์และสังคมศาสตร์</b>	<b>92</b>	<b>31</b>	<b>33.70</b>	<b>7</b>	<b>7.61</b>	<b>3</b>	<b>3.26</b>	<b>-</b>	<b>-</b>	<b>51</b>	<b>55.43</b>	<b>-</b>	<b>-</b>
<b>คณะวิทยาการสุขภาพและการกีฬา</b>													
การแพทย์แผนไทย	66	18	27.27	6	9.09	4	6.06	-	-	38	57.58	-	-
สาธารณสุขศาสตร์	80	21	26.25	13	16.25	4	5.00	1	1.25	41	51.25	-	-
อาชีวอนามัยและความปลอดภัย	45	10	22.22	6	13.33	4	8.89	-	-	25	55.56	-	-
วิทยาศาสตร์การกีฬา	33	9	27.27	6	18.18	1	3.03	1	3.03	16	48.48	-	-
<b>กลุ่มสาขาวิทยาศาสตร์สุขภาพ</b>	<b>224</b>	<b>58</b>	<b>25.89</b>	<b>31</b>	<b>13.84</b>	<b>13</b>	<b>5.80</b>	<b>2</b>	<b>0.89</b>	<b>120</b>	<b>53.57</b>	<b>-</b>	<b>-</b>

ตารางที่ 24 (ต่อ) แสดงจำนวนและร้อยละของนิสิตใหม่ จำแนกตามคณะ วิชาเอกและเฉพาะที่สอบผ่านโดย สกอ. ประจำปีการศึกษา 2560

คณะ / วิชาเอก	ผู้ตอบ แบบ สำรวจ	ลำดับการเลือก											
		ลำดับที่ 1		ลำดับที่ 2		ลำดับที่ 3		ลำดับที่ 4		ไม่ได้สอบผ่าน สกอ.		อื่น ๆ/ไม่ระบุ	
		จำนวน	ร้อยละ	จำนวน	ร้อยละ	จำนวน	ร้อยละ	จำนวน	ร้อยละ	จำนวน	ร้อยละ	จำนวน	ร้อยละ
<b>คณะวิทยาศาสตร์</b>													
คณิตศาสตร์	38	9	23.68	6	15.79	-	-	1	2.63	22	57.89	-	-
เคมี	18	11	61.11	2	11.11	1	5.56	-	-	4	22.22	-	-
เคมีอุตสาหกรรม	9	2	22.22	1	11.11	2	22.22	-	-	4	44.44	-	-
จุลชีววิทยา	16	2	12.50	3	18.75	-	-	-	-	11	68.75	-	-
ชีววิทยา	51	13	25.49	11	21.57	4	7.84	1	1.96	22	43.14	-	-
เทคโนโลยีสารสนเทศ	13	4	30.77	-	-	-	-	1	7.69	8	61.54	-	-
ฟิสิกส์	16	5	31.25	2	12.50	-	-	1	6.25	8	50.00	-	-
เทคโนโลยีและการจัดการพลังงาน	-	-	#DIV/0!	-	#DIV/0!	-	#DIV/0!	-	#DIV/0!	-	#DIV/0!	-	#DIV/0!
วิทยาการคอมพิวเตอร์	25	9	36.00	4	16.00	1	4.00	1	4.00	10	40.00	-	-
วิทยาศาสตร์การประมงและทรัพยากรทางน้ำ	9	4	44.44	2	22.22	1	11.11	-	-	2	22.22	-	-
วิทยาศาสตร์สิ่งแวดล้อม	26	10	38.46	2	7.69	1	3.85	1	3.85	12	46.15	-	-
สถิติ	-	-	#DIV/0!	-	#DIV/0!	-	#DIV/0!	-	#DIV/0!	-	#DIV/0!	-	#DIV/0!
<b>รวม</b>	<b>221</b>	<b>69</b>	<b>31.22</b>	<b>33</b>	<b>14.93</b>	<b>10</b>	<b>4.52</b>	<b>6</b>	<b>2.71</b>	<b>103</b>	<b>46.61</b>	-	-
<b>คณะเทคโนโลยีและการพัฒนาชุมชน</b>													
เกษตรศาสตร์	25	6	24.00	1	4.00	-	-	-	-	18	72.00	-	-
สัตวศาสตร์	49	13	26.53	3	6.12	4	8.16	1	2.04	28	57.14	-	-
วิทยาศาสตร์และเทคโนโลยีอาหาร	40	8	20.00	1	2.50	1	2.50	-	-	30	75.00	-	-
เทคโนโลยีการเกษตรและการพัฒนาชุมชน	30	17	56.67	3	10.00	2	6.67	-	-	8	26.67	-	-
<b>รวม</b>	<b>144</b>	<b>44</b>	<b>30.56</b>	<b>8</b>	<b>5.56</b>	<b>7</b>	<b>4.86</b>	<b>1</b>	<b>0.69</b>	<b>84</b>	<b>58.33</b>	-	-
<b>คณะวิศวกรรมศาสตร์</b>													
วิศวกรรมเมคคาทรอนิกส์	14	2	14.29	1	7.14	-	-	-	-	11	78.57	-	-
วิศวกรรมช่างและพอลิเมอร์	8	-	-	1	12.50	-	-	-	-	7	87.50	-	-
<b>รวม</b>	<b>22</b>	<b>2</b>	<b>9.09</b>	<b>2</b>	<b>9.09</b>	-	-	-	-	<b>18</b>	<b>81.82</b>	-	-
<b>รวมกลุ่มสาขาวิทยาศาสตร์และเทคโนโลยี</b>	<b>387</b>	<b>115</b>	<b>29.72</b>	<b>43</b>	<b>11.11</b>	<b>17</b>	<b>4.39</b>	<b>7</b>	<b>1.81</b>	<b>205</b>	<b>52.97</b>	-	-
<b>รวมเขตการศึกษาพัทลุง</b>	<b>703</b>	<b>204</b>	<b>29.02</b>	<b>81</b>	<b>11.52</b>	<b>33</b>	<b>4.69</b>	<b>9</b>	<b>1.28</b>	<b>376</b>	<b>53.49</b>	-	-
<b>รวมระดับปริญญาตรี</b>	<b>2,932</b>	<b>919</b>	<b>31.34</b>	<b>332</b>	<b>11.32</b>	<b>164</b>	<b>5.59</b>	<b>52</b>	<b>1.77</b>	<b>1,465</b>	<b>49.97</b>	-	-



ตารางที่ 25 แสดงจำนวนและร้อยละของนิสิตใหม่ จำแนกตามคณะ วิชาเอกและเหตุผลในการเลือก ประจำปีการศึกษา 2560

คณะ / วิชาเอก	ผู้ตอบ แบบ สำรวจ	เหตุผลในการเลือกสาขาวิชา															
		ชอบและสนใจ		ถนัด/ประสบการณ์		เลือกตามเพื่อน		คำแนะนำผู้ปกครอง		คำแนะนำอาจารย์		ตามลำดับคะแนน		สถานที่ศึกษาใกล้บ้าน		อื่น ๆ /ไม่ระบุ	
		จำนวน	ร้อยละ	จำนวน	ร้อยละ	จำนวน	ร้อยละ	จำนวน	ร้อยละ	จำนวน	ร้อยละ	จำนวน	ร้อยละ	จำนวน	ร้อยละ	จำนวน	ร้อยละ
<b>วิทยาเขตสงขลา</b>																	
<b>คณะมนุษยศาสตร์และสังคมศาสตร์</b>																	
การจัดการทรัพยากรมนุษย์	78	62	79.49	3	3.85	-	-	4	5.13	1	1.28	5	6.41	3	3.85	-	-
การบริหารและพัฒนาชุมชน	61	51	83.61	3	4.92	-	-	1	1.64	1	1.64	2	3.28	3	4.92	-	-
รัฐประศาสนศาสตร์	44	35	79.55	3	6.82	-	-	4	9.09	-	-	-	-	1	2.27	1	2.27
ประวัติศาสตร์	61	54	88.52	1	1.64	-	-	1	1.64	-	-	2	3.28	3	4.92	-	-
การปกครองท้องถิ่น	-	-	#DIV/0!	-	#DIV/0!	-	#DIV/0!	-	#DIV/0!	-	#DIV/0!	-	#DIV/0!	-	#DIV/0!	-	#DIV/0!
ภาษาไทย	57	44	77.19	7	12.28	-	-	2	3.51	-	-	-	-	3	5.26	1	1.75
ภาษามลายู	26	16	61.54	4	15.38	-	-	-	-	-	-	6	23.08	-	-	-	-
ภาษาจีน	94	74	78.72	15	15.96	-	-	3	3.19	-	-	-	-	-	-	2	2.13
ภาษาอังกฤษ	103	92	89.32	8	7.77	-	-	2	1.94	-	-	-	-	1	0.97	-	-
บรรณารักษศาสตร์และสารานเทศศึกษา	39	30	76.92	1	2.56	-	-	3	7.69	-	-	2	5.13	2	5.13	1	2.56
ภูมิศาสตร์	42	28	66.67	7	16.67	-	-	1	2.38	1	2.38	5	11.90	-	-	-	-
นิเทศศาสตร์	53	40	75.47	6	11.32	-	-	1	1.89	-	-	3	5.66	2	3.77	1	1.89
ภาษาญี่ปุ่น	67	46	68.66	13	19.40	-	-	1	1.49	-	-	3	4.48	2	2.99	2	2.99
<b>รวม</b>	<b>725</b>	<b>572</b>	<b>78.90</b>	<b>71</b>	<b>9.79</b>	<b>-</b>	<b>-</b>	<b>23</b>	<b>3.17</b>	<b>3</b>	<b>0.41</b>	<b>28</b>	<b>3.86</b>	<b>20</b>	<b>2.76</b>	<b>8</b>	<b>1.10</b>
<b>คณะเศรษฐศาสตร์และบริหารธุรกิจ</b>																	
เศรษฐศาสตร์	98	80	81.63	4	4.08	-	-	7	7.14	1	1.02	4	4.08	2	2.04	-	-
การตลาด	53	39	73.58	4	7.55	-	-	5	9.43	-	-	1	1.89	2	3.77	2	3.77
การบัญชี	119	102	85.71	2	1.68	-	-	9	7.56	1	0.84	2	1.68	2	1.68	1	0.84
การประกอบการและการจัดการ	50	43	86.00	1	2.00	-	-	1	2.00	2	4.00	1	2.00	2	4.00	-	-
การจัดการธุรกิจการสำนัซย์ใหม่	97	78	80.41	2	2.06	-	-	4	4.12	4	4.12	1	1.03	3	3.09	5	5.15
<b>รวม</b>	<b>417</b>	<b>342</b>	<b>82.01</b>	<b>13</b>	<b>3.12</b>	<b>-</b>	<b>-</b>	<b>26</b>	<b>6.24</b>	<b>8</b>	<b>1.92</b>	<b>9</b>	<b>2.16</b>	<b>11</b>	<b>2.64</b>	<b>8</b>	<b>1.92</b>
<b>คณะศิลปกรรมศาสตร์</b>																	
ดุริยางคศาสตร์ไทย	9	7	77.78	2	22.22	-	-	-	-	-	-	-	-	-	-	-	-
ดุริยางคศาสตร์สากล	49	16	32.65	31	63.27	-	-	1	2.04	-	-	-	-	1	2.04	-	-
ทัศนศิลป์	18	12	66.67	4	22.22	-	-	-	-	1	5.56	-	-	1	5.56	-	-
ศิลปะการแสดง	40	8	20.00	32	80.00	-	-	-	-	-	-	-	-	-	-	-	-
ศิลปะการออกแบบ	30	20	66.67	9	30.00	-	-	-	-	-	-	-	-	1	3.33	-	-
<b>รวม</b>	<b>146</b>	<b>63</b>	<b>43.15</b>	<b>78</b>	<b>53.42</b>	<b>-</b>	<b>-</b>	<b>1</b>	<b>0.68</b>	<b>1</b>	<b>0.68</b>	<b>-</b>	<b>-</b>	<b>3</b>	<b>2.05</b>	<b>-</b>	<b>-</b>

ตารางที่ 25 (ต่อ) แสดงจำนวนและร้อยละของนิสิตใหม่ จำแนกตามคณะ วิชาเอกและเหตุผลในการเลือก ประจำปีการศึกษา 2560

คณะ / วิชาเอก	ผู้ตอบ แบบ สำรวจ	เหตุผลในการเลือกสาขาวิชา															
		ชอบและสนใจ		ถนัด/ประสบการณ์		เลือกตามเพื่อน		คำแนะนำผู้ปกครอง		คำแนะนำอาจารย์		ตามลำดับคะแนน		สถานที่ศึกษาใกล้บ้าน		อื่นๆ/ไม่ระบุ	
		จำนวน	ร้อยละ	จำนวน	ร้อยละ	จำนวน	ร้อยละ	จำนวน	ร้อยละ	จำนวน	ร้อยละ	จำนวน	ร้อยละ	จำนวน	ร้อยละ	จำนวน	ร้อยละ
<b>คณะศึกษาศาสตร์</b>																	
การวัดและประเมินทางการศึกษา (4 ปี)	72	63	87.50	2	2.78	-	-	2	2.78	2	2.78	2	2.78	1	1.39	-	-
เทคโนโลยีและสื่อสารการศึกษา (4 ปี)	73	51	69.86	9	12.33	-	-	3	4.11	2	2.74	5	6.85	3	4.11	-	-
การศึกษปฐมวัย (5 ปี)	27	24	88.89	1	3.70	-	-	-	-	-	-	1	3.70	-	-	1	3.70
คณิตศาสตร์ (5 ปี)	49	40	81.63	5	10.20	-	-	4	8.16	-	-	-	-	-	-	-	-
พลศึกษา (5 ปี)	31	24	77.42	4	12.90	-	-	-	-	1	3.23	1	3.23	1	3.23	-	-
ภาษาไทย (5 ปี)	33	19	57.58	12	36.36	-	-	1	3.03	-	-	-	-	-	-	1	3.03
ภาษาอังกฤษ (5 ปี)	33	32	96.97	-	-	-	-	-	-	-	-	-	-	1	3.03	-	-
วิทยาศาสตร์ - เคมี (5 ปี)	47	34	72.34	3	6.38	-	-	6	12.77	1	2.13	-	-	1	2.13	2	4.26
วิทยาศาสตร์ - ชีววิทยา (5 ปี)	49	47	95.92	1	2.04	-	-	-	-	-	-	-	-	-	-	1	2.04
วิทยาศาสตร์ - ฟิสิกส์ (5 ปี)	49	31	63.27	3	6.12	1	2.04	5	10.20	3	6.12	1	2.04	5	10.20	-	-
สังคมศึกษา (5 ปี)	30	28	93.33	-	-	-	-	-	-	-	-	-	-	1	3.33	1	3.33
ศิลปศึกษา (5 ปี)	31	22	70.97	8	25.81	-	-	1	3.23	-	-	-	-	-	-	-	-
<b>รวม</b>	<b>524</b>	<b>415</b>	<b>79.20</b>	<b>48</b>	<b>9.16</b>	<b>1</b>	<b>0.19</b>	<b>22</b>	<b>4.20</b>	<b>9</b>	<b>1.72</b>	<b>10</b>	<b>1.91</b>	<b>13</b>	<b>2.48</b>	<b>6</b>	<b>1.15</b>
<b>คณะนิติศาสตร์</b>																	
นิติศาสตร์	417	378	90.65	11	2.64	-	-	17	4.08	-	-	-	-	5	1.20	6	1.44
<b>รวม</b>	<b>417</b>	<b>378</b>	<b>90.65</b>	<b>11</b>	<b>2.64</b>	<b>-</b>	<b>-</b>	<b>17</b>	<b>4.08</b>	<b>-</b>	<b>-</b>	<b>-</b>	<b>-</b>	<b>5</b>	<b>1.20</b>	<b>6</b>	<b>1.44</b>
<b>รวมกลุ่มสาขามนุษยศาสตร์และสังคมศาสตร์</b>	<b>2,229</b>	<b>1,770</b>	<b>79.41</b>	<b>221</b>	<b>9.91</b>	<b>1</b>	<b>0.04</b>	<b>89</b>	<b>3.99</b>	<b>21</b>	<b>0.94</b>	<b>47</b>	<b>2.11</b>	<b>52</b>	<b>2.33</b>	<b>28</b>	<b>1.26</b>
<b>รวมเขตการศึกษาสงขลา</b>	<b>2,229</b>	<b>1,770</b>	<b>79.41</b>	<b>221</b>	<b>9.91</b>	<b>1</b>	<b>0.04</b>	<b>89</b>	<b>3.99</b>	<b>21</b>	<b>0.94</b>	<b>47</b>	<b>2.11</b>	<b>52</b>	<b>2.33</b>	<b>28</b>	<b>1.26</b>
<b>วิทยาเขตพัทลุง</b>																	
<b>คณะนิติศาสตร์</b>																	
นิติศาสตร์	92	78	84.78	3	3.26	-	-	1	1.09	2	2.17	1	1.09	6	6.52	1	1.09
<b>กลุ่มสาขามนุษยศาสตร์และสังคมศาสตร์</b>	<b>92</b>	<b>78</b>	<b>84.78</b>	<b>3</b>	<b>3.26</b>	<b>-</b>	<b>-</b>	<b>1</b>	<b>1.09</b>	<b>2</b>	<b>2.17</b>	<b>1</b>	<b>1.09</b>	<b>6</b>	<b>6.52</b>	<b>1</b>	<b>1.09</b>
<b>คณะวิทยาการสุขภาพและการกีฬา</b>																	
การแพทย์แผนไทย	66	60	90.91	-	-	-	-	3	4.55	1	1.52	1	1.52	-	-	1	1.52
สาธารณสุขศาสตร์	80	69	86.25	4	5.00	-	-	6	7.50	-	-	-	-	-	-	1	1.25
อาชีวอนามัยและความปลอดภัย	45	37	82.22	-	-	-	-	4	8.89	-	-	1	2.22	2	4.44	1	2.22
วิทยาศาสตร์การกีฬา	33	23	69.70	6	18.18	-	-	2	6.06	-	-	-	-	-	-	2	6.06
<b>กลุ่มสาขาวิทยาศาสตร์สุขภาพ</b>	<b>224</b>	<b>189</b>	<b>84.38</b>	<b>10</b>	<b>4.46</b>	<b>-</b>	<b>-</b>	<b>15</b>	<b>6.70</b>	<b>1</b>	<b>0.45</b>	<b>2</b>	<b>0.89</b>	<b>2</b>	<b>0.89</b>	<b>5</b>	<b>2.23</b>

ตารางที่ 25 (ต่อ) แสดงจำนวนและร้อยละของนิสิตใหม่ จำแนกตามคณะ วิชาเอกและเหตุผลในการเลือก ประจำปีการศึกษา 2560

คณะ / วิชาเอก	ผู้ตอบ แบบ สำรวจ	เหตุผลในการเลือกสาขาวิชา															
		ชอบและสนใจ		อันัด/ประสบการณั้		เลือกตามเพื่อน		คำแนะนำผู้ปกครอง		คำแนะนำอาจารย์		ตามลำดับคะแนน		สถานที่ศึกษาใกล้บ้าน		อื่น ๆ /ไม่ระบุ	
		จำนวน	ร้อยละ	จำนวน	ร้อยละ	จำนวน	ร้อยละ	จำนวน	ร้อยละ	จำนวน	ร้อยละ	จำนวน	ร้อยละ	จำนวน	ร้อยละ	จำนวน	ร้อยละ
<b>คณะวิทยาศาสตร์</b>																	
คณิตศาสตร์	38	34	89.47	4	10.53	-	-	-	-	-	-	-	-	-	-	-	-
เคมี	18	12	66.67	2	11.11	-	-	1	5.56	-	-	-	-	3	16.67	-	-
เคมีอุตสาหกรรม	9	8	88.89	-	-	-	-	-	-	-	-	-	-	1	11.11	-	-
จุลชีววิทยา	16	15	93.75	-	-	-	-	-	-	-	-	-	-	1	6.25	-	-
ชีววิทยา	51	41	80.39	1	1.96	-	-	3	5.88	-	-	1	1.96	5	9.80	-	-
เทคโนโลยีสารสนเทศ	13	9	69.23	1	7.69	-	-	-	-	-	-	-	-	1	7.69	2	15.38
ฟิสิกส์	16	13	81.25	2	12.50	-	-	-	-	-	-	-	-	1	6.25	-	-
เทคโนโลยีและการจัดการพลังงาน	-	-	#DIV/0!	-	#DIV/0!	-	#DIV/0!	-	#DIV/0!	-	#DIV/0!	-	#DIV/0!	-	#DIV/0!	-	#DIV/0!
วิทยาการคอมพิวเตอร์	25	22	88.00	-	-	-	-	1	4.00	1	4.00	-	-	1	4.00	-	-
วิทยาศาสตร์การประมงและทรัพยากรทางน้ำ	9	8	88.89	-	-	-	-	1	11.11	-	-	-	-	-	-	-	-
วิทยาศาสตร์สิ่งแวดล้อม	26	22	84.62	2	7.69	-	-	1	3.85	-	-	1	3.85	-	-	-	-
สถิติ	-	-	#DIV/0!	-	#DIV/0!	-	#DIV/0!	-	#DIV/0!	-	#DIV/0!	-	#DIV/0!	-	#DIV/0!	-	#DIV/0!
<b>รวม</b>	<b>221</b>	<b>184</b>	<b>83.26</b>	<b>12</b>	<b>5.43</b>	<b>-</b>	<b>-</b>	<b>7</b>	<b>3.17</b>	<b>1</b>	<b>0.45</b>	<b>2</b>	<b>0.90</b>	<b>13</b>	<b>5.88</b>	<b>2</b>	<b>0.90</b>
<b>คณะเทคโนโลยีและการพัฒนาชุมชน</b>																	
เกษตรศาสตร์	25	21	84.00	2	8.00	-	-	1	4.00	-	-	1	4.00	-	-	-	-
สัตวศาสตร์	49	43	87.76	4	8.16	-	-	2	4.08	-	-	-	-	-	-	-	-
วิทยาศาสตร์และเทคโนโลยีอาหาร	40	35	87.50	-	-	-	-	1	2.50	1	2.50	1	2.50	1	2.50	1	2.50
เทคโนโลยีการเกษตรและการพัฒนาชุมชน	30	22	73.33	2	6.67	-	-	1	3.33	1	3.33	-	-	4	13.33	-	-
<b>รวม</b>	<b>144</b>	<b>121</b>	<b>84.03</b>	<b>8</b>	<b>5.56</b>	<b>-</b>	<b>-</b>	<b>5</b>	<b>3.47</b>	<b>2</b>	<b>1.39</b>	<b>2</b>	<b>1.39</b>	<b>5</b>	<b>3.47</b>	<b>1</b>	<b>0.69</b>
<b>คณะวิศวกรรมศาสตร์</b>																	
วิศวกรรมเมคคาทรอนิกส์	14	11	78.57	-	-	-	-	1	7.14	-	-	-	-	1	7.14	1	7.14
วิศวกรรมช่างและพอลิเมอร์	8	8	100.00	-	-	-	-	-	-	-	-	-	-	-	-	-	-
<b>รวม</b>	<b>22</b>	<b>19</b>	<b>86.36</b>	<b>-</b>	<b>-</b>	<b>-</b>	<b>-</b>	<b>1</b>	<b>4.55</b>	<b>-</b>	<b>-</b>	<b>-</b>	<b>-</b>	<b>1</b>	<b>4.55</b>	<b>1</b>	<b>4.55</b>
<b>รวมกลุ่มสาขาวิทยาศาสตร์และเทคโนโลยี</b>	<b>387</b>	<b>324</b>	<b>83.72</b>	<b>20</b>	<b>5.17</b>	<b>-</b>	<b>-</b>	<b>13</b>	<b>3.36</b>	<b>3</b>	<b>0.78</b>	<b>4</b>	<b>1.03</b>	<b>19</b>	<b>4.91</b>	<b>4</b>	<b>1.03</b>
<b>รวมเขตการศึกษาพัทลุง</b>	<b>703</b>	<b>591</b>	<b>84.07</b>	<b>33</b>	<b>4.69</b>	<b>-</b>	<b>-</b>	<b>29</b>	<b>4.13</b>	<b>6</b>	<b>0.85</b>	<b>7</b>	<b>1.00</b>	<b>27</b>	<b>3.84</b>	<b>10</b>	<b>1.42</b>
<b>รวมระดับปริญญาตรี</b>	<b>2,932</b>	<b>2,361</b>	<b>80.53</b>	<b>254</b>	<b>8.66</b>	<b>1</b>	<b>0.03</b>	<b>118</b>	<b>4.02</b>	<b>27</b>	<b>0.92</b>	<b>54</b>	<b>1.84</b>	<b>79</b>	<b>2.69</b>	<b>38</b>	<b>1.30</b>

ตารางที่ 26 แสดงจำนวนและร้อยละของนิสิตใหม่ จำแนกตามคณะ วิชาเอกและการได้รับอุปการะด้านการเงิน ประจำปีการศึกษา 2560

คณะ / วิชาเอก	ผู้ตอบ แบบ สำรวจ	ได้รับอุปการะด้านการเงินจาก																	
		บิดามารดา		บิดา		มารดา		ผู้อุปการะคุณ		ญาติ		การทำงาน		กองทุนกู้ยืม		ทุนการศึกษา		อื่น ๆ/ไม่ระบุ	
		จำนวน	ร้อยละ	จำนวน	ร้อยละ	จำนวน	ร้อยละ	จำนวน	ร้อยละ	จำนวน	ร้อยละ	จำนวน	ร้อยละ	จำนวน	ร้อยละ	จำนวน	ร้อยละ	จำนวน	ร้อยละ
<b>วิทยาศาสตร์สุขภาพ</b>																			
<b>คณะมนุษยศาสตร์และสังคมศาสตร์</b>																			
การจัดการทรัพยากรมนุษย์	78	51	65.38	7	8.97	18	23.08	-	-	-	-	-	-	1	1.28	1	1.28	-	-
การบริหารและพัฒนาชุมชน	61	44	72.13	2	3.28	13	21.31	-	-	-	-	-	-	1	1.64	-	-	1	1.64
รัฐประศาสนศาสตร์	44	31	70.45	5	11.36	6	13.64	-	-	1	2.27	-	-	1	2.27	-	-	-	-
ประวัติศาสตร์	61	39	63.93	7	11.48	12	19.67	1	1.64	1	1.64	-	-	1	1.64	-	-	-	-
การปกครองท้องถิ่น	-	-	#DIV/0!	-	#DIV/0!	-	#DIV/0!	-	#DIV/0!	-	#DIV/0!	-	#DIV/0!	-	#DIV/0!	-	#DIV/0!	-	#DIV/0!
ภาษาไทย	57	38	66.67	5	8.77	13	22.81	-	-	-	-	-	-	1	1.75	-	-	-	-
ภาษามลายู	26	18	69.23	3	11.54	3	11.54	1	3.85	-	-	-	-	-	-	-	-	1	3.85
ภาษาจีน	94	62	65.96	10	10.64	18	19.15	-	-	3	3.19	-	-	-	-	1	1.06	-	-
ภาษาอังกฤษ	103	65	63.11	9	8.74	24	23.30	-	-	2	1.94	-	-	2	1.94	-	-	1	0.97
บรรณารักษศาสตร์และสารสนเทศศึกษา	39	31	79.49	-	-	6	15.38	1	2.56	-	-	-	-	1	2.56	-	-	-	-
ภูมิศาสตร์	42	32	76.19	1	2.38	8	19.05	1	2.38	-	-	-	-	-	-	-	-	-	-
นิเทศศาสตร์	53	29	54.72	6	11.32	13	24.53	1	1.89	2	3.77	1	1.89	1	1.89	-	-	-	-
ภาษาญี่ปุ่น	67	40	59.70	5	7.46	15	22.39	2	2.99	3	4.48	1	1.49	1	1.49	-	-	-	-
<b>รวม</b>	<b>725</b>	<b>480</b>	<b>66.21</b>	<b>60</b>	<b>8.28</b>	<b>149</b>	<b>20.55</b>	<b>7</b>	<b>0.97</b>	<b>12</b>	<b>1.66</b>	<b>2</b>	<b>0.28</b>	<b>10</b>	<b>1.38</b>	<b>2</b>	<b>0.28</b>	<b>3</b>	<b>0.41</b>
<b>คณะเศรษฐศาสตร์และบริหารธุรกิจ</b>																			
เศรษฐศาสตร์	98	69	70.41	7	7.14	1	1.02	20	20.41	1	1.02	-	-	-	-	-	-	-	-
การตลาด	53	28	52.83	6	11.32	16	30.19	2	3.77	-	-	-	-	-	-	-	-	1	1.89
การบัญชี	119	80	67.23	15	12.61	15	12.61	2	1.68	2	1.68	-	-	4	3.36	-	-	1	0.84
การประกอบการและการจัดการ	50	28	56.00	7	14.00	12	24.00	-	-	1	2.00	1	2.00	1	2.00	-	-	-	-
การจัดการธุรกิจการค้าสมัยใหม่	97	57	58.76	8	8.25	21	21.65	2	2.06	5	5.15	-	-	3	3.09	-	-	1	1.03
<b>รวม</b>	<b>417</b>	<b>262</b>	<b>62.83</b>	<b>43</b>	<b>10.31</b>	<b>65</b>	<b>15.59</b>	<b>26</b>	<b>6.24</b>	<b>9</b>	<b>2.16</b>	<b>1</b>	<b>0.24</b>	<b>8</b>	<b>1.92</b>	<b>-</b>	<b>-</b>	<b>3</b>	<b>0.72</b>
<b>คณะศิลปกรรมศาสตร์</b>																			
ดุริยางคศาสตร์ไทย	9	4	44.44	-	-	4	44.44	-	-	-	-	-	-	-	-	-	-	1	11.11
ดุริยางคศาสตร์สากล	49	34	69.39	2	4.08	7	14.29	1	2.04	3	6.12	2	4.08	-	-	-	-	-	-
ทัศนศิลป์	18	8	44.44	2	11.11	4	22.22	1	5.56	1	5.56	-	-	1	5.56	-	-	1	5.56
ศิลปะการแสดง	40	25	62.50	1	2.50	7	17.50	1	2.50	4	10.00	-	-	1	2.50	1	2.50	-	-
ศิลปะการออกแบบ	30	19	63.33	4	13.33	5	16.67	1	3.33	1	3.33	-	-	-	-	-	-	-	-
<b>รวม</b>	<b>146</b>	<b>90</b>	<b>61.64</b>	<b>9</b>	<b>6.16</b>	<b>27</b>	<b>18.49</b>	<b>4</b>	<b>2.74</b>	<b>9</b>	<b>6.16</b>	<b>2</b>	<b>1.37</b>	<b>2</b>	<b>1.37</b>	<b>1</b>	<b>0.68</b>	<b>2</b>	<b>1.37</b>

ตารางที่ 26 (ต่อ) แสดงจำนวนและร้อยละของนิสิตใหม่ จำแนกตามคณะ วิชาเอกและการได้รับอุปการะด้านการเงิน ประจำปีการศึกษา 2560

คณะ / วิชาเอก	ผู้ตอบ แบบ สำรวจ	ได้รับอุปการะด้านการเงินจาก																	
		บิดามารดา		บิดา		มารดา		ผู้อุปการะคุณ		ญาติ		การทำงาน		กองทุนกู้ยืม		ทุนการศึกษา		อื่น ๆ /ไม่ระบุ	
		จำนวน	ร้อยละ	จำนวน	ร้อยละ	จำนวน	ร้อยละ	จำนวน	ร้อยละ	จำนวน	ร้อยละ	จำนวน	ร้อยละ	จำนวน	ร้อยละ	จำนวน	ร้อยละ	จำนวน	ร้อยละ
<b>คณะศึกษาศาสตร์</b>																			
การวัดและประเมินทางการศึกษา (4 ปี)	72	49	68.06	5	6.94	12	16.67	1	1.39	2	2.78	2	2.78	1	1.39	-	-	-	-
เทคโนโลยีและสื่อสารการศึกษา (4 ปี)	73	52	71.23	4	5.48	15	20.55	-	-	-	-	-	-	1	1.37	1	1.37	-	-
การศึกษาปฐมวัย (5 ปี)	27	19	70.37	-	-	6	22.22	-	-	2	7.41	-	-	-	-	-	-	-	-
คณิตศาสตร์ (5 ปี)	49	41	83.67	2	4.08	-	-	6	12.24	-	-	-	-	-	-	-	-	-	-
พลศึกษา (5 ปี)	31	25	80.65	-	-	3	9.68	-	-	2	6.45	-	-	-	-	1	3.23	-	-
ภาษาไทย (5 ปี)	33	17	51.52	4	12.12	8	24.24	-	-	3	9.09	-	-	-	-	-	-	1	3.03
ภาษาอังกฤษ (5 ปี)	33	22	66.67	4	12.12	6	18.18	-	-	-	-	-	-	-	-	1	3.03	-	-
วิทยาศาสตร์ - เคมี (5 ปี)	47	32	68.09	6	12.77	8	17.02	1	2.13	-	-	-	-	-	-	-	-	-	-
วิทยาศาสตร์ - ชีววิทยา (5 ปี)	49	36	73.47	3	6.12	7	14.29	-	-	1	2.04	-	-	1	2.04	1	2.04	-	-
วิทยาศาสตร์ - ฟิสิกส์ (5 ปี)	49	37	75.51	1	2.04	8	16.33	1	2.04	1	2.04	-	-	-	-	1	2.04	-	-
สังคมศึกษา (5 ปี)	30	22	73.33	-	-	5	16.67	-	-	-	-	1	3.33	1	3.33	1	3.33	-	-
ศิลปศึกษา (5 ปี)	31	20	64.52	2	6.45	7	22.58	-	-	1	3.23	1	3.23	-	-	-	-	-	-
<b>รวม</b>	<b>524</b>	<b>372</b>	<b>70.99</b>	<b>31</b>	<b>5.92</b>	<b>85</b>	<b>16.22</b>	<b>9</b>	<b>1.72</b>	<b>12</b>	<b>2.29</b>	<b>4</b>	<b>0.76</b>	<b>4</b>	<b>0.76</b>	<b>6</b>	<b>1.15</b>	<b>1</b>	<b>0.19</b>
<b>คณะนิติศาสตร์</b>																			
นิติศาสตร์	417	289	69.30	25	6.00	81	19.42	8	1.92	8	1.92	1	0.24	5	1.20	-	-	-	-
<b>รวม</b>	<b>417</b>	<b>289</b>	<b>69.30</b>	<b>25</b>	<b>6.00</b>	<b>81</b>	<b>19.42</b>	<b>8</b>	<b>1.92</b>	<b>8</b>	<b>1.92</b>	<b>1</b>	<b>0.24</b>	<b>5</b>	<b>1.20</b>	<b>-</b>	<b>-</b>	<b>-</b>	<b>-</b>
<b>รวมกลุ่มสาขามนุษยศาสตร์และสังคมศาสตร์</b>	<b>2,229</b>	<b>1,493</b>	<b>66.98</b>	<b>168</b>	<b>7.54</b>	<b>407</b>	<b>18.26</b>	<b>54</b>	<b>2.42</b>	<b>50</b>	<b>2.24</b>	<b>10</b>	<b>0.45</b>	<b>29</b>	<b>1.30</b>	<b>9</b>	<b>0.40</b>	<b>9</b>	<b>0.40</b>
<b>รวมเขตการศึกษาสงขลา</b>	<b>2,229</b>	<b>1,493</b>	<b>66.98</b>	<b>168</b>	<b>7.54</b>	<b>407</b>	<b>18.26</b>	<b>54</b>	<b>2.42</b>	<b>50</b>	<b>2.24</b>	<b>10</b>	<b>0.45</b>	<b>29</b>	<b>1.30</b>	<b>9</b>	<b>0.40</b>	<b>9</b>	<b>0.40</b>
<b>วิทยาลัยแพทยศาสตร์</b>																			
คณะนิติศาสตร์																			
นิติศาสตร์	92	65	70.65	7	7.61	18	19.57	1	1.09	1	1.09	-	-	-	-	-	-	-	-
<b>กลุ่มสาขามนุษยศาสตร์และสังคมศาสตร์</b>	<b>92</b>	<b>65</b>	<b>70.65</b>	<b>7</b>	<b>7.61</b>	<b>18</b>	<b>19.57</b>	<b>1</b>	<b>1.09</b>	<b>1</b>	<b>1.09</b>	<b>-</b>	<b>-</b>	<b>-</b>	<b>-</b>	<b>-</b>	<b>-</b>	<b>-</b>	<b>-</b>
<b>คณะวิทยาการสุขภาพและการกีฬา</b>																			
การแพทย์แผนไทย	66	49	74.24	8	12.12	7	10.61	1	1.52	1	1.52	-	-	-	-	-	-	-	-
สาธารณสุขศาสตร์	80	62	77.50	8	10.00	7	8.75	-	-	1	1.25	-	-	2	2.50	-	-	-	-
อาชีวอนามัยและความปลอดภัย	45	30	66.67	2	4.44	11	24.44	-	-	-	-	-	-	1	2.22	-	-	1	2.22
วิทยาศาสตร์การกีฬา	33	25	75.76	4	12.12	3	9.09	1	3.03	-	-	-	-	-	-	-	-	-	-
<b>กลุ่มสาขาวิทยาศาสตร์สุขภาพ</b>	<b>224</b>	<b>166</b>	<b>74.11</b>	<b>22</b>	<b>9.82</b>	<b>28</b>	<b>12.50</b>	<b>2</b>	<b>0.89</b>	<b>2</b>	<b>0.89</b>	<b>-</b>	<b>-</b>	<b>3</b>	<b>1.34</b>	<b>-</b>	<b>-</b>	<b>1</b>	<b>0.45</b>

ตารางที่ 26 (ต่อ) แสดงจำนวนและร้อยละของนิสิตใหม่ จำแนกตามคณะ วิชาเอกและการได้รับอุปการะด้านการเงิน ประจำปีการศึกษา 2560

คณะ / วิชาเอก	ผู้ตอบ แบบ สำรวจ	ได้รับอุปการะด้านการเงินจาก																	
		บิดามารดา		บิดา		มารดา		ผู้อุปการะคุณ		ญาติ		การทำงาน		กองทุนกู้ยืม		ทุนการศึกษา		อื่น ๆ /ไม่ระบุ	
		จำนวน	ร้อยละ	จำนวน	ร้อยละ	จำนวน	ร้อยละ	จำนวน	ร้อยละ	จำนวน	ร้อยละ	จำนวน	ร้อยละ	จำนวน	ร้อยละ	จำนวน	ร้อยละ	จำนวน	ร้อยละ
<b>คณะวิทยาศาสตร์</b>																			
คณิตศาสตร์	38	22	57.89	6	15.79	9	23.68	-	-	-	-	-	-	1	2.63	-	-	-	-
เคมี	18	14	77.78	1	5.56	-	-	-	-	1	5.56	-	-	-	-	1	5.56	1	5.56
เคมีอุตสาหกรรม	9	8	88.89	-	-	1	11.11	-	-	-	-	-	-	-	-	-	-	-	-
จุลชีววิทยา	16	13	81.25	-	-	3	18.75	-	-	-	-	-	-	-	-	-	-	-	-
ชีววิทยา	51	32	62.75	5	9.80	12	23.53	-	-	1	1.96	-	-	1	1.96	-	-	-	-
เทคโนโลยีสารสนเทศ	13	8	61.54	3	23.08	2	15.38	-	-	-	-	-	-	-	-	-	-	-	-
ฟิสิกส์	16	15	93.75	-	-	-	-	-	-	-	-	-	-	-	-	-	-	1	6.25
เทคโนโลยีและการจัดการพลังงาน	-	-	#DIV/0!	-	#DIV/0!	-	#DIV/0!	-	#DIV/0!	-	#DIV/0!	-	#DIV/0!	-	#DIV/0!	-	#DIV/0!	-	#DIV/0!
วิทยาการคอมพิวเตอร์	25	19	76.00	1	4.00	2	8.00	1	4.00	1	4.00	-	-	-	-	-	-	1	4.00
วิทยาศาสตร์การประมงและทรัพยากรทางน้ำ	9	7	77.78	1	11.11	1	11.11	-	-	-	-	-	-	-	-	-	-	-	-
วิทยาศาสตร์สิ่งแวดล้อม	26	19	73.08	1	3.85	5	19.23	1	3.85	-	-	-	-	-	-	-	-	-	-
สถิติ	-	-	#DIV/0!	-	#DIV/0!	-	#DIV/0!	-	#DIV/0!	-	#DIV/0!	-	#DIV/0!	-	#DIV/0!	-	#DIV/0!	-	#DIV/0!
<b>รวม</b>	<b>221</b>	<b>157</b>	<b>71.04</b>	<b>18</b>	<b>8.14</b>	<b>35</b>	<b>15.84</b>	<b>2</b>	<b>0.90</b>	<b>3</b>	<b>1.36</b>	<b>-</b>	<b>-</b>	<b>2</b>	<b>0.90</b>	<b>1</b>	<b>0.45</b>	<b>3</b>	<b>1.36</b>
<b>คณะเทคโนโลยีและการพัฒนาชุมชน</b>																			
เกษตรศาสตร์	25	14	56.00	1	4.00	7	28.00	-	-	1	4.00	-	-	2	8.00	-	-	-	-
สัตวศาสตร์	49	39	79.59	1	2.04	8	16.33	1	2.04	-	-	-	-	-	-	-	-	-	-
วิทยาศาสตร์และเทคโนโลยีอาหาร	40	26	65.00	2	5.00	12	30.00	-	-	-	-	-	-	-	-	-	-	-	-
เทคโนโลยีการเกษตรและการพัฒนาชุมชน	30	20	66.67	1	3.33	8	26.67	-	-	-	-	-	-	1	3.33	-	-	-	-
<b>รวม</b>	<b>144</b>	<b>99</b>	<b>68.75</b>	<b>5</b>	<b>3.47</b>	<b>35</b>	<b>24.31</b>	<b>1</b>	<b>0.69</b>	<b>1</b>	<b>0.69</b>	<b>-</b>	<b>-</b>	<b>3</b>	<b>2.08</b>	<b>-</b>	<b>-</b>	<b>-</b>	<b>-</b>
<b>คณะวิศวกรรมศาสตร์</b>																			
วิศวกรรมเมคคาทรอนิกส์	14	8	57.14	2	14.29	3	21.43	-	-	1	7.14	-	-	-	-	-	-	-	-
วิศวกรรมช่างและพอลิเมอร์	8	4	50.00	2	25.00	1	12.50	-	-	-	-	1	12.50	-	-	-	-	-	-
<b>รวม</b>	<b>22</b>	<b>12</b>	<b>54.55</b>	<b>4</b>	<b>18.18</b>	<b>4</b>	<b>18.18</b>	<b>-</b>	<b>-</b>	<b>1</b>	<b>4.55</b>	<b>1</b>	<b>4.55</b>	<b>-</b>	<b>-</b>	<b>-</b>	<b>-</b>	<b>-</b>	<b>-</b>
<b>รวมกลุ่มสาขาวิทยาศาสตร์และเทคโนโลยี</b>	<b>387</b>	<b>268</b>	<b>69.25</b>	<b>27</b>	<b>6.98</b>	<b>74</b>	<b>19.12</b>	<b>3</b>	<b>0.78</b>	<b>5</b>	<b>1.29</b>	<b>1</b>	<b>0.26</b>	<b>5</b>	<b>1.29</b>	<b>1</b>	<b>0.26</b>	<b>3</b>	<b>0.78</b>
<b>รวมเขตการศึกษาพัทลุง</b>	<b>703</b>	<b>499</b>	<b>70.98</b>	<b>56</b>	<b>7.97</b>	<b>120</b>	<b>17.07</b>	<b>6</b>	<b>0.85</b>	<b>8</b>	<b>1.14</b>	<b>1</b>	<b>0.14</b>	<b>8</b>	<b>1.14</b>	<b>1</b>	<b>0.14</b>	<b>4</b>	<b>0.57</b>
<b>รวมระดับปริญญาตรี</b>	<b>2,932</b>	<b>1,992</b>	<b>67.94</b>	<b>224</b>	<b>7.64</b>	<b>527</b>	<b>17.97</b>	<b>60</b>	<b>2.05</b>	<b>58</b>	<b>1.98</b>	<b>11</b>	<b>0.38</b>	<b>37</b>	<b>1.26</b>	<b>10</b>	<b>0.34</b>	<b>13</b>	<b>0.44</b>

ตารางที่ 27 แสดงจำนวนและร้อยละของนิสิตใหม่ จำนวนตามคณะ วิชาเอกและสถานภาพการสมรสของบัณฑิตมารดา ประจำปีการศึกษา 2560

คณะ / วิชาเอก	ผู้ตอบ แบบ สำรวจ	สถานภาพสมรสของบิดามารดา													
		อยู่ด้วยกัน		แยกกันอยู่เพราะเหตุอื่น		หย่าขาดจากกัน		บิดาถึงแก่กรรม		มารดาถึงแก่กรรม		บิดามารดาถึงแก่กรรม		อื่น ๆ / ไม่ระบุ	
		จำนวน	ร้อยละ	จำนวน	ร้อยละ	จำนวน	ร้อยละ	จำนวน	ร้อยละ	จำนวน	ร้อยละ	จำนวน	ร้อยละ	จำนวน	ร้อยละ
<b>วิทยาลัยสงขลานครินทร์</b>															
คณะมนุษยศาสตร์และสังคมศาสตร์															
การจัดการทรัพยากรมนุษย์	78	57	73.08	3	3.85	9	11.54	8	10.26	1	1.28	-	-	-	-
การบริหารและพัฒนาชุมชน	61	45	73.77	2	3.28	7	11.48	6	9.84	-	-	1	1.64	-	-
รัฐประศาสนศาสตร์	44	37	84.09	2	4.55	-	-	3	6.82	-	-	1	2.27	1	2.27
ประวัติศาสตร์	61	45	73.77	2	3.28	8	13.11	5	8.20	1	1.64	-	-	-	-
การปกครองท้องถิ่น	-	-	#DIV/0!	-	#DIV/0!	-	#DIV/0!	-	#DIV/0!	-	#DIV/0!	-	#DIV/0!	-	#DIV/0!
ภาษาไทย	57	42	73.68	3	5.26	8	14.04	4	7.02	-	-	-	-	-	-
ภาษามลายู	26	18	69.23	3	11.54	2	7.69	2	7.69	-	-	-	-	1	3.85
ภาษาจีน	94	67	71.28	5	5.32	15	15.96	5	5.32	1	1.06	-	-	1	1.06
ภาษาอังกฤษ	103	75	72.82	4	3.88	14	13.59	8	7.77	-	-	-	-	2	1.94
บรรณารักษศาสตร์และสารสนเทศศึกษา	39	32	82.05	1	2.56	3	7.69	1	2.56	1	2.56	1	2.56	-	-
ภูมิศาสตร์	42	39	92.86	2	4.76	1	2.38	-	-	-	-	-	-	-	-
นิเทศศาสตร์	53	29	54.72	6	11.32	8	15.09	6	11.32	1	1.89	1	1.89	2	3.77
ภาษาญี่ปุ่น	67	42	62.69	13	19.40	5	7.46	5	7.46	-	-	-	-	2	2.99
<b>รวม</b>	<b>725</b>	<b>528</b>	<b>72.83</b>	<b>46</b>	<b>6.34</b>	<b>80</b>	<b>11.03</b>	<b>53</b>	<b>7.31</b>	<b>5</b>	<b>0.69</b>	<b>4</b>	<b>0.55</b>	<b>9</b>	<b>1.24</b>
<b>คณะเศรษฐศาสตร์และบริหารธุรกิจ</b>															
เศรษฐศาสตร์	98	76	77.55	7	7.14	8	8.16	4	4.08	1	1.02	-	-	2	2.04
การตลาด	53	31	58.49	5	9.43	9	16.98	7	13.21	1	1.89	-	-	-	-
การบัญชี	119	93	78.15	6	5.04	10	8.40	5	4.20	4	3.36	1	0.84	-	-
การประกอบการและการจัดการ	50	35	70.00	4	8.00	5	10.00	6	12.00	-	-	-	-	-	-
การจัดการธุรกิจการค้าสมัยใหม่	97	59	60.82	8	8.25	22	22.68	6	6.19	-	-	-	-	2	2.06
<b>รวม</b>	<b>417</b>	<b>294</b>	<b>70.50</b>	<b>30</b>	<b>7.19</b>	<b>54</b>	<b>12.95</b>	<b>28</b>	<b>6.71</b>	<b>6</b>	<b>1.44</b>	<b>1</b>	<b>0.24</b>	<b>4</b>	<b>0.96</b>
<b>คณะศิลปกรรมศาสตร์</b>															
ดุริยางคศาสตร์ไทย	9	5	55.56	2	22.22	1	11.11	1	11.11	-	-	-	-	-	-
ดุริยางคศาสตร์สากล	49	35	71.43	3	6.12	4	8.16	5	10.20	1	2.04	-	-	1	2.04
ทัศนศิลป์	18	10	55.56	1	5.56	2	11.11	4	22.22	-	-	1	5.56	-	-
ศิลปะการแสดง	40	26	65.00	4	10.00	3	7.50	2	5.00	3	7.50	1	2.50	1	2.50
ศิลปะการออกแบบ	30	22	73.33	2	6.67	4	13.33	1	3.33	1	3.33	-	-	-	-
<b>รวม</b>	<b>146</b>	<b>98</b>	<b>67.12</b>	<b>12</b>	<b>8.22</b>	<b>14</b>	<b>9.59</b>	<b>13</b>	<b>8.90</b>	<b>5</b>	<b>3.42</b>	<b>2</b>	<b>1.37</b>	<b>2</b>	<b>1.37</b>

ตารางที่ 27 (ต่อ) แสดงจำนวนและร้อยละของนิสิตใหม่ จำแนกตามคณะ วิชาเอกและสถานภาพการสมรสของบิดมารดา ประจำปีการศึกษา 2560

คณะ / วิชาเอก	ผู้ตอบ แบบ สำรวจ	สถานภาพสมรสของบิดมารดา													
		อยู่ด้วยกัน		แยกกันอยู่เพราะเหตุอื่น		หย่าขาดจากกัน		บิดาถึงแก่กรรม		มารดาถึงแก่กรรม		บิดามารดาถึงแก่กรรม		อื่น ๆ / ไม่ระบุ	
		จำนวน	ร้อยละ	จำนวน	ร้อยละ	จำนวน	ร้อยละ	จำนวน	ร้อยละ	จำนวน	ร้อยละ	จำนวน	ร้อยละ	จำนวน	ร้อยละ
<b>คณะศึกษาศาสตร์</b>															
การวัดและประเมินทางการศึกษา (4 ปี)	72	54	75.00	2	2.78	7	9.72	5	6.94	1	1.39	-	-	3	4.17
เทคโนโลยีและสื่อสารการศึกษา (4 ปี)	73	55	75.34	2	2.74	8	10.96	4	5.48	1	1.37	-	-	3	4.11
การศึกษปฐมวัย (5 ปี)	27	20	74.07	-	-	3	11.11	2	7.41	-	-	-	-	2	7.41
คณิตศาสตร์ (5 ปี)	49	41	83.67	-	-	6	12.24	2	4.08	-	-	-	-	-	-
พลศึกษา (5 ปี)	31	24	77.42	1	3.23	2	6.45	1	3.23	1	3.23	-	-	2	6.45
ภาษาไทย (5 ปี)	33	18	54.55	2	6.06	6	18.18	4	12.12	1	3.03	-	-	2	6.06
ภาษาอังกฤษ (5 ปี)	33	20	60.61	1	3.03	5	15.15	4	12.12	1	3.03	-	-	2	6.06
วิทยาศาสตร์ - เคมี (5 ปี)	47	36	76.60	-	-	7	14.89	3	6.38	-	-	-	-	1	2.13
วิทยาศาสตร์ - ชีววิทยา (5 ปี)	49	39	79.59	1	2.04	6	12.24	2	4.08	1	2.04	-	-	-	-
วิทยาศาสตร์ - ฟิสิกส์ (5 ปี)	49	40	81.63	2	4.08	6	12.24	1	2.04	-	-	-	-	-	-
สังคมศึกษา (5 ปี)	30	28	93.33	-	-	-	-	1	3.33	-	-	-	-	1	3.33
ศิลปศึกษา (5 ปี)	31	25	80.65	-	-	1	3.23	4	12.90	-	-	-	-	1	3.23
<b>รวม</b>	<b>524</b>	<b>400</b>	<b>76.34</b>	<b>11</b>	<b>2.10</b>	<b>57</b>	<b>10.88</b>	<b>33</b>	<b>6.30</b>	<b>6</b>	<b>1.15</b>	<b>-</b>	<b>-</b>	<b>17</b>	<b>3.24</b>
<b>คณะนิติศาสตร์</b>															
นิติศาสตร์	417	304	72.90	24	5.76	49	11.75	25	6.00	5	1.20	2	0.48	8	1.92
<b>รวม</b>	<b>417</b>	<b>304</b>	<b>72.90</b>	<b>24</b>	<b>5.76</b>	<b>49</b>	<b>11.75</b>	<b>25</b>	<b>6.00</b>	<b>5</b>	<b>1.20</b>	<b>2</b>	<b>0.48</b>	<b>8</b>	<b>1.92</b>
<b>รวมกลุ่มสาขามนุษยศาสตร์และสังคมศาสตร์</b>	<b>2,229</b>	<b>1,624</b>	<b>72.86</b>	<b>123</b>	<b>5.52</b>	<b>254</b>	<b>11.40</b>	<b>152</b>	<b>6.82</b>	<b>27</b>	<b>1.21</b>	<b>9</b>	<b>0.40</b>	<b>40</b>	<b>1.79</b>
<b>รวมเขตการศึกษาสงขลา</b>	<b>2,229</b>	<b>1,624</b>	<b>72.86</b>	<b>123</b>	<b>5.52</b>	<b>254</b>	<b>11.40</b>	<b>152</b>	<b>6.82</b>	<b>27</b>	<b>1.21</b>	<b>9</b>	<b>0.40</b>	<b>40</b>	<b>1.79</b>
<b>วิทยาเขตพัทลุง</b>															
<b>คณะนิติศาสตร์</b>															
นิติศาสตร์	92	65	70.65	7	7.61	8	8.70	7	7.61	2	2.17	-	-	3	3.26
<b>กลุ่มสาขามนุษยศาสตร์และสังคมศาสตร์</b>	<b>92</b>	<b>65</b>	<b>70.65</b>	<b>7</b>	<b>7.61</b>	<b>8</b>	<b>8.70</b>	<b>7</b>	<b>7.61</b>	<b>2</b>	<b>2.17</b>	<b>-</b>	<b>-</b>	<b>3</b>	<b>3.26</b>
<b>คณะวิทยาการสุขภาพและการกีฬา</b>															
การแพทย์แผนไทย	66	57	86.36	3	4.55	3	4.55	2	3.03	-	-	-	-	1	1.52
สาธารณสุขศาสตร์	80	69	86.25	3	3.75	3	3.75	2	2.50	3	3.75	-	-	-	-
อาชีวอนามัยและความปลอดภัย	45	33	73.33	1	2.22	2	4.44	5	11.11	3	6.67	-	-	1	2.22
วิทยาศาสตร์การกีฬา	33	29	87.88	1	3.03	-	-	1	3.03	-	-	-	-	2	6.06
<b>กลุ่มสาขาวิทยาศาสตร์สุขภาพ</b>	<b>224</b>	<b>188</b>	<b>83.93</b>	<b>8</b>	<b>3.57</b>	<b>8</b>	<b>3.57</b>	<b>10</b>	<b>4.46</b>	<b>6</b>	<b>2.68</b>	<b>-</b>	<b>-</b>	<b>4</b>	<b>1.79</b>



ตารางที่ 27 (ต่อ) แสดงจำนวนและร้อยละของนิสิตใหม่ จำแนกตามคณะ วิชาเอกและสถานภาพการสมรสของบิดามารดา ประจำปีการศึกษา 2560

คณะ / วิชาเอก	ผู้ตอบ แบบ สำรวจ	สถานภาพสมรสของบิดามารดา													
		อยู่ด้วยกัน		แยกกันอยู่เพราะเหตุอื่น		หย่าขาดจากกัน		บิดาถึงแก่กรรม		มารดาถึงแก่กรรม		บิดามารดาถึงแก่กรรม		อื่น ๆ / ไม่ระบุ	
		จำนวน	ร้อยละ	จำนวน	ร้อยละ	จำนวน	ร้อยละ	จำนวน	ร้อยละ	จำนวน	ร้อยละ	จำนวน	ร้อยละ	จำนวน	ร้อยละ
<b>คณะวิทยาศาสตร์</b>															
คณิตศาสตร์	38	27	71.05	2	5.26	3	7.89	6	15.79	-	-	-	-	-	-
เคมี	18	14	77.78	-	-	4	22.22	-	-	-	-	-	-	-	-
เคมีอุตสาหกรรม	9	8	88.89	-	-	1	11.11	-	-	-	-	-	-	-	-
จุลชีววิทยา	16	15	93.75	1	6.25	-	-	-	-	-	-	-	-	-	-
ชีววิทยา	51	37	72.55	-	-	5	9.80	-	-	-	-	1	1.96	8	15.69
เทคโนโลยีสารสนเทศ	13	11	84.62	1	7.69	1	7.69	-	-	-	-	-	-	-	-
ฟิสิกส์	16	15	93.75	-	-	-	-	-	-	-	-	-	-	1	6.25
เทคโนโลยีและการจัดการพลังงาน	-	-	#DIV/0!	-	#DIV/0!	-	#DIV/0!	-	#DIV/0!	-	#DIV/0!	-	#DIV/0!	-	#DIV/0!
วิทยาการคอมพิวเตอร์	25	19	76.00	2	8.00	2	8.00	2	8.00	-	-	-	-	-	-
วิทยาศาสตร์การประมงและทรัพยากรทางน้ำ	9	8	88.89	1	11.11	-	-	-	-	-	-	-	-	-	-
วิทยาศาสตร์สิ่งแวดล้อม	26	20	76.92	1	3.85	2	7.69	1	3.85	1	3.85	1	3.85	-	-
สถิติ	-	-	#DIV/0!	-	#DIV/0!	-	#DIV/0!	-	#DIV/0!	-	#DIV/0!	-	#DIV/0!	-	#DIV/0!
<b>รวม</b>	<b>221</b>	<b>174</b>	<b>78.73</b>	<b>8</b>	<b>3.62</b>	<b>18</b>	<b>8.14</b>	<b>9</b>	<b>4.07</b>	<b>1</b>	<b>0.45</b>	<b>2</b>	<b>0.90</b>	<b>9</b>	<b>4.07</b>
<b>คณะเทคโนโลยีและการพัฒนาชุมชน</b>															
เกษตรศาสตร์	25	16	64.00	1	4.00	4	16.00	2	8.00	1	4.00	-	-	1	4.00
สัตวศาสตร์	49	42	85.71	-	-	2	4.08	5	10.20	-	-	-	-	-	-
วิทยาศาสตร์และเทคโนโลยีอาหาร	40	33	82.50	-	-	2	5.00	4	10.00	-	-	-	-	1	2.50
เทคโนโลยีการเกษตรและการพัฒนาชุมชน	30	19	63.33	1	3.33	5	16.67	5	16.67	-	-	-	-	-	-
<b>รวม</b>	<b>144</b>	<b>110</b>	<b>76.39</b>	<b>2</b>	<b>1.39</b>	<b>13</b>	<b>9.03</b>	<b>16</b>	<b>11.11</b>	<b>1</b>	<b>0.69</b>	<b>-</b>	<b>-</b>	<b>2</b>	<b>1.39</b>
<b>คณะวิศวกรรมศาสตร์</b>															
วิศวกรรมเมคคาทรอนิกส์	14	10	71.43	-	-	3	21.43	1	7.14	-	-	-	-	-	-
วิศวกรรมช่างและพอลิเมอร์	8	5	62.50	1	12.50	2	25.00	-	-	-	-	-	-	-	-
<b>รวม</b>	<b>22</b>	<b>15</b>	<b>68.18</b>	<b>1</b>	<b>4.55</b>	<b>5</b>	<b>22.73</b>	<b>1</b>	<b>4.55</b>	<b>-</b>	<b>-</b>	<b>-</b>	<b>-</b>	<b>-</b>	<b>-</b>
<b>รวมกลุ่มสาขาวิทยาศาสตร์และเทคโนโลยี</b>	<b>387</b>	<b>299</b>	<b>77.26</b>	<b>11</b>	<b>2.84</b>	<b>36</b>	<b>9.30</b>	<b>26</b>	<b>6.72</b>	<b>2</b>	<b>0.52</b>	<b>2</b>	<b>0.52</b>	<b>11</b>	<b>2.84</b>
<b>รวมเขตการศึกษาพัทลุง</b>	<b>703</b>	<b>552</b>	<b>78.52</b>	<b>26</b>	<b>3.70</b>	<b>52</b>	<b>7.40</b>	<b>43</b>	<b>6.12</b>	<b>10</b>	<b>1.42</b>	<b>2</b>	<b>0.28</b>	<b>18</b>	<b>2.56</b>
<b>รวมระดับปริญญาตรี</b>	<b>2,932</b>	<b>2,176</b>	<b>74.22</b>	<b>149</b>	<b>5.08</b>	<b>306</b>	<b>10.44</b>	<b>195</b>	<b>6.65</b>	<b>37</b>	<b>1.26</b>	<b>11</b>	<b>0.38</b>	<b>58</b>	<b>1.98</b>

ตารางที่ 28 แสดงจำนวนและร้อยละของนิสิตใหม่ จำแนกตามคณะ วิชาเอกและลำดับการเป็นบุตร ประจำปีการศึกษา 2560

คณะ / วิชาเอก	ผู้ตอบแบบสำรวจ	ลำดับการเป็นบุตร																	
		คนที่ 1		คนที่ 2		คนที่ 3		คนที่ 4		คนที่ 5		คนที่ 6		คนที่ 7		มากกว่า 7		อื่น ๆ / ไม่ระบุ	
		จำนวน	ร้อยละ	จำนวน	ร้อยละ	จำนวน	ร้อยละ	จำนวน	ร้อยละ	จำนวน	ร้อยละ	จำนวน	ร้อยละ	จำนวน	ร้อยละ	จำนวน	ร้อยละ	จำนวน	ร้อยละ
<b>วิทยาเขตสงขลา</b>																			
<b>คณะมนุษยศาสตร์และสังคมศาสตร์</b>																			
การจัดการทรัพยากรมนุษย์	78	32	41.03	33	42.31	6	7.69	2	2.56	1	1.28	1	1.28	-	-	3	3.85	-	-
การบริหารและพัฒนาชุมชน	61	28	45.90	21	34.43	8	13.11	1	1.64	2	3.28	-	-	1	1.64	-	-	-	-
รัฐประศาสนศาสตร์	44	26	59.09	13	29.55	4	9.09	-	-	1	2.27	-	-	-	-	-	-	-	-
ประวัติศาสตร์	61	23	37.70	24	39.34	13	21.31	1	1.64	-	-	-	-	-	-	-	-	-	-
การปกครองท้องถิ่น	-	-	#DIV/0!	-	#DIV/0!	-	#DIV/0!	-	#DIV/0!	-	#DIV/0!	-	#DIV/0!	-	#DIV/0!	-	#DIV/0!	-	#DIV/0!
ภาษาไทย	57	29	50.88	17	29.82	7	12.28	3	5.26	1	1.75	-	-	-	-	-	-	-	-
ภาษามลายู	26	9	34.62	11	42.31	2	7.69	2	7.69	2	7.69	-	-	-	-	-	-	-	-
ภาษาจีน	94	46	48.94	26	27.66	17	18.09	5	5.32	-	-	-	-	-	-	-	-	-	-
ภาษาอังกฤษ	103	42	40.78	34	33.01	16	15.53	8	7.77	2	1.94	1	0.97	-	-	-	-	-	-
บรรณารักษศาสตร์และสารานเทศศึกษา	39	25	64.10	7	17.95	4	10.26	3	7.69	-	-	-	-	-	-	-	-	-	-
ภูมิศาสตร์	42	18	42.86	13	30.95	4	9.52	5	11.90	2	4.76	-	-	-	-	-	-	-	-
นิเทศศาสตร์	53	27	50.94	19	35.85	4	7.55	1	1.89	-	-	-	-	1	1.89	1	1.89	-	-
ภาษาญี่ปุ่น	67	35	52.24	26	38.81	5	7.46	1	1.49	-	-	-	-	-	-	-	-	-	-
<b>รวม</b>	<b>725</b>	<b>340</b>	<b>46.90</b>	<b>244</b>	<b>33.66</b>	<b>90</b>	<b>12.41</b>	<b>32</b>	<b>4.41</b>	<b>11</b>	<b>1.52</b>	<b>2</b>	<b>0.28</b>	<b>2</b>	<b>0.28</b>	<b>4</b>	<b>0.55</b>	<b>-</b>	<b>-</b>
<b>คณะเศรษฐศาสตร์และบริหารธุรกิจ</b>																			
เศรษฐศาสตร์	98	42	42.86	34	34.69	15	15.31	4	4.08	2	2.04	1	1.02	-	-	-	-	-	-
การตลาด	53	20	37.74	19	35.85	10	18.87	3	5.66	-	-	-	-	1	1.89	-	-	-	-
การบัญชี	119	42	35.29	44	36.97	18	15.13	9	7.56	4	3.36	1	0.84	1	0.84	-	-	-	-
การประกอบการและการจัดการ	50	19	38.00	26	52.00	3	6.00	2	4.00	-	-	-	-	-	-	-	-	-	-
การจัดการธุรกิจการค้าสมัยใหม่	97	46	47.42	28	28.87	16	16.49	3	3.09	3	3.09	-	-	-	-	1	1.03	-	-
<b>รวม</b>	<b>417</b>	<b>169</b>	<b>40.53</b>	<b>151</b>	<b>36.21</b>	<b>62</b>	<b>14.87</b>	<b>21</b>	<b>5.04</b>	<b>9</b>	<b>2.16</b>	<b>2</b>	<b>0.48</b>	<b>2</b>	<b>0.48</b>	<b>1</b>	<b>0.24</b>	<b>-</b>	<b>-</b>
<b>คณะศิลปกรรมศาสตร์</b>																			
ดุริยางคศาสตร์ไทย	9	5	55.56	4	44.44	-	-	-	-	-	-	-	-	-	-	-	-	-	-
ดุริยางคศาสตร์สากล	49	30	61.22	13	26.53	5	10.20	1	2.04	-	-	-	-	-	-	-	-	-	-
ทัศนศิลป์	18	7	38.89	8	44.44	1	5.56	-	-	1	5.56	-	-	-	-	1	5.56	-	-
ศิลปะการแสดง	40	22	55.00	10	25.00	7	17.50	-	-	1	2.50	-	-	-	-	-	-	-	-
ศิลปะการออกแบบ	30	12	40.00	12	40.00	5	16.67	1	3.33	-	-	-	-	-	-	-	-	-	-
<b>รวม</b>	<b>146</b>	<b>76</b>	<b>52.05</b>	<b>47</b>	<b>32.19</b>	<b>18</b>	<b>12.33</b>	<b>2</b>	<b>1.37</b>	<b>2</b>	<b>1.37</b>	<b>-</b>	<b>-</b>	<b>-</b>	<b>-</b>	<b>1</b>	<b>0.68</b>	<b>-</b>	<b>-</b>

ตารางที่ 28 (ต่อ) แสดงจำนวนและร้อยละของนิสิตใหม่ จำแนกตามคณะ วิชาเอกและลำดับการเป็นบุตร ประจำปีการศึกษา 2560

คณะ / วิชาเอก	ผู้ตอบ แบบ สำรวจ	ลำดับการเป็นบุตร																			
		คนที่ 1		คนที่ 2		คนที่ 3		คนที่ 4		คนที่ 5		คนที่ 6		คนที่ 7		มากกว่า 7		อื่น ๆ / ไม่ระบุ			
		จำนวน	ร้อยละ	จำนวน	ร้อยละ	จำนวน	ร้อยละ	จำนวน	ร้อยละ	จำนวน	ร้อยละ	จำนวน	ร้อยละ	จำนวน	ร้อยละ	จำนวน	ร้อยละ	จำนวน	ร้อยละ		
<b>คณะศึกษาศาสตร์</b>																					
การวัดและประเมินทางการศึกษา (4 ปี)	72	29	40.28	30	41.67	10	13.89	1	1.39	1	1.39	1	1.39	-	-	-	-	-	-	-	
เทคโนโลยีและสื่อสารการศึกษา (4 ปี)	73	26	35.62	29	39.73	11	15.07	4	5.48	2	2.74	-	-	1	1.37	-	-	-	-	-	
การศึกษาปฐมวัย (5 ปี)	27	15	55.56	7	25.93	4	14.81	1	3.70	-	-	-	-	-	-	-	-	-	-	-	
คณิตศาสตร์ (5 ปี)	49	25	51.02	18	36.73	5	10.20	-	-	1	2.04	-	-	-	-	-	-	-	-	-	
พลศึกษา (5 ปี)	31	15	48.39	11	35.48	2	6.45	2	6.45	1	3.23	-	-	-	-	-	-	-	-	-	
ภาษาไทย (5 ปี)	33	18	54.55	7	21.21	6	18.18	2	6.06	-	-	-	-	-	-	-	-	-	-	-	
ภาษาอังกฤษ (5 ปี)	33	19	57.58	8	24.24	4	12.12	-	-	-	-	1	3.03	-	-	1	3.03	-	-	-	
วิทยาศาสตร์ - เคมี (5 ปี)	47	20	42.55	22	46.81	3	6.38	2	4.26	-	-	-	-	-	-	-	-	-	-	-	
วิทยาศาสตร์ - ชีววิทยา (5 ปี)	49	29	59.18	15	30.61	4	8.16	-	-	-	-	-	-	-	-	1	2.04	-	-	-	
วิทยาศาสตร์ - ฟิสิกส์ (5 ปี)	49	26	53.06	16	32.65	7	14.29	-	-	-	-	-	-	-	-	-	-	-	-	-	
สังคมศึกษา (5 ปี)	30	12	40.00	14	46.67	4	13.33	-	-	-	-	-	-	-	-	-	-	-	-	-	
ศิลปศึกษา (5 ปี)	31	15	48.39	13	41.94	2	6.45	-	-	-	-	-	-	1	3.23	-	-	-	-	-	
<b>รวม</b>	<b>524</b>	<b>249</b>	<b>47.52</b>	<b>190</b>	<b>36.26</b>	<b>62</b>	<b>11.83</b>	<b>12</b>	<b>2.29</b>	<b>5</b>	<b>0.95</b>	<b>2</b>	<b>0.38</b>	<b>2</b>	<b>0.38</b>	<b>2</b>	<b>0.38</b>	<b>-</b>	<b>-</b>	<b>-</b>	<b>-</b>
<b>คณะนิติศาสตร์</b>																					
นิติศาสตร์	417	226	54.20	119	28.54	53	12.71	14	3.36	2	1.00	2	0.48	1	0.24	-	-	-	-	-	-
<b>รวม</b>	<b>417</b>	<b>226</b>	<b>54.20</b>	<b>119</b>	<b>28.54</b>	<b>53</b>	<b>12.71</b>	<b>14</b>	<b>3.36</b>	<b>2</b>	<b>0.48</b>	<b>2</b>	<b>0.48</b>	<b>1</b>	<b>0.24</b>	<b>-</b>	<b>-</b>	<b>-</b>	<b>-</b>	<b>-</b>	<b>-</b>
<b>รวมกลุ่มสาขามนุษยศาสตร์และสังคมศาสตร์</b>	<b>2,229</b>	<b>1,060</b>	<b>47.55</b>	<b>751</b>	<b>33.69</b>	<b>285</b>	<b>12.79</b>	<b>81</b>	<b>3.63</b>	<b>29</b>	<b>1.30</b>	<b>8</b>	<b>0.36</b>	<b>7</b>	<b>0.31</b>	<b>8</b>	<b>0.36</b>	<b>-</b>	<b>-</b>	<b>-</b>	<b>-</b>
<b>รวมเขตการศึกษาสงขลา</b>	<b>2,229</b>	<b>1,060</b>	<b>47.55</b>	<b>751</b>	<b>33.69</b>	<b>285</b>	<b>12.79</b>	<b>81</b>	<b>3.63</b>	<b>29</b>	<b>1.30</b>	<b>8</b>	<b>0.36</b>	<b>7</b>	<b>0.31</b>	<b>8</b>	<b>0.36</b>	<b>-</b>	<b>-</b>	<b>-</b>	<b>-</b>
<b>วิทยาเขตพัทลุง</b>																					
<b>คณะนิติศาสตร์</b>																					
นิติศาสตร์	92	42	45.65	36	39.13	7	7.61	4	4.35	3	3.26	-	-	-	-	-	-	-	-	-	-
<b>กลุ่มสาขามนุษยศาสตร์และสังคมศาสตร์</b>	<b>92</b>	<b>42</b>	<b>45.65</b>	<b>36</b>	<b>39.13</b>	<b>7</b>	<b>7.61</b>	<b>4</b>	<b>4.35</b>	<b>3</b>	<b>3.26</b>	<b>-</b>	<b>-</b>	<b>-</b>	<b>-</b>	<b>-</b>	<b>-</b>	<b>-</b>	<b>-</b>	<b>-</b>	<b>-</b>
<b>คณะวิทยาการสุขภาพและการกีฬา</b>																					
การแพทย์แผนไทย	66	26	39.39	24	36.36	7	10.61	6	9.09	3	4.55	-	-	-	-	-	-	-	-	-	-
สาธารณสุขศาสตร์	80	25	31.25	29	36.25	12	15.00	7	8.75	3	3.75	1	1.25	1	1.25	2	2.50	-	-	-	-
อาชีวอนามัยและความปลอดภัย	45	17	37.78	15	33.33	9	20.00	1	2.22	1	2.22	-	-	2	4.44	-	-	-	-	-	-
วิทยาศาสตร์การกีฬา	33	13	39.39	14	42.42	2	6.06	3	9.09	1	3.03	-	-	-	-	-	-	-	-	-	-
<b>กลุ่มสาขาวิทยาศาสตร์สุขภาพ</b>	<b>224</b>	<b>81</b>	<b>36.16</b>	<b>82</b>	<b>36.61</b>	<b>30</b>	<b>13.39</b>	<b>17</b>	<b>7.59</b>	<b>8</b>	<b>3.57</b>	<b>1</b>	<b>0.45</b>	<b>3</b>	<b>1.34</b>	<b>2</b>	<b>0.89</b>	<b>-</b>	<b>-</b>	<b>-</b>	<b>-</b>

ตารางที่ 28 (ต่อ) แสดงจำนวนและร้อยละของนิสิตใหม่ จำนวนตามคณะ วิชาเอกและลำดับการเป็นบุตร ประจำปีการศึกษา 2560

คณะ / วิชาเอก	ผู้ตอบ แบบ สำรวจ	ลำดับการเป็นบุตร																	
		คนที่ 1		คนที่ 2		คนที่ 3		คนที่ 4		คนที่ 5		คนที่ 6		คนที่ 7		มากกว่า 7		อื่น ๆ / ไม่ระบุ	
		จำนวน	ร้อยละ	จำนวน	ร้อยละ	จำนวน	ร้อยละ	จำนวน	ร้อยละ	จำนวน	ร้อยละ	จำนวน	ร้อยละ	จำนวน	ร้อยละ	จำนวน	ร้อยละ	จำนวน	ร้อยละ
<b>คณะวิทยาศาสตร์</b>																			
คณิตศาสตร์	38	14	36.84	11	28.95	6	15.79	2	5.26	3	7.89	1	2.63	-	-	1	2.63	-	-
เคมี	18	7	38.89	8	44.44	2	11.11	-	-	-	-	1	5.56	-	-	-	-	-	-
เคมีอุตสาหกรรม	9	4	44.44	4	44.44	1	11.11	-	-	-	-	-	-	-	-	-	-	-	-
จุลชีววิทยา	16	5	31.25	6	37.50	5	31.25	-	-	-	-	-	-	-	-	-	-	-	-
ชีววิทยา	51	24	47.06	16	31.37	9	17.65	-	-	2	3.92	-	-	-	-	-	-	-	-
เทคโนโลยีสารสนเทศ	13	9	69.23	3	23.08	1	7.69	-	-	-	-	-	-	-	-	-	-	-	-
ฟิสิกส์	16	7	43.75	6	37.50	1	6.25	-	-	1	6.25	1	6.25	-	-	-	-	-	-
เทคโนโลยีและการจัดการพลังงาน	-	-	#DIV/0!	-	#DIV/0!	-	#DIV/0!	-	#DIV/0!	-	#DIV/0!	-	#DIV/0!	-	#DIV/0!	-	#DIV/0!	-	#DIV/0!
วิทยาการคอมพิวเตอร์	25	9	36.00	10	40.00	4	16.00	1	4.00	1	4.00	-	-	-	-	-	-	-	-
วิทยาศาสตร์การประมงและทรัพยากรทางน้ำ	9	7	77.78	1	11.11	1	11.11	-	-	-	-	-	-	-	-	-	-	-	-
วิทยาศาสตร์สิ่งแวดล้อม	26	10	38.46	11	42.31	3	11.54	-	-	1	3.85	-	-	-	-	1	3.85	-	-
สถิติ	-	-	#DIV/0!	-	#DIV/0!	-	#DIV/0!	-	#DIV/0!	-	#DIV/0!	-	#DIV/0!	-	#DIV/0!	-	#DIV/0!	-	#DIV/0!
<b>รวม</b>	<b>221</b>	<b>96</b>	<b>43.44</b>	<b>76</b>	<b>34.39</b>	<b>33</b>	<b>14.93</b>	<b>3</b>	<b>1.36</b>	<b>8</b>	<b>3.62</b>	<b>3</b>	<b>1.36</b>	<b>-</b>	<b>-</b>	<b>2</b>	<b>0.90</b>	<b>-</b>	<b>-</b>
<b>คณะเทคโนโลยีและการพัฒนาชุมชน</b>																			
เกษตรศาสตร์	25	11	44.00	11	44.00	2	8.00	1	4.00	-	-	-	-	-	-	-	-	-	-
สัตวศาสตร์	49	22	44.90	18	36.73	6	12.24	2	4.08	1	2.04	-	-	-	-	-	-	-	-
วิทยาศาสตร์และเทคโนโลยีอาหาร	40	21	52.50	14	35.00	1	2.50	2	5.00	1	2.50	1	2.50	-	-	-	-	-	-
เทคโนโลยีการเกษตรและการพัฒนาชุมชน	30	15	50.00	6	20.00	2	6.67	4	13.33	1	3.33	2	6.67	-	-	-	-	-	-
<b>รวม</b>	<b>144</b>	<b>69</b>	<b>47.92</b>	<b>49</b>	<b>34.03</b>	<b>11</b>	<b>7.64</b>	<b>9</b>	<b>6.25</b>	<b>3</b>	<b>2.08</b>	<b>3</b>	<b>2.08</b>	<b>-</b>	<b>-</b>	<b>-</b>	<b>-</b>	<b>-</b>	<b>-</b>
<b>คณะวิศวกรรมศาสตร์</b>																			
วิศวกรรมเมคคาทรอนิกส์	14	5	35.71	6	42.86	-	-	3	21.43	-	-	-	-	-	-	-	-	-	-
วิศวกรรมช่างและพอลิเมอร์	8	5	62.50	3	37.50	-	-	-	-	-	-	-	-	-	-	-	-	-	-
<b>รวม</b>	<b>22</b>	<b>10</b>	<b>45.45</b>	<b>9</b>	<b>40.91</b>	<b>-</b>	<b>-</b>	<b>3</b>	<b>13.64</b>	<b>-</b>	<b>-</b>	<b>-</b>	<b>-</b>	<b>-</b>	<b>-</b>	<b>-</b>	<b>-</b>	<b>-</b>	<b>-</b>
<b>รวมกลุ่มสาขาวิทยาศาสตร์และเทคโนโลยี</b>	<b>387</b>	<b>175</b>	<b>45.22</b>	<b>134</b>	<b>34.63</b>	<b>44</b>	<b>11.37</b>	<b>15</b>	<b>3.88</b>	<b>11</b>	<b>2.84</b>	<b>6</b>	<b>1.55</b>	<b>-</b>	<b>-</b>	<b>2</b>	<b>0.52</b>	<b>-</b>	<b>-</b>
<b>รวมเขตการศึกษาพัทลุง</b>	<b>703</b>	<b>298</b>	<b>42.39</b>	<b>252</b>	<b>35.85</b>	<b>81</b>	<b>11.52</b>	<b>36</b>	<b>5.12</b>	<b>22</b>	<b>3.13</b>	<b>7</b>	<b>1.00</b>	<b>3</b>	<b>0.43</b>	<b>4</b>	<b>0.57</b>	<b>-</b>	<b>-</b>
<b>รวมระดับปริญญาตรี</b>	<b>2,932</b>	<b>1,358</b>	<b>46.32</b>	<b>1,003</b>	<b>34.21</b>	<b>366</b>	<b>12.48</b>	<b>117</b>	<b>3.99</b>	<b>51</b>	<b>1.74</b>	<b>15</b>	<b>0.51</b>	<b>10</b>	<b>0.34</b>	<b>12</b>	<b>0.41</b>	<b>-</b>	<b>-</b>

ตารางที่ 29 แสดงจำนวนและร้อยละของนิสิตใหม่ จำนวนตามคณะ วิชาเอกและจำนวนพี่น้องที่มีชีวิต ประจำปีการศึกษา 2560

คณะ / วิชาเอก	ผู้ตอบ แบบ สำรวจ	จำนวนพี่น้องที่มีชีวิต																			
		ไม่มี		1 คน		2 คน		3 คน		4 คน		5 คน		6 คน		7 คน		มากกว่า 7 คน		อื่น ๆ /ไม่ระบุ	
		จำนวน	ร้อยละ	จำนวน	ร้อยละ	จำนวน	ร้อยละ	จำนวน	ร้อยละ	จำนวน	ร้อยละ	จำนวน	ร้อยละ	จำนวน	ร้อยละ	จำนวน	ร้อยละ	จำนวน	ร้อยละ	จำนวน	ร้อยละ
<b>วิทยาเขตสงขลา</b>																					
<b>คณะมนุษยศาสตร์และสังคมศาสตร์</b>																					
การจัดการทรัพยากรมนุษย์	78	-	-	12	15.38	36	46.15	15	19.23	5	6.41	3	3.85	1	1.28	1	1.28	-	-	5	6.41
การบริหารและพัฒนาชุมชน	61	-	-	16	26.23	25	40.98	14	22.95	2	3.28	1	1.64	1	1.64	1	1.64	1	1.64	-	-
รัฐประศาสนศาสตร์	44	-	-	2	4.55	30	68.18	9	20.45	1	2.27	2	4.55	-	-	-	-	-	-	-	-
ประวัติศาสตร์	61	-	-	6	9.84	25	40.98	27	44.26	1	1.64	-	-	2	3.28	-	-	-	-	-	-
การปกครองท้องถิ่น	-	-	#DIV/0!	-	#DIV/0!	-	#DIV/0!	-	#DIV/0!	-	#DIV/0!	-	#DIV/0!	-	#DIV/0!	-	#DIV/0!	-	#DIV/0!	-	#DIV/0!
ภาษาไทย	57	-	-	9	15.79	26	45.61	13	22.81	6	10.53	2	3.51	1	1.75	-	-	-	-	-	-
ภาษามลายู	26	-	-	4	15.38	6	23.08	8	30.77	6	23.08	2	7.69	-	-	-	-	-	-	-	-
ภาษาจีน	94	-	-	16	17.02	40	42.55	24	25.53	10	10.64	3	3.19	1	1.06	-	-	-	-	-	-
ภาษาอังกฤษ	103	-	-	10	9.71	45	43.69	27	26.21	14	13.59	4	3.88	3	2.91	-	-	-	-	-	-
บรรณารักษศาสตร์และสารานเทศศึกษา	39	-	-	9	23.08	14	35.90	11	28.21	4	10.26	1	2.56	-	-	-	-	-	-	-	-
ภูมิศาสตร์	42	-	-	6	14.29	16	38.10	11	26.19	5	11.90	1	2.38	1	2.38	2	4.76	-	-	-	-
นิเทศศาสตร์	53	-	-	18	33.96	24	45.28	7	13.21	2	3.77	2	3.77	-	-	-	-	-	-	-	-
ภาษาญี่ปุ่น	67	-	-	7	10.45	43	64.18	13	19.40	3	4.48	-	-	-	-	-	-	1	1.49	-	-
<b>รวม</b>	<b>725</b>	<b>-</b>	<b>-</b>	<b>115</b>	<b>15.86</b>	<b>330</b>	<b>45.52</b>	<b>179</b>	<b>24.69</b>	<b>59</b>	<b>8.14</b>	<b>21</b>	<b>2.90</b>	<b>10</b>	<b>1.38</b>	<b>4</b>	<b>0.55</b>	<b>2</b>	<b>0.28</b>	<b>5</b>	<b>0.69</b>
<b>คณะเศรษฐศาสตร์และบริหารธุรกิจ</b>																					
เศรษฐศาสตร์	98	-	-	10	10.20	38	38.78	31	31.63	12	12.24	6	6.12	1	1.02	-	-	-	-	-	-
การตลาด	53	-	-	7	13.21	19	35.85	14	26.42	9	16.98	2	3.77	1	1.89	-	-	1	1.89	-	-
การบัญชี	119	-	-	13	10.92	48	40.34	31	26.05	14	11.76	8	6.72	3	2.52	2	1.68	-	-	-	-
การประกอบการและการจัดการ	50	-	-	4	8.00	26	52.00	15	30.00	2	4.00	1	2.00	1	2.00	1	2.00	-	-	-	-
การจัดการธุรกิจการค้าสมัยใหม่	97	-	-	15	15.46	41	42.27	27	27.84	6	6.19	6	6.19	-	-	1	1.03	1	1.03	-	-
<b>รวม</b>	<b>417</b>	<b>-</b>	<b>-</b>	<b>49</b>	<b>11.75</b>	<b>172</b>	<b>41.25</b>	<b>118</b>	<b>28.30</b>	<b>43</b>	<b>10.31</b>	<b>23</b>	<b>5.52</b>	<b>6</b>	<b>1.44</b>	<b>4</b>	<b>0.96</b>	<b>2</b>	<b>0.48</b>	<b>-</b>	<b>-</b>
<b>คณะศิลปกรรมศาสตร์</b>																					
ดุริยางคศาสตร์ไทย	9	-	-	3	33.33	6	66.67	-	-	-	-	-	-	-	-	-	-	-	-	-	-
ดุริยางคศาสตร์สากล	49	-	-	10	20.41	25	51.02	9	18.37	4	8.16	1	2.04	-	-	-	-	-	-	-	-
ทัศนศิลป์	18	-	-	2	11.11	9	50.00	5	27.78	-	-	1	5.56	-	-	-	-	1	5.56	-	-
ศิลปะการแสดง	40	-	-	10	25.00	14	35.00	11	27.50	4	10.00	1	2.50	-	-	-	-	-	-	-	-
ศิลปะการออกแบบ	30	-	-	2	6.67	14	46.67	12	40.00	1	3.33	-	-	1	3.33	-	-	-	-	-	-
<b>รวม</b>	<b>146</b>	<b>-</b>	<b>-</b>	<b>27</b>	<b>18.49</b>	<b>68</b>	<b>46.58</b>	<b>37</b>	<b>25.34</b>	<b>9</b>	<b>6.16</b>	<b>3</b>	<b>2.05</b>	<b>1</b>	<b>0.68</b>	<b>-</b>	<b>-</b>	<b>1</b>	<b>0.68</b>	<b>-</b>	<b>-</b>

ตารางที่ 29 (ต่อ) แสดงจำนวนและร้อยละของนิสิตใหม่ จำแนกตามคณะ วิชาเอกและจำนวนพี่น้องที่มีชีวิต ประจำปีการศึกษา 2560

คณะ / วิชาเอก	ผู้ตอบ แบบ สำรวจ	จำนวนพี่น้องที่มีชีวิต																			
		ไม่มี		1 คน		2 คน		3 คน		4 คน		5 คน		6 คน		7 คน		มากกว่า 7 คน		อื่น ๆ / ไม่ระบุ	
		จำนวน	ร้อยละ	จำนวน	ร้อยละ	จำนวน	ร้อยละ	จำนวน	ร้อยละ	จำนวน	ร้อยละ	จำนวน	ร้อยละ	จำนวน	ร้อยละ	จำนวน	ร้อยละ	จำนวน	ร้อยละ	จำนวน	ร้อยละ
<b>คณะศึกษาศาสตร์</b>																					
การวัดและประเมินทางการศึกษา (4 ปี)	72	-	-	9	12.50	31	43.06	25	34.72	4	5.56	2	2.78	1	1.39	-	-	-	-	-	-
เทคโนโลยีและสื่อสารการศึกษา (4 ปี)	73	-	-	5	6.85	39	53.42	16	21.92	3	4.11	7	9.59	2	2.74	1	1.37	-	-	-	-
การศึกษานานาชาติ (5 ปี)	27	-	-	4	14.81	14	51.85	6	22.22	3	11.11	-	-	-	-	-	-	-	-	-	-
คณิตศาสตร์ (5 ปี)	49	-	-	6	12.24	24	48.98	15	30.61	2	4.08	1	2.04	1	2.04	-	-	-	-	-	-
พลศึกษา (5 ปี)	31	-	-	4	12.90	17	54.84	3	9.68	3	9.68	3	9.68	-	-	-	-	1	3.23	-	-
ภาษาไทย (5 ปี)	33	-	-	9	27.27	12	36.36	10	30.30	2	6.06	-	-	-	-	-	-	-	-	-	-
ภาษาอังกฤษ (5 ปี)	33	-	-	6	18.18	15	45.45	6	18.18	3	9.09	1	3.03	-	-	1	3.03	1	3.03	-	-
วิทยาศาสตร์ - เคมี (5 ปี)	47	-	-	6	12.77	29	61.70	7	14.89	4	8.51	1	2.13	-	-	-	-	-	-	-	-
วิทยาศาสตร์ - ชีววิทยา (5 ปี)	49	-	-	6	12.24	31	63.27	11	22.45	-	-	-	-	-	-	1	2.04	-	-	-	-
วิทยาศาสตร์ - ฟิสิกส์ (5 ปี)	49	-	-	6	12.24	20	40.82	19	38.78	3	6.12	1	2.04	-	-	-	-	-	-	-	-
สังคมศึกษา (5 ปี)	30	-	-	1	3.33	17	56.67	9	30.00	-	-	2	6.67	-	-	1	3.33	-	-	-	-
ศิลปศึกษา (5 ปี)	31	1	3.23	3	9.68	14	45.16	9	29.03	1	3.23	1	3.23	-	-	1	3.23	1	3.23	-	-
<b>รวม</b>	<b>524</b>	<b>1</b>	<b>0.19</b>	<b>65</b>	<b>12.40</b>	<b>263</b>	<b>50.19</b>	<b>136</b>	<b>25.95</b>	<b>28</b>	<b>5.34</b>	<b>19</b>	<b>3.63</b>	<b>4</b>	<b>0.76</b>	<b>5</b>	<b>0.95</b>	<b>3</b>	<b>0.57</b>	<b>-</b>	<b>-</b>
<b>คณะนิติศาสตร์</b>																					
นิติศาสตร์	417	1	0.24	64	15.35	200	47.96	111	26.62	23	5.52	8	1.92	5	1.20	3	0.72	2	0.48	-	-
<b>รวม</b>	<b>417</b>	<b>1</b>	<b>0.24</b>	<b>64</b>	<b>15.35</b>	<b>200</b>	<b>47.96</b>	<b>111</b>	<b>26.62</b>	<b>23</b>	<b>5.52</b>	<b>8</b>	<b>1.92</b>	<b>5</b>	<b>1.20</b>	<b>3</b>	<b>0.72</b>	<b>2</b>	<b>0.48</b>	<b>-</b>	<b>-</b>
<b>รวมกลุ่มสาขามนุษยศาสตร์และสังคมศาสตร์</b>	<b>2,229</b>	<b>2</b>	<b>0.09</b>	<b>320</b>	<b>14.36</b>	<b>1,033</b>	<b>46.34</b>	<b>581</b>	<b>26.07</b>	<b>162</b>	<b>7.27</b>	<b>74</b>	<b>3.32</b>	<b>26</b>	<b>1.17</b>	<b>16</b>	<b>0.72</b>	<b>10</b>	<b>0.45</b>	<b>5</b>	<b>0.22</b>
<b>รวมเขตการศึกษาสงขลา</b>	<b>2,229</b>	<b>2</b>	<b>0.09</b>	<b>320</b>	<b>14.36</b>	<b>1,033</b>	<b>46.34</b>	<b>581</b>	<b>26.07</b>	<b>162</b>	<b>7.27</b>	<b>74</b>	<b>3.32</b>	<b>26</b>	<b>1.17</b>	<b>16</b>	<b>0.72</b>	<b>10</b>	<b>0.45</b>	<b>5</b>	<b>0.22</b>
<b>วิทยาเขตพัทลุง</b>																					
<b>คณะนิติศาสตร์</b>																					
นิติศาสตร์	92	-	-	13	14.13	48	52.17	20	21.74	8	8.70	1	1.09	-	-	2	2.17	-	-	-	-
<b>กลุ่มสาขามนุษยศาสตร์และสังคมศาสตร์</b>	<b>92</b>	<b>-</b>	<b>-</b>	<b>13</b>	<b>14.13</b>	<b>48</b>	<b>52.17</b>	<b>20</b>	<b>21.74</b>	<b>8</b>	<b>8.70</b>	<b>1</b>	<b>1.09</b>	<b>-</b>	<b>-</b>	<b>2</b>	<b>2.17</b>	<b>-</b>	<b>-</b>	<b>-</b>	<b>-</b>
<b>คณะวิทยาการสุขภาพและการกีฬา</b>																					
การแพทย์แผนไทย	66	-	-	2	3.03	22	33.33	19	28.79	11	16.67	6	9.09	4	6.06	1	1.52	1	1.52	-	-
สาธารณสุขศาสตร์	80	-	-	8	10.00	31	38.75	17	21.25	9	11.25	9	11.25	3	3.75	-	-	2	2.50	1	1.25
อาชีวอนามัยและความปลอดภัย	45	-	-	6	13.33	16	35.56	14	31.11	2	4.44	3	6.67	1	2.22	-	-	2	4.44	1	2.22
วิทยาศาสตร์การกีฬา	33	-	-	3	9.09	16	48.48	6	18.18	5	15.15	2	6.06	-	-	1	3.03	-	-	-	-
<b>กลุ่มสาขาวิทยาศาสตร์สุขภาพ</b>	<b>224</b>	<b>-</b>	<b>-</b>	<b>19</b>	<b>8.48</b>	<b>85</b>	<b>37.95</b>	<b>56</b>	<b>25.00</b>	<b>27</b>	<b>12.05</b>	<b>20</b>	<b>8.93</b>	<b>8</b>	<b>3.57</b>	<b>2</b>	<b>0.89</b>	<b>5</b>	<b>2.23</b>	<b>2</b>	<b>0.89</b>

ตารางที่ 29 (ต่อ) แสดงจำนวนและร้อยละของนิสิตใหม่ จำแนกตามคณะ วิชาเอกและจำนวนพี่น้องที่มีชีวิต ประจำปีการศึกษา 2560

คณะ / วิชาเอก	ผู้ตอบ แบบ สำรวจ	จำนวนพี่น้องที่มีชีวิต																				
		ไม่มี		1 คน		2 คน		3 คน		4 คน		5 คน		6 คน		7 คน		มากกว่า 7 คน		อื่น ๆ / ไม่ระบุ		
		จำนวน	ร้อยละ	จำนวน	ร้อยละ	จำนวน	ร้อยละ	จำนวน	ร้อยละ	จำนวน	ร้อยละ	จำนวน	ร้อยละ	จำนวน	ร้อยละ	จำนวน	ร้อยละ	จำนวน	ร้อยละ	จำนวน	ร้อยละ	
<b>คณะวิทยาศาสตร์</b>																						
คณิตศาสตร์	38	-	-	3	7.89	14	36.84	6	15.79	4	10.53	3	7.89	4	10.53	2	5.26	1	2.63	1	2.63	
เคมี	18	-	-	1	5.56	8	44.44	6	33.33	2	11.11	-	-	-	-	-	-	-	-	1	5.56	
เคมีอุตสาหกรรม	9	-	-	1	11.11	3	33.33	4	44.44	1	11.11	-	-	-	-	-	-	-	-	-	-	
จุลชีววิทยา	16	-	-	1	6.25	7	43.75	7	43.75	1	6.25	-	-	-	-	-	-	-	-	-	-	
ชีววิทยา	51	-	-	3	5.88	23	9.00	15	29.41	7	13.73	-	-	2	3.92	1	1.96	-	-	-	-	
เทคโนโลยีสารสนเทศ	13	-	-	1	7.69	3	23.08	6	46.15	3	23.08	-	-	-	-	-	-	-	-	-	-	
ฟิสิกส์	16	-	-	2	12.50	10	62.50	1	6.25	1	6.25	-	-	1	6.25	1	6.25	-	-	-	-	
เทคโนโลยีและการจัดการพลังงาน	-	-	#DIV/0!	-	#DIV/0!	-	#DIV/0!	-	#DIV/0!	-	#DIV/0!	-	#DIV/0!	-	#DIV/0!	-	#DIV/0!	-	#DIV/0!	-	#DIV/0!	
วิทยาการคอมพิวเตอร์	25	-	-	2	8.00	11	44.00	8	32.00	1	4.00	2	8.00	1	4.00	-	-	-	-	-	-	
วิทยาศาสตร์การประมงและทรัพยากรทางน้ำ	9	-	-	2	22.22	4	44.44	3	33.33	-	-	-	-	-	-	-	-	-	-	-	-	
วิทยาศาสตร์สิ่งแวดล้อม	26	-	-	5	19.23	11	42.31	7	26.92	1	3.85	1	3.85	-	-	-	-	-	-	1	3.85	
สถิติ	-	-	#DIV/0!	-	#DIV/0!	-	#DIV/0!	-	#DIV/0!	-	#DIV/0!	-	#DIV/0!	-	#DIV/0!	-	#DIV/0!	-	#DIV/0!	-	#DIV/0!	
<b>รวม</b>	<b>221</b>	<b>-</b>	<b>-</b>	<b>21</b>	<b>9.50</b>	<b>94</b>	<b>42.53</b>	<b>63</b>	<b>28.51</b>	<b>21</b>	<b>9.50</b>	<b>6</b>	<b>2.71</b>	<b>8</b>	<b>3.62</b>	<b>4</b>	<b>1.81</b>	<b>1</b>	<b>0.45</b>	<b>3</b>	<b>1.36</b>	
<b>คณะเทคโนโลยีและการพัฒนาชุมชน</b>																						
เกษตรศาสตร์	25	-	-	4	16.00	12	48.00	8	32.00	1	4.00	-	-	-	-	-	-	-	-	-	-	
สัตวศาสตร์	49	-	-	5	10.20	26	53.06	13	26.53	3	6.12	-	-	1	2.04	1	2.04	-	-	-	-	
วิทยาศาสตร์และเทคโนโลยีอาหาร	40	-	-	3	7.50	21	52.50	10	25.00	2	5.00	-	-	3	7.50	1	2.50	-	-	-	-	
เทคโนโลยีการเกษตรและการพัฒนาชุมชน	30	-	-	7	23.33	9	30.00	6	20.00	1	3.33	4	13.33	2	6.67	1	3.33	-	-	-	-	
<b>รวม</b>	<b>144</b>	<b>-</b>	<b>-</b>	<b>19</b>	<b>13.19</b>	<b>68</b>	<b>47.22</b>	<b>37</b>	<b>25.69</b>	<b>7</b>	<b>4.86</b>	<b>4</b>	<b>2.78</b>	<b>6</b>	<b>4.17</b>	<b>3</b>	<b>2.08</b>	<b>-</b>	<b>-</b>	<b>-</b>	<b>-</b>	
<b>คณะวิศวกรรมศาสตร์</b>																						
วิศวกรรมเมคคาทรอนิกส์	14	-	-	2	14.29	4	28.57	5	35.71	3	21.43	-	-	-	-	-	-	-	-	-	-	
วิศวกรรมช่างและพอลิเมอร์	8	-	-	1	12.50	5	62.50	1	12.50	1	12.50	-	-	-	-	-	-	-	-	-	-	
<b>รวม</b>	<b>22</b>	<b>-</b>	<b>-</b>	<b>3</b>	<b>13.64</b>	<b>9</b>	<b>40.91</b>	<b>6</b>	<b>27.27</b>	<b>4</b>	<b>18.18</b>	<b>-</b>	<b>-</b>	<b>-</b>	<b>-</b>	<b>-</b>	<b>-</b>	<b>-</b>	<b>-</b>	<b>-</b>	<b>-</b>	
<b>รวมกลุ่มสาขาวิทยาศาสตร์และเทคโนโลยี</b>	<b>387</b>	<b>-</b>	<b>-</b>	<b>43</b>	<b>11.11</b>	<b>171</b>	<b>44.19</b>	<b>106</b>	<b>27.39</b>	<b>32</b>	<b>8.27</b>	<b>10</b>	<b>2.58</b>	<b>14</b>	<b>3.62</b>	<b>7</b>	<b>1.81</b>	<b>1</b>	<b>0.26</b>	<b>3</b>	<b>0.78</b>	
<b>รวมเขตการศึกษาพัทลุง</b>	<b>703</b>	<b>-</b>	<b>-</b>	<b>75</b>	<b>10.67</b>	<b>304</b>	<b>43.24</b>	<b>182</b>	<b>25.89</b>	<b>67</b>	<b>9.53</b>	<b>31</b>	<b>4.41</b>	<b>22</b>	<b>3.13</b>	<b>11</b>	<b>1.56</b>	<b>6</b>	<b>0.85</b>	<b>5</b>	<b>0.71</b>	
<b>รวมระดับปริญญาตรี</b>	<b>2,932</b>	<b>2</b>	<b>0.07</b>	<b>395</b>	<b>13.47</b>	<b>1,337</b>	<b>45.60</b>	<b>763</b>	<b>26.02</b>	<b>229</b>	<b>7.81</b>	<b>105</b>	<b>3.58</b>	<b>48</b>	<b>1.64</b>	<b>27</b>	<b>0.92</b>	<b>16</b>	<b>0.55</b>	<b>10</b>	<b>0.34</b>	

ตารางที่ 30 แสดงจำนวนและร้อยละของนิสิตใหม่ จำนวนตามคณะ วิชาเอกและจำนวนที่ห้องที่กำลังศึกษาอยู่ ประจำปีการศึกษา 2560

คณะ / วิชาเอก	ผู้ตอบ แบบ สำรวจ	จำนวนที่ห้องที่กำลังศึกษาอยู่																			
		ไม่มี		1 คน		2 คน		3 คน		4 คน		5 คน		6 คน		7 คน		มากกว่า 7		อื่น ๆ /ไม่ระบุ	
		จำนวน	ร้อยละ	จำนวน	ร้อยละ	จำนวน	ร้อยละ	จำนวน	ร้อยละ	จำนวน	ร้อยละ	จำนวน	ร้อยละ	จำนวน	ร้อยละ	จำนวน	ร้อยละ	จำนวน	ร้อยละ	จำนวน	ร้อยละ
<b>วิทยาลัยสงขลา</b>																					
<b>คณะมนุษยศาสตร์และสังคมศาสตร์</b>																					
การจัดการทรัพยากรมนุษย์	78	-	-	34	43.59	35	44.87	5	6.41	-	-	-	-	-	-	-	-	4	5.13	-	-
การบริหารและพัฒนาชุมชน	61	1	1.64	34	55.74	22	36.07	2	3.28	-	-	-	-	-	-	-	-	2	3.28	-	-
รัฐประศาสนศาสตร์	44	-	-	15	34.09	27	61.36	1	2.27	-	-	-	-	-	-	-	-	1	2.27	-	-
ประวัติศาสตร์	61	-	-	21	34.43	38	62.30	-	-	-	-	1	1.64	-	-	-	-	1	1.64	-	-
การปกครองท้องถิ่น	-	-	#DIV/0!	-	#DIV/0!	-	#DIV/0!	-	#DIV/0!	-	#DIV/0!	-	#DIV/0!	-	#DIV/0!	-	#DIV/0!	-	#DIV/0!	-	#DIV/0!
ภาษาไทย	57	1	1.75	22	38.60	32	56.14	1	1.75	1	1.75	-	-	-	-	-	-	-	-	-	-
ภาษามลายู	26	-	-	7	26.92	17	65.38	1	3.85	-	-	-	-	-	-	-	-	1	3.85	-	-
ภาษาจีน	94	1	1.06	33	35.11	57	60.64	1	1.06	1	1.06	-	-	-	-	-	-	1	1.06	-	-
ภาษาอังกฤษ	103	-	-	36	34.95	60	58.25	4	3.88	-	-	1	0.97	-	-	-	-	2	1.94	-	-
บรรณารักษศาสตร์และสารสนเทศศึกษา	39	-	-	14	35.90	22	56.41	-	-	-	-	-	-	-	-	-	-	3	7.69	-	-
ภูมิศาสตร์	42	-	-	13	30.95	25	59.52	3	7.14	-	-	1	2.38	-	-	-	-	-	-	-	-
นิเทศศาสตร์	53	-	-	22	41.51	23	43.40	2	3.77	-	-	1	1.89	-	-	-	-	5	9.43	-	-
ภาษาญี่ปุ่น	67	-	-	24	35.82	39	58.21	1	1.49	-	-	-	-	-	-	-	-	3	4.48	-	-
<b>รวม</b>	<b>725</b>	<b>3</b>	<b>0.41</b>	<b>275</b>	<b>37.93</b>	<b>397</b>	<b>54.76</b>	<b>21</b>	<b>2.90</b>	<b>2</b>	<b>0.28</b>	<b>4</b>	<b>0.55</b>	<b>-</b>	<b>-</b>	<b>-</b>	<b>-</b>	<b>23</b>	<b>3.17</b>	<b>-</b>	<b>-</b>
<b>คณะเศรษฐศาสตร์และบริหารธุรกิจ</b>																					
เศรษฐศาสตร์	98	-	-	35	35.71	56	57.14	4	4.08	2	2.04	-	-	-	-	-	-	1	1.02	-	-
การตลาด	53	1	1.89	22	41.51	28	52.83	1	1.89	1	1.89	-	-	-	-	-	-	-	-	-	-
การบัญชี	119	48	40.34	56	47.06	8	6.72	3	2.52	1	0.84	-	-	-	-	-	-	3	2.52	-	-
การประกอบการและการจัดการ	50	-	-	18	36.00	31	62.00	-	-	1	2.00	-	-	-	-	-	-	-	-	-	-
การจัดการธุรกิจการค้าสมัยใหม่	97	1	1.03	37	38.14	50	51.55	4	4.12	1	1.03	-	-	-	-	-	-	4	4.12	-	-
<b>รวม</b>	<b>417</b>	<b>50</b>	<b>11.99</b>	<b>168</b>	<b>40.29</b>	<b>173</b>	<b>41.49</b>	<b>12</b>	<b>2.88</b>	<b>6</b>	<b>1.44</b>	<b>-</b>	<b>-</b>	<b>-</b>	<b>-</b>	<b>-</b>	<b>-</b>	<b>8</b>	<b>1.92</b>	<b>-</b>	<b>-</b>
<b>คณะศิลปกรรมศาสตร์</b>																					
ดุริยางคศาสตร์ไทย	9	-	-	4	44.44	5	55.56	-	-	-	-	-	-	-	-	-	-	-	-	-	-
ดุริยางคศาสตร์สากล	49	1	2.04	13	26.53	27	55.10	2	4.08	-	-	-	-	-	-	-	-	6	12.24	-	-
ทัศนศิลป์	18	-	-	9	50.00	9	50.00	-	-	-	-	-	-	-	-	-	-	-	-	-	-
ศิลปะการแสดง	40	-	-	23	57.50	16	40.00	1	2.50	-	-	-	-	-	-	-	-	-	-	-	-
ศิลปะการออกแบบ	30	-	-	10	33.33	16	53.33	1	3.33	-	-	-	-	-	-	-	-	3	10.00	-	-
<b>รวม</b>	<b>146</b>	<b>1</b>	<b>0.68</b>	<b>59</b>	<b>40.41</b>	<b>73</b>	<b>50.00</b>	<b>4</b>	<b>2.74</b>	<b>-</b>	<b>-</b>	<b>-</b>	<b>-</b>	<b>-</b>	<b>-</b>	<b>-</b>	<b>-</b>	<b>9</b>	<b>6.16</b>	<b>-</b>	<b>-</b>



ตารางที่ 30 (ต่อ) แสดงจำนวนและร้อยละของนิสิตใหม่ จำแนกตามคณะ วิชาเอกและจำนวนพี่น้องที่กำลังศึกษาอยู่ ประจำปีการศึกษา 2560

คณะ / วิชาเอก	ผู้ตอบ แบบ สำรวจ	จำนวนพี่น้องที่กำลังศึกษาอยู่																			
		ไม่มี		1 คน		2 คน		3 คน		4 คน		5 คน		6 คน		7 คน		มากกว่า 7		อื่น ๆ / ไม่ระบุ	
		จำนวน	ร้อยละ	จำนวน	ร้อยละ	จำนวน	ร้อยละ	จำนวน	ร้อยละ	จำนวน	ร้อยละ	จำนวน	ร้อยละ	จำนวน	ร้อยละ	จำนวน	ร้อยละ	จำนวน	ร้อยละ	จำนวน	ร้อยละ
<b>คณะศึกษาศาสตร์</b>																					
การวัดและประเมินทางการศึกษา (4 ปี)	72	1	1.39	28	38.89	39	54.17	2	2.78	-	-	-	-	-	-	-	-	2	2.78	-	-
เทคโนโลยีและสื่อสารการศึกษา (4 ปี)	73	-	-	25	34.25	41	56.16	3	4.11	1	1.37	-	-	-	-	-	-	3	4.11	-	-
การศึกษาปฐมวัย (5 ปี)	27	-	-	10	37.04	14	51.85	1	3.70	-	-	-	-	-	-	-	-	2	7.41	-	-
คณิตศาสตร์ (5 ปี)	49	1	2.04	17	34.69	29	59.18	1	2.04	1	2.04	-	-	-	-	-	-	-	-	-	-
พลศึกษา (5 ปี)	31	-	-	7	22.58	20	64.52	1	3.23	-	-	-	-	-	-	-	-	3	9.68	-	-
ภาษาไทย (5 ปี)	33	-	-	20	60.61	12	36.36	-	-	-	-	-	-	-	-	-	-	1	3.03	-	-
ภาษาอังกฤษ (5 ปี)	33	-	-	8	24.24	21	63.64	2	6.06	-	-	-	-	-	-	-	-	2	6.06	-	-
วิทยาศาสตร์ - เคมี (5 ปี)	47	-	-	15	31.91	27	57.45	2	4.26	-	-	-	-	-	-	-	-	3	6.38	-	-
วิทยาศาสตร์ - ชีววิทยา (5 ปี)	49	-	-	20	40.82	28	57.14	-	-	-	-	-	-	-	-	-	-	-	-	1	2.04
วิทยาศาสตร์ - ฟิสิกส์ (5 ปี)	49	-	-	12	24.49	34	69.39	2	4.08	-	-	-	-	-	-	-	-	1	2.04	-	-
สังคมศึกษา (5 ปี)	30	-	-	7	23.33	21	70.00	-	-	-	-	-	-	1	3.33	-	-	1	3.33	-	-
ศิลปศึกษา (5 ปี)	31	-	-	12	38.71	16	51.61	2	6.45	1	3.23	-	-	-	-	-	-	-	-	-	-
<b>รวม</b>	<b>524</b>	<b>2</b>	<b>0.38</b>	<b>181</b>	<b>34.54</b>	<b>302</b>	<b>57.63</b>	<b>16</b>	<b>3.05</b>	<b>3</b>	<b>0.57</b>	<b>-</b>	<b>-</b>	<b>1</b>	<b>0.19</b>	<b>-</b>	<b>-</b>	<b>18</b>	<b>3.44</b>	<b>1</b>	<b>0.19</b>
<b>คณะนิติศาสตร์</b>																					
นิติศาสตร์	417	1	0.24	159	38.13	229	54.92	12	2.88	4	0.96	-	-	-	-	-	-	12	2.88	-	-
<b>รวม</b>	<b>417</b>	<b>1</b>	<b>0.24</b>	<b>159</b>	<b>38.13</b>	<b>229</b>	<b>54.92</b>	<b>12</b>	<b>2.88</b>	<b>4</b>	<b>0.96</b>	<b>-</b>	<b>-</b>	<b>-</b>	<b>-</b>	<b>-</b>	<b>-</b>	<b>12</b>	<b>2.88</b>	<b>-</b>	<b>-</b>
<b>รวมกลุ่มสาขามนุษยศาสตร์และสังคมศาสตร์</b>	<b>2,229</b>	<b>57</b>	<b>2.56</b>	<b>842</b>	<b>37.77</b>	<b>1,174</b>	<b>52.67</b>	<b>65</b>	<b>2.92</b>	<b>15</b>	<b>0.67</b>	<b>4</b>	<b>0.18</b>	<b>1</b>	<b>0.04</b>	<b>-</b>	<b>-</b>	<b>70</b>	<b>3.14</b>	<b>1</b>	<b>0.04</b>
<b>รวมเขตการศึกษาสงขลา</b>	<b>2,229</b>	<b>57</b>	<b>2.56</b>	<b>842</b>	<b>37.77</b>	<b>1,174</b>	<b>52.67</b>	<b>65</b>	<b>2.92</b>	<b>15</b>	<b>0.67</b>	<b>4</b>	<b>0.18</b>	<b>1</b>	<b>0.04</b>	<b>-</b>	<b>-</b>	<b>70</b>	<b>3.14</b>	<b>1</b>	<b>0.04</b>
<b>วิทยาลัยการศึกษาระดับสูง</b>																					
<b>คณะนิติศาสตร์</b>																					
นิติศาสตร์	92	-	-	35	38.04	53	57.61	1	1.09	-	-	1	1.09	-	-	-	-	2	2.17	-	-
<b>กลุ่มสาขามนุษยศาสตร์และสังคมศาสตร์</b>	<b>92</b>	<b>-</b>	<b>-</b>	<b>35</b>	<b>38.04</b>	<b>53</b>	<b>57.61</b>	<b>1</b>	<b>1.09</b>	<b>-</b>	<b>-</b>	<b>1</b>	<b>1.09</b>	<b>-</b>	<b>-</b>	<b>-</b>	<b>-</b>	<b>2</b>	<b>2.17</b>	<b>-</b>	<b>-</b>
<b>คณะวิทยาการสุขภาพและการกีฬา</b>																					
การแพทย์แผนไทย	66	1	1.52	13	19.70	38	57.58	11	16.67	1	1.52	1	1.52	1	1.52	-	-	-	-	-	-
สาธารณสุขศาสตร์	80	-	-	33	41.25	35	43.75	8	10.00	1	1.25	1	1.25	-	-	-	-	2	2.50	-	-
อาชีวอนามัยและความปลอดภัย	45	1	2.22	19	42.22	22	48.89	1	2.22	-	-	2	4.44	-	-	-	-	-	-	-	-
วิทยาศาสตร์การกีฬา	33	-	-	13	39.39	18	54.55	2	6.06	-	-	-	-	-	-	-	-	-	-	-	-
<b>กลุ่มสาขาวิทยาศาสตร์สุขภาพ</b>	<b>224</b>	<b>2</b>	<b>0.89</b>	<b>78</b>	<b>34.82</b>	<b>113</b>	<b>50.45</b>	<b>22</b>	<b>9.82</b>	<b>2</b>	<b>0.89</b>	<b>4</b>	<b>1.79</b>	<b>1</b>	<b>0.45</b>	<b>-</b>	<b>-</b>	<b>2</b>	<b>0.89</b>	<b>-</b>	<b>-</b>

ตารางที่ 30 (ต่อ) แสดงจำนวนและร้อยละของนิสิตใหม่ จำแนกตามคณะ วิชาเอกและจำนวนพี่น้องที่กำลังศึกษาอยู่ ประจำปีการศึกษา 2560

คณะ / วิชาเอก	ผู้ตอบ แบบ สำรวจ	จำนวนพี่น้องที่กำลังศึกษาอยู่																				
		ไม่มี		1 คน		2 คน		3 คน		4 คน		5 คน		6 คน		7 คน		มากกว่า 7		อื่นๆ / ไม่ระบุ		
		จำนวน	ร้อยละ	จำนวน	ร้อยละ	จำนวน	ร้อยละ	จำนวน	ร้อยละ	จำนวน	ร้อยละ	จำนวน	ร้อยละ	จำนวน	ร้อยละ	จำนวน	ร้อยละ	จำนวน	ร้อยละ	จำนวน	ร้อยละ	
<b>คณะวิทยาศาสตร์</b>																						
คณิตศาสตร์	38	-	-	13	34.21	17	44.74	3	7.89	2	5.26	2	5.26	-	-	-	-	1	2.63	-	-	
เคมี	18	-	-	1	5.56	15	83.33	-	-	1	5.56	-	-	-	-	-	-	1	5.56	-	-	
เคมีอุตสาหกรรม	9	-	-	3	33.33	5	55.56	1	11.11	-	-	-	-	-	-	-	-	-	-	-	-	
จุลชีววิทยา	16	-	-	6	37.50	9	56.25	1	6.25	-	-	-	-	-	-	-	-	-	-	-	-	
ชีววิทยา	51	-	-	13	25.49	33	64.71	4	7.84	1	1.96	-	-	-	-	-	-	-	-	-	-	
เทคโนโลยีสารสนเทศ	13	-	-	2	15.38	9	69.23	2	15.38	-	-	-	-	-	-	-	-	-	-	-	-	
ฟิสิกส์	16	-	-	6	37.50	10	62.50	-	-	-	-	-	-	-	-	-	-	-	-	-	-	
เทคโนโลยีและการจัดการพลังงาน	-	-	#DIV/0!	-	#DIV/0!	-	#DIV/0!	-	#DIV/0!	-	#DIV/0!	-	#DIV/0!	-	#DIV/0!	-	#DIV/0!	-	#DIV/0!	-	#DIV/0!	
วิทยาการคอมพิวเตอร์	25	-	-	7	28.00	16	64.00	2	8.00	-	-	-	-	-	-	-	-	-	-	-	-	
วิทยาศาสตร์การประมงและทรัพยากรทางน้ำ	9	-	-	3	33.33	6	66.67	-	-	-	-	-	-	-	-	-	-	-	-	-	-	
วิทยาศาสตร์สิ่งแวดล้อม	26	-	-	13	50.00	13	50.00	-	-	-	-	-	-	-	-	-	-	-	-	-	-	
สถิติ	-	-	#DIV/0!	-	#DIV/0!	-	#DIV/0!	-	#DIV/0!	-	#DIV/0!	-	#DIV/0!	-	#DIV/0!	-	#DIV/0!	-	#DIV/0!	-	#DIV/0!	
<b>รวม</b>	<b>221</b>	<b>-</b>	<b>-</b>	<b>67</b>	<b>30.32</b>	<b>133</b>	<b>60.18</b>	<b>13</b>	<b>5.88</b>	<b>4</b>	<b>1.81</b>	<b>2</b>	<b>0.90</b>	<b>-</b>	<b>-</b>	<b>-</b>	<b>-</b>	<b>2</b>	<b>0.90</b>	<b>-</b>	<b>-</b>	
<b>คณะเทคโนโลยีและการพัฒนาชุมชน</b>																						
เกษตรศาสตร์	25	-	-	10	40.00	15	60.00	-	-	-	-	-	-	-	-	-	-	-	-	-	-	
สัตวศาสตร์	49	1	2.04	21	42.86	24	48.98	3	6.12	-	-	-	-	-	-	-	-	-	-	-	-	
วิทยาศาสตร์และเทคโนโลยีอาหาร	40	-	-	13	32.50	25	62.50	-	-	1	2.50	1	2.50	-	-	-	-	-	-	-	-	
เทคโนโลยีการเกษตรและการพัฒนาชุมชน	30	2	6.67	12	40.00	11	36.67	1	3.33	-	-	-	-	-	-	1	3.33	3	10.00	-	-	
<b>รวม</b>	<b>144</b>	<b>3</b>	<b>2.08</b>	<b>56</b>	<b>38.89</b>	<b>75</b>	<b>52.08</b>	<b>4</b>	<b>2.78</b>	<b>1</b>	<b>0.69</b>	<b>1</b>	<b>0.69</b>	<b>-</b>	<b>-</b>	<b>1</b>	<b>0.69</b>	<b>3</b>	<b>2.08</b>	<b>-</b>	<b>-</b>	
<b>คณะวิศวกรรมศาสตร์</b>																						
วิศวกรรมเมคคาทรอนิกส์	14	-	-	5	35.71	5	35.71	4	28.57	-	-	-	-	-	-	-	-	-	-	-	-	
วิศวกรรมช่างและพอลิเมอร์	8	-	-	2	25.00	4	50.00	2	25.00	-	-	-	-	-	-	-	-	-	-	-	-	
<b>รวม</b>	<b>22</b>	<b>-</b>	<b>-</b>	<b>7</b>	<b>31.82</b>	<b>9</b>	<b>40.91</b>	<b>6</b>	<b>27.27</b>	<b>-</b>	<b>-</b>	<b>-</b>	<b>-</b>	<b>-</b>	<b>-</b>	<b>-</b>	<b>-</b>	<b>-</b>	<b>-</b>	<b>-</b>	<b>-</b>	
<b>รวมกลุ่มสาขาวิทยาศาสตร์และเทคโนโลยี</b>	<b>387</b>	<b>3</b>	<b>0.78</b>	<b>130</b>	<b>33.59</b>	<b>217</b>	<b>56.07</b>	<b>23</b>	<b>5.94</b>	<b>5</b>	<b>1.29</b>	<b>3</b>	<b>0.78</b>	<b>-</b>	<b>-</b>	<b>1</b>	<b>0.26</b>	<b>5</b>	<b>1.29</b>	<b>-</b>	<b>-</b>	
<b>รวมเขตการศึกษาพัทลุง</b>	<b>703</b>	<b>5</b>	<b>0.71</b>	<b>243</b>	<b>34.57</b>	<b>383</b>	<b>54.48</b>	<b>46</b>	<b>6.54</b>	<b>7</b>	<b>1.00</b>	<b>8</b>	<b>1.14</b>	<b>1</b>	<b>0.14</b>	<b>1</b>	<b>0.14</b>	<b>9</b>	<b>1.28</b>	<b>-</b>	<b>-</b>	
<b>รวมระดับปริญญาตรี</b>	<b>2,932</b>	<b>62</b>	<b>2.11</b>	<b>1,085</b>	<b>37.01</b>	<b>1,557</b>	<b>53.10</b>	<b>111</b>	<b>3.79</b>	<b>22</b>	<b>0.75</b>	<b>12</b>	<b>0.41</b>	<b>2</b>	<b>0.07</b>	<b>1</b>	<b>0.03</b>	<b>79</b>	<b>2.69</b>	<b>1</b>	<b>0.03</b>	



ตารางที่ 31 (ต่อ) แสดงจำนวนและร้อยละของนิสิตใหม่ จำแนกตามคณะ วิชาเอกและภูมิภาคของบิดา ประจำปีการศึกษา 2560

คณะ / วิชาเอก	ผู้ตอบ แบบ สำรวจ	ภูมิภาคของบิดา																	
		ใต้		กลาง		ตะวันออก		ตะวันตก		ตะวันออกเฉียงเหนือ		เหนือ		กรุงเทพฯ		ต่างประเทศ		ไม่ระบุ	
		จำนวน	ร้อยละ	จำนวน	ร้อยละ	จำนวน	ร้อยละ	จำนวน	ร้อยละ	จำนวน	ร้อยละ	จำนวน	ร้อยละ	จำนวน	ร้อยละ	จำนวน	ร้อยละ	จำนวน	ร้อยละ
<b>คณะศึกษาศาสตร์</b>																			
การวัดและประเมินทางการศึกษา (4 ปี)	72	72	100.00	-	-	-	-	-	-	-	-	-	-	-	-	-	-	-	-
เทคโนโลยีและสื่อสารการศึกษา (4 ปี)	73	72	98.63	1	1.37	-	-	-	-	-	-	-	-	-	-	-	-	-	-
การศึกษาปฐมวัย (5 ปี)	27	26	96.30	1	3.70	-	-	-	-	-	-	-	-	-	-	-	-	-	-
คณิตศาสตร์ (5 ปี)	49	49	100.00	-	-	-	-	-	-	-	-	-	-	-	-	-	-	-	-
พลศึกษา (5 ปี)	31	31	100.00	-	-	-	-	-	-	-	-	-	-	-	-	-	-	-	-
ภาษาไทย (5 ปี)	33	33	100.00	-	-	-	-	-	-	-	-	-	-	-	-	-	-	-	-
ภาษาอังกฤษ (5 ปี)	33	32	96.97	1	3.03	-	-	-	-	-	-	-	-	-	-	-	-	-	-
วิทยาศาสตร์ - เคมี (5 ปี)	47	46	97.87	-	-	-	-	-	-	-	-	1	2.13	-	-	-	-	-	-
วิทยาศาสตร์ - ชีววิทยา (5 ปี)	49	47	95.92	1	2.04	1	2.04	-	-	-	-	-	-	-	-	-	-	-	-
วิทยาศาสตร์ - ฟิสิกส์ (5 ปี)	49	49	100.00	-	-	-	-	-	-	-	-	-	-	-	-	-	-	-	-
สังคมศึกษา (5 ปี)	30	30	100.00	-	-	-	-	-	-	-	-	-	-	-	-	-	-	-	-
ศิลปศึกษา (5 ปี)	31	29	93.55	-	-	-	-	-	-	-	-	2	6.45	-	-	-	-	-	-
<b>รวม</b>	<b>524</b>	<b>516</b>	<b>98.47</b>	<b>4</b>	<b>0.76</b>	<b>1</b>	<b>0.19</b>	<b>-</b>	<b>-</b>	<b>-</b>	<b>-</b>	<b>3</b>	<b>0.57</b>	<b>-</b>	<b>-</b>	<b>-</b>	<b>-</b>	<b>-</b>	<b>-</b>
<b>คณะนิติศาสตร์</b>																			
นิติศาสตร์	417	407	97.60	2	0.48	-	-	-	-	2	0.48	4	0.96	2	0.48	-	-	-	-
<b>รวม</b>	<b>417</b>	<b>407</b>	<b>97.60</b>	<b>2</b>	<b>0.48</b>	<b>-</b>	<b>-</b>	<b>-</b>	<b>-</b>	<b>2</b>	<b>0.48</b>	<b>4</b>	<b>0.96</b>	<b>2</b>	<b>0.48</b>	<b>-</b>	<b>-</b>	<b>-</b>	<b>-</b>
<b>รวมกลุ่มสาขามนุษยศาสตร์และสังคมศาสตร์</b>	<b>2,229</b>	<b>2,164</b>	<b>97.08</b>	<b>18</b>	<b>0.81</b>	<b>6</b>	<b>0.27</b>	<b>3</b>	<b>0.13</b>	<b>11</b>	<b>0.49</b>	<b>14</b>	<b>0.63</b>	<b>12</b>	<b>0.54</b>	<b>-</b>	<b>-</b>	<b>1</b>	<b>0.04</b>
<b>รวมเขตการศึกษาสงขลา</b>	<b>2,229</b>	<b>2,164</b>	<b>97.08</b>	<b>18</b>	<b>0.81</b>	<b>6</b>	<b>0.27</b>	<b>3</b>	<b>0.13</b>	<b>11</b>	<b>0.49</b>	<b>14</b>	<b>0.63</b>	<b>12</b>	<b>0.54</b>	<b>-</b>	<b>-</b>	<b>1</b>	<b>0.04</b>
<b>วิทยาเขตพัทลุง</b>																			
<b>คณะนิติศาสตร์</b>																			
นิติศาสตร์	92	88	95.65	1	1.09	-	-	-	-	-	-	2	2.17	1	1.09	-	-	-	-
<b>กลุ่มสาขามนุษยศาสตร์และสังคมศาสตร์</b>	<b>92</b>	<b>88</b>	<b>95.65</b>	<b>1</b>	<b>1.09</b>	<b>-</b>	<b>-</b>	<b>-</b>	<b>-</b>	<b>-</b>	<b>-</b>	<b>2</b>	<b>2.17</b>	<b>1</b>	<b>1.09</b>	<b>-</b>	<b>-</b>	<b>-</b>	<b>-</b>
<b>คณะวิทยาการสุขภาพและการกีฬา</b>																			
การแพทย์แผนไทย	66	65	98.48	-	-	-	-	-	-	-	-	-	-	1	1.52	-	-	-	-
สาธารณสุขศาสตร์	80	79	98.75	-	-	-	-	-	-	1	1.25	-	-	-	-	-	-	-	-
อาชีวอนามัยและความปลอดภัย	45	43	95.56	-	-	-	-	1	2.22	-	-	1	2.22	-	-	-	-	-	-
วิทยาศาสตร์การกีฬา	33	32	96.97	-	-	-	-	-	-	1	3.03	-	-	-	-	-	-	-	-
<b>กลุ่มสาขาวิทยาศาสตร์สุขภาพ</b>	<b>224</b>	<b>219</b>	<b>97.77</b>	<b>-</b>	<b>-</b>	<b>-</b>	<b>-</b>	<b>1</b>	<b>0.45</b>	<b>2</b>	<b>0.89</b>	<b>1</b>	<b>0.45</b>	<b>1</b>	<b>0.45</b>	<b>-</b>	<b>-</b>	<b>-</b>	<b>-</b>

ตารางที่ 31 (ต่อ) แสดงจำนวนและร้อยละของนิสิตใหม่ จำแนกตามคณะ วิชาเอกและภูมิลำเนาของบิดา ประจำปีการศึกษา 2560

คณะ / วิชาเอก	ผู้ตอบ แบบ สำรวจ	ภูมิลำเนาของบิดา																	
		ใต้		กลาง		ตะวันออก		ตะวันตก		ตะวันออกเพียงเหนือ		เหนือ		กรุงเทพฯ		ต่างประเทศ		ไม่ระบุ	
		จำนวน	ร้อยละ	จำนวน	ร้อยละ	จำนวน	ร้อยละ	จำนวน	ร้อยละ	จำนวน	ร้อยละ	จำนวน	ร้อยละ	จำนวน	ร้อยละ	จำนวน	ร้อยละ	จำนวน	ร้อยละ
<b>คณะวิทยาศาสตร์</b>																			
คณิตศาสตร์	38	37	97.37	1	2.63	-	-	-	-	-	-	-	-	-	-	-	-	-	-
เคมี	18	18	100.00	-	-	-	-	-	-	-	-	-	-	-	-	-	-	-	-
เคมีอุตสาหกรรม	9	8	88.89	-	-	1	11.11	-	-	-	-	-	-	-	-	-	-	-	-
จุลชีววิทยา	16	16	100.00	-	-	-	-	-	-	-	-	-	-	-	-	-	-	-	-
ชีววิทยา	51	50	98.04	-	-	-	-	-	-	1	1.96	-	-	-	-	-	-	-	-
เทคโนโลยีสารสนเทศ	13	13	100.00	-	-	-	-	-	-	-	-	-	-	-	-	-	-	-	-
ฟิสิกส์	16	16	100.00	-	-	-	-	-	-	-	-	-	-	-	-	-	-	-	-
เทคโนโลยีและการจัดการพลังงาน	-	-	#DIV/0!	-	#DIV/0!	-	#DIV/0!	-	#DIV/0!	-	#DIV/0!	-	#DIV/0!	-	#DIV/0!	-	#DIV/0!	-	#DIV/0!
วิทยาการคอมพิวเตอร์	25	25	100.00	-	-	-	-	-	-	-	-	-	-	-	-	-	-	-	-
วิทยาศาสตร์การประมงและทรัพยากรทางน้ำ	9	9	100.00	-	-	-	-	-	-	-	-	-	-	-	-	-	-	-	-
วิทยาศาสตร์สิ่งแวดล้อม	26	25	96.15	-	-	1	3.85	-	-	-	-	-	-	-	-	-	-	-	-
สถิติ	-	-	#DIV/0!	-	#DIV/0!	-	#DIV/0!	-	#DIV/0!	-	#DIV/0!	-	#DIV/0!	-	#DIV/0!	-	#DIV/0!	-	#DIV/0!
<b>รวม</b>	<b>221</b>	<b>217</b>	<b>98.19</b>	<b>1</b>	<b>0.45</b>	<b>2</b>	<b>0.90</b>	<b>-</b>	<b>-</b>	<b>1</b>	<b>0.45</b>	<b>-</b>	<b>-</b>	<b>-</b>	<b>-</b>	<b>-</b>	<b>-</b>	<b>-</b>	<b>-</b>
<b>คณะเทคโนโลยีและการพัฒนาชุมชน</b>																			
เกษตรศาสตร์	25	25	100.00	-	-	-	-	-	-	-	-	-	-	-	-	-	-	-	-
สัตวศาสตร์	49	49	100.00	-	-	-	-	-	-	-	-	-	-	-	-	-	-	-	-
วิทยาศาสตร์และเทคโนโลยีอาหาร	40	39	97.50	-	-	-	-	-	-	-	-	-	-	1	2.50	-	-	-	-
เทคโนโลยีการเกษตรและการพัฒนาชุมชน	30	29	96.67	-	-	-	-	-	-	1	3.33	-	-	-	-	-	-	-	-
<b>รวม</b>	<b>144</b>	<b>142</b>	<b>98.61</b>	<b>-</b>	<b>-</b>	<b>-</b>	<b>-</b>	<b>-</b>	<b>-</b>	<b>1</b>	<b>0.69</b>	<b>-</b>	<b>-</b>	<b>1</b>	<b>0.69</b>	<b>-</b>	<b>-</b>	<b>-</b>	<b>-</b>
<b>คณะวิศวกรรมศาสตร์</b>																			
วิศวกรรมเมคคาทรอนิกส์	14	13	92.86	-	-	-	-	-	-	1	7.14	-	-	-	-	-	-	-	-
วิศวกรรมช่างและพอลิเมอร์	8	5	62.50	2	25.00	-	-	-	-	1	12.50	-	-	-	-	-	-	-	-
<b>รวม</b>	<b>22</b>	<b>18</b>	<b>81.82</b>	<b>2</b>	<b>9.09</b>	<b>-</b>	<b>-</b>	<b>-</b>	<b>-</b>	<b>2</b>	<b>9.09</b>	<b>-</b>	<b>-</b>	<b>-</b>	<b>-</b>	<b>-</b>	<b>-</b>	<b>-</b>	<b>-</b>
<b>รวมกลุ่มสาขาวิทยาศาสตร์และเทคโนโลยี</b>	<b>387</b>	<b>377</b>	<b>97.42</b>	<b>3</b>	<b>0.78</b>	<b>2</b>	<b>0.52</b>	<b>-</b>	<b>-</b>	<b>4</b>	<b>1.03</b>	<b>-</b>	<b>-</b>	<b>1</b>	<b>0.26</b>	<b>-</b>	<b>-</b>	<b>-</b>	<b>-</b>
<b>รวมเขตการศึกษาพี่ตูลุง</b>	<b>703</b>	<b>684</b>	<b>97.30</b>	<b>4</b>	<b>0.57</b>	<b>2</b>	<b>0.28</b>	<b>1</b>	<b>0.14</b>	<b>6</b>	<b>0.85</b>	<b>3</b>	<b>0.43</b>	<b>3</b>	<b>0.43</b>	<b>-</b>	<b>-</b>	<b>-</b>	<b>-</b>
<b>รวมระดับปริญญาตรี</b>	<b>2,932</b>	<b>2,848</b>	<b>97.14</b>	<b>22</b>	<b>0.75</b>	<b>8</b>	<b>0.27</b>	<b>4</b>	<b>0.14</b>	<b>17</b>	<b>0.58</b>	<b>17</b>	<b>0.58</b>	<b>15</b>	<b>0.51</b>	<b>-</b>	<b>-</b>	<b>1</b>	<b>0.03</b>

ตารางที่ 32 แสดงจำนวนและร้อยละของนิสิตใหม่ จำแนกตามคณะ วิชาเอกและวุฒิการศึกษาสูงสุดของบิดานิสิตใหม่ ประจำปีการศึกษา 2560

คณะ / วิชาเอก	ผู้ตอบ แบบ สำรวจ	วุฒิการศึกษาสูงสุดของบิดา																			
		ประถมศึกษา		มัธยมต้น		มัธยมปลาย		อาชีวศึกษา		อนุปริญญา		ป.ตรี		ป.โท		ป.เอก		ไม่มีวุฒิ		อื่น ๆ/ไม่ระบุ	
		จำนวน	ร้อยละ	จำนวน	ร้อยละ	จำนวน	ร้อยละ	จำนวน	ร้อยละ	จำนวน	ร้อยละ	จำนวน	ร้อยละ	จำนวน	ร้อยละ	จำนวน	ร้อยละ	จำนวน	ร้อยละ	จำนวน	ร้อยละ
<b>วิทยาเขตสงขลา</b>																					
<b>คณะมนุษยศาสตร์และสังคมศาสตร์</b>																					
การจัดการทรัพยากรมนุษย์	78	26	33.33	6	7.69	22	28.21	7	8.97	4	5.13	8	10.26	2	2.56	-	-	2	2.56	1	1.28
การบริหารและพัฒนาชุมชน	61	18	29.51	9	14.75	14	22.95	6	9.84	3	4.92	5	8.20	1	1.64	-	-	2	3.28	3	4.92
รัฐประศาสนศาสตร์	44	13	29.55	5	11.36	10	22.73	2	4.55	2	4.55	5	11.36	3	6.82	-	-	1	2.27	3	6.82
ประวัติศาสตร์	61	19	31.15	10	16.39	13	21.31	5	8.20	5	8.20	6	9.84	2	3.28	-	-	1	1.64	-	-
การปกครองท้องถิ่น	-	-	#DIV/0!	-	#DIV/0!	-	#DIV/0!	-	#DIV/0!	-	#DIV/0!	-	#DIV/0!	-	#DIV/0!	-	#DIV/0!	-	#DIV/0!	-	#DIV/0!
ภาษาไทย	57	15	26.32	11	19.30	15	26.32	2	3.51	5	8.77	4	7.02	1	1.75	-	-	2	3.51	2	3.51
ภาษามลายู	26	9	34.62	4	15.38	6	23.08	-	-	1	3.85	1	3.85	2	7.69	-	-	3	11.54	-	-
ภาษาจีน	94	26	27.66	12	12.77	21	22.34	5	5.32	6	6.38	13	13.83	3	3.19	-	-	2	2.13	6	6.38
ภาษาอังกฤษ	103	27	26.21	15	14.56	19	18.45	9	8.74	7	6.80	14	13.59	6	5.83	-	-	3	2.91	3	2.91
บรรณารักษศาสตร์และสารานเทศศึกษา	39	11	28.21	6	15.38	5	12.82	3	7.69	7	17.95	6	15.38	-	-	-	-	-	-	1	2.56
ภูมิศาสตร์	42	17	40.48	4	9.52	5	11.90	5	11.90	3	7.14	6	14.29	2	4.76	-	-	-	-	-	-
นิเทศศาสตร์	53	8	15.09	8	15.09	13	24.53	7	13.21	2	3.77	11	20.75	2	3.77	-	-	1	1.89	1	1.89
ภาษาญี่ปุ่น	67	17	25.37	10	14.93	11	16.42	-	-	7	10.45	10	14.93	3	4.48	1	1.49	3	4.48	5	7.46
<b>รวม</b>	<b>725</b>	<b>206</b>	<b>28.41</b>	<b>100</b>	<b>13.79</b>	<b>154</b>	<b>21.24</b>	<b>51</b>	<b>7.03</b>	<b>52</b>	<b>7.17</b>	<b>89</b>	<b>12.28</b>	<b>27</b>	<b>3.72</b>	<b>1</b>	<b>0.14</b>	<b>20</b>	<b>2.76</b>	<b>25</b>	<b>3.45</b>
<b>คณะเศรษฐศาสตร์และบริหารธุรกิจ</b>																					
เศรษฐศาสตร์	98	25	25.51	12	12.24	20	20.41	6	6.12	6	6.12	16	16.33	1	1.02	-	-	5	5.10	7	7.14
การตลาด	53	15	28.30	7	13.21	12	22.64	7	13.21	6	11.32	-	-	4	7.55	-	-	1	1.89	1	1.89
การบัญชี	119	38	31.93	18	15.13	25	21.01	9	7.56	16	13.45	3	2.52	6	5.04	-	-	3	2.52	1	0.84
การประกอบการและการจัดการ	50	21	42.00	4	8.00	7	14.00	-	-	5	10.00	-	-	6	12.00	-	-	-	-	7	14.00
การจัดการธุรกิจการค้าสมัยใหม่	97	32	32.99	19	19.59	16	16.49	4	4.12	14	14.43	-	-	6	6.19	-	-	3	3.09	3	3.09
<b>รวม</b>	<b>417</b>	<b>131</b>	<b>31.41</b>	<b>60</b>	<b>14.39</b>	<b>80</b>	<b>19.18</b>	<b>26</b>	<b>6.24</b>	<b>47</b>	<b>11.27</b>	<b>19</b>	<b>4.56</b>	<b>23</b>	<b>5.52</b>	<b>-</b>	<b>-</b>	<b>12</b>	<b>2.88</b>	<b>19</b>	<b>4.56</b>
<b>คณะศิลปกรรมศาสตร์</b>																					
ดุริยางคศาสตร์ไทย	9	3	33.33	1	11.11	2	22.22	1	11.11	-	-	-	-	-	-	-	-	2	22.22	-	-
ดุริยางคศาสตร์สากล	49	16	32.65	6	12.24	10	20.41	5	10.20	2	4.08	8	16.33	-	-	-	-	1	2.04	1	2.04
ทัศนศิลป์	18	7	38.89	3	16.67	2	11.11	3	16.67	1	5.56	-	-	-	-	-	-	1	5.56	1	5.56
ศิลปะการแสดง	40	15	37.50	4	10.00	5	12.50	4	10.00	4	10.00	5	12.50	-	-	-	-	1	2.50	2	5.00
ศิลปะการออกแบบ	30	11	36.67	4	13.33	3	10.00	4	13.33	-	-	6	20.00	1	3.33	-	-	-	-	1	3.33
<b>รวม</b>	<b>146</b>	<b>52</b>	<b>35.62</b>	<b>18</b>	<b>12.33</b>	<b>22</b>	<b>15.07</b>	<b>17</b>	<b>11.64</b>	<b>7</b>	<b>4.79</b>	<b>19</b>	<b>13.01</b>	<b>1</b>	<b>0.68</b>	<b>-</b>	<b>-</b>	<b>5</b>	<b>3.42</b>	<b>5</b>	<b>3.42</b>

ตารางที่ 32 (ต่อ) แสดงจำนวนและร้อยละของนิสิตใหม่ จำแนกตามคณะ วิชาเอกและวุฒิการศึกษาสูงสุดของบิดานิสิตใหม่ ประจำปีการศึกษา 2560

คณะ / วิชาเอก	ผู้ตอบ แบบ สำรวจ	วุฒิการศึกษาสูงสุดของบิดา																			
		ประถมศึกษา		มัธยมต้น		มัธยมปลาย		อาชีวศึกษา		อนุปริญญา		ป.ตรี		ป.โท		ป.เอก		ไม่มีวุฒิ		อื่นๆ/ไม่ระบุ	
		จำนวน	ร้อยละ	จำนวน	ร้อยละ	จำนวน	ร้อยละ	จำนวน	ร้อยละ	จำนวน	ร้อยละ	จำนวน	ร้อยละ	จำนวน	ร้อยละ	จำนวน	ร้อยละ	จำนวน	ร้อยละ	จำนวน	ร้อยละ
<b>คณะศึกษาศาสตร์</b>																					
การวัดและประเมินทางการศึกษา (4 ปี)	72	26	36.11	8	11.11	19	26.39	5	6.94	4	5.56	4	5.56	2	2.78	-	-	4	5.56	-	-
เทคโนโลยีและสื่อสารการศึกษา (4 ปี)	73	20	27.40	9	12.33	19	26.03	5	6.85	5	6.85	2	2.74	3	4.11	-	-	8	10.96	2	2.74
การศึกษาปฐมวัย (5 ปี)	27	7	25.93	4	14.81	7	25.93	4	14.81	1	3.70	2	7.41	-	-	-	-	1	3.70	1	3.70
คณิตศาสตร์ (5 ปี)	49	14	28.57	5	10.20	5	10.20	3	6.12	5	10.20	11	22.45	3	6.12	-	-	2	4.08	1	2.04
พลศึกษา (5 ปี)	31	10	32.26	3	9.68	4	12.90	2	6.45	-	-	6	19.35	2	6.45	-	-	2	6.45	2	6.45
ภาษาไทย (5 ปี)	33	8	24.24	6	18.18	9	27.27	3	9.09	4	12.12	2	6.06	-	-	-	-	1	3.03	-	-
ภาษาอังกฤษ (5 ปี)	33	6	18.18	3	9.09	8	24.24	4	12.12	2	6.06	3	9.09	4	12.12	-	-	1	3.03	2	6.06
วิทยาศาสตร์ - เคมี (5 ปี)	47	11	23.40	6	12.77	9	19.15	5	10.64	1	2.13	10	21.28	3	6.38	-	-	-	-	2	4.26
วิทยาศาสตร์ - ชีววิทยา (5 ปี)	49	18	36.73	6	12.24	10	20.41	2	4.08	2	4.08	11	22.45	-	-	-	-	-	-	-	-
วิทยาศาสตร์ - ฟิสิกส์ (5 ปี)	49	9	18.37	9	18.37	15	30.61	4	8.16	2	4.08	7	14.29	1	2.04	-	-	1	2.04	1	2.04
สังคมศึกษา (5 ปี)	30	6	20.00	3	10.00	7	23.33	4	13.33	4	13.33	6	20.00	-	-	-	-	-	-	-	-
ศิลปศึกษา (5 ปี)	31	8	25.81	7	22.58	8	25.81	2	6.45	1	3.23	1	3.23	1	3.23	-	-	1	3.23	2	6.45
<b>รวม</b>	<b>524</b>	<b>143</b>	<b>27.29</b>	<b>69</b>	<b>13.17</b>	<b>120</b>	<b>22.90</b>	<b>43</b>	<b>8.21</b>	<b>31</b>	<b>5.92</b>	<b>65</b>	<b>12.40</b>	<b>19</b>	<b>3.63</b>	<b>-</b>	<b>-</b>	<b>21</b>	<b>4.01</b>	<b>13</b>	<b>2.48</b>
<b>คณะนิติศาสตร์</b>																					
นิติศาสตร์	417	102	24.46	60	14.39	100	23.98	33	7.91	21	5.04	71	17.03	11	2.64	-	-	8	1.92	11	2.64
<b>รวม</b>	<b>417</b>	<b>102</b>	<b>24.46</b>	<b>60</b>	<b>14.39</b>	<b>100</b>	<b>23.98</b>	<b>33</b>	<b>7.91</b>	<b>21</b>	<b>5.04</b>	<b>71</b>	<b>17.03</b>	<b>11</b>	<b>2.64</b>	<b>-</b>	<b>-</b>	<b>8</b>	<b>1.92</b>	<b>11</b>	<b>2.64</b>
<b>รวมกลุ่มสาขามนุษยศาสตร์และสังคมศาสตร์</b>	<b>2,229</b>	<b>634</b>	<b>28.44</b>	<b>307</b>	<b>13.77</b>	<b>476</b>	<b>21.35</b>	<b>170</b>	<b>7.63</b>	<b>158</b>	<b>7.09</b>	<b>263</b>	<b>11.80</b>	<b>81</b>	<b>3.63</b>	<b>1</b>	<b>0.04</b>	<b>66</b>	<b>2.96</b>	<b>73</b>	<b>3.28</b>
<b>รวมเขตการศึกษาสงขลา</b>	<b>2,229</b>	<b>634</b>	<b>28.44</b>	<b>307</b>	<b>13.77</b>	<b>476</b>	<b>21.35</b>	<b>170</b>	<b>7.63</b>	<b>158</b>	<b>7.09</b>	<b>263</b>	<b>11.80</b>	<b>81</b>	<b>3.63</b>	<b>1</b>	<b>0.04</b>	<b>66</b>	<b>2.96</b>	<b>73</b>	<b>3.28</b>
<b>วิทยาลัยการศึกษาดุสิต</b>																					
<b>คณะนิติศาสตร์</b>																					
นิติศาสตร์	92	23	25.00	12	13.04	23	25.00	5	5.43	6	6.52	17	18.48	1	1.09	-	-	3	3.26	2	2.17
<b>กลุ่มสาขามนุษยศาสตร์และสังคมศาสตร์</b>	<b>92</b>	<b>23</b>	<b>25.00</b>	<b>12</b>	<b>13.04</b>	<b>23</b>	<b>25.00</b>	<b>5</b>	<b>5.43</b>	<b>6</b>	<b>6.52</b>	<b>17</b>	<b>18.48</b>	<b>1</b>	<b>1.09</b>	<b>-</b>	<b>-</b>	<b>3</b>	<b>3.26</b>	<b>2</b>	<b>2.17</b>
<b>คณะวิทยาการสุขภาพและการกีฬา</b>																					
การแพทย์แผนไทย	66	35	53.03	6	9.09	11	16.67	3	4.55	1	1.52	7	10.61	2	3.03	-	-	-	-	1	1.52
สาธารณสุขศาสตร์	80	38	47.50	14	17.50	12	15.00	4	5.00	-	-	4	5.00	-	-	-	-	5	6.25	3	3.75
อาชีวอนามัยและความปลอดภัย	45	18	40.00	9	20.00	9	20.00	3	6.67	2	4.44	3	6.67	-	-	-	-	1	2.22	-	-
วิทยาศาสตร์การกีฬา	33	15	45.45	4	12.12	8	24.24	1	3.03	2	6.06	2	6.06	-	-	-	-	1	3.03	-	-
<b>กลุ่มสาขาวิทยาศาสตร์สุขภาพ</b>	<b>224</b>	<b>106</b>	<b>47.32</b>	<b>33</b>	<b>14.73</b>	<b>40</b>	<b>17.86</b>	<b>11</b>	<b>4.91</b>	<b>5</b>	<b>2.23</b>	<b>16</b>	<b>7.14</b>	<b>2</b>	<b>0.89</b>	<b>-</b>	<b>-</b>	<b>7</b>	<b>3.13</b>	<b>4</b>	<b>1.79</b>

ตารางที่ 32 (ต่อ) แสดงจำนวนและร้อยละของนิสิตใหม่ จำแนกตามคณะ วิชาเอกและวุฒิการศึกษาสูงสุดของบิดานิสิตใหม่ ประจำปีการศึกษา 2560

คณะ / วิชาเอก	ผู้ตอบ แบบ สำรวจ	วุฒิการศึกษาสูงสุดของบิดา																				
		ประถมศึกษา		มัธยมต้น		มัธยมปลาย		อาชีวศึกษา		อนุปริญญา		ป.ตรี		ป.โท		ป.เอก		ไม่มีวุฒิ		อื่น ๆ/ไม่ระบุ		
		จำนวน	ร้อยละ	จำนวน	ร้อยละ	จำนวน	ร้อยละ	จำนวน	ร้อยละ	จำนวน	ร้อยละ	จำนวน	ร้อยละ	จำนวน	ร้อยละ	จำนวน	ร้อยละ	จำนวน	ร้อยละ	จำนวน	ร้อยละ	
<b>คณะวิทยาศาสตร์</b>																						
คณิตศาสตร์	38	16	42.11	6	15.79	5	13.16	1	2.63	1	2.63	3	7.89	2	5.26	-	-	4	10.53	-	-	
เคมี	18	9	50.00	1	5.56	2	11.11	2	11.11	-	-	4	22.22	-	-	-	-	-	-	-	-	
เคมีอุตสาหกรรม	9	3	33.33	3	33.33	1	11.11	-	-	-	-	1	11.11	1	11.11	-	-	-	-	-	-	
จุลชีววิทยา	16	5	31.25	6	37.50	3	18.75	2	12.50	-	-	-	-	-	-	-	-	-	-	-	-	
ชีววิทยา	51	20	39.22	12	23.53	7	13.73	3	5.88	3	5.88	3	5.88	-	-	-	-	2	3.92	1	1.96	
เทคโนโลยีสารสนเทศ	13	3	23.08	4	30.77	2	15.38	-	-	2	15.38	1	7.69	-	-	-	-	-	-	1	7.69	
ฟิสิกส์	16	10	62.50	1	6.25	2	12.50	-	-	1	6.25	1	6.25	-	-	-	-	-	-	1	6.25	
เทคโนโลยีและการจัดการพลังงาน	-	-	#DIV/0!	-	#DIV/0!	-	#DIV/0!	-	#DIV/0!	-	#DIV/0!	-	#DIV/0!	-	#DIV/0!	-	#DIV/0!	-	#DIV/0!	-	#DIV/0!	
วิทยาการคอมพิวเตอร์	25	10	40.00	-	-	6	24.00	1	4.00	1	4.00	7	28.00	-	-	-	-	-	-	-	-	
วิทยาศาสตร์การประมงและทรัพยากรทางน้ำ	9	3	33.33	-	-	3	33.33	1	11.11	-	-	2	22.22	-	-	-	-	1	11.11	-	-	
วิทยาศาสตร์สิ่งแวดล้อม	26	18	69.23	4	15.38	1	3.85	-	-	1	3.85	1	3.85	-	-	-	-	-	-	-	-	
สถิติ	-	-	#DIV/0!	-	#DIV/0!	-	#DIV/0!	-	#DIV/0!	-	#DIV/0!	-	#DIV/0!	-	#DIV/0!	-	#DIV/0!	-	#DIV/0!	-	#DIV/0!	
<b>รวม</b>	<b>221</b>	<b>97</b>	<b>43.89</b>	<b>37</b>	<b>16.74</b>	<b>32</b>	<b>14.48</b>	<b>10</b>	<b>4.52</b>	<b>9</b>	<b>4.07</b>	<b>23</b>	<b>10.41</b>	<b>3</b>	<b>1.36</b>	<b>-</b>	<b>-</b>	<b>7</b>	<b>3.17</b>	<b>3</b>	<b>1.36</b>	
<b>คณะเทคโนโลยีและการพัฒนาชุมชน</b>																						
เกษตรศาสตร์	25	11	44.00	3	12.00	6	24.00	2	8.00	1	4.00	1	4.00	-	-	-	-	-	-	1	4.00	
สัตวศาสตร์	49	19	38.78	7	14.29	10	20.41	3	6.12	-	-	7	14.29	1	2.04	-	-	1	2.04	1	2.04	
วิทยาศาสตร์และเทคโนโลยีอาหาร	40	19	47.50	7	17.50	7	17.50	1	2.50	1	2.50	3	7.50	-	-	-	-	2	5.00	-	-	
เทคโนโลยีการเกษตรและการพัฒนาชุมชน	30	15	50.00	5	16.67	4	13.33	2	6.67	2	6.67	2	6.67	-	-	-	-	-	-	-	-	
<b>รวม</b>	<b>144</b>	<b>64</b>	<b>44.44</b>	<b>22</b>	<b>15.28</b>	<b>27</b>	<b>18.75</b>	<b>8</b>	<b>5.56</b>	<b>4</b>	<b>2.78</b>	<b>13</b>	<b>9.03</b>	<b>1</b>	<b>0.69</b>	<b>-</b>	<b>-</b>	<b>3</b>	<b>2.08</b>	<b>2</b>	<b>1.39</b>	
<b>คณะวิศวกรรมศาสตร์</b>																						
วิศวกรรมเมคคาทรอนิกส์	14	4	28.57	2	14.29	4	28.57	-	-	-	-	1	7.14	1	7.14	1	7.14	-	-	1	7.14	
วิศวกรรมช่างและพอลิเมอร์	8	4	50.00	2	25.00	-	-	1	12.50	-	-	-	-	-	-	-	-	-	-	1	12.50	
<b>รวม</b>	<b>22</b>	<b>8</b>	<b>36.36</b>	<b>4</b>	<b>18.18</b>	<b>4</b>	<b>18.18</b>	<b>1</b>	<b>4.55</b>	<b>-</b>	<b>-</b>	<b>1</b>	<b>4.55</b>	<b>1</b>	<b>4.55</b>	<b>1</b>	<b>4.55</b>	<b>-</b>	<b>-</b>	<b>2</b>	<b>9.09</b>	
<b>รวมกลุ่มสาขาวิทยาศาสตร์และเทคโนโลยี</b>	<b>387</b>	<b>169</b>	<b>43.67</b>	<b>63</b>	<b>16.28</b>	<b>63</b>	<b>16.28</b>	<b>19</b>	<b>4.91</b>	<b>13</b>	<b>3.36</b>	<b>37</b>	<b>9.56</b>	<b>5</b>	<b>1.29</b>	<b>1</b>	<b>0.26</b>	<b>10</b>	<b>2.58</b>	<b>7</b>	<b>1.81</b>	
<b>รวมเขตการศึกษาพัทลุง</b>	<b>703</b>	<b>298</b>	<b>42.39</b>	<b>108</b>	<b>15.36</b>	<b>126</b>	<b>17.92</b>	<b>35</b>	<b>4.98</b>	<b>24</b>	<b>3.41</b>	<b>70</b>	<b>9.96</b>	<b>8</b>	<b>1.14</b>	<b>1</b>	<b>0.14</b>	<b>20</b>	<b>2.84</b>	<b>13</b>	<b>1.85</b>	
<b>รวมระดับปริญญาตรี</b>	<b>2,932</b>	<b>932</b>	<b>31.79</b>	<b>415</b>	<b>14.15</b>	<b>602</b>	<b>20.53</b>	<b>205</b>	<b>6.99</b>	<b>182</b>	<b>6.21</b>	<b>333</b>	<b>11.36</b>	<b>89</b>	<b>3.04</b>	<b>2</b>	<b>0.07</b>	<b>86</b>	<b>2.93</b>	<b>86</b>	<b>2.93</b>	



ตารางที่ 33 แสดงจำนวนและร้อยละของนิสิตใหม่ จำแนกตามคณะ วิชาเอกและอาชีพหลักของบิดา ประจำปีการศึกษา 2560

คณะ / วิชาเอก	ผู้ตอบ แบบ สำรวจ	อาชีพหลักของบิดา													
		รับราชการ / พนักงาน / ลูกจ้างราชการ		พนักงานรัฐวิสาหกิจ		พนักงาน/ลูกจ้างเอกชน		เกษตรกร/ประมง		ค้าขาย/ธุรกิจส่วนตัว/ อาชีพอิสระ/รับจ้าง		ไม่ประกอบอาชีพ		อื่นๆ/ไม่ระบุ	
		จำนวน	ร้อยละ	จำนวน	ร้อยละ	จำนวน	ร้อยละ	จำนวน	ร้อยละ	จำนวน	ร้อยละ	จำนวน	ร้อยละ	จำนวน	ร้อยละ
<b>วิทยาศาสตร์และสังคมศาสตร์</b>															
การจัดการทรัพยากรมนุษย์	78	8	10.26	5	6.41	6	7.69	18	23.08	30	38.46	-	-	11	14.10
การบริหารและพัฒนาชุมชน	61	10	16.39	1	1.64	2	3.28	13	21.31	23	37.70	1	1.64	11	18.03
รัฐประศาสนศาสตร์	44	13	29.55	-	-	1	2.27	5	11.36	17	38.64	-	-	8	18.18
ประวัติศาสตร์	61	8	13.11	-	-	4	6.56	21	34.43	18	29.51	1	1.64	9	14.75
การปกครองท้องถิ่น	-	-	#DIV/0!	-	#DIV/0!	-	#DIV/0!	-	#DIV/0!	-	#DIV/0!	-	#DIV/0!	-	#DIV/0!
ภาษาไทย	57	7	12.28	-	-	3	5.26	16	28.07	26	45.61	-	-	5	8.77
ภาษามลายู	26	6	23.08	-	-	1	3.85	11	42.31	7	26.92	-	-	1	3.85
ภาษาจีน	94	11	11.70	2	2.13	5	5.32	20	21.28	39	41.49	4	4.26	13	13.83
ภาษาอังกฤษ	103	18	17.48	3	2.91	3	2.91	18	17.48	43	41.75	1	0.97	17	16.50
บรรณารักษศาสตร์และสารสนเทศศึกษา	39	9	23.08	-	-	3	7.69	6	15.38	17	43.59	-	-	4	10.26
ภูมิศาสตร์	42	9	21.43	-	-	1	2.38	16	38.10	12	28.57	1	2.38	3	7.14
นิเทศศาสตร์	53	12	22.64	1	1.89	3	5.66	6	11.32	21	39.62	1	1.89	9	16.98
ภาษาญี่ปุ่น	67	13	19.40	1	1.49	4	5.97	11	16.42	28	41.79	-	-	10	14.93
<b>รวม</b>	<b>725</b>	<b>124</b>	<b>17.10</b>	<b>13</b>	<b>1.79</b>	<b>36</b>	<b>4.97</b>	<b>161</b>	<b>22.21</b>	<b>281</b>	<b>38.76</b>	<b>9</b>	<b>1.24</b>	<b>101</b>	<b>13.93</b>
<b>เศรษฐศาสตร์และบริหารธุรกิจ</b>															
เศรษฐศาสตร์	98	16	16.33	1	1.02	5	5.10	34	34.69	33	33.67	1	1.02	8	8.16
การตลาด	53	7	13.21	1	1.89	1	1.89	10	18.87	26	49.06	-	-	8	15.09
การบัญชี	119	16	13.45	3	2.52	4	3.36	33	27.73	49	41.18	2	1.68	12	10.08
การประกอบการและการจัดการ	50	4	8.00	-	-	2	4.00	12	24.00	24	48.00	2	4.00	6	12.00
การจัดการธุรกิจการค้าสมัยใหม่	97	6	6.19	1	1.03	3	3.09	35	36.08	39	40.21	1	1.03	12	12.37
<b>รวม</b>	<b>417</b>	<b>49</b>	<b>11.75</b>	<b>6</b>	<b>1.44</b>	<b>15</b>	<b>3.60</b>	<b>124</b>	<b>29.74</b>	<b>171</b>	<b>41.01</b>	<b>6</b>	<b>1.44</b>	<b>46</b>	<b>11.03</b>
<b>ศิลปะการศึกษาศาสตร์</b>															
ดุริยางคศาสตร์ไทย	9	-	-	-	-	-	-	2	22.22	4	44.44	-	-	3	33.33
ดุริยางคศาสตร์สากล	49	7	14.29	-	-	2	4.08	11	22.45	23	46.94	1	2.04	5	10.20
ทัศนศิลป์	18	3	16.67	-	-	-	-	4	22.22	5	27.78	2	11.11	4	22.22
ศิลปะการแสดง	40	2	5.00	-	-	1	2.50	8	20.00	22	55.00	1	2.50	6	15.00
ศิลปะการออกแบบ	30	6	20.00	1	3.33	2	6.67	4	13.33	15	50.00	-	-	2	6.67
<b>รวม</b>	<b>146</b>	<b>18</b>	<b>12.33</b>	<b>1</b>	<b>0.68</b>	<b>5</b>	<b>3.42</b>	<b>29</b>	<b>19.86</b>	<b>69</b>	<b>47.26</b>	<b>4</b>	<b>2.74</b>	<b>20</b>	<b>13.70</b>

ตารางที่ 33 (ต่อ) แสดงจำนวนและร้อยละของนิสิตใหม่ จำแนกตามคณะ วิชาเอกและอาชีพหลักของบิดา ประจำปีการศึกษา 2560

คณะ / วิชาเอก	ผู้ตอบ แบบ สำรวจ	อาชีพหลักของบิดา													
		รับราชการ / พนักงาน / ลูกจ้างราชการ		พนักงานรัฐวิสาหกิจ		พนักงาน/ลูกจ้างเอกชน		เกษตรกร/ประมง		ค้าขาย/ธุรกิจส่วนตัว/อาชีพอิสระ/รับจ้าง		ไม่ประกอบอาชีพ		อื่นๆ/ไม่ระบุ	
		จำนวน	ร้อยละ	จำนวน	ร้อยละ	จำนวน	ร้อยละ	จำนวน	ร้อยละ	จำนวน	ร้อยละ	จำนวน	ร้อยละ	จำนวน	ร้อยละ
<b>คณะศึกษาศาสตร์</b>															
การวัดและประเมินทางการศึกษา (4 ปี)	72	10	13.89	1	1.39	2	2.78	22	30.56	30	41.67	-	-	7	9.72
เทคโนโลยีและสื่อสารการศึกษา (4 ปี)	73	17	23.29	1	1.37	1	1.37	22	30.14	24	32.88	1	1.37	7	9.59
การศึกษามัธยมศึกษา (5 ปี)	27	2	7.41	-	-	-	-	10	37.04	9	33.33	-	-	6	22.22
คณิตศาสตร์ (5 ปี)	49	12	24.49	-	-	3	6.12	23	46.94	6	12.24	2	4.08	3	6.12
พลศึกษา (5 ปี)	31	6	19.35	-	-	-	-	11	35.48	10	32.26	1	3.23	3	9.68
ภาษาไทย (5 ปี)	33	3	9.09	-	-	1	3.03	11	33.33	9	27.27	-	-	9	27.27
ภาษาอังกฤษ (5 ปี)	33	13	39.39	-	-	1	3.03	5	15.15	10	30.30	-	-	4	12.12
วิทยาศาสตร์ - เคมี (5 ปี)	47	14	29.79	-	-	1	2.13	14	29.79	14	29.79	-	-	4	8.51
วิทยาศาสตร์ - ชีววิทยา (5 ปี)	49	6	12.24	-	-	2	4.08	15	30.61	19	38.78	3	6.12	4	8.16
วิทยาศาสตร์ - ฟิสิกส์ (5 ปี)	49	13	26.53	1	2.04	1	2.04	9	18.37	20	40.82	-	-	5	10.20
สังคมศึกษา (5 ปี)	30	7	23.33	1	3.33	-	-	9	30.00	12	40.00	-	-	1	3.33
ศิลปศึกษา (5 ปี)	31	4	12.90	-	-	1	3.23	9	29.03	10	32.26	-	-	7	22.58
<b>รวม</b>	<b>524</b>	<b>107</b>	<b>20.42</b>	<b>4</b>	<b>0.76</b>	<b>13</b>	<b>2.48</b>	<b>160</b>	<b>30.53</b>	<b>173</b>	<b>33.02</b>	<b>7</b>	<b>1.34</b>	<b>60</b>	<b>11.45</b>
<b>คณะนิติศาสตร์</b>															
นิติศาสตร์	417	111	26.62	4	0.96	20	4.80	107	25.66	116	27.82	4	0.96	55	13.19
<b>รวม</b>	<b>417</b>	<b>111</b>	<b>26.62</b>	<b>4</b>	<b>0.96</b>	<b>20</b>	<b>4.80</b>	<b>107</b>	<b>25.66</b>	<b>116</b>	<b>27.82</b>	<b>4</b>	<b>0.96</b>	<b>55</b>	<b>13.19</b>
<b>รวมกลุ่มสาขามนุษยศาสตร์และสังคมศาสตร์</b>	<b>2,229</b>	<b>409</b>	<b>18.35</b>	<b>28</b>	<b>1.26</b>	<b>89</b>	<b>3.99</b>	<b>581</b>	<b>26.07</b>	<b>810</b>	<b>36.34</b>	<b>30</b>	<b>1.35</b>	<b>282</b>	<b>12.65</b>
<b>รวมเขตการศึกษาสงขลา</b>	<b>2,229</b>	<b>409</b>	<b>18.35</b>	<b>28</b>	<b>1.26</b>	<b>89</b>	<b>3.99</b>	<b>581</b>	<b>26.07</b>	<b>810</b>	<b>36.34</b>	<b>30</b>	<b>1.35</b>	<b>282</b>	<b>12.65</b>
<b>วิทยาลัยพัทลุง</b>															
<b>คณะนิติศาสตร์</b>															
นิติศาสตร์	92	27	29.35	1	1.09	1	1.09	28	30.43	24	26.09	1	1.09	10	10.87
<b>กลุ่มสาขามนุษยศาสตร์และสังคมศาสตร์</b>	<b>92</b>	<b>27</b>	<b>29.35</b>	<b>1</b>	<b>1.09</b>	<b>1</b>	<b>1.09</b>	<b>28</b>	<b>30.43</b>	<b>24</b>	<b>26.09</b>	<b>1</b>	<b>1.09</b>	<b>10</b>	<b>10.87</b>
<b>คณะวิทยาการสุขภาพและการกีฬา</b>															
การแพทย์แผนไทย	66	6	9.09	-	-	1	1.52	24	36.36	27	40.91	2	3.03	6	9.09
สาธารณสุขศาสตร์	80	4	5.00	1	1.25	2	2.50	39	48.75	25	31.25	1	1.25	8	10.00
อาชีวอนามัยและความปลอดภัย	45	5	11.11	-	-	-	-	19	42.22	13	28.89	1	2.22	7	15.56
วิทยาศาสตร์การกีฬา	33	-	-	-	-	1	3.03	19	57.58	9	27.27	1	3.03	3	9.09
<b>กลุ่มสาขาวิทยาศาสตร์สุขภาพ</b>	<b>224</b>	<b>15</b>	<b>6.70</b>	<b>1</b>	<b>0.45</b>	<b>4</b>	<b>1.79</b>	<b>101</b>	<b>45.09</b>	<b>74</b>	<b>33.04</b>	<b>5</b>	<b>2.23</b>	<b>24</b>	<b>10.71</b>

ตารางที่ 33 (ต่อ) แสดงจำนวนและร้อยละของนิสิตใหม่ จำแนกตามคณะ วิชาเอกและอาชีพหลักของบิดา ประจำปีการศึกษา 2560

คณะ / วิชาเอก	ผู้ตอบ แบบ สำรวจ	อาชีพหลักของบิดา													
		รับราชการ / พนักงาน / ลูกจ้างราชการ		พนักงานรัฐวิสาหกิจ		พนักงาน/ลูกจ้างเอกชน		เกษตรกร/ประมง		ค้าขาย/ธุรกิจส่วนตัว/ อาชีพอิสระ/รับจ้าง		ไม่ประกอบอาชีพ		อื่นๆ/ไม่ระบุ	
		จำนวน	ร้อยละ	จำนวน	ร้อยละ	จำนวน	ร้อยละ	จำนวน	ร้อยละ	จำนวน	ร้อยละ	จำนวน	ร้อยละ	จำนวน	ร้อยละ
<b>คณะวิทยาศาสตร์</b>															
คณิตศาสตร์	38	4	10.53	-	-	2	5.26	17	44.74	9	23.68	-	-	6	15.79
เคมี	18	2	11.11	-	-	-	-	10	55.56	6	33.33	-	-	-	-
เคมีอุตสาหกรรม	9	1	11.11	-	-	-	-	1	11.11	4	44.44	1	11.11	2	22.22
จุลชีววิทยา	16	-	-	-	-	1	6.25	13	81.25	1	6.25	1	6.25	-	-
ชีววิทยา	51	3	5.88	-	-	-	-	30	58.82	10	19.61	-	-	8	15.69
เทคโนโลยีสารสนเทศ	13	1	7.69	-	-	-	-	10	76.92	2	15.38	-	-	-	-
ฟิสิกส์	16	2	12.50	-	-	-	-	9	56.25	4	25.00	-	-	-	-
เทคโนโลยีและการจัดการพลังงาน	-	-	#DIV/0!	-	#DIV/0!	-	#DIV/0!	-	#DIV/0!	-	#DIV/0!	-	#DIV/0!	1	#DIV/0!
วิทยาการคอมพิวเตอร์	25	6	24.00	-	-	1	4.00	9	36.00	5	20.00	-	-	4	16.00
วิทยาศาสตร์การประมงและทรัพยากรทางน้ำ	9	-	-	2	22.22	-	-	2	22.22	3	33.33	-	-	2	22.22
วิทยาศาสตร์สิ่งแวดล้อม	26	1	3.85	-	-	-	-	11	42.31	9	34.62	1	3.85	4	15.38
สถิติ	-	-	#DIV/0!	-	#DIV/0!	-	#DIV/0!	-	#DIV/0!	-	#DIV/0!	-	#DIV/0!	-	#DIV/0!
<b>รวม</b>	<b>221</b>	<b>20</b>	<b>9.05</b>	<b>2</b>	<b>0.90</b>	<b>4</b>	<b>1.81</b>	<b>112</b>	<b>50.68</b>	<b>53</b>	<b>23.98</b>	<b>3</b>	<b>1.36</b>	<b>27</b>	<b>12.22</b>
<b>คณะเทคโนโลยีและการพัฒนาชุมชน</b>															
เกษตรศาสตร์	25	5	20.00	-	-	-	-	11	44.00	6	24.00	-	-	3	12.00
สัตวศาสตร์	49	8	16.33	1	2.04	-	-	22	44.90	15	30.61	-	-	3	6.12
วิทยาศาสตร์และเทคโนโลยีอาหาร	40	3	7.50	-	-	-	-	19	47.50	14	35.00	-	-	4	10.00
เทคโนโลยีการเกษตรและการพัฒนาชุมชน	30	3	10.00	-	-	-	-	10	33.33	11	36.67	-	-	6	20.00
<b>รวม</b>	<b>144</b>	<b>19</b>	<b>13.19</b>	<b>1</b>	<b>0.69</b>	<b>-</b>	<b>-</b>	<b>62</b>	<b>43.06</b>	<b>46</b>	<b>31.94</b>	<b>-</b>	<b>-</b>	<b>16</b>	<b>11.11</b>
<b>คณะวิศวกรรมศาสตร์</b>															
วิศวกรรมเมคคาทรอนิกส์	14	2	14.29	1	7.14	-	-	2	14.29	6	42.86	-	-	3	21.43
วิศวกรรมช่างและพอลิเมอร์	8	1	12.50	-	-	-	-	2	25.00	5	62.50	-	-	-	-
<b>รวม</b>	<b>22</b>	<b>3</b>	<b>13.64</b>	<b>1</b>	<b>4.55</b>	<b>-</b>	<b>-</b>	<b>4</b>	<b>18.18</b>	<b>11</b>	<b>50.00</b>	<b>-</b>	<b>-</b>	<b>3</b>	<b>13.64</b>
<b>รวมกลุ่มสาขาวิทยาศาสตร์และเทคโนโลยี</b>	<b>387</b>	<b>42</b>	<b>10.85</b>	<b>4</b>	<b>1.03</b>	<b>4</b>	<b>1.03</b>	<b>178</b>	<b>45.99</b>	<b>110</b>	<b>28.42</b>	<b>3</b>	<b>0.78</b>	<b>46</b>	<b>11.89</b>
<b>รวมเขตการศึกษาพี่ตูลง</b>	<b>703</b>	<b>84</b>	<b>11.95</b>	<b>6</b>	<b>0.85</b>	<b>9</b>	<b>1.28</b>	<b>307</b>	<b>43.67</b>	<b>208</b>	<b>29.59</b>	<b>9</b>	<b>1.28</b>	<b>80</b>	<b>11.38</b>
<b>รวมระดับปริญญาตรี</b>	<b>2,932</b>	<b>493</b>	<b>16.81</b>	<b>34</b>	<b>1.16</b>	<b>98</b>	<b>3.34</b>	<b>888</b>	<b>30.29</b>	<b>1,018</b>	<b>34.72</b>	<b>39</b>	<b>1.33</b>	<b>362</b>	<b>12.35</b>

ตารางที่ 34 แสดงจำนวนและร้อยละของนิสิตใหม่ จำนวนตามคณะ วิชาเอกและรายได้ของบิดาในปัจจุบันต่อเดือน ประจำปีการศึกษา2560

คณะ / วิชาเอก	ผู้ตอบ แบบ สำรวจ	รายได้ของบิดาต่อเดือน																	
		< 2,000 บาท		2,001-5,000		5,001-10,000		10,001-15,000		15,001-20,000		20,001-25,000		25,001-30,000		มากกว่า 30,000		อื่น ๆ/ไม่ระบุ	
		จำนวน	ร้อยละ	จำนวน	ร้อยละ	จำนวน	ร้อยละ	จำนวน	ร้อยละ	จำนวน	ร้อยละ	จำนวน	ร้อยละ	จำนวน	ร้อยละ	จำนวน	ร้อยละ	จำนวน	ร้อยละ
<b>วิทยาเขตสงขลา</b>																			
<b>คณะมนุษยศาสตร์และสังคมศาสตร์</b>																			
การจัดการทรัพยากรมนุษย์	78	2	2.56	8	10.26	23	29.49	18	23.08	5	6.41	3	3.85	4	5.13	6	7.69	9	11.54
การบริหารและพัฒนาชุมชน	61	1	1.64	5	8.20	23	37.70	8	13.11	6	9.84	2	3.28	2	3.28	4	6.56	10	16.39
รัฐประศาสนศาสตร์	44	1	2.27	7	15.91	10	22.73	5	11.36	8	18.18	3	6.82	2	4.55	4	9.09	4	9.09
ประวัติศาสตร์	61	-	-	8	13.11	20	32.79	11	18.03	3	4.92	6	9.84	3	4.92	3	4.92	7	11.48
การปกครองท้องถิ่น	-	-	#DIV/0!	-	#DIV/0!	-	#DIV/0!	-	#DIV/0!	-	#DIV/0!	-	#DIV/0!	-	#DIV/0!	-	#DIV/0!	-	#DIV/0!
ภาษาไทย	57	-	-	14	24.56	20	35.09	4	7.02	6	10.53	2	3.51	3	5.26	5	8.77	3	5.26
ภาษามลายู	26	2	7.69	4	15.38	12	46.15	2	7.69	3	11.54	1	3.85	1	3.85	-	-	1	3.85
ภาษาจีน	94	3	3.19	4	4.26	18	19.15	29	30.85	9	9.57	1	1.06	9	9.57	5	5.32	16	17.02
ภาษาอังกฤษ	103	1	0.97	8	7.77	26	25.24	18	17.48	11	10.68	7	6.80	5	4.85	12	11.65	15	14.56
บรรณารักษศาสตร์และสารสนเทศศึกษา	39	1	2.56	2	5.13	13	33.33	7	17.95	6	15.38	4	10.26	2	5.13	2	5.13	2	5.13
ภูมิศาสตร์	42	-	-	5	11.90	12	28.57	7	16.67	6	14.29	2	4.76	1	2.38	8	19.05	1	2.38
นิเทศศาสตร์	53	2	3.77	4	7.55	8	15.09	8	15.09	3	5.66	6	11.32	4	7.55	7	13.21	11	20.75
ภาษาญี่ปุ่น	67	-	-	6	8.96	16	23.88	13	19.40	5	7.46	6	8.96	3	4.48	9	13.43	9	13.43
<b>รวม</b>	<b>725</b>	<b>13</b>	<b>1.79</b>	<b>75</b>	<b>10.34</b>	<b>201</b>	<b>27.72</b>	<b>130</b>	<b>17.93</b>	<b>71</b>	<b>9.79</b>	<b>43</b>	<b>5.93</b>	<b>39</b>	<b>5.38</b>	<b>65</b>	<b>8.97</b>	<b>88</b>	<b>12.14</b>
<b>คณะเศรษฐศาสตร์และบริหารธุรกิจ</b>																			
เศรษฐศาสตร์	98	3	3.06	5	5.10	30	30.61	17	17.35	15	15.31	7	7.14	5	5.10	6	6.12	10	10.20
การตลาด	53	1	1.89	2	3.77	9	16.98	10	18.87	5	9.43	7	13.21	3	5.66	9	16.98	7	13.21
การบัญชี	119	4	3.36	19	15.97	33	27.73	22	18.49	11	9.24	10	8.40	5	4.20	4	3.36	11	9.24
การประกอบการและการจัดการ	50	1	2.00	4	8.00	11	22.00	10	20.00	3	6.00	4	8.00	3	6.00	7	14.00	7	14.00
การจัดการธุรกิจการค้าสมัยใหม่	97	2	2.06	8	8.25	27	27.84	21	21.65	10	10.31	3	3.09	2	2.06	8	8.25	16	16.49
<b>รวม</b>	<b>417</b>	<b>11</b>	<b>2.64</b>	<b>38</b>	<b>9.11</b>	<b>110</b>	<b>26.38</b>	<b>80</b>	<b>19.18</b>	<b>44</b>	<b>10.55</b>	<b>31</b>	<b>7.43</b>	<b>18</b>	<b>4.32</b>	<b>34</b>	<b>8.15</b>	<b>51</b>	<b>12.23</b>
<b>คณะศิลปกรรมศาสตร์</b>																			
ดุริยางคศาสตร์ไทย	9	1	11.11	1	11.11	1	11.11	1	11.11	1	11.11	-	-	1	11.11	-	-	3	33.33
ดุริยางคศาสตร์สากล	49	3	6.12	5	10.20	9	18.37	14	28.57	3	6.12	3	6.12	3	6.12	3	6.12	6	12.24
ทัศนศิลป์	18	1	5.56	2	11.11	2	11.11	4	22.22	3	16.67	-	-	1	5.56	-	-	5	27.78
ศิลปะการแสดง	40	1	2.50	2	5.00	13	32.50	11	27.50	5	12.50	1	2.50	-	-	-	-	7	17.50
ศิลปะการออกแบบ	30	-	-	-	-	12	40.00	5	16.67	3	10.00	-	-	1	3.33	3	10.00	6	20.00
<b>รวม</b>	<b>146</b>	<b>6</b>	<b>4.11</b>	<b>10</b>	<b>6.85</b>	<b>37</b>	<b>25.34</b>	<b>35</b>	<b>23.97</b>	<b>15</b>	<b>10.27</b>	<b>4</b>	<b>2.74</b>	<b>6</b>	<b>4.11</b>	<b>6</b>	<b>4.11</b>	<b>27</b>	<b>18.49</b>

ตารางที่ 34 (ต่อ) แสดงจำนวนและร้อยละของนิสิตใหม่ จำแนกตามคณะ วิชาเอกและรายได้ของบิดาในปัจจุบันต่อเดือน ประจำปีการศึกษา2560

คณะ / วิชาเอก	ผู้ตอบ แบบ	รายได้ของบิดาต่อเดือน																	
		< 2,000 บาท		2,001-5,000		5,001-10,000		10,001-15,000		15,001-20,000		20,001-25,000		25,001-30,000		มากกว่า 30,000		อื่น ๆ/ไม่ระบุ	
		จำนวน	ร้อยละ	จำนวน	ร้อยละ	จำนวน	ร้อยละ	จำนวน	ร้อยละ	จำนวน	ร้อยละ	จำนวน	ร้อยละ	จำนวน	ร้อยละ	จำนวน	ร้อยละ	จำนวน	ร้อยละ
<b>คณะศึกษาศาสตร์</b>																			
การวัดและประเมินทางการศึกษา (4 ปี)	72	-	-	3	4.17	25	34.72	19	26.39	8	11.11	2	2.78	3	4.17	4	5.56	8	11.11
เทคโนโลยีและสื่อสารการศึกษา (4 ปี)	73	2	2.74	14	19.18	16	21.92	13	17.81	3	4.11	5	6.85	7	9.59	4	5.48	9	12.33
การศึกษารัฐมวัย (5 ปี)	27	-	-	3	11.11	8	29.63	3	11.11	4	14.81	1	3.70	-	-	1	3.70	7	25.93
คณิตศาสตร์ (5 ปี)	49	1	2.04	2	4.08	18	36.73	8	16.33	2	4.08	1	2.04	2	4.08	11	22.45	4	8.16
พลศึกษา (5 ปี)	31	-	-	1	3.23	12	38.71	6	19.35	2	6.45	1	3.23	2	6.45	4	12.90	3	9.68
ภาษาไทย (5 ปี)	33	-	-	3	9.09	11	33.33	8	24.24	4	12.12	-	-	-	-	1	3.03	6	18.18
ภาษาอังกฤษ (5 ปี)	33	-	-	1	3.03	3	9.09	7	21.21	2	6.06	4	12.12	6	18.18	5	15.15	5	15.15
วิทยาศาสตร์ - เคมี (5 ปี)	47	-	-	4	8.51	10	21.28	12	25.53	1	2.13	6	12.77	4	8.51	5	10.64	5	10.64
วิทยาศาสตร์ - ชีววิทยา (5 ปี)	49	-	-	3	6.12	18	36.73	9	18.37	4	8.16	1	2.04	2	4.08	6	12.24	6	12.24
วิทยาศาสตร์ - ฟิสิกส์ (5 ปี)	49	1	2.04	3	6.12	10	20.41	12	24.49	6	12.24	3	6.12	6	12.24	2	4.08	6	12.24
สังคมศึกษา (5 ปี)	30	-	-	3	10.00	11	36.67	6	20.00	4	13.33	2	6.67	1	3.33	2	6.67	1	3.33
ศิลปศึกษา (5 ปี)	31	1	3.23	1	3.23	10	32.26	7	22.58	3	9.68	-	-	3	9.68	1	3.23	5	16.13
<b>รวม</b>	<b>524</b>	<b>5</b>	<b>0.95</b>	<b>41</b>	<b>7.82</b>	<b>152</b>	<b>29.01</b>	<b>110</b>	<b>20.99</b>	<b>43</b>	<b>8.21</b>	<b>26</b>	<b>4.96</b>	<b>36</b>	<b>6.87</b>	<b>46</b>	<b>8.78</b>	<b>65</b>	<b>12.40</b>
<b>คณะนิติศาสตร์</b>																			
นิติศาสตร์	417	9	2.16	38	9.11	97	23.26	70	16.79	39	9.35	34	8.15	40	9.59	43	10.31	47	11.27
<b>รวม</b>	<b>417</b>	<b>9</b>	<b>2.16</b>	<b>38</b>	<b>9.11</b>	<b>97</b>	<b>23.26</b>	<b>70</b>	<b>16.79</b>	<b>39</b>	<b>9.35</b>	<b>34</b>	<b>8.15</b>	<b>40</b>	<b>9.59</b>	<b>43</b>	<b>10.31</b>	<b>47</b>	<b>11.27</b>
<b>รวมกลุ่มสาขามนุษยศาสตร์และสังคมศาสตร์</b>	<b>2,229</b>	<b>44</b>	<b>1.97</b>	<b>202</b>	<b>9.06</b>	<b>597</b>	<b>26.78</b>	<b>425</b>	<b>19.07</b>	<b>212</b>	<b>9.51</b>	<b>138</b>	<b>6.19</b>	<b>139</b>	<b>6.24</b>	<b>194</b>	<b>8.70</b>	<b>278</b>	<b>12.47</b>
<b>รวมเขตการศึกษาสงขลา</b>	<b>2,229</b>	<b>44</b>	<b>1.97</b>	<b>202</b>	<b>9.06</b>	<b>597</b>	<b>26.78</b>	<b>425</b>	<b>19.07</b>	<b>212</b>	<b>9.51</b>	<b>138</b>	<b>6.19</b>	<b>139</b>	<b>6.24</b>	<b>194</b>	<b>8.70</b>	<b>278</b>	<b>12.47</b>
<b>วิทยาเขตพัทลุง</b>																			
<b>คณะนิติศาสตร์</b>																			
นิติศาสตร์	92	1	1.09	12	13.04	21	22.83	14	15.22	10	10.87	8	8.70	12	13.04	7	7.61	7	7.61
<b>กลุ่มสาขามนุษยศาสตร์และสังคมศาสตร์</b>	<b>92</b>	<b>1</b>	<b>1.09</b>	<b>12</b>	<b>13.04</b>	<b>21</b>	<b>22.83</b>	<b>14</b>	<b>15.22</b>	<b>10</b>	<b>10.87</b>	<b>8</b>	<b>8.70</b>	<b>12</b>	<b>13.04</b>	<b>7</b>	<b>7.61</b>	<b>7</b>	<b>7.61</b>
<b>คณะวิทยาการสุขภาพและการกีฬา</b>																			
การแพทย์แผนไทย	66	1	1.52	14	21.21	18	27.27	14	21.21	3	4.55	3	4.55	3	4.55	3	4.55	7	10.61
สาธารณสุขศาสตร์	80	2	2.50	19	23.75	38	47.50	4	5.00	6	7.50	3	3.75	3	3.75	-	-	5	6.25
อาชีวอนามัยและความปลอดภัย	45	1	2.22	2	4.44	20	44.44	6	13.33	4	8.89	2	4.44	1	2.22	2	4.44	7	15.56
วิทยาศาสตร์การกีฬา	33	1	3.03	8	24.24	14	42.42	5	15.15	1	3.03	2	6.06	-	-	-	-	2	6.06
<b>กลุ่มสาขาวิทยาศาสตร์สุขภาพ</b>	<b>224</b>	<b>5</b>	<b>2.23</b>	<b>43</b>	<b>19.20</b>	<b>90</b>	<b>40.18</b>	<b>29</b>	<b>12.95</b>	<b>14</b>	<b>6.25</b>	<b>10</b>	<b>4.46</b>	<b>7</b>	<b>3.13</b>	<b>5</b>	<b>2.23</b>	<b>21</b>	<b>9.38</b>

ตารางที่ 34 (ต่อ) แสดงจำนวนและร้อยละของนิสิตใหม่ จำแนกตามคณะ วิชาเอกและรายได้ของบิดาในปัจจุบันต่อเดือน ประจำปีการศึกษา 2560

คณะ / วิชาเอก	ผู้ตอบ แบบ สำรวจ	รายได้ของบิดาต่อเดือน																	
		< 2,000 บาท		2,001-5,000		5,001-10,000		10,001-15,000		15,001-20,000		20,001-25,000		25,001-30,000		มากกว่า 30,000		อื่น ๆ / ไม่ระบุ	
		จำนวน	ร้อยละ	จำนวน	ร้อยละ	จำนวน	ร้อยละ	จำนวน	ร้อยละ	จำนวน	ร้อยละ	จำนวน	ร้อยละ	จำนวน	ร้อยละ	จำนวน	ร้อยละ	จำนวน	ร้อยละ
<b>คณะวิทยาศาสตร์</b>																			
คณิตศาสตร์	38	1	2.63	6	15.79	15	39.47	5	13.16	1	2.63	2	5.26	1	2.63	2	5.26	5	13.16
เคมี	18	1	5.56	6	33.33	4	22.22	4	22.22	-	-	1	5.56	-	-	1	5.56	1	5.56
เคมีอุตสาหกรรม	9	1	11.11	3	33.33	3	33.33	1	11.11	-	-	1	11.11	-	-	-	-	-	-
จุลชีววิทยา	16	-	-	2	12.50	9	56.25	3	18.75	1	6.25	-	-	-	-	-	-	1	6.25
ชีววิทยา	51	3	5.88	18	35.29	11	21.57	7	13.73	3	5.88	1	1.96	-	-	1	1.96	7	13.73
เทคโนโลยีสารสนเทศ	13	-	-	4	30.77	3	23.08	3	23.08	-	-	1	7.69	-	-	2	15.38	-	-
ฟิสิกส์	16	-	-	4	25.00	8	50.00	2	12.50	1	6.25	-	-	1	6.25	-	-	-	-
เทคโนโลยีและการจัดการพลังงาน	-	-	#DIV/0!	-	#DIV/0!	-	#DIV/0!	-	#DIV/0!	-	#DIV/0!	-	#DIV/0!	-	#DIV/0!	-	#DIV/0!	-	#DIV/0!
วิทยาการคอมพิวเตอร์	25	-	-	6	24.00	3	12.00	7	28.00	2	8.00	2	8.00	1	4.00	1	4.00	3	12.00
วิทยาศาสตร์การประมงและทรัพยากรทางน้ำ	9	-	-	2	22.22	2	22.22	1	11.11	3	33.33	-	-	-	-	1	11.11	-	-
วิทยาศาสตร์สิ่งแวดล้อม	26	1	3.85	-	-	14	53.85	3	11.54	3	11.54	1	3.85	1	3.85	-	-	3	11.54
สถิติ	-	-	#DIV/0!	-	#DIV/0!	-	#DIV/0!	-	#DIV/0!	-	#DIV/0!	-	#DIV/0!	-	#DIV/0!	-	#DIV/0!	-	#DIV/0!
<b>รวม</b>	<b>221</b>	<b>7</b>	<b>3.17</b>	<b>51</b>	<b>23.08</b>	<b>72</b>	<b>32.58</b>	<b>36</b>	<b>16.29</b>	<b>14</b>	<b>6.33</b>	<b>9</b>	<b>4.07</b>	<b>4</b>	<b>1.81</b>	<b>8</b>	<b>3.62</b>	<b>20</b>	<b>9.05</b>
<b>คณะเทคโนโลยีและการพัฒนาชุมชน</b>																			
เกษตรศาสตร์	25	-	-	3	12.00	8	32.00	6	24.00	4	16.00	1	4.00	1	4.00	-	-	2	8.00
สัตวศาสตร์	49	-	-	7	14.29	15	30.61	7	14.29	4	8.16	5	10.20	4	8.16	4	8.16	3	6.12
วิทยาศาสตร์และเทคโนโลยีอาหาร	40	-	-	8	20.00	21	52.50	2	5.00	1	2.50	3	7.50	1	2.50	1	2.50	3	7.50
เทคโนโลยีการเกษตรและการพัฒนาชุมชน	30	2	6.67	7	23.33	9	30.00	6	20.00	-	-	1	3.33	1	3.33	-	-	4	13.33
<b>รวม</b>	<b>144</b>	<b>2</b>	<b>1.39</b>	<b>25</b>	<b>17.36</b>	<b>53</b>	<b>36.81</b>	<b>21</b>	<b>14.58</b>	<b>9</b>	<b>6.25</b>	<b>10</b>	<b>6.94</b>	<b>7</b>	<b>4.86</b>	<b>5</b>	<b>3.47</b>	<b>12</b>	<b>8.33</b>
<b>คณะวิศวกรรมศาสตร์</b>																			
วิศวกรรมเมคคาทรอนิกส์	14	-	-	2	14.29	3	21.43	1	7.14	2	14.29	-	-	1	7.14	2	14.29	3	21.43
วิศวกรรมยางและพอลิเมอร์	8	-	-	2	25.00	3	37.50	1	12.50	1	12.50	-	-	-	-	-	-	1	12.50
<b>รวม</b>	<b>22</b>	<b>-</b>	<b>-</b>	<b>4</b>	<b>18.18</b>	<b>6</b>	<b>27.27</b>	<b>2</b>	<b>9.09</b>	<b>3</b>	<b>13.64</b>	<b>-</b>	<b>-</b>	<b>1</b>	<b>4.55</b>	<b>2</b>	<b>9.09</b>	<b>4</b>	<b>18.18</b>
<b>รวมกลุ่มสาขาวิทยาศาสตร์และเทคโนโลยี</b>	<b>387</b>	<b>9</b>	<b>2.33</b>	<b>80</b>	<b>20.67</b>	<b>131</b>	<b>33.85</b>	<b>59</b>	<b>15.25</b>	<b>26</b>	<b>6.72</b>	<b>19</b>	<b>4.91</b>	<b>12</b>	<b>3.10</b>	<b>15</b>	<b>3.88</b>	<b>36</b>	<b>9.30</b>
<b>รวมเขตการศึกษาพัทลุง</b>	<b>703</b>	<b>15</b>	<b>2.13</b>	<b>135</b>	<b>19.20</b>	<b>242</b>	<b>34.42</b>	<b>102</b>	<b>14.51</b>	<b>50</b>	<b>7.11</b>	<b>37</b>	<b>5.26</b>	<b>31</b>	<b>4.41</b>	<b>27</b>	<b>3.84</b>	<b>64</b>	<b>9.10</b>
<b>รวมระดับปริญญาตรี</b>	<b>2,932</b>	<b>59</b>	<b>2.01</b>	<b>337</b>	<b>11.49</b>	<b>839</b>	<b>28.62</b>	<b>527</b>	<b>17.97</b>	<b>262</b>	<b>8.94</b>	<b>175</b>	<b>5.97</b>	<b>170</b>	<b>5.80</b>	<b>221</b>	<b>7.54</b>	<b>342</b>	<b>11.66</b>







ตารางที่ 35 (ต่อ) แสดงจำนวนและร้อยละของนิสิตใหม่ จำแนกตามคณะ วิชาเอกและภูมิภาคของมารดา ประจำปีการศึกษา 2560

คณะ / วิชาเอก	ผู้ตอบ แบบ สำรวจ	ภูมิภาคของมารดา																	
		ใต้		กลาง		ตะวันออก		ตะวันตก		ตะวันออกเฉียงเหนือ		เหนือ		กรุงเทพฯ		ต่างประเทศ		ไม่ระบุ	
		จำนวน	ร้อยละ	จำนวน	ร้อยละ	จำนวน	ร้อยละ	จำนวน	ร้อยละ	จำนวน	ร้อยละ	จำนวน	ร้อยละ	จำนวน	ร้อยละ	จำนวน	ร้อยละ	จำนวน	ร้อยละ
<b>คณะวิทยาศาสตร์</b>																			
คณิตศาสตร์	38	38	100.00	-	-	-	-	-	-	-	-	-	-	-	-	-	-	-	-
เคมี	18	18	100.00	-	-	-	-	-	-	-	-	-	-	-	-	-	-	-	-
เคมีอุตสาหกรรม	9	9	100.00	-	-	-	-	-	-	-	-	-	-	-	-	-	-	-	-
จุลชีววิทยา	16	16	100.00	-	-	-	-	-	-	-	-	-	-	-	-	-	-	-	-
ชีววิทยา	51	51	100.00	-	-	-	-	-	-	-	-	-	-	-	-	-	-	-	-
เทคโนโลยีสารสนเทศ	13	13	100.00	-	-	-	-	-	-	-	-	-	-	-	-	-	-	-	-
ฟิสิกส์	16	16	100.00	-	-	-	-	-	-	-	-	-	-	-	-	-	-	-	-
เทคโนโลยีและการจัดการพลังงาน	-	-	#DIV/0!	-	#DIV/0!	-	#DIV/0!	-	#DIV/0!	-	#DIV/0!	-	#DIV/0!	-	#DIV/0!	-	#DIV/0!	-	#DIV/0!
วิทยาการคอมพิวเตอร์	25	24	96.00	1	4.00	-	-	-	-	-	-	-	-	-	-	-	-	-	-
วิทยาศาสตร์การประมงและทรัพยากรทางน้ำ	9	9	100.00	-	-	-	-	-	-	-	-	-	-	-	-	-	-	-	-
วิทยาศาสตร์สิ่งแวดล้อม	26	24	92.31	-	-	1	3.85	-	-	-	-	1	3.85	-	-	-	-	-	-
สถิติ	-	-	#DIV/0!	-	#DIV/0!	-	#DIV/0!	-	#DIV/0!	-	#DIV/0!	-	#DIV/0!	-	#DIV/0!	-	#DIV/0!	-	#DIV/0!
<b>รวม</b>	<b>221</b>	<b>218</b>	<b>98.64</b>	<b>1</b>	<b>0.45</b>	<b>1</b>	<b>0.45</b>	<b>-</b>	<b>-</b>	<b>-</b>	<b>-</b>	<b>1</b>	<b>0.45</b>	<b>-</b>	<b>-</b>	<b>-</b>	<b>-</b>	<b>-</b>	<b>-</b>
<b>คณะเทคโนโลยีและการพัฒนาชุมชน</b>																			
เกษตรศาสตร์	25	25	100.00	-	-	-	-	-	-	-	-	-	-	-	-	-	-	-	-
สัตวศาสตร์	49	49	100.00	-	-	-	-	-	-	-	-	-	-	-	-	-	-	-	-
วิทยาศาสตร์และเทคโนโลยีอาหาร	40	40	100.00	-	-	-	-	-	-	-	-	-	-	-	-	-	-	-	-
เทคโนโลยีการเกษตรและการพัฒนาชุมชน	30	28	93.33	1	3.33	-	-	-	-	1	3.33	-	-	-	-	-	-	-	-
<b>รวม</b>	<b>144</b>	<b>142</b>	<b>98.61</b>	<b>1</b>	<b>0.69</b>	<b>-</b>	<b>-</b>	<b>-</b>	<b>-</b>	<b>1</b>	<b>0.69</b>	<b>-</b>	<b>-</b>	<b>-</b>	<b>-</b>	<b>-</b>	<b>-</b>	<b>-</b>	<b>-</b>
<b>คณะวิศวกรรมศาสตร์</b>																			
วิศวกรรมเมคคาทรอนิกส์	14	14	100.00	-	-	-	-	-	-	-	-	-	-	-	-	-	-	-	-
วิศวกรรมช่างและพอลิเมอร์	8	6	75.00	1	12.50	-	-	-	-	-	-	-	-	1	12.50	-	-	-	-
<b>รวม</b>	<b>22</b>	<b>20</b>	<b>90.91</b>	<b>1</b>	<b>4.55</b>	<b>-</b>	<b>-</b>	<b>-</b>	<b>-</b>	<b>-</b>	<b>-</b>	<b>-</b>	<b>-</b>	<b>1</b>	<b>4.55</b>	<b>-</b>	<b>-</b>	<b>-</b>	<b>-</b>
<b>รวมกลุ่มสาขาวิทยาศาสตร์และเทคโนโลยี</b>	<b>387</b>	<b>380</b>	<b>98.19</b>	<b>3</b>	<b>0.78</b>	<b>1</b>	<b>0.26</b>	<b>-</b>	<b>-</b>	<b>1</b>	<b>0.26</b>	<b>1</b>	<b>0.26</b>	<b>1</b>	<b>0.26</b>	<b>-</b>	<b>-</b>	<b>-</b>	<b>-</b>
<b>รวมเขตการศึกษาพัทลุง</b>	<b>703</b>	<b>693</b>	<b>98.58</b>	<b>4</b>	<b>0.57</b>	<b>2</b>	<b>0.28</b>	<b>-</b>	<b>-</b>	<b>3</b>	<b>0.43</b>	<b>1</b>	<b>0.14</b>	<b>1</b>	<b>0.14</b>	<b>-</b>	<b>-</b>	<b>-</b>	<b>-</b>
<b>รวมระดับปริญญาตรี</b>	<b>2,932</b>	<b>2,871</b>	<b>97.92</b>	<b>19</b>	<b>0.65</b>	<b>3</b>	<b>0.10</b>	<b>2</b>	<b>0.07</b>	<b>16</b>	<b>0.55</b>	<b>11</b>	<b>0.38</b>	<b>10</b>	<b>0.34</b>	<b>-</b>	<b>-</b>	<b>-</b>	<b>-</b>

ตารางที่ 36 แสดงจำนวนและร้อยละของนิสิตใหม่ จำแนกตามคณะ วิชาเอกและวุฒิสูงสุดของมารดา ประจำปีการศึกษา 2560

คณะ / วิชาเอก	ผู้ตอบ แบบ สำรวจ	วุฒิการศึกษาสูงสุดของมารดา																			
		ประถมศึกษา		มัธยมต้น		มัธยมปลาย		อาชีวศึกษา		อนุปริญญา		ป.ตรี		ป.โท		ป.เอก		ไม่มีวุฒิ		อื่น ๆ/ไม่ระบุ	
		จำนวน	ร้อยละ	จำนวน	ร้อยละ	จำนวน	ร้อยละ	จำนวน	ร้อยละ	จำนวน	ร้อยละ	จำนวน	ร้อยละ	จำนวน	ร้อยละ	จำนวน	ร้อยละ	จำนวน	ร้อยละ	จำนวน	ร้อยละ
<b>วิทยาลัยสงขลานครินทร์</b>																					
คณะมนุษยศาสตร์และสังคมศาสตร์																					
การจัดการทรัพยากรมนุษย์	78	35	44.87	8	10.26	16	20.51	4	5.13	5	6.41	5	6.41	1	1.28	1	1.28	1	1.28	2	2.56
การบริหารและพัฒนาชุมชน	61	18	29.51	12	19.67	17	27.87	3	4.92	4	6.56	6	9.84	-	-	-	-	1	1.64	-	-
รัฐประศาสนศาสตร์	44	11	25.00	3	6.82	16	36.36	1	2.27	2	4.55	8	18.18	-	-	-	-	2	4.55	1	2.27
ประวัติศาสตร์	61	25	40.98	9	14.75	8	13.11	2	3.28	3	4.92	11	18.03	-	-	-	-	-	-	3	4.92
การปกครองท้องถิ่น	-	-	#DIV/0!	-	#DIV/0!	-	#DIV/0!	-	#DIV/0!	-	#DIV/0!	-	#DIV/0!	-	#DIV/0!	-	#DIV/0!	-	#DIV/0!	-	#DIV/0!
ภาษาไทย	57	27	47.37	6	10.53	13	22.81	-	-	1	1.75	7	12.28	2	3.51	-	-	1	1.75	-	-
ภาษามลายู	26	14	53.85	4	15.38	5	19.23	-	-	1	3.85	-	-	-	-	-	-	2	7.69	-	-
ภาษาจีน	94	32	34.04	12	12.77	16	17.02	9	9.57	8	8.51	13	13.83	1	1.06	-	-	3	3.19	-	-
ภาษาอังกฤษ	103	30	29.13	14	13.59	18	17.48	6	5.83	4	3.88	21	20.39	7	6.80	-	-	3	2.91	-	-
บรรณารักษศาสตร์และสารานเทศศึกษา	39	10	25.64	4	10.26	6	15.38	7	17.95	3	7.69	9	23.08	-	-	-	-	-	-	-	-
ภูมิศาสตร์	42	17	40.48	3	7.14	10	23.81	-	-	4	9.52	7	16.67	-	-	-	-	1	2.38	-	-
นิเทศศาสตร์	53	20	37.74	5	9.43	15	28.30	4	7.55	-	-	6	11.32	-	-	1	1.89	-	-	2	3.77
ภาษาญี่ปุ่น	67	19	28.36	13	19.40	7	10.45	1	1.49	7	10.45	13	19.40	2	2.99	-	-	3	4.48	2	2.99
<b>รวม</b>	<b>725</b>	<b>258</b>	<b>35.59</b>	<b>93</b>	<b>12.83</b>	<b>147</b>	<b>20.28</b>	<b>37</b>	<b>5.10</b>	<b>42</b>	<b>5.79</b>	<b>106</b>	<b>14.62</b>	<b>13</b>	<b>1.79</b>	<b>2</b>	<b>0.28</b>	<b>17</b>	<b>2.34</b>	<b>10</b>	<b>1.38</b>
<b>คณะเศรษฐศาสตร์และบริหารธุรกิจ</b>																					
เศรษฐศาสตร์	98	31	31.63	20	20.41	19	19.39	3	3.06	-	-	14	14.29	3	3.06	-	-	5	5.10	3	3.06
การตลาด	53	20	37.74	7	13.21	15	28.30	1	1.89	4	7.55	6	11.32	-	-	-	-	-	-	-	-
การบัญชี	119	47	39.50	18	15.13	16	13.45	10	8.40	9	7.56	10	8.40	3	2.52	-	-	6	5.04	-	-
การประกอบการและการจัดการ	50	17	34.00	8	16.00	8	16.00	5	10.00	5	10.00	4	8.00	1	2.00	-	-	-	-	2	4.00
การจัดการธุรกิจการค้าสมัยใหม่	97	35	36.08	19	19.59	17	17.53	2	2.06	4	4.12	14	14.43	-	-	-	-	4	4.12	2	2.06
<b>รวม</b>	<b>417</b>	<b>150</b>	<b>35.97</b>	<b>72</b>	<b>17.27</b>	<b>75</b>	<b>17.99</b>	<b>21</b>	<b>5.04</b>	<b>22</b>	<b>5.28</b>	<b>48</b>	<b>11.51</b>	<b>7</b>	<b>1.68</b>	<b>-</b>	<b>-</b>	<b>15</b>	<b>3.60</b>	<b>7</b>	<b>1.68</b>
<b>คณะศิลปกรรมศาสตร์</b>																					
ดุริยางคศาสตร์ไทย	9	3	33.33	1	11.11	2	22.22	1	11.11	-	-	1	11.11	-	-	-	-	1	11.11	-	-
ดุริยางคศาสตร์สากล	49	8	16.33	7	14.29	19	38.78	4	8.16	1	2.04	7	14.29	1	2.04	-	-	1	2.04	1	2.04
ทัศนศิลป์	18	7	38.89	5	27.78	3	16.67	1	5.56	-	-	1	5.56	-	-	-	-	1	5.56	-	-
ศิลปะการแสดง	40	12	30.00	7	17.50	9	22.50	2	5.00	3	7.50	3	7.50	2	5.00	-	-	1	2.50	1	2.50
ศิลปะการออกแบบ	30	9	30.00	3	10.00	7	23.33	3	10.00	2	6.67	5	16.67	1	3.33	-	-	-	-	-	-
<b>รวม</b>	<b>146</b>	<b>39</b>	<b>26.71</b>	<b>23</b>	<b>15.75</b>	<b>40</b>	<b>27.40</b>	<b>11</b>	<b>7.53</b>	<b>6</b>	<b>4.11</b>	<b>17</b>	<b>11.64</b>	<b>4</b>	<b>2.74</b>	<b>-</b>	<b>-</b>	<b>4</b>	<b>2.74</b>	<b>2</b>	<b>1.37</b>

ตารางที่ 36 (ต่อ) แสดงจำนวนและร้อยละของนิสิตใหม่ จำแนกตามคณะ วิชาเอกและวุฒิสูงสุดของมารดา ประจำปีการศึกษา 2560

คณะ / วิชาเอก	ผู้ตอบ แบบ สำรวจ	วุฒิการศึกษาสูงสุดของมารดา																				
		ประถมศึกษา		มัธยมต้น		มัธยมปลาย		อาชีวศึกษา		อนุปริญญา		ป.ตรี		ป.โท		ป.เอก		ไม่มีวุฒิ		อื่น ๆ/ไม่ระบุ		
		จำนวน	ร้อยละ	จำนวน	ร้อยละ	จำนวน	ร้อยละ	จำนวน	ร้อยละ	จำนวน	ร้อยละ	จำนวน	ร้อยละ	จำนวน	ร้อยละ	จำนวน	ร้อยละ	จำนวน	ร้อยละ	จำนวน	ร้อยละ	
<b>คณะศึกษาศาสตร์</b>																						
การวัดและประเมินทางการศึกษา (4 ปี)	72	27	37.50	8	11.11	16	22.22	8	11.11	7	9.72	3	4.17	1	1.39	-	-	1	1.39	1	1.39	
เทคโนโลยีและสื่อสารการศึกษา (4 ปี)	73	22	30.14	14	19.18	16	21.92	3	4.11	3	4.11	10	13.70	-	-	-	-	5	6.85	-	-	
การศึกษาปฐมวัย (5 ปี)	27	11	40.74	8	29.63	3	11.11	2	7.41	1	3.70	1	3.70	1	3.70	-	-	-	-	-	-	
คณิตศาสตร์ (5 ปี)	49	11	22.45	7	14.29	5	10.20	4	8.16	-	-	15	30.61	4	8.16	-	-	3	6.12	-	-	
พลศึกษา (5 ปี)	31	10	32.26	3	9.68	7	22.58	-	-	1	3.23	6	19.35	2	6.45	-	-	1	3.23	1	3.23	
ภาษาไทย (5 ปี)	33	9	27.27	7	21.21	10	30.30	2	6.06	1	3.03	2	6.06	-	-	-	-	-	-	2	6.06	
ภาษาอังกฤษ (5 ปี)	33	7	21.21	1	3.03	5	15.15	2	6.06	3	9.09	14	42.42	-	-	-	-	-	-	1	3.03	
วิทยาศาสตร์ - เคมี (5 ปี)	47	12	25.53	7	14.89	6	12.77	1	2.13	1	2.13	15	31.91	5	10.64	-	-	-	-	-	-	
วิทยาศาสตร์ - ชีววิทยา (5 ปี)	49	16	32.65	11	22.45	6	12.24	4	8.16	1	2.04	11	22.45	-	-	-	-	-	-	-	-	
วิทยาศาสตร์ - ฟิสิกส์ (5 ปี)	49	16	32.65	6	12.24	13	26.53	2	4.08	3	6.12	7	14.29	1	2.04	-	-	-	-	1	2.04	
สังคมศึกษา (5 ปี)	30	14	46.67	3	10.00	2	6.67	2	6.67	-	-	7	23.33	1	3.33	-	-	1	3.33	-	-	
ศิลปศึกษา (5 ปี)	31	11	35.48	10	32.26	6	19.35	1	3.23	-	-	2	6.45	1	3.23	-	-	-	-	-	-	
<b>รวม</b>	<b>524</b>	<b>166</b>	<b>31.68</b>	<b>85</b>	<b>16.22</b>	<b>95</b>	<b>18.13</b>	<b>31</b>	<b>5.92</b>	<b>21</b>	<b>4.01</b>	<b>93</b>	<b>17.75</b>	<b>16</b>	<b>3.05</b>	<b>-</b>	<b>-</b>	<b>11</b>	<b>2.10</b>	<b>6</b>	<b>1.15</b>	
<b>คณะนิติศาสตร์</b>																						
นิติศาสตร์	417	108	25.90	66	15.83	82	19.66	26	6.24	34	8.15	71	17.03	17	4.08	-	-	10	2.40	3	0.72	
<b>รวม</b>	<b>417</b>	<b>108</b>	<b>25.90</b>	<b>66</b>	<b>15.83</b>	<b>82</b>	<b>19.66</b>	<b>26</b>	<b>6.24</b>	<b>34</b>	<b>8.15</b>	<b>71</b>	<b>17.03</b>	<b>17</b>	<b>4.08</b>	<b>-</b>	<b>-</b>	<b>10</b>	<b>2.40</b>	<b>3</b>	<b>0.72</b>	
<b>รวมกลุ่มสาขามนุษยศาสตร์และสังคมศาสตร์</b>	<b>2,229</b>	<b>721</b>	<b>32.35</b>	<b>339</b>	<b>15.21</b>	<b>439</b>	<b>19.69</b>	<b>126</b>	<b>5.65</b>	<b>125</b>	<b>5.61</b>	<b>335</b>	<b>15.03</b>	<b>57</b>	<b>2.56</b>	<b>2</b>	<b>0.09</b>	<b>57</b>	<b>2.56</b>	<b>28</b>	<b>1.26</b>	
<b>รวมเขตการศึกษาสงขลา</b>	<b>2,229</b>	<b>721</b>	<b>32.35</b>	<b>339</b>	<b>15.21</b>	<b>439</b>	<b>19.69</b>	<b>126</b>	<b>5.65</b>	<b>125</b>	<b>5.61</b>	<b>335</b>	<b>15.03</b>	<b>57</b>	<b>2.56</b>	<b>2</b>	<b>0.09</b>	<b>57</b>	<b>2.56</b>	<b>28</b>	<b>1.26</b>	
<b>วิทยาลัยแพทยจุฬา</b>																						
<b>คณะนิติศาสตร์</b>																						
นิติศาสตร์	92	28	30.43	11	11.96	23	25.00	6	6.52	8	8.70	9	9.78	3	3.26	-	-	2	2.17	2	2.17	
<b>กลุ่มสาขามนุษยศาสตร์และสังคมศาสตร์</b>	<b>92</b>	<b>28</b>	<b>30.43</b>	<b>11</b>	<b>11.96</b>	<b>23</b>	<b>25.00</b>	<b>6</b>	<b>6.52</b>	<b>8</b>	<b>8.70</b>	<b>9</b>	<b>9.78</b>	<b>3</b>	<b>3.26</b>	<b>-</b>	<b>-</b>	<b>2</b>	<b>2.17</b>	<b>2</b>	<b>2.17</b>	
<b>คณะวิทยาการสุขภาพและการกีฬา</b>																						
การแพทย์แผนไทย	66	31	46.97	12	18.18	11	16.67	4	6.06	1	1.52	3	4.55	3	4.55	-	-	1	1.52	-	-	
สาธารณสุขศาสตร์	80	42	52.50	14	17.50	12	15.00	1	1.25	1	1.25	3	3.75	-	-	-	-	6	7.50	1	1.25	
อาชีวอนามัยและความปลอดภัย	45	24	53.33	5	11.11	9	20.00	4	8.89	1	2.22	2	4.44	-	-	-	-	-	-	-	-	
วิทยาศาสตร์การกีฬา	33	13	39.39	5	15.15	6	18.18	3	9.09	1	3.03	4	12.12	-	-	-	-	1	3.03	-	-	
<b>กลุ่มสาขาวิทยาศาสตร์สุขภาพ</b>	<b>224</b>	<b>110</b>	<b>49.11</b>	<b>36</b>	<b>16.07</b>	<b>38</b>	<b>16.96</b>	<b>12</b>	<b>5.36</b>	<b>4</b>	<b>1.79</b>	<b>12</b>	<b>5.36</b>	<b>3</b>	<b>1.34</b>	<b>-</b>	<b>-</b>	<b>8</b>	<b>3.57</b>	<b>1</b>	<b>0.45</b>	

ตารางที่ 36 (ต่อ) แสดงจำนวนและร้อยละของนิสิตใหม่ จำแนกตามคณะ วิชาเอกและวุฒิสูงสุดของมารดา ประจำปีการศึกษา 2560

คณะ / วิชาเอก	ผู้ตอบ แบบ สำรวจ	วุฒิการศึกษาสูงสุดของมารดา																				
		ประถมศึกษา		มัธยมต้น		มัธยมปลาย		อาชีวศึกษา		อนุปริญญา		ป.ตรี		ป.โท		ป.เอก		ไม่มีวุฒิ		อื่น ๆ/ไม่ระบุ		
		จำนวน	ร้อยละ	จำนวน	ร้อยละ	จำนวน	ร้อยละ	จำนวน	ร้อยละ	จำนวน	ร้อยละ	จำนวน	ร้อยละ	จำนวน	ร้อยละ	จำนวน	ร้อยละ	จำนวน	ร้อยละ	จำนวน	ร้อยละ	
<b>คณะวิทยาศาสตร์</b>																						
คณิตศาสตร์	38	20	52.63	7	18.42	2	5.26	2	5.26	2	5.26	2	5.26	-	-	-	-	3	7.89	-	-	
เคมี	18	9	50.00	1	5.56	1	5.56	2	11.11	1	5.56	3	16.67	-	-	-	-	1	5.56	-	-	
เคมีอุตสาหกรรม	9	2	22.22	4	44.44	2	22.22	1	11.11	-	-	-	-	-	-	-	-	-	-	-	-	
จุลชีววิทยา	16	11	68.75	2	12.50	2	12.50	-	-	-	-	-	-	-	-	-	-	-	-	1	6.25	
ชีววิทยา	51	26	50.98	6	11.76	10	19.61	2	3.92	3	5.88	-	-	2	3.92	-	-	-	-	-	-	
เทคโนโลยีสารสนเทศ	13	4	30.77	1	7.69	1	7.69	1	7.69	3	23.08	-	-	2	15.38	-	-	2	15.38	1	7.69	
ฟิสิกส์	16	10	62.50	-	-	3	18.75	2	12.50	-	-	-	-	1	6.25	-	-	-	-	-	-	
เทคโนโลยีและการจัดการพลังงาน	-	-	#DIV/0!	-	#DIV/0!	-	#DIV/0!	-	#DIV/0!	-	#DIV/0!	-	#DIV/0!	-	#DIV/0!	-	#DIV/0!	-	#DIV/0!	-	#DIV/0!	
วิทยาการคอมพิวเตอร์	25	9	36.00	4	16.00	5	20.00	2	8.00	-	-	1	4.00	3	12.00	-	-	1	4.00	-	-	
วิทยาศาสตร์การประมงและทรัพยากรทางน้ำ	9	5	55.56	1	11.11	1	11.11	1	11.11	-	-	-	-	1	11.11	-	-	-	-	-	-	
วิทยาศาสตร์สิ่งแวดล้อม	26	14	53.85	2	7.69	7	26.92	-	-	-	-	-	-	2	7.69	-	-	1	3.85	-	-	
สถิติ	-	-	#DIV/0!	-	#DIV/0!	-	#DIV/0!	-	#DIV/0!	-	#DIV/0!	-	#DIV/0!	-	#DIV/0!	-	#DIV/0!	-	#DIV/0!	-	#DIV/0!	
<b>รวม</b>	<b>221</b>	<b>110</b>	<b>49.77</b>	<b>28</b>	<b>12.67</b>	<b>34</b>	<b>15.38</b>	<b>13</b>	<b>5.88</b>	<b>9</b>	<b>4.07</b>	<b>6</b>	<b>2.71</b>	<b>11</b>	<b>4.98</b>	<b>-</b>	<b>-</b>	<b>8</b>	<b>3.62</b>	<b>2</b>	<b>0.90</b>	
<b>คณะเทคโนโลยีและการพัฒนาชุมชน</b>																						
เกษตรศาสตร์	25	11	44.00	4	16.00	7	28.00	-	-	-	-	3	12.00	-	-	-	-	-	-	-	-	
สัตวศาสตร์	49	24	48.98	5	10.20	8	16.33	1	2.04	1	2.04	10	20.41	-	-	-	-	-	-	-	-	
วิทยาศาสตร์และเทคโนโลยีอาหาร	40	26	65.00	5	12.50	3	7.50	-	-	1	2.50	4	10.00	-	-	-	-	1	2.50	-	-	
เทคโนโลยีการเกษตรและการพัฒนาชุมชน	30	18	60.00	2	6.67	2	6.67	3	10.00	1	3.33	2	6.67	-	-	-	-	1	3.33	1	3.33	
<b>รวม</b>	<b>144</b>	<b>79</b>	<b>54.86</b>	<b>16</b>	<b>11.11</b>	<b>20</b>	<b>13.89</b>	<b>4</b>	<b>2.78</b>	<b>3</b>	<b>2.08</b>	<b>19</b>	<b>13.19</b>	<b>-</b>	<b>-</b>	<b>-</b>	<b>-</b>	<b>2</b>	<b>1.39</b>	<b>1</b>	<b>0.69</b>	
<b>คณะวิศวกรรมศาสตร์</b>																						
วิศวกรรมเมคคาทรอนิกส์	14	6	42.86	2	14.29	2	14.29	-	-	-	-	1	7.14	1	7.14	1	7.14	-	-	1	7.14	
วิศวกรรมช่างและพอลิเมอร์	8	3	37.50	1	12.50	2	25.00	-	-	1	12.50	1	12.50	-	-	-	-	-	-	-	-	
<b>รวม</b>	<b>22</b>	<b>9</b>	<b>40.91</b>	<b>3</b>	<b>13.64</b>	<b>4</b>	<b>18.18</b>	<b>-</b>	<b>-</b>	<b>1</b>	<b>4.55</b>	<b>2</b>	<b>9.09</b>	<b>1</b>	<b>4.55</b>	<b>1</b>	<b>4.55</b>	<b>-</b>	<b>-</b>	<b>1</b>	<b>4.55</b>	
<b>รวมกลุ่มสาขาวิทยาศาสตร์และเทคโนโลยี</b>	<b>387</b>	<b>198</b>	<b>51.16</b>	<b>47</b>	<b>12.14</b>	<b>58</b>	<b>14.99</b>	<b>17</b>	<b>4.39</b>	<b>13</b>	<b>3.36</b>	<b>27</b>	<b>6.98</b>	<b>12</b>	<b>3.10</b>	<b>1</b>	<b>0.26</b>	<b>10</b>	<b>2.58</b>	<b>4</b>	<b>1.03</b>	
<b>รวมเขตการศึกษาพัทลุง</b>	<b>703</b>	<b>336</b>	<b>47.80</b>	<b>94</b>	<b>13.37</b>	<b>119</b>	<b>16.93</b>	<b>35</b>	<b>4.98</b>	<b>25</b>	<b>3.56</b>	<b>48</b>	<b>6.83</b>	<b>18</b>	<b>2.56</b>	<b>1</b>	<b>0.14</b>	<b>20</b>	<b>2.84</b>	<b>7</b>	<b>1.00</b>	
<b>รวมระดับปริญญาตรี</b>	<b>2,932</b>	<b>1,057</b>	<b>36.05</b>	<b>433</b>	<b>14.77</b>	<b>558</b>	<b>19.03</b>	<b>161</b>	<b>5.49</b>	<b>150</b>	<b>5.12</b>	<b>383</b>	<b>13.06</b>	<b>75</b>	<b>2.56</b>	<b>3</b>	<b>0.10</b>	<b>77</b>	<b>2.63</b>	<b>35</b>	<b>1.19</b>	

ตารางที่ 37 แสดงจำนวนและร้อยละของนิสิตใหม่ จำแนกตามคณะ วิชาเอกและอาชีพหลักของมารดา ประจำปีการศึกษา 2560

คณะ / วิชาเอก	ผู้ตอบ แบบ สำรวจ	อาชีพหลักของมารดา													
		รับราชการ / พนักงาน / ลูกจ้างราชการ		พนักงานรัฐวิสาหกิจ		พนักงาน/ลูกจ้างเอกชน		เกษตรกร/ประมง		ค้าขาย/ธุรกิจส่วนตัว/ อาชีพอิสระ/รับจ้าง		ไม่ประกอบอาชีพ		อื่น ๆ /ไม่ระบุ	
		จำนวน	ร้อยละ	จำนวน	ร้อยละ	จำนวน	ร้อยละ	จำนวน	ร้อยละ	จำนวน	ร้อยละ	จำนวน	ร้อยละ	จำนวน	ร้อยละ
<b>วิทยาลัยสงขลานครินทร์</b>															
<b>คณะมนุษยศาสตร์และสังคมศาสตร์</b>															
การจัดการทรัพยากรมนุษย์	78	4	5.13	-	-	6	7.69	17	21.79	40	51.28	6	7.69	5	6.41
การบริหารและพัฒนาชุมชน	61	3	4.92	-	-	3	4.92	17	27.87	34	55.74	2	3.28	2	3.28
รัฐประศาสนศาสตร์	44	3	6.82	-	-	4	9.09	6	13.64	20	45.45	4	9.09	7	15.91
ประวัติศาสตร์	61	8	13.11	-	-	2	3.28	16	26.23	25	40.98	5	8.20	5	8.20
การปกครองท้องถิ่น	-	-	#DIV/0!	-	#DIV/0!	-	#DIV/0!	-	#DIV/0!	-	#DIV/0!	-	#DIV/0!	-	#DIV/0!
ภาษาไทย	57	6	10.53	-	-	3	5.26	13	22.81	28	49.12	2	3.51	5	8.77
ภาษามลายู	26	-	-	-	-	-	-	9	34.62	14	53.85	-	-	3	11.54
ภาษาจีน	94	10	10.64	1	1.06	4	4.26	18	19.15	46	48.94	8	8.51	7	7.45
ภาษาอังกฤษ	103	23	22.33	1	0.97	3	2.91	23	22.33	35	33.98	12	11.65	6	5.83
บรรณารักษศาสตร์และสารานเทศศึกษา	39	7	17.95	-	-	1	2.56	4	10.26	18	46.15	1	2.56	8	20.51
ภูมิศาสตร์	42	4	9.52	1	2.38	2	4.76	11	26.19	19	45.24	2	4.76	3	7.14
นิเทศศาสตร์	53	6	11.32	-	-	2	3.77	5	9.43	27	50.94	1	1.89	12	22.64
ภาษาญี่ปุ่น	67	9	13.43	1	1.49	3	4.48	10	14.93	28	41.79	9	13.43	7	10.45
<b>รวม</b>	<b>725</b>	<b>83</b>	<b>11.45</b>	<b>4</b>	<b>0.55</b>	<b>33</b>	<b>4.55</b>	<b>149</b>	<b>20.55</b>	<b>334</b>	<b>46.07</b>	<b>52</b>	<b>7.17</b>	<b>70</b>	<b>9.66</b>
<b>คณะเศรษฐศาสตร์และบริหารธุรกิจ</b>															
เศรษฐศาสตร์	98	11	11.22	-	-	6	6.12	22	22.45	49	50.00	6	6.12	4	4.08
การตลาด	53	5	9.43	1	1.89	-	-	8	15.09	32	60.38	2	3.77	5	9.43
การบัญชี	119	14	11.76	-	-	5	4.20	31	26.05	45	37.82	11	9.24	13	10.92
การประกอบการและการจัดการ	50	3	6.00	-	-	3	6.00	15	30.00	21	42.00	4	8.00	4	8.00
การจัดการธุรกิจการค้าสมัยใหม่	97	8	8.25	-	-	9	9.28	19	19.59	48	49.48	4	4.12	9	9.28
<b>รวม</b>	<b>417</b>	<b>41</b>	<b>9.83</b>	<b>1</b>	<b>0.24</b>	<b>23</b>	<b>5.52</b>	<b>95</b>	<b>22.78</b>	<b>195</b>	<b>46.76</b>	<b>27</b>	<b>6.47</b>	<b>35</b>	<b>8.39</b>
<b>คณะศิลปกรรมศาสตร์</b>															
ดุริยางคศาสตร์ไทย	9	-	-	-	-	-	-	2	22.22	7	77.78	-	-	-	-
ดุริยางคศาสตร์สากล	49	7	14.29	3	6.12	4	8.16	9	18.37	20	40.82	3	6.12	3	6.12
ทัศนศิลป์	18	2	11.11	-	-	1	5.56	4	22.22	8	44.44	-	-	3	16.67
ศิลปะการแสดง	40	4	10.00	-	-	-	-	7	17.50	23	57.50	-	-	6	15.00
ศิลปะการออกแบบ	30	4	13.33	1	3.33	-	-	3	10.00	15	50.00	2	6.67	5	16.67
<b>รวม</b>	<b>146</b>	<b>17</b>	<b>11.64</b>	<b>4</b>	<b>2.74</b>	<b>5</b>	<b>3.42</b>	<b>25</b>	<b>17.12</b>	<b>73</b>	<b>50.00</b>	<b>5</b>	<b>3.42</b>	<b>17</b>	<b>11.64</b>

ตารางที่ 37 (ต่อ) แสดงจำนวนและร้อยละของนิสิตใหม่ จำแนกตามคณะ วิชาเอกและอาชีพหลักของมารดา ประจำปีการศึกษา 2560

คณะ / วิชาเอก	ผู้ตอบ แบบ สำรวจ	อาชีพหลักของมารดา													
		รับราชการ / พนักงาน / ลูกจ้างราชการ		พนักงานรัฐวิสาหกิจ		พนักงาน/ลูกจ้างเอกชน		เกษตรกร/ประมง		ค้าขาย/ธุรกิจส่วนตัว/ อาชีพอิสระ/รับจ้าง		ไม่ประกอบอาชีพ		อื่น ๆ /ไม่ระบุ	
		จำนวน	ร้อยละ	จำนวน	ร้อยละ	จำนวน	ร้อยละ	จำนวน	ร้อยละ	จำนวน	ร้อยละ	จำนวน	ร้อยละ	จำนวน	ร้อยละ
<b>คณะศึกษาศาสตร์</b>															
การวัดและประเมินทางการศึกษา (4 ปี)	72	5	6.94	-	-	2	2.78	23	31.94	30	41.67	4	5.56	8	11.11
เทคโนโลยีและสื่อสารการศึกษา (4 ปี)	73	9	12.33	-	-	-	-	20	27.40	34	46.58	6	8.22	4	5.48
การศึกษาปฐมวัย (5 ปี)	27	1	3.70	1	3.70	1	3.70	12	44.44	11	40.74	1	3.70	-	-
คณิตศาสตร์ (5 ปี)	49	16	32.65	1	2.04	-	-	20	40.82	11	22.45	-	-	1	2.04
พลศึกษา (5 ปี)	31	9	29.03	-	-	1	3.23	8	25.81	10	32.26	-	-	3	9.68
ภาษาไทย (5 ปี)	33	4	12.12	-	-	1	3.03	8	24.24	12	36.36	2	6.06	6	18.18
ภาษาอังกฤษ (5 ปี)	33	7	21.21	-	-	-	-	6	18.18	12	36.36	4	12.12	4	12.12
วิทยาศาสตร์ - เคมี (5 ปี)	47	13	27.66	-	-	2	4.26	10	21.28	15	31.91	4	8.51	3	6.38
วิทยาศาสตร์ - ชีววิทยา (5 ปี)	49	10	20.41	1	2.04	3	6.12	12	24.49	17	34.69	2	4.08	4	8.16
วิทยาศาสตร์ - ฟิสิกส์ (5 ปี)	49	8	16.33	-	-	3	6.12	9	18.37	20	40.82	3	6.12	6	12.24
สังคมศึกษา (5 ปี)	30	5	16.67	1	3.33	-	-	6	20.00	13	43.33	3	10.00	2	6.67
ศิลปศึกษา (5 ปี)	31	3	9.68	-	-	-	-	10	32.26	12	38.71	4	12.90	2	6.45
<b>รวม</b>	<b>524</b>	<b>90</b>	<b>17.18</b>	<b>4</b>	<b>0.76</b>	<b>13</b>	<b>2.48</b>	<b>144</b>	<b>27.48</b>	<b>197</b>	<b>37.60</b>	<b>33</b>	<b>6.30</b>	<b>43</b>	<b>8.21</b>
<b>คณะนิติศาสตร์</b>															
นิติศาสตร์	417	74	17.75	6	1.44	16	3.84	101	24.22	162	38.85	10	2.40	48	11.51
<b>รวม</b>	<b>417</b>	<b>74</b>	<b>17.75</b>	<b>6</b>	<b>1.44</b>	<b>16</b>	<b>3.84</b>	<b>101</b>	<b>24.22</b>	<b>162</b>	<b>38.85</b>	<b>10</b>	<b>2.40</b>	<b>48</b>	<b>11.51</b>
<b>รวมกลุ่มสาขามนุษยศาสตร์และสังคมศาสตร์</b>	<b>2,229</b>	<b>305</b>	<b>13.68</b>	<b>19</b>	<b>0.85</b>	<b>90</b>	<b>4.04</b>	<b>514</b>	<b>23.06</b>	<b>961</b>	<b>43.11</b>	<b>127</b>	<b>5.70</b>	<b>213</b>	<b>9.56</b>
<b>รวมเขตการศึกษาสงขลา</b>	<b>2,229</b>	<b>305</b>	<b>13.68</b>	<b>19</b>	<b>0.85</b>	<b>90</b>	<b>4.04</b>	<b>514</b>	<b>23.06</b>	<b>961</b>	<b>43.11</b>	<b>127</b>	<b>5.70</b>	<b>213</b>	<b>9.56</b>
<b>วิทยาลัยแพทยศาสตร์</b>															
นิติศาสตร์	92	8	8.70	-	-	1	1.09	32	34.78	39	42.39	3	3.26	9	9.78
<b>กลุ่มสาขามนุษยศาสตร์และสังคมศาสตร์</b>	<b>92</b>	<b>8</b>	<b>8.70</b>	<b>-</b>	<b>-</b>	<b>1</b>	<b>1.09</b>	<b>32</b>	<b>34.78</b>	<b>39</b>	<b>42.39</b>	<b>3</b>	<b>3.26</b>	<b>9</b>	<b>9.78</b>
<b>คณะวิทยาการสุขภาพและการกีฬา</b>															
การแพทย์แผนไทย	66	2	3.03	1	1.52	1	1.52	19	28.79	18	27.27	9	13.64	16	24.24
สาธารณสุขศาสตร์	80	3	3.75	-	-	1	1.25	28	35.00	29	36.25	7	8.75	12	15.00
อาชีวอนามัยและความปลอดภัย	45	1	2.22	-	-	1	2.22	21	46.67	11	24.44	4	8.89	7	15.56
วิทยาศาสตร์การกีฬา	33	1	3.03	-	-	15	45.45	15	45.45	-	-	-	-	2	6.06
<b>กลุ่มสาขาวิทยาศาสตร์สุขภาพ</b>	<b>224</b>	<b>7</b>	<b>3.13</b>	<b>1</b>	<b>0.45</b>	<b>18</b>	<b>8.04</b>	<b>83</b>	<b>37.05</b>	<b>58</b>	<b>25.89</b>	<b>20</b>	<b>8.93</b>	<b>37</b>	<b>16.52</b>

ตารางที่ 37 (ต่อ) แสดงจำนวนและร้อยละของนิสิตใหม่ จำแนกตามคณะ วิชาเอกและอาชีพหลักของมารดา ประจำปีการศึกษา 2560

คณะ / วิชาเอก	ผู้ตอบ แบบ สำรวจ	อาชีพหลักของมารดา													
		รับราชการ / พนักงาน / ลูกจ้างราชการ		พนักงานรัฐวิสาหกิจ		พนักงาน/ลูกจ้างเอกชน		เกษตรกร/ประมง		ค้าขาย/ธุรกิจส่วนตัว/ อาชีพอิสระ/รับจ้าง		ไม่ประกอบอาชีพ		อื่น ๆ /ไม่ระบุ	
		จำนวน	ร้อยละ	จำนวน	ร้อยละ	จำนวน	ร้อยละ	จำนวน	ร้อยละ	จำนวน	ร้อยละ	จำนวน	ร้อยละ	จำนวน	ร้อยละ
<b>คณะวิทยาศาสตร์</b>															
คณิตศาสตร์	38	1	2.63	-	-	-	-	15	39.47	11	28.95	5	13.16	6	15.79
เคมี	18	1	5.56	-	-	-	-	11	61.11	4	22.22	-	-	2	11.11
เคมีอุตสาหกรรม	9	-	-	-	-	1	11.11	1	11.11	4	44.44	1	11.11	2	22.22
จุลชีววิทยา	16	-	-	-	-	2	12.50	10	62.50	2	12.50	1	6.25	1	6.25
ชีววิทยา	51	2	3.92	-	-	1	1.96	29	56.86	12	23.53	1	1.96	6	11.76
เทคโนโลยีสารสนเทศ	13	1	7.69	-	-	-	-	7	53.85	2	15.38	1	7.69	2	15.38
ฟิสิกส์	16	-	-	-	-	-	-	10	62.50	5	31.25	-	-	1	6.25
เทคโนโลยีและการจัดการพลังงาน	-	-	#DIV/0!	-	#DIV/0!	-	#DIV/0!	-	#DIV/0!	-	#DIV/0!	-	#DIV/0!	-	#DIV/0!
วิทยาการคอมพิวเตอร์	25	4	16.00	-	-	2	8.00	11	44.00	4	16.00	2	8.00	2	8.00
วิทยาศาสตร์การประมงและทรัพยากรทางน้ำ	9	-	-	-	-	1	11.11	2	22.22	3	33.33	-	-	3	33.33
วิทยาศาสตร์สิ่งแวดล้อม	26	1	3.85	-	-	-	-	13	50.00	9	34.62	2	7.69	1	3.85
สถิติ	-	-	#DIV/0!	-	#DIV/0!	-	#DIV/0!	-	#DIV/0!	-	#DIV/0!	-	#DIV/0!	-	#DIV/0!
<b>รวม</b>	<b>221</b>	<b>10</b>	<b>4.52</b>	<b>-</b>	<b>-</b>	<b>7</b>	<b>3.17</b>	<b>109</b>	<b>49.32</b>	<b>56</b>	<b>25.34</b>	<b>13</b>	<b>5.88</b>	<b>26</b>	<b>11.76</b>
<b>คณะเทคโนโลยีและการพัฒนาชุมชน</b>															
เกษตรศาสตร์	25	3	12.00	-	-	1	4.00	15	60.00	4	16.00	-	-	2	8.00
สัตวศาสตร์	49	8	16.33	-	-	1	2.04	25	51.02	10	20.41	2	4.08	3	6.12
วิทยาศาสตร์และเทคโนโลยีอาหาร	40	4	10.00	-	-	1	2.50	17	42.50	14	35.00	2	5.00	2	5.00
เทคโนโลยีการเกษตรและการพัฒนาชุมชน	30	3	10.00	-	-	1	3.33	12	40.00	7	23.33	1	3.33	6	20.00
<b>รวม</b>	<b>144</b>	<b>18</b>	<b>12.50</b>	<b>-</b>	<b>-</b>	<b>4</b>	<b>2.78</b>	<b>69</b>	<b>47.92</b>	<b>35</b>	<b>24.31</b>	<b>5</b>	<b>3.47</b>	<b>13</b>	<b>9.03</b>
<b>คณะวิศวกรรมศาสตร์</b>															
วิศวกรรมเมคคาทรอนิกส์	14	1	7.14	-	-	-	-	3	21.43	5	35.71	2	14.29	3	21.43
วิศวกรรมช่างและพอลิเมอร์	8	-	-	-	-	-	-	3	37.50	3	37.50	1	12.50	1	12.50
<b>รวม</b>	<b>22</b>	<b>1</b>	<b>4.55</b>	<b>-</b>	<b>-</b>	<b>-</b>	<b>-</b>	<b>6</b>	<b>27.27</b>	<b>8</b>	<b>36.36</b>	<b>3</b>	<b>13.64</b>	<b>4</b>	<b>18.18</b>
<b>รวมกลุ่มสาขาวิทยาศาสตร์และเทคโนโลยี</b>	<b>387</b>	<b>29</b>	<b>7.49</b>	<b>-</b>	<b>-</b>	<b>11</b>	<b>2.84</b>	<b>184</b>	<b>47.55</b>	<b>99</b>	<b>25.58</b>	<b>21</b>	<b>5.43</b>	<b>43</b>	<b>11.11</b>
<b>รวมเขตการศึกษาพัทลุง</b>	<b>703</b>	<b>44</b>	<b>6.26</b>	<b>1</b>	<b>0.14</b>	<b>30</b>	<b>4.27</b>	<b>299</b>	<b>42.53</b>	<b>196</b>	<b>27.88</b>	<b>44</b>	<b>6.26</b>	<b>89</b>	<b>12.66</b>
<b>รวมระดับปริญญาตรี</b>	<b>2,932</b>	<b>349</b>	<b>11.90</b>	<b>20</b>	<b>0.68</b>	<b>120</b>	<b>4.09</b>	<b>813</b>	<b>27.73</b>	<b>1,157</b>	<b>39.46</b>	<b>171</b>	<b>5.83</b>	<b>302</b>	<b>10.30</b>

ตารางที่ 38 แสดงจำนวนและร้อยละของนิสิตใหม่ จำแนกตามคณะ วิชาเอกและรายได้เฉลี่ยต่อเดือนของมารดา ประจำปีการศึกษา 2560

คณะ / วิชาเอก	ผู้ตอบ แบบ สำรวจ	รายได้เฉลี่ยต่อเดือนของมารดา																	
		< 2,000 บาท		2,001-5,000		5,001-10,000		10,001-15,000		15,001-20,000		20,001-25,000		25,001-30,000		มากกว่า 30,000		อื่น ๆ /ไม่ระบุ	
		จำนวน	ร้อยละ	จำนวน	ร้อยละ	จำนวน	ร้อยละ	จำนวน	ร้อยละ	จำนวน	ร้อยละ	จำนวน	ร้อยละ	จำนวน	ร้อยละ	จำนวน	ร้อยละ	จำนวน	ร้อยละ
<b>วิทยาเขตสงขลา</b>																			
<b>คณะมนุษยศาสตร์และสังคมศาสตร์</b>																			
การจัดการทรัพยากรมนุษย์	78	3	3.85	14	17.95	28	35.90	10	12.82	8	10.26	4	5.13	-	-	4	5.13	7	8.97
การบริหารและพัฒนาชุมชน	61	3	4.92	9	14.75	26	42.62	12	19.67	5	8.20	2	3.28	1	1.64	1	1.64	2	3.28
รัฐประศาสนศาสตร์	44	3	6.82	7	15.91	12	27.27	8	18.18	4	9.09	-	-	2	4.55	2	4.55	6	13.64
ประวัติศาสตร์	61	2	3.28	8	13.11	19	31.15	12	19.67	3	4.92	4	6.56	2	3.28	6	9.84	5	8.20
การปกครองท้องถิ่น	-	-	#DIV/0!	-	#DIV/0!	-	#DIV/0!	-	#DIV/0!	-	#DIV/0!	-	#DIV/0!	-	#DIV/0!	-	#DIV/0!	-	#DIV/0!
ภาษาไทย	57	2	3.51	15	26.32	20	35.09	8	14.04	2	3.51	2	3.51	3	5.26	2	3.51	3	5.26
ภาษามลายู	26	4	15.38	5	19.23	9	34.62	4	15.38	1	3.85	-	-	-	-	-	-	3	11.54
ภาษาจีน	94	5	5.32	5	5.32	36	38.30	18	19.15	9	9.57	-	-	2	2.13	8	8.51	11	11.70
ภาษาอังกฤษ	103	3	2.91	11	10.68	23	22.33	17	16.50	6	5.83	4	3.88	5	4.85	18	17.48	16	15.53
บรรณารักษศาสตร์และสารานเทศศึกษา	39	1	2.56	6	15.38	10	25.64	6	15.38	3	7.69	3	7.69	1	2.56	5	12.82	4	10.26
ภูมิศาสตร์	42	1	2.38	3	7.14	14	33.33	7	16.67	4	9.52	-	-	1	2.38	8	19.05	4	9.52
นิเทศศาสตร์	53	1	1.89	5	9.43	15	28.30	6	11.32	4	7.55	3	5.66	1	1.89	6	11.32	12	22.64
ภาษาญี่ปุ่น	67	2	2.99	7	10.45	12	17.91	9	13.43	10	14.93	4	5.97	1	1.49	7	10.45	15	22.39
<b>รวม</b>	<b>725</b>	<b>30</b>	<b>4.14</b>	<b>95</b>	<b>13.10</b>	<b>224</b>	<b>30.90</b>	<b>117</b>	<b>16.14</b>	<b>59</b>	<b>8.14</b>	<b>26</b>	<b>3.59</b>	<b>19</b>	<b>2.62</b>	<b>67</b>	<b>9.24</b>	<b>88</b>	<b>12.14</b>
<b>คณะเศรษฐศาสตร์และบริหารธุรกิจ</b>																			
เศรษฐศาสตร์	98	5	5.10	11	11.22	27	27.55	17	17.35	16	16.33	3	3.06	6	6.12	6	6.12	7	7.14
การตลาด	53	-	-	5	9.43	13	24.53	13	24.53	5	9.43	6	11.32	3	5.66	5	9.43	6	11.32
การบัญชี	119	4	3.36	20	16.81	31	26.05	21	17.65	4	3.36	3	2.52	5	4.20	6	5.04	22	18.49
การประกอบการและการจัดการ	50	1	2.00	6	12.00	11	22.00	8	16.00	3	6.00	3	6.00	5	10.00	5	10.00	8	16.00
การจัดการธุรกิจการค้าสมัยใหม่	97	4	4.12	9	9.28	30	30.93	19	19.59	13	13.40	3	3.09	1	1.03	4	4.12	14	14.43
<b>รวม</b>	<b>417</b>	<b>14</b>	<b>3.36</b>	<b>51</b>	<b>12.23</b>	<b>112</b>	<b>26.86</b>	<b>78</b>	<b>18.71</b>	<b>41</b>	<b>9.83</b>	<b>18</b>	<b>4.32</b>	<b>20</b>	<b>4.80</b>	<b>26</b>	<b>6.24</b>	<b>57</b>	<b>13.67</b>
<b>คณะศิลปกรรมศาสตร์</b>																			
ดุริยางคศาสตร์ไทย	9	1	11.11	1	11.11	4	44.44	-	-	1	11.11	-	-	1	11.11	-	-	1	11.11
ดุริยางคศาสตร์สากล	49	2	4.08	8	16.33	11	22.45	9	18.37	5	10.20	3	6.12	3	6.12	2	4.08	6	12.24
ทัศนศิลป์	18	1	5.56	2	11.11	5	27.78	4	22.22	2	11.11	-	-	-	-	-	-	4	22.22
ศิลปะการแสดง	40	1	2.50	6	15.00	15	37.50	8	20.00	2	5.00	-	-	1	2.50	2	5.00	5	12.50
ศิลปะการออกแบบ	30	4	13.33	2	6.67	10	33.33	1	3.33	2	6.67	1	3.33	-	-	2	6.67	8	26.67
<b>รวม</b>	<b>146</b>	<b>9</b>	<b>6.16</b>	<b>19</b>	<b>13.01</b>	<b>45</b>	<b>30.82</b>	<b>22</b>	<b>15.07</b>	<b>12</b>	<b>8.22</b>	<b>4</b>	<b>2.74</b>	<b>5</b>	<b>3.42</b>	<b>6</b>	<b>4.11</b>	<b>24</b>	<b>16.44</b>



ตารางที่ 38 (ต่อ) แสดงจำนวนและร้อยละของนิสิตใหม่ จำแนกตามคณะ วิชาเอกและรายได้เฉลี่ยต่อเดือนของมารดา ประจำปีการศึกษา 2560

คณะ / วิชาเอก	ผู้ตอบ แบบ สำรวจ	รายได้เฉลี่ยต่อเดือนของมารดา																	
		< 2,000 บาท		2,001-5,000		5,001-10,000		10,001-15,000		15,001-20,000		20,001-25,000		25,001-30,000		มากกว่า 30,000		อื่น ๆ / ไม่ระบุ	
		จำนวน	ร้อยละ	จำนวน	ร้อยละ	จำนวน	ร้อยละ	จำนวน	ร้อยละ	จำนวน	ร้อยละ	จำนวน	ร้อยละ	จำนวน	ร้อยละ	จำนวน	ร้อยละ	จำนวน	ร้อยละ
<b>คณะศึกษาศาสตร์</b>																			
การวัดและประเมินทางการศึกษา (4 ปี)	72	4	5.56	8	11.11	24	33.33	16	22.22	6	8.33	1	1.39	2	2.78	3	4.17	8	11.11
เทคโนโลยีและสื่อสารการศึกษา (4 ปี)	73	1	1.37	18	24.66	21	28.77	10	13.70	4	5.48	4	5.48	4	5.48	3	4.11	8	10.96
การศึกษาระดับมัธยมศึกษา (5 ปี)	27	1	3.70	7	25.93	8	29.63	5	18.52	2	7.41	2	7.41	1	3.70	-	-	1	3.70
คณิตศาสตร์ (5 ปี)	49	-	-	6	12.24	15	30.61	13	26.53	2	4.08	1	2.04	2	4.08	10	20.41	-	-
พลศึกษา (5 ปี)	31	1	3.23	4	12.90	9	29.03	6	19.35	1	3.23	1	3.23	2	6.45	5	16.13	2	6.45
ภาษาไทย (5 ปี)	33	1	3.03	7	21.21	9	27.27	5	15.15	3	9.09	-	-	2	6.06	1	3.03	5	15.15
ภาษาอังกฤษ (5 ปี)	33	1	3.03	3	9.09	5	15.15	5	15.15	2	6.06	1	3.03	3	9.09	6	18.18	7	21.21
วิทยาศาสตร์ - เคมี (5 ปี)	47	3	6.38	6	12.77	11	23.40	7	14.89	1	2.13	4	8.51	5	10.64	7	14.89	3	6.38
วิทยาศาสตร์ - ชีววิทยา (5 ปี)	49	2	4.08	8	16.33	19	38.78	8	16.33	4	8.16	1	2.04	2	4.08	4	8.16	1	2.04
วิทยาศาสตร์ - ฟิสิกส์ (5 ปี)	49	4	8.16	3	6.12	18	36.73	4	8.16	4	8.16	1	2.04	6	12.24	5	10.20	4	8.16
สังคมศึกษา (5 ปี)	30	-	-	2	6.67	7	23.33	8	26.67	2	6.67	1	3.33	1	3.33	4	13.33	5	16.67
ศิลปศึกษา (5 ปี)	31	4	12.90	2	6.45	11	35.48	6	19.35	3	9.68	1	3.23	1	3.23	-	-	3	9.68
<b>รวม</b>	<b>524</b>	<b>22</b>	<b>4.20</b>	<b>74</b>	<b>14.12</b>	<b>157</b>	<b>29.96</b>	<b>93</b>	<b>17.75</b>	<b>34</b>	<b>6.49</b>	<b>18</b>	<b>3.44</b>	<b>31</b>	<b>5.92</b>	<b>48</b>	<b>9.16</b>	<b>47</b>	<b>8.97</b>
<b>คณะนิติศาสตร์</b>																			
นิติศาสตร์	417	3	0.72	61	14.63	126	30.22	70	16.79	40	9.59	21	5.04	27	6.47	33	7.91	32	7.67
<b>รวม</b>	<b>417</b>	<b>3</b>	<b>0.72</b>	<b>61</b>	<b>14.63</b>	<b>126</b>	<b>30.22</b>	<b>70</b>	<b>16.79</b>	<b>40</b>	<b>9.59</b>	<b>21</b>	<b>5.04</b>	<b>27</b>	<b>6.47</b>	<b>33</b>	<b>7.91</b>	<b>32</b>	<b>7.67</b>
<b>รวมกลุ่มสาขามนุษยศาสตร์และสังคมศาสตร์</b>	<b>2,229</b>	<b>78</b>	<b>3.50</b>	<b>300</b>	<b>13.46</b>	<b>664</b>	<b>29.79</b>	<b>380</b>	<b>17.05</b>	<b>186</b>	<b>8.34</b>	<b>87</b>	<b>3.90</b>	<b>102</b>	<b>4.58</b>	<b>180</b>	<b>8.08</b>	<b>248</b>	<b>11.13</b>
<b>รวมเขตการศึกษาสงขลา</b>	<b>2,229</b>	<b>78</b>	<b>3.50</b>	<b>300</b>	<b>13.46</b>	<b>664</b>	<b>29.79</b>	<b>380</b>	<b>17.05</b>	<b>186</b>	<b>8.34</b>	<b>87</b>	<b>3.90</b>	<b>102</b>	<b>4.58</b>	<b>180</b>	<b>8.08</b>	<b>248</b>	<b>11.13</b>
<b>วิทยาลัยเทคโนโลยี</b>																			
คณะนิติศาสตร์																			
นิติศาสตร์	92	5	5.43	13	14.13	27	29.35	17	18.48	7	7.61	8	8.70	5	5.43	6	6.52	4	4.35
<b>กลุ่มสาขามนุษยศาสตร์และสังคมศาสตร์</b>	<b>92</b>	<b>5</b>	<b>5.43</b>	<b>13</b>	<b>14.13</b>	<b>27</b>	<b>29.35</b>	<b>17</b>	<b>18.48</b>	<b>7</b>	<b>7.61</b>	<b>8</b>	<b>8.70</b>	<b>5</b>	<b>5.43</b>	<b>6</b>	<b>6.52</b>	<b>4</b>	<b>4.35</b>
<b>คณะวิทยาการสุขภาพและการกีฬา</b>																			
การแพทย์แผนไทย	66	7	10.61	16	24.24	13	19.70	11	16.67	3	4.55	2	3.03	1	1.52	1	1.52	12	18.18
สาธารณสุขศาสตร์	80	7	8.75	23	28.75	21	26.25	9	11.25	5	6.25	3	3.75	1	1.25	1	1.25	10	12.50
อาชีวอนามัยและความปลอดภัย	45	2	4.44	9	20.00	16	35.56	6	13.33	-	-	2	4.44	3	6.67	-	-	7	15.56
วิทยาศาสตร์การกีฬา	33	2	6.06	11	33.33	9	27.27	6	18.18	-	-	2	6.06	3	9.09	-	-	-	-
<b>กลุ่มสาขาวิทยาศาสตร์สุขภาพ</b>	<b>224</b>	<b>18</b>	<b>8.04</b>	<b>59</b>	<b>26.34</b>	<b>59</b>	<b>26.34</b>	<b>32</b>	<b>14.29</b>	<b>8</b>	<b>3.57</b>	<b>9</b>	<b>4.02</b>	<b>8</b>	<b>3.57</b>	<b>2</b>	<b>0.89</b>	<b>29</b>	<b>12.95</b>

ตารางที่ 38 (ต่อ) แสดงจำนวนและร้อยละของนิสิตใหม่ จำแนกตามคณะ วิชาเอกและรายได้เฉลี่ยต่อเดือนของมารดา ประจำปีการศึกษา 2560

คณะ / วิชาเอก	ผู้ตอบ แบบ สำรวจ	รายได้เฉลี่ยต่อเดือนของมารดา																	
		< 2,000 บาท		2,001-5,000		5,001-10,000		10,001-15,000		15,001-20,000		20,001-25,000		25,001-30,000		มากกว่า 30,000		อื่น ๆ /ไม่ระบุ	
		จำนวน	ร้อยละ	จำนวน	ร้อยละ	จำนวน	ร้อยละ	จำนวน	ร้อยละ	จำนวน	ร้อยละ	จำนวน	ร้อยละ	จำนวน	ร้อยละ	จำนวน	ร้อยละ	จำนวน	ร้อยละ
<b>คณะวิทยาศาสตร์</b>																			
คณิตศาสตร์	38	3	7.89	5	13.16	14	36.84	4	10.53	3	7.89	1	2.63	-	-	1	2.63	7	18.42
เคมี	18	1	5.56	6	33.33	4	22.22	2	11.11	1	5.56	1	5.56	-	-	1	5.56	2	11.11
เคมีอุตสาหกรรม	9	-	-	3	33.33	3	33.33	2	22.22	-	-	-	-	-	-	-	-	1	11.11
จุลชีววิทยา	16	3	18.75	2	12.50	7	43.75	2	12.50	2	12.50	-	-	-	-	-	-	-	-
ชีววิทยา	51	5	9.80	16	31.37	17	33.33	9	17.65	2	3.92	-	-	-	-	1	1.96	1	1.96
เทคโนโลยีสารสนเทศ	13	1	7.69	3	23.08	3	23.08	4	30.77	-	-	-	-	-	-	1	7.69	1	7.69
ฟิสิกส์	16	2	12.50	7	43.75	6	37.50	-	-	-	-	-	-	1	6.25	-	-	-	-
เทคโนโลยีและการจัดการพลังงาน	-	-	#DIV/0!	-	#DIV/0!	-	#DIV/0!	-	#DIV/0!	-	#DIV/0!	-	#DIV/0!	-	#DIV/0!	-	#DIV/0!	-	#DIV/0!
วิทยาการคอมพิวเตอร์	25	3	12.00	6	24.00	5	20.00	2	8.00	3	12.00	3	12.00	1	4.00	1	4.00	1	4.00
วิทยาศาสตร์การประมงและทรัพยากรทางน้ำ	9	-	-	3	33.33	3	33.33	3	33.33	-	-	-	-	-	-	-	-	-	-
วิทยาศาสตร์สิ่งแวดล้อม	26	3	11.54	3	11.54	11	42.31	5	19.23	3	11.54	-	-	-	-	-	-	1	3.85
สถิติ	-	-	#DIV/0!	-	#DIV/0!	-	#DIV/0!	-	#DIV/0!	-	#DIV/0!	-	#DIV/0!	-	#DIV/0!	-	#DIV/0!	-	#DIV/0!
<b>รวม</b>	<b>221</b>	<b>21</b>	<b>9.50</b>	<b>54</b>	<b>24.43</b>	<b>73</b>	<b>33.03</b>	<b>33</b>	<b>14.93</b>	<b>14</b>	<b>6.33</b>	<b>5</b>	<b>2.26</b>	<b>2</b>	<b>0.90</b>	<b>5</b>	<b>2.26</b>	<b>14</b>	<b>6.33</b>
<b>คณะเทคโนโลยีและการพัฒนาชุมชน</b>																			
เกษตรศาสตร์	25	-	-	3	12.00	11	44.00	4	16.00	5	20.00	-	-	1	4.00	-	-	1	4.00
สัตวศาสตร์	49	-	-	9	18.37	18	36.73	5	10.20	3	6.12	3	6.12	4	8.16	4	8.16	3	6.12
วิทยาศาสตร์และเทคโนโลยีอาหาร	40	4	10.00	12	30.00	15	37.50	3	7.50	-	-	4	10.00	-	-	1	2.50	1	2.50
เทคโนโลยีการเกษตรและการพัฒนาชุมชน	30	2	6.67	10	33.33	7	23.33	8	26.67	1	3.33	-	-	-	-	1	3.33	1	3.33
<b>รวม</b>	<b>144</b>	<b>6</b>	<b>4.17</b>	<b>34</b>	<b>23.61</b>	<b>51</b>	<b>35.42</b>	<b>20</b>	<b>13.89</b>	<b>9</b>	<b>6.25</b>	<b>7</b>	<b>4.86</b>	<b>5</b>	<b>3.47</b>	<b>6</b>	<b>4.17</b>	<b>6</b>	<b>4.17</b>
<b>คณะวิศวกรรมศาสตร์</b>																			
วิศวกรรมเมคคาทรอนิกส์	14	1	7.14	2	14.29	6	42.86	1	7.14	1	7.14	-	-	1	7.14	-	-	2	14.29
วิศวกรรมช่างและพอลิเมอร์	8	-	-	3	37.50	3	37.50	-	-	-	-	-	-	-	-	-	-	2	25.00
<b>รวม</b>	<b>22</b>	<b>1</b>	<b>4.55</b>	<b>5</b>	<b>22.73</b>	<b>9</b>	<b>40.91</b>	<b>1</b>	<b>4.55</b>	<b>1</b>	<b>4.55</b>	<b>-</b>	<b>-</b>	<b>1</b>	<b>4.55</b>	<b>-</b>	<b>-</b>	<b>4</b>	<b>18.18</b>
<b>รวมกลุ่มสาขาวิทยาศาสตร์และเทคโนโลยี</b>	<b>387</b>	<b>28</b>	<b>7.24</b>	<b>93</b>	<b>24.03</b>	<b>133</b>	<b>34.37</b>	<b>54</b>	<b>13.95</b>	<b>24</b>	<b>6.20</b>	<b>12</b>	<b>3.10</b>	<b>8</b>	<b>2.07</b>	<b>11</b>	<b>2.84</b>	<b>24</b>	<b>6.20</b>
<b>รวมเขตการศึกษาพัทลุง</b>	<b>703</b>	<b>51</b>	<b>7.25</b>	<b>165</b>	<b>23.47</b>	<b>219</b>	<b>31.15</b>	<b>103</b>	<b>14.65</b>	<b>39</b>	<b>5.55</b>	<b>29</b>	<b>4.13</b>	<b>21</b>	<b>2.99</b>	<b>19</b>	<b>2.70</b>	<b>57</b>	<b>8.11</b>
<b>รวมระดับปริญญาตรี</b>	<b>2,932</b>	<b>129</b>	<b>4.40</b>	<b>465</b>	<b>15.86</b>	<b>883</b>	<b>30.12</b>	<b>483</b>	<b>16.47</b>	<b>225</b>	<b>7.67</b>	<b>116</b>	<b>3.96</b>	<b>123</b>	<b>4.20</b>	<b>199</b>	<b>6.79</b>	<b>305</b>	<b>10.40</b>

## ภาคผนวก 2

แบบสำรวจระเบียบประวัตินิสิตใหม่  
ระดับปริญญาตรี ปีการศึกษา 2560



รหัสนิสิต:

ชื่อ-สกุล:

คณะ:

สาขา:

หลักสูตร:

[[แก้ไข](#)] [[ไปหน้าลงทะเบียน](#)]

## ข้อมูลพื้นฐาน

ชื่อ-สกุล(ภาษาอังกฤษ)

Name:  Surname:

รหัสบัตรประจำตัวประชาชน :

วันเกิด:

สัญชาติ:  เชื้อชาติ:  ศาสนา:

เพศ:  หมู่เลือด:  สถานภาพสมรส:

จังหวัดที่เกิด:

### ที่อยู่ขณะศึกษา:

บ้านเลขที่ , หมู่ที่, ซอย, ถนน:  ตำบล:

อำเภอ:  จังหวัด:  รหัสไปรษณีย์:

เบอร์โทรศัพท์:

### ที่อยู่ตามทะเบียนบ้าน:

บ้านเลขที่ , หมู่ที่, ซอย, ถนน:  ตำบล:

อำเภอ:  จังหวัด:  รหัสไปรษณีย์:

เบอร์โทรศัพท์:

## ข้อมูลประวัติการศึกษา

วุฒิก่อนเข้ารับการศึกษ:  เกรดเฉลี่ยก่อนเข้ารับการศึกษ:

จบจากสถานศึกษา:

วันที่จบจากสถานศึกษาเดิม:

การเตรียมตัวก่อนเข้าสอบมหาวิทยาลัย:

ก่อนเข้าศึกษาในมหาวิทยาลัยทักษิณในสาขา นิสิตเคยศึกษาปริญญาตรีจากมหาวิทยาลัย  
หรือ สถาบันอื่นหรือไม่:

ในการสอบคัดเลือกผ่าน สกอ. (ENTRANCE) นิสิตเลือกสาขา  
หรือ ประเภทวิชานี้เป็นลำดับที่เท่าไร:

เหตุผลที่นิสิตเลือกสาขาหรือประเภทวิชานี้ เพราะ:

### ข้อมูลส่วนตัวเกี่ยวกับนิสิต

ขณะที่ศึกษาพักอาศัยอยู่กับ:

สถานภาพสมรสของบิดามารดา:

นิสิตมีความบกพร่องทางร่างกาย:

นิสิตเป็นบุตรคนที่:  ของจำนวนพี่น้องทั้งหมด (รวมตัวเองด้วย):  คน

นิสิตมีพี่น้องที่กำลังศึกษาเล่าเรียนอยู่(รวมตัวเองด้วย) :  คน

นิสิตได้รับอุปการะด้านการเงินส่วนใหญ่จาก:

นิสิตคาดว่าจะมีค่าใช้จ่ายส่วนตัวต่อเดือน เป็นเงินประมาณ (ยกเว้นค่าหน่วยกิตและค่าบำรุงการศึกษา):

กิจกรรมที่เคยปฏิบัติมา:  ระบุกิจกรรม:

ความถนัด หรือ ความสนใจพิเศษ เช่น วาดน้ำ:

ในอนาคตนิสิตสำเร็จการศึกษจากมหาวิทยาลัยทักษิณ คาดหวังว่าจะทำอะไรต่อไป:

บันทึกข้อมูลประวัติการศึกษา

## ข้อมูลบิดา, มารดา และผู้ปกครอง

### ข้อมูลบิดา

คำนำหน้าชื่อบิดา:  ชื่อ:  สกุล:

อายุ  ปี (\*กรณีเสียชีวิตแล้วให้ใส่เป็น 0) จังหวัดที่เกิดของบิดา:  วุฒิสถสุดของบิดา:

อาชีพหลักของบิดา:  รายได้ของบิดาในปัจจุบัน (บาท/เดือน):

อยู่บ้านเลขที่, หมู่ที่, ซอย, ถนน:  ตำบล:

อำเภอ:  จังหวัด:  รหัสไปรษณีย์:

เบอร์โทรศัพท์:

### ข้อมูลมารดา

คำนำหน้าชื่อมารดา:  ชื่อ:  สกุล:

อายุ:  ปี(\*กรณีเสียชีวิตแล้วให้ใส่เป็น 0) จังหวัดที่เกิดของมารดา:  วุฒิสถสุดของมารดา:

อาชีพหลักของมารดา:  รายได้ของมารดาในปัจจุบัน (บาท/เดือน):

อยู่บ้านเลขที่, หมู่ที่, ซอย, ถนน:  ตำบล:

อำเภอ:  จังหวัด:  รหัสไปรษณีย์:

เบอร์โทรศัพท์:

### ข้อมูลที่อยู่ผู้ปกครอง

ผู้ปกครององนิสิต คือ:

คำนำหน้าชื่อผู้ปกครอง:  ชื่อ:  สกุล:

อายุ:  ปี(\*กรณีเสียชีวิตแล้วให้ใส่เป็น 0) จังหวัดที่เกิดของผู้ปกครอง:  วุฒิสถสุดของผู้ปกครอง:

อาชีพหลักของผู้ปกครอง:  รายได้ของผู้ปกครองในปัจจุบัน (บาท/เดือน):

อยู่บ้านเลขที่, หมู่ที่, ซอย, ถนน:  ตำบล:

อำเภอ:  จังหวัด:  รหัสไปรษณีย์:

เบอร์โทรศัพท์:

บันทึกข้อมูล บิดา, มารดา และผู้ปกครอง

## ชื่อบุคคลที่สามารถติดต่อได้สะดวก

ชื่อ-สกุล บุคคลที่ติดต่อได้สะดวก:

อยู่บ้านเลขที่, หมู่ที่, ซอย, ถนน:

ตำบล:  อำเภอ:

จังหวัด:  รหัสไปรษณีย์:

เบอร์โทรศัพท์:

บันทึกข้อมูล ผู้ที่สามารถติดต่อได้

[Go to Top](#)