

แผนการใช้จ่ายงบประมาณ
ประจำปีงบประมาณ พ.ศ. 2562
มหาวิทยาลัยทักษิณ





แผนการใช้จ่ายงบประมาณ
ประจำปีงบประมาณ พ.ศ. 2562
มหาวิทยาลัยทักษิณ

คำชี้แจง

เพื่อให้การบริหารงบประมาณและการติดตามการใช้จ่ายงบประมาณของมหาวิทยาลัยทักษิณมีประสิทธิภาพ มหาวิทยาลัยจึงได้กำหนดให้หน่วยงานต่าง ๆ จัดทำแผนการใช้จ่ายงบประมาณ เพื่อเป็นแนวทางในการบริหารงบประมาณของหน่วยงานและให้สามารถติดตามความก้าวหน้าของการใช้จ่ายงบประมาณได้อย่างเป็นระบบ และสามารถดำเนินงานให้สอดคล้องกับนโยบายของรัฐบาลในการเร่งรัดการใช้จ่ายงบประมาณ

วัตถุประสงค์ในการจัดทำแผนการใช้จ่ายงบประมาณ

1. เพื่อให้หน่วยงานวางแผนการใช้จ่ายงบประมาณให้สอดคล้องกับแผนการดำเนินงานและบรรลุตามวัตถุประสงค์
2. เพื่อเป็นแนวทางในการควบคุมและติดตามผลการใช้จ่ายงบประมาณของแต่ละหน่วยงานให้เป็นไปตามแผนการใช้จ่ายงบประมาณ หากไม่เป็นไปตามแผนการใช้จ่ายจะได้แก้ไขปัญหาอุปสรรคให้บรรลุเป้าหมายตามแผนที่กำหนดไว้ รวมทั้งเพื่อประโยชน์ในการจัดทำงบประมาณรายจ่ายประจำปี

คำจำกัดความ

แผนการใช้จ่ายงบประมาณ หมายถึง แผนแสดงรายละเอียดการใช้จ่ายงบประมาณรายจ่าย สำหรับหน่วยงาน/คณะ เพื่อดำเนินงานตามแผนปฏิบัติงานในรอบปีงบประมาณ

ฝ่ายแผนงาน มหาวิทยาลัยทักษิณ
กันยายน 2561

สารบัญ

	หน้า
บทสรุปสำหรับผู้บริหาร	1
สรุปแผนการใช้จ่ายงบประมาณ ประจำปีงบประมาณ พ.ศ. 2562	8
รายละเอียดแผนการใช้จ่ายงบประมาณเงินอุดหนุนจากรัฐบาล	27
- คณะวิทยาศาสตร์	28
- คณะมนุษยศาสตร์และสังคมศาสตร์	28
- คณะศึกษาศาสตร์	29
- คณะเทคโนโลยีและการพัฒนาชุมชน	29
- คณะวิทยาการสุขภาพและการกีฬา	30
- คณะเศรษฐศาสตร์และบริหารธุรกิจ	30
- คณะศิลปกรรมศาสตร์	31
- คณะนิติศาสตร์	31
- สำนักคอมพิวเตอร์ (สงขลา)	32
- สำนักคอมพิวเตอร์ (พัทลุง)	32
- สำนักหอสมุด (สงขลา)	33
- สำนักหอสมุด (พัทลุง)	34
- สถาบันทักษิณคดีศึกษา	34
- คณะวิศวกรรมศาสตร์	35
- วิทยาลัยภูมิปัญญาชุมชน	35
- สถาบันวิจัยและพัฒนา	36
- สำนักงานมหาวิทยาลัย	37
- ฝ่ายบริหารกลางและทรัพยากรบุคคล	38
- ฝ่ายแผนงาน	39
- ฝ่ายวิชาการ	40
- ฝ่ายการคลังและทรัพย์สิน	41
- ฝ่ายประกันคุณภาพการศึกษา	42
- ฝ่ายตรวจสอบภายใน	42
- ฝ่ายนิติการ	42

สารบัญ (ต่อ)

	หน้า
- งานวิเทศสัมพันธ์	44
- คณะพยาบาลศาสตร์	44
- คณะอุตสาหกรรมเกษตรและชีวภาพ	45
- ฝ่ายบริหารงานสภามหาวิทยาลัย	45
- ฝ่ายบริหารวิทยาเขตพัทลุง	46
- ฝ่ายกิจการนิสิตวิทยาเขตพัทลุง	47
- ฝ่ายบริหารวิทยาเขตสงขลา	48
- ฝ่ายกิจการนิสิตวิทยาเขตสงขลา	49
รายละเอียดแผนการใช้จ่ายงบประมาณเงินรายได้	51
- คณะวิทยาศาสตร์	52
- คณะมนุษยศาสตร์และสังคมศาสตร์	65
- คณะศึกษาศาสตร์	48
- คณะเทคโนโลยีและการพัฒนาชุมชน	118
- คณะวิทยาการสุขภาพและการกีฬา	120
- คณะเศรษฐศาสตร์และบริหารธุรกิจ	123
- คณะศิลปกรรมศาสตร์	132
- คณะนิติศาสตร์	142
- บัณฑิตวิทยาลัย	147
- สำนักคอมพิวเตอร์ (สงขลา)	148
- สำนักคอมพิวเตอร์ (พัทลุง)	150
- สำนักหอสมุด (สงขลา)	151
- สำนักหอสมุด (พัทลุง)	153
- สถาบันทักษิณคดีศึกษา	154
- คณะวิศวกรรมศาสตร์	156
- วิทยาลัยภูมิปัญญาชุมชน	157
- สถาบันวิจัยและพัฒนา	158
- สำนักงานมหาวิทยาลัย	159
- ฝ่ายบริหารกลางและทรัพยากรบุคคล	160

สารบัญ (ต่อ)

	หน้า
- ฝ่ายแผนงาน	162
- ฝ่ายวิชาการ	163
- ฝ่ายการคลังและทรัพย์สิน	165
- ฝ่ายประกันคุณภาพการศึกษา	166
- ฝ่ายตรวจสอบภายใน	167
- ฝ่ายนิติการ	168
- งานวิเทศสัมพันธ์	169
- คณะพยาบาลศาสตร์	170
- คณะอุตสาหกรรมเกษตรและชีวภาพ	172
- ฝ่ายบริหารงานสภามหาวิทยาลัย	174
- ฝ่ายบริหารวิทยาเขตพัทลุง	175
- ฝ่ายกิจการนิสิตวิทยาเขตพัทลุง	178
- ฝ่ายบริหารวิทยาเขตสงขลา	179
- ฝ่ายกิจการนิสิตวิทยาเขตสงขลา	182
- สถาบันปฏิบัติการชุมชนเพื่อการศึกษาแบบบูรณาการ	183
- วิทยาลัยการจัดการเพื่อการพัฒนา	184
- วิทยาลัยนานาชาติ	187



บทสรุปสำหรับผู้บริหาร



บทสรุปผู้บริหาร
แผนการใช้จ่ายงบประมาณมหาวิทยาลัยทักษิณ
ประจำปีงบประมาณ พ.ศ. 2562

ปีงบประมาณ พ.ศ. 2562 มหาวิทยาลัยทักษิณ ได้จัดสรรงบประมาณรายจ่าย จำนวน 1,923,404,300 บาท โดยจำแนกเป็น งบประมาณเงินแผ่นดิน จำนวน 21,481,300 บาท งบประมาณเงินอุดหนุนจากรัฐบาล จำนวน 1,379,856,800 บาท และงบประมาณเงินรายได้ จำนวน 522,066,200 บาท

แผนการใช้จ่ายงบประมาณมหาวิทยาลัยทักษิณ

1. งบประมาณในภาพรวมมหาวิทยาลัยทักษิณ จำแนกตามแหล่งงบประมาณ/ไตรมาส

ตาราง แสดงแผนการใช้จ่ายงบประมาณในภาพรวมมหาวิทยาลัยทักษิณ
จำแนกตามแหล่งงบประมาณ/ไตรมาส

แหล่งงบประมาณ	ไตรมาส 1	ไตรมาส 2	ไตรมาส 3	ไตรมาส 4	รวมงบประมาณ
เงินแผ่นดิน	5,373,000	5,373,000	5,373,000	5,362,300	21,481,300
เงินอุดหนุนจากรัฐบาล	833,760,200	189,012,200	210,502,600	146,581,800	1,379,856,800
เงินรายได้	100,098,200	118,091,700	113,035,700	190,840,600	522,066,200
รวมงบประมาณ	939,231,400	312,476,900	328,911,300	342,784,700	1,923,404,300
ร้อยละ	48.83	16.25	17.10	17.82	100

แผนภูมิ แสดงแผนการใช้จ่ายงบประมาณในภาพรวมมหาวิทยาลัยทักษิณ
จำแนกตามแหล่งงบประมาณ/ไตรมาส

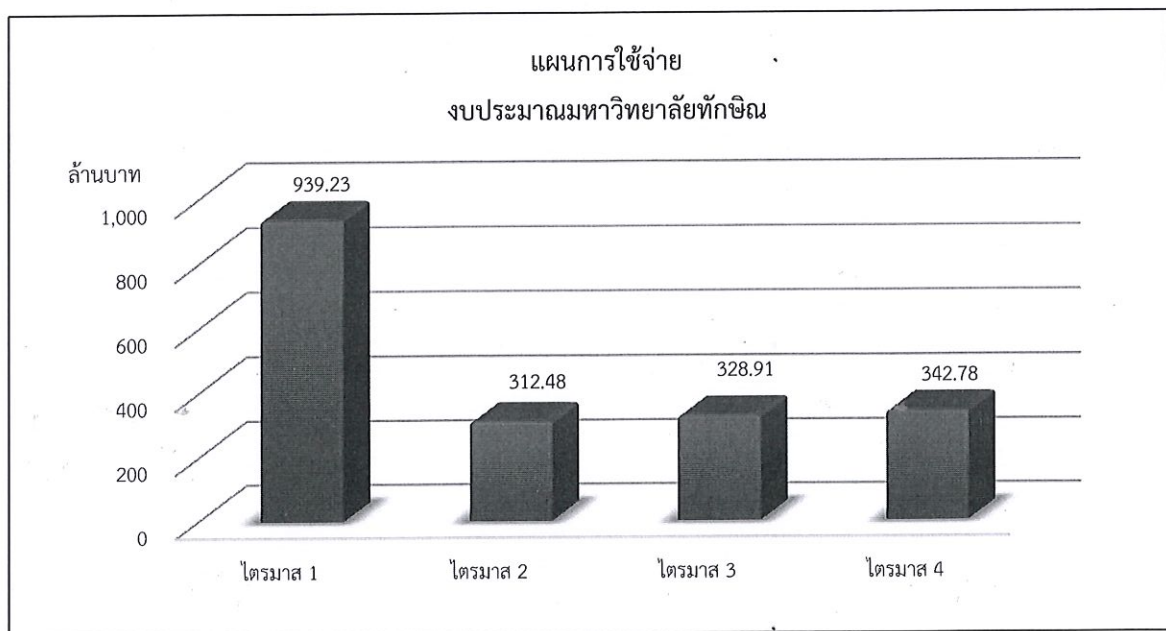

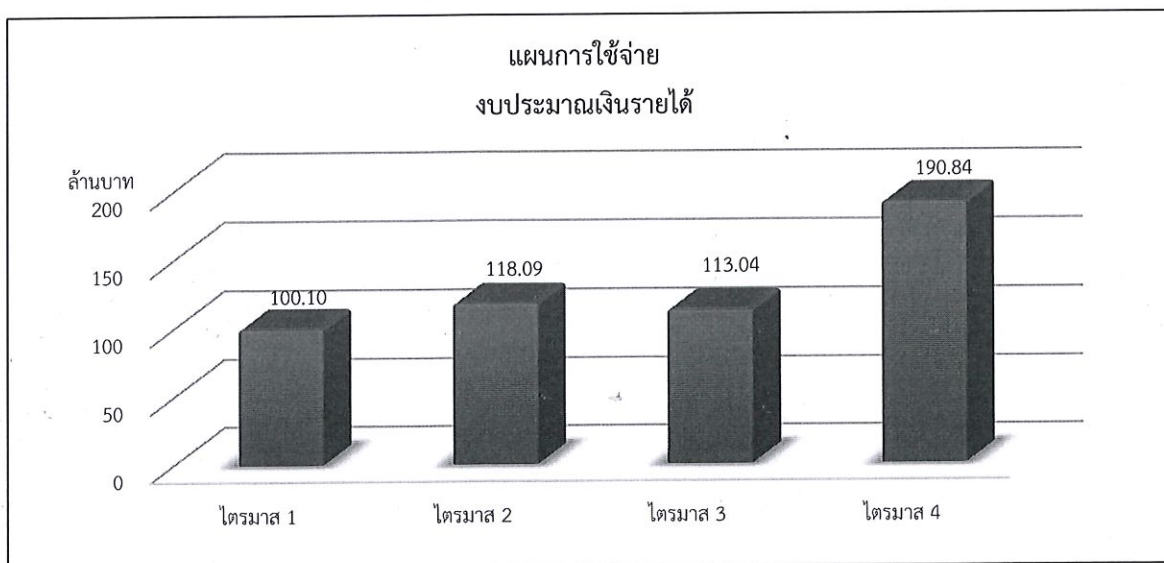
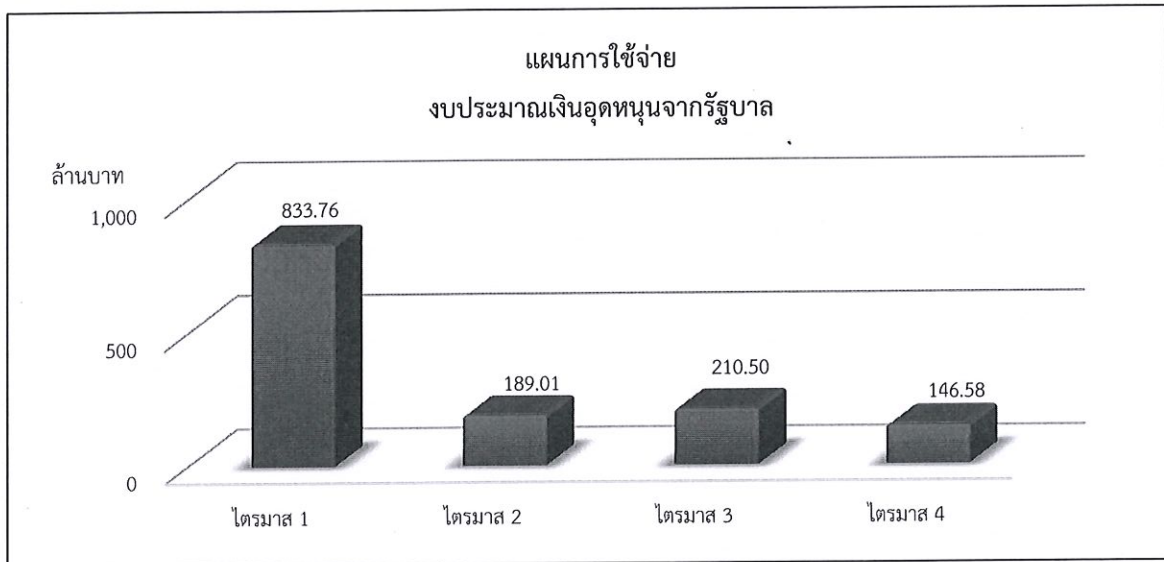
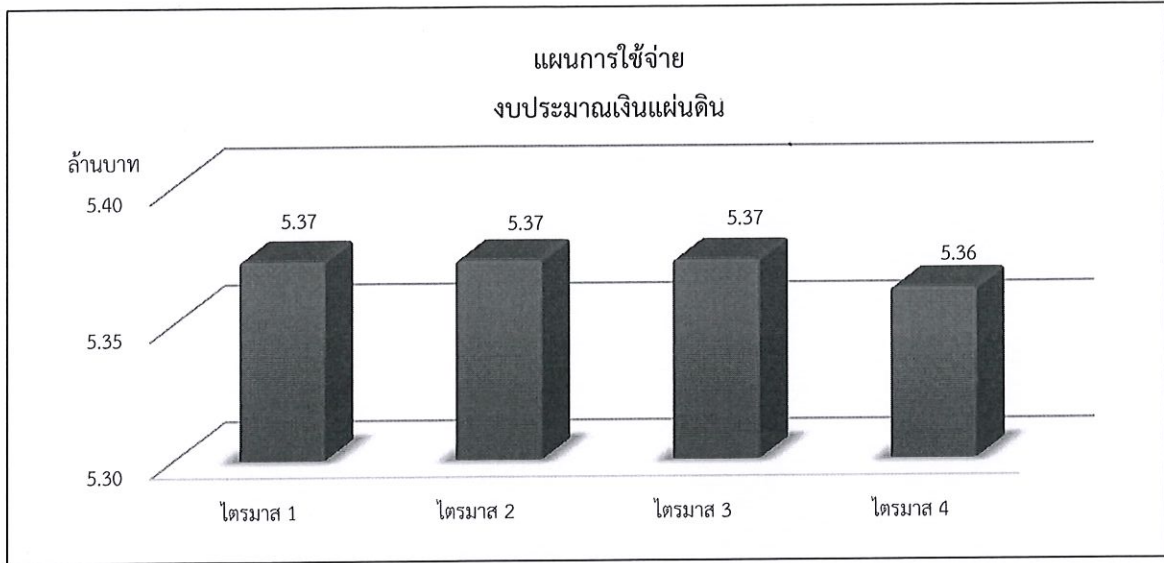

2. งบประมาณในภาพรวมมหาวิทยาลัยทักษิณ จำแนกตามงบรายจ่าย/ไตรมาส

ตาราง แสดงแผนการใช้จ่ายงบประมาณในภาพรวมมหาวิทยาลัยทักษิณ

จำแนกตามงบรายจ่าย/ไตรมาส

งบรายจ่าย	ไตรมาส 1	ไตรมาส 2	ไตรมาส 3	ไตรมาส 4	รวมงบประมาณ
งบบุคลากร	18,925,100	18,658,100	18,736,700	18,803,800	75,123,700
งบดำเนินงาน	67,879,500	60,899,700	60,140,300	63,440,800	252,360,300
งบลงทุน	139,217,200	185,242,200	195,261,600	191,761,900	711,482,900
งบเงินอุดหนุน	705,490,000	40,422,200	47,749,200	58,021,100	851,682,500
งบรายจ่ายอื่น	7,719,600	7,254,700	7,023,500	10,757,100	32,754,900
รวมงบประมาณ	939,231,400	312,476,900	328,911,300	342,784,700	1,923,404,300
ร้อยละ	48.83	16.25	17.10	17.82	100

แผนภูมิ แสดงแผนการใช้จ่ายงบประมาณมหาวิทยาลัยทักษิณ

จำแนกตามงบรายจ่าย/ไตรมาส

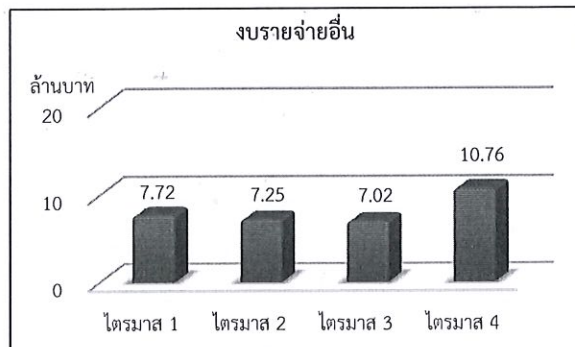
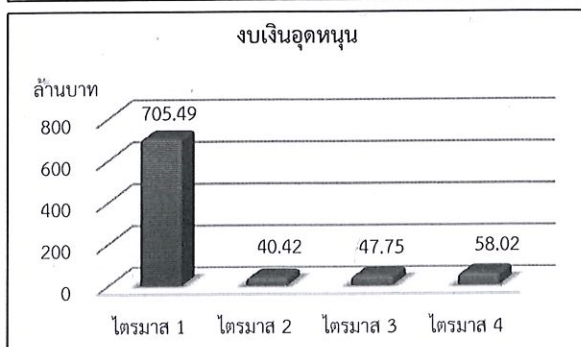
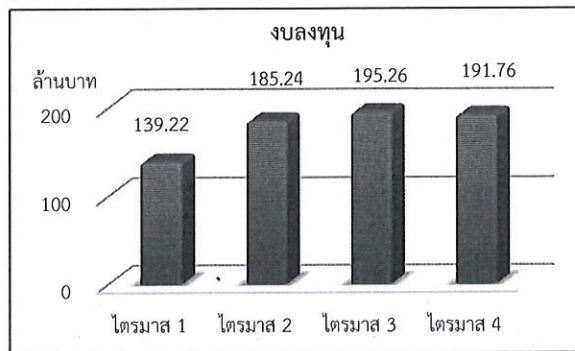
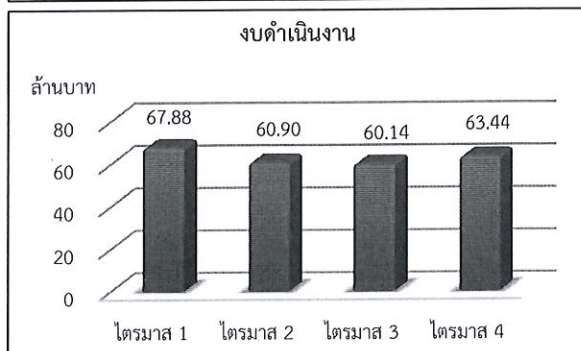
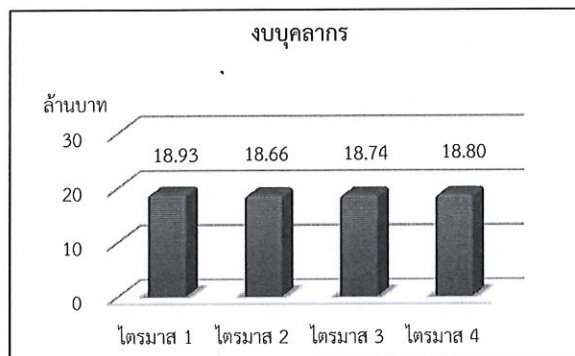
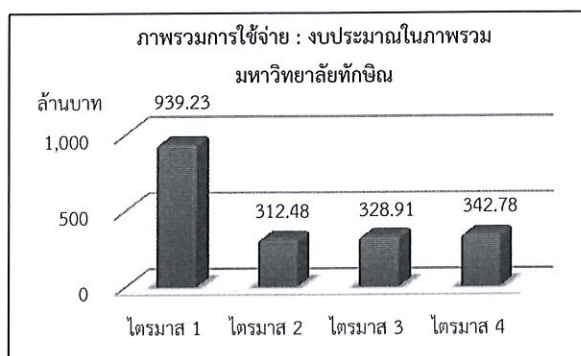

3. งบประมาณเงินแผ่นดิน (เงินเดือนและค่าจ้างประจำ) จำแนกตามงบรายจ่าย/ไตรมาส

ตาราง แสดงแผนการใช้จ่ายงบประมาณเงินแผ่นดิน
จำแนกตามงบรายจ่าย/ไตรมาส

งบรายจ่าย	ไตรมาส 1	ไตรมาส 2	ไตรมาส 3	ไตรมาส 4	รวมงบประมาณ
งบบุคลากร	5,373,000	5,373,000	5,373,000	5,362,300	21,481,300
งบดำเนินงาน	-	-	-	-	-
งบลงทุน	-	-	-	-	-
งบเงินอุดหนุน	-	-	-	-	-
งบรายจ่ายอื่น	-	-	-	-	-
รวมงบประมาณ	5,373,000	5,373,000	5,373,000	5,362,300	21,481,300
ร้อยละ	25.01	25.01	25.01	24.96	100

แผนภูมิ แสดงแผนการใช้จ่ายงบประมาณเงินแผ่นดิน
จำแนกตามแหล่งงบประมาณ/ไตรมาส

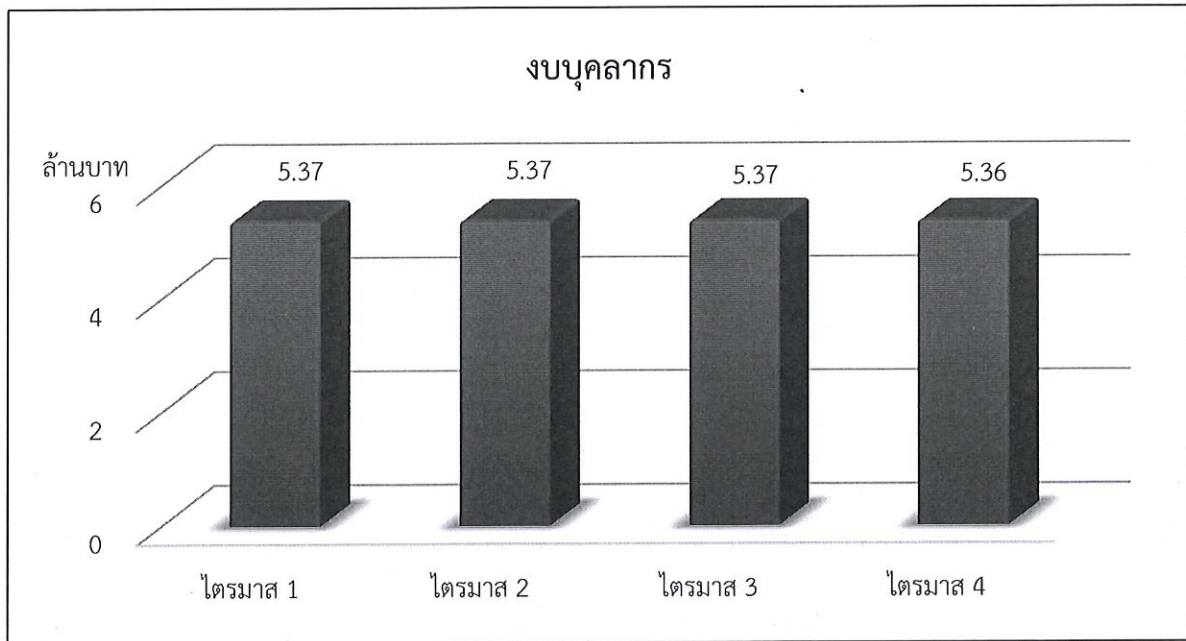

4. งบประมาณเงินอุดหนุนจากรัฐบาล จำแนกตามงบรายจ่าย/ไตรมาส

ตาราง แสดงแผนการใช้จ่ายงบประมาณเงินอุดหนุนจากรัฐบาล
จำแนกตามงบรายจ่าย/ไตรมาส

งบรายจ่าย	ไตรมาส 1	ไตรมาส 2	ไตรมาส 3	ไตรมาส 4	รวมงบประมาณ
งบบุคลากร	4,681,500	4,681,500	4,681,200	4,683,000	18,727,200
งบดำเนินงาน	21,902,300	9,241,300	8,272,600	6,268,900	45,685,100
งบลงทุน	130,825,800	167,236,400	188,155,800	129,621,700	615,839,700
งบเงินอุดหนุน	676,350,600	7,853,000	9,393,000	6,008,200	669,604,800
งบรายจ่ายอื่น	-	-	-	-	-
รวมงบประมาณ	833,760,200	189,012,200	210,502,600	146,581,800	1,379,856,800
ร้อยละ	60.42	13.70	15.26	10.62	100

แผนภูมิ แสดงแผนการใช้จ่ายงบประมาณเงินอุดหนุนจากรัฐบาล
จำแนกตามงบรายจ่าย/ไตรมาส

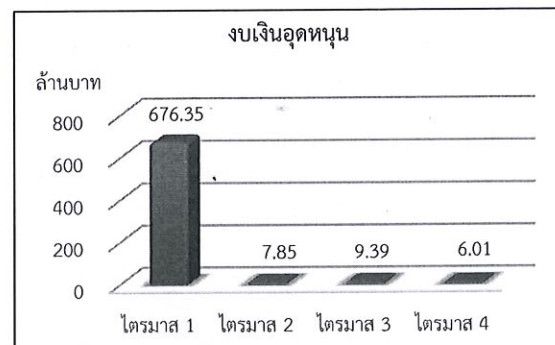
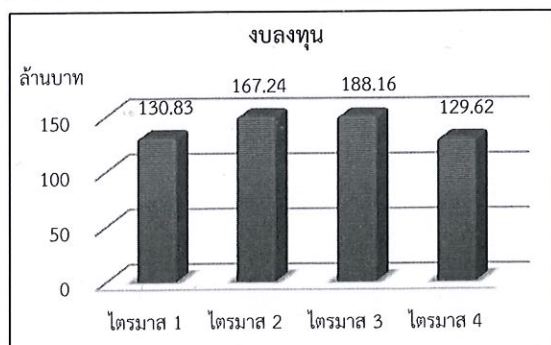
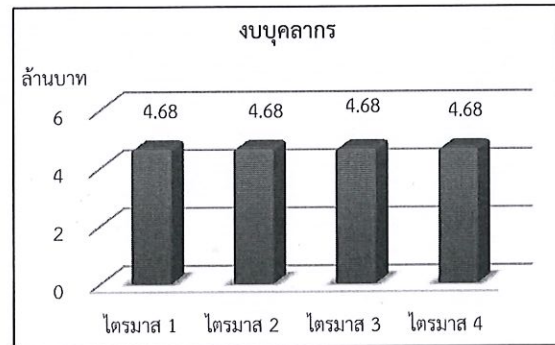
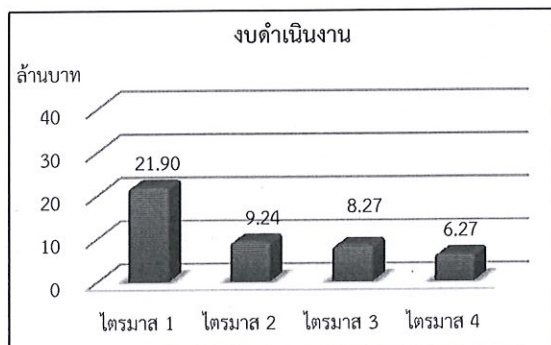
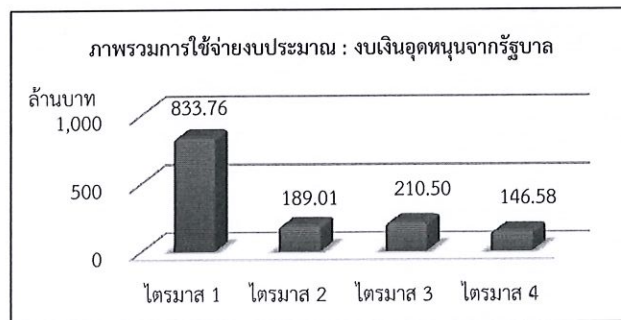

5. งบประมาณเงินรายได้ จำแนกตามงบรายจ่าย/ไตรมาส

แผนการใช้จ่ายงบประมาณเงินรายได้
จำแนกตามงบรายจ่าย/ไตรมาส

งบรายจ่าย	ไตรมาส 1	ไตรมาส 2	ไตรมาส 3	ไตรมาส 4	รวมงบประมาณ
งบบุคลากร	8,870,600	8,603,600	8,682,500	8,758,500	34,915,200
งบดำเนินงาน	45,977,200	51,658,400	51,867,700	57,171,900	206,675,200
งบลงทุน	8,391,400	18,005,800	7,105,800	62,140,200	95,643,200
งบเงินอุดหนุน	29,139,400	32,569,200	38,356,200	52,012,900	152,077,700
งบรายจ่ายอื่น	7,719,600	7,254,700	7,023,500	10,757,100	32,754,900
รวมงบประมาณ	100,098,200	118,091,700	113,035,700	190,840,600	522,066,200
ร้อยละ	19.17	22.62	21.65	36.55	100

แผนภูมิ แสดงแผนการใช้จ่ายงบประมาณเงินรายได้
จำแนกตามงบรายจ่าย/ไตรมาส

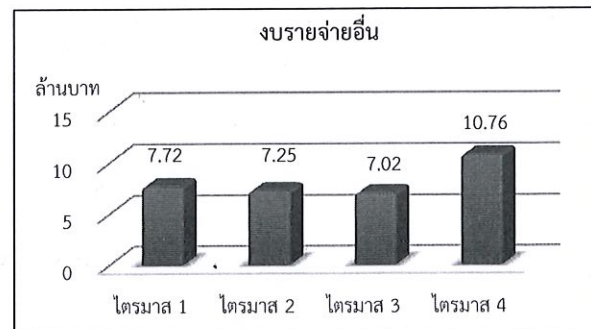
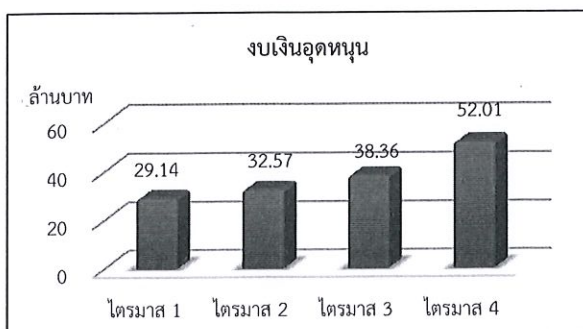
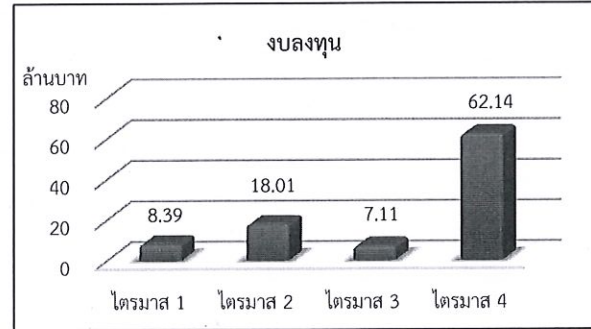
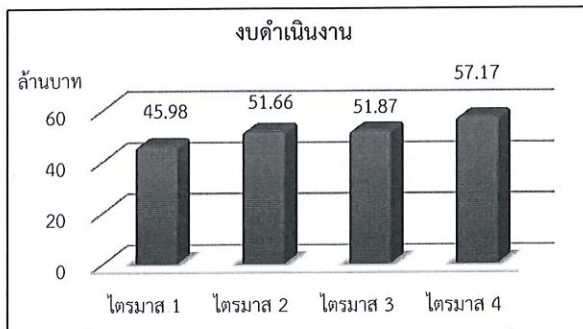
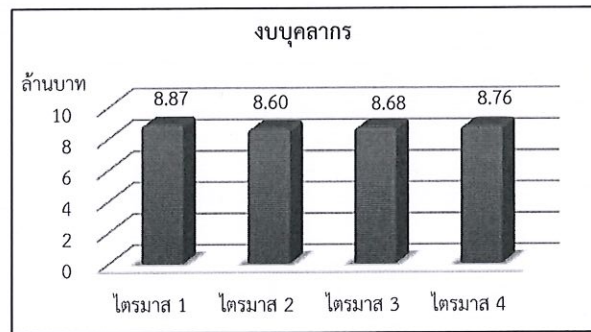
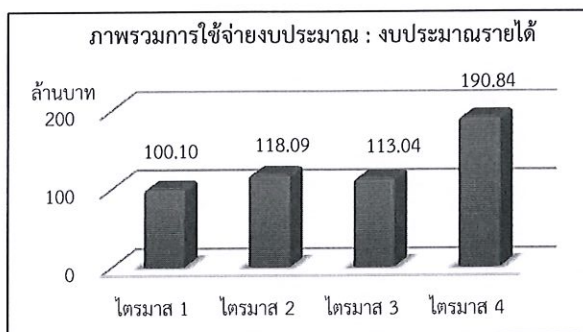

สรุปแผนการใช้จ่ายงบประมาณ
ประจำปีงบประมาณ พ.ศ. 2562



สรุปแผนการใช้จ่ายงบประมาณมหาวิทยาลัยทักษิณ จำแนกตามหน่วยงาน/ไตรมาส
 1. งบประมาณในภาพรวมมหาวิทยาลัยทักษิณ

แผนการใช้จ่ายงบประมาณในภาพรวมมหาวิทยาลัย
 จำแนกตามหน่วยงาน/ไตรมาส

คณะ/หน่วยงาน	งบประมาณ		ไตรมาส 1		ไตรมาส 2		ไตรมาส 3		ไตรมาส 4		รวม	
	จัดสรร	ร้อยละ	แผน	ร้อยละ	แผน	ร้อยละ	แผน	ร้อยละ	แผน	ร้อยละ	แผน	ร้อยละ
มหาวิทยาลัยทักษิณ	1,923,404,300.00	48.83	999,231,400.00	16.25	312,476,900.00	17.10	328,911,300.00	17.82	342,784,700.00	17.82	1,923,404,300.00	100.00
รายจ่ายประจำ	1,211,921,400.00	66.01	800,014,200.00	10.50	127,234,700.00	11.03	133,649,700.00	12.46	151,022,800.00	12.46	1,211,921,400.00	100.00
รายจ่ายลงทุน	711,482,900.00	19.57	139,217,200.00	26.04	185,242,200.00	27.44	195,261,600.00	26.95	191,761,900.00	26.95	711,482,900.00	100.00
รวม	1,06,052,700.00	12.70	13,471,300.00	20.66	21,912,000.00	29.53	31,317,400.00	37.11	39,352,000.00	37.11	106,052,700.00	100.00
รายจ่ายประจำ	106,052,700.00	12.70	13,471,300.00	20.66	21,912,000.00	29.53	31,317,400.00	37.11	39,352,000.00	37.11	106,052,700.00	100.00
รายจ่ายลงทุน	-	-	-	-	-	-	-	-	-	-	-	-
ฝ่ายบริหารงานศึกษาวิทยาลัย	7,634,700.00	36.29	2,770,700.00	22.56	1,722,300.00	20.02	1,528,300.00	21.13	1,613,400.00	21.13	7,634,700.00	100.00
รายจ่ายประจำ	7,634,700.00	36.29	2,770,700.00	22.56	1,722,300.00	20.02	1,528,300.00	21.13	1,613,400.00	21.13	7,634,700.00	100.00
รายจ่ายลงทุน	-	-	-	-	-	-	-	-	-	-	-	-
ฝ่ายแผนงาน	22,090,700.00	40.84	9,021,500.00	3.97	876,600.00	9.07	2,002,600.00	46.13	10,190,000.00	46.13	22,090,700.00	100.00
รายจ่ายประจำ	17,630,700.00	25.87	4,561,500.00	4.97	876,600.00	11.36	2,002,600.00	57.80	10,190,000.00	57.80	17,630,700.00	100.00
รายจ่ายลงทุน	4,460,000.00	100.00	-	-	-	-	-	-	-	-	4,460,000.00	100.00
ฝ่ายการคลังและทรัพย์สิน	681,635,900.00	96.45	657,459,500.00	1.18	8,049,300.00	1.18	8,074,700.00	1.18	8,052,400.00	1.18	681,635,900.00	100.00
รายจ่ายประจำ	681,635,900.00	96.45	657,459,500.00	1.18	8,049,300.00	1.18	8,074,700.00	1.18	8,052,400.00	1.18	681,635,900.00	100.00
รายจ่ายลงทุน	-	-	-	-	-	-	-	-	-	-	-	-
ฝ่ายบริหารกลางและทรัพยากรบุคคล	23,840,800.00	70.93	16,909,300.00	5.97	1,423,400.00	5.65	1,347,400.00	17.45	4,160,700.00	17.45	23,840,800.00	100.00
รายจ่ายประจำ	23,840,800.00	70.93	16,909,300.00	5.97	1,423,400.00	5.65	1,347,400.00	17.45	4,160,700.00	17.45	23,840,800.00	100.00
รายจ่ายลงทุน	-	-	-	-	-	-	-	-	-	-	-	-
ฝ่ายประกันคุณภาพการศึกษา	1,807,500.00	30.32	548,000.00	20.76	375,200.00	20.97	379,000.00	27.96	505,300.00	27.96	1,807,500.00	100.00
รายจ่ายประจำ	1,807,500.00	30.32	548,000.00	20.76	375,200.00	20.97	379,000.00	27.96	505,300.00	27.96	1,807,500.00	100.00
รายจ่ายลงทุน	-	-	-	-	-	-	-	-	-	-	-	-

1. งบประมาณในภาพรวมมหาวิทยาลัยทักษิณ (ต่อ)

แผนการใช้จ่ายงบประมาณในภาพรวมมหาวิทยาลัย
จำแนกตามหน่วยงาน/ไตรมาส

คณะ/หน่วยงาน	งบประมาณ จัดสรร	ไตรมาส 1		ไตรมาส 2		ไตรมาส 3		ไตรมาส 4		รวม	
		แผน	ร้อยละ	แผน	ร้อยละ	แผน	ร้อยละ	แผน	ร้อยละ	แผน	ร้อยละ
ฝ่ายตรวจสอบภายใน	1,261,800.00	262,900.00	20.84	430,100.00	34.09	311,900.00	24.72	256,900.00	20.36	1,261,800.00	100.00
รายจ่ายประจำ	1,261,800.00	262,900.00	20.84	430,100.00	34.09	311,900.00	24.72	256,900.00	20.36	1,261,800.00	100.00
รายจ่ายลงทุน	-	-	-	-	-	-	-	-	-	-	-
ฝ่ายวิชาการ	8,097,600.00	2,494,900.00	30.81	2,129,900.00	26.30	1,537,100.00	18.98	1,935,700.00	23.90	8,097,600.00	100.00
รายจ่ายประจำ	8,097,600.00	2,494,900.00	30.81	2,129,900.00	26.30	1,537,100.00	18.98	1,935,700.00	23.90	8,097,600.00	100.00
รายจ่ายลงทุน	-	-	-	-	-	-	-	-	-	-	-
ฝ่ายนิติการ	720,300.00	177,500.00	24.64	187,600.00	26.04	177,600.00	24.66	177,600.00	24.66	720,300.00	100.00
รายจ่ายประจำ	720,300.00	177,500.00	24.64	187,600.00	26.04	177,600.00	24.66	177,600.00	24.66	720,300.00	100.00
รายจ่ายลงทุน	-	-	-	-	-	-	-	-	-	-	-
งานวิเทศสัมพันธ์	671,300.00	435,800.00	64.92	158,300.00	23.58	37,800.00	5.63	39,400.00	5.87	671,300.00	100.00
รายจ่ายประจำ	671,300.00	435,800.00	64.92	158,300.00	23.58	37,800.00	5.63	39,400.00	5.87	671,300.00	100.00
รายจ่ายลงทุน	-	-	-	-	-	-	-	-	-	-	-
ฝ่ายบริหารวิทยาเขตสงขลา	492,480,500.00	118,278,200.00	24.02	146,735,100.00	29.80	141,655,100.00	28.76	85,812,100.00	17.42	492,480,500.00	100.00
รายจ่ายประจำ	80,170,000.00	21,837,400.00	27.24	19,694,300.00	24.57	19,814,300.00	24.72	18,824,000.00	23.48	80,170,000.00	100.00
รายจ่ายลงทุน	412,310,500.00	96,440,800.00	23.39	127,040,800.00	30.81	121,840,800.00	29.55	66,988,100.00	16.25	412,310,500.00	100.00
รวม	8,463,500.00	3,029,600.00	35.80	1,705,500.00	20.15	1,955,300.00	23.10	1,773,100.00	20.95	8,463,500.00	100.00
รายจ่ายประจำ	8,463,500.00	3,029,600.00	35.80	1,705,500.00	20.15	1,955,300.00	23.10	1,773,100.00	20.95	8,463,500.00	100.00
รายจ่ายลงทุน	-	-	-	-	-	-	-	-	-	-	-
ฝ่ายบริหารวิทยาเขตพัทลุง	157,191,400.00	21,448,000.00	13.64	35,880,800.00	22.83	52,304,500.00	33.27	47,558,100.00	30.25	157,191,400.00	100.00
รายจ่ายประจำ	80,591,400.00	21,448,000.00	26.61	20,188,800.00	25.05	20,009,500.00	24.83	18,945,100.00	23.51	80,591,400.00	100.00
รายจ่ายลงทุน	76,600,000.00	-	-	15,692,000.00	-	32,295,000.00	-	28,613,000.00	-	76,600,000.00	-

1. งบประมาณในภาพรวมมหาวิทยาลัยทักษิณ (ต่อ)

แผนการใช้จ่ายงบประมาณในภาพรวมมหาวิทยาลัย
จำแนกตามหน่วยงาน/ไตรมาส

คณะ/หน่วยงาน	งบประมาณ จัดสรร	ไตรมาส 1		ไตรมาส 2		ไตรมาส 3		ไตรมาส 4		รวม	
		แผน	ร้อยละ	แผน	ร้อยละ	แผน	ร้อยละ	แผน	ร้อยละ	แผน	ร้อยละ
ฝ่ายกิจการนิสิตวิทยาเขตพัทลุง	รวม	3,038,800.00	24.76	2,998,800.00	24.43	3,097,200.00	25.24	3,137,800.00	25.57	12,272,600.00	100.00
	รายจ่ายประจำ	3,038,800.00	24.76	2,998,800.00	24.43	3,097,200.00	25.24	3,137,800.00	25.57	12,272,600.00	100.00
	รายจ่ายลงทุน	-	-	-	-	-	-	-	-	-	-
คณะศึกษาศาสตร์	รวม	5,280,100.00	25.26	6,333,000.00	30.29	5,560,600.00	26.60	3,732,400.00	17.85	20,906,100.00	100.00
	รายจ่ายประจำ	5,142,100.00	24.76	6,333,000.00	30.49	5,560,600.00	26.77	3,732,400.00	17.97	20,768,100.00	100.00
	รายจ่ายลงทุน	138,000.00	100.00	-	-	-	-	-	-	138,000.00	100.00
คณะมนุษยศาสตร์และสังคมศาสตร์	รวม	6,565,000.00	25.70	6,375,600.00	24.96	5,905,000.00	23.12	6,696,600.00	26.22	25,542,200.00	100.00
	รายจ่ายประจำ	5,087,200.00	21.14	6,375,600.00	26.49	5,905,000.00	24.54	6,696,600.00	27.83	24,064,400.00	100.00
	รายจ่ายลงทุน	1,477,800.00	100.00	-	-	-	-	-	-	1,477,800.00	100.00
คณะเศรษฐศาสตร์และบริหารธุรกิจ	รวม	4,603,200.00	23.88	4,603,000.00	23.88	4,690,000.00	24.33	5,380,100.00	27.91	19,276,300.00	100.00
	รายจ่ายประจำ	4,212,200.00	22.30	4,603,000.00	24.37	4,690,000.00	24.83	5,380,100.00	28.49	18,885,300.00	100.00
	รายจ่ายลงทุน	391,000.00	100.00	-	-	-	-	-	-	391,000.00	100.00
คณะศิลปกรรมศาสตร์	รวม	3,309,600.00	42.14	1,994,700.00	25.40	1,361,100.00	17.33	1,189,200.00	15.14	7,854,600.00	100.00
	รายจ่ายประจำ	2,949,600.00	39.36	1,994,700.00	26.62	1,361,100.00	18.16	1,189,200.00	15.87	7,494,600.00	100.00
	รายจ่ายลงทุน	360,000.00	100.00	-	-	-	-	-	-	360,000.00	100.00
คณะนิติศาสตร์	รวม	3,487,100.00	26.13	3,088,100.00	23.14	3,664,500.00	27.46	3,103,700.00	23.26	13,343,400.00	100.00
	รายจ่ายประจำ	3,231,200.00	24.69	3,088,100.00	23.60	3,664,500.00	28.00	3,103,700.00	23.71	13,087,500.00	100.00
	รายจ่ายลงทุน	255,900.00	100.00	-	-	-	-	-	-	255,900.00	100.00
คณะวิทยาศาสตร์	รวม	3,942,700.00	22.23	4,908,900.00	27.68	4,854,500.00	27.37	4,030,700.00	22.73	17,736,800.00	100.00
	รายจ่ายประจำ	3,942,700.00	22.23	4,908,900.00	27.68	4,854,500.00	27.37	4,030,700.00	22.73	17,736,800.00	100.00
	รายจ่ายลงทุน	-	-	-	-	-	-	-	-	-	-

1. งบประมาณในภาพรวมมหาวิทยาลัยทักษิณ (ต่อ)

แผนการใช้จ่ายงบประมาณในภาพรวมมหาวิทยาลัย

จำแนกตามหน่วยงาน/ไตรมาส

คณะ/หน่วยงาน	งบประมาณ จัดสรร	ไตรมาส 1		ไตรมาส 2		ไตรมาส 3		ไตรมาส 4		รวม	
		แผน	ร้อยละ	แผน	ร้อยละ	แผน	ร้อยละ	แผน	ร้อยละ	แผน	ร้อยละ
คณะเทคโนโลยีและการพัฒนาชุมชน	รวม	4,299,500.00	31.82	1,269,600.00	29.53	751,700.00	17.48	910,200.00	21.17	4,299,500.00	100.00
	รายจ่ายประจำ	4,284,500.00	31.81	1,264,600.00	29.52	751,700.00	17.54	905,200.00	21.13	4,284,500.00	100.00
	รายจ่ายลงทุน	15,000.00	33.33	5,000.00	33.33	-	-	5,000.00	33.33	15,000.00	100.00
คณะวิศวกรรมศาสตร์	รวม	43,040,800.00	71.69	11,475,200.00	26.66	465,200.00	1.08	243,400.00	0.57	43,040,800.00	100.00
	รายจ่ายประจำ	1,829,000.00	35.28	475,200.00	25.98	465,200.00	25.43	243,400.00	13.31	1,829,000.00	100.00
	รายจ่ายลงทุน	41,211,800.00	73.31	11,000,000.00	26.69	-	-	-	-	41,211,800.00	100.00
คณะอุตสาหกรรมเกษตรและชีวภาพ	รวม	1,385,800.00	24.59	371,200.00	26.79	350,000.00	25.26	323,900.00	23.37	1,385,800.00	100.00
	รายจ่ายประจำ	1,335,800.00	25.51	321,200.00	24.05	350,000.00	26.20	323,900.00	24.25	1,335,800.00	100.00
	รายจ่ายลงทุน	50,000.00	-	50,000.00	100.00	-	-	-	-	50,000.00	100.00
คณะวิทยาศาสตร์สุขภาพและการกีฬา	รวม	11,729,000.00	30.43	2,295,400.00	19.57	2,166,400.00	18.47	3,697,900.00	31.53	11,729,000.00	100.00
	รายจ่ายประจำ	11,632,100.00	29.85	2,295,400.00	19.73	2,166,400.00	18.62	3,697,900.00	31.79	11,632,100.00	100.00
	รายจ่ายลงทุน	96,900.00	100.00	-	-	-	-	-	-	96,900.00	100.00
คณะพยาบาลศาสตร์	รวม	175,138,500.00	4.26	28,192,800.00	16.10	42,234,700.00	24.12	97,243,600.00	55.52	175,138,500.00	100.00
	รายจ่ายประจำ	5,708,500.00	38.77	1,298,400.00	22.75	1,108,900.00	19.43	1,087,800.00	19.06	5,708,500.00	100.00
	รายจ่ายลงทุน	169,430,000.00	3.10	26,894,400.00	15.87	41,125,800.00	24.27	96,155,800.00	56.75	169,430,000.00	100.00
บัณฑิตวิทยาลัย	รวม	2,341,000.00	22.99	303,800.00	12.98	673,600.00	28.77	825,500.00	35.26	2,341,000.00	100.00
	รายจ่ายประจำ	2,341,000.00	22.99	303,800.00	12.98	673,600.00	28.77	825,500.00	35.26	2,341,000.00	100.00
	รายจ่ายลงทุน	-	-	-	-	-	-	-	-	-	-
สำนักคอมพิวเตอร์ (สงขลศ)	รวม	4,759,200.00	6.76	2,126,500.00	44.68	1,319,600.00	27.73	991,500.00	20.83	4,759,200.00	100.00
	รายจ่ายประจำ	4,699,200.00	6.84	2,066,500.00	43.98	1,319,600.00	28.08	991,500.00	21.10	4,699,200.00	100.00
	รายจ่ายลงทุน	60,000.00	-	60,000.00	100.00	-	-	-	-	60,000.00	100.00

1. งบประมาณในภาพรวมมหาวิทยาลัยทักษิณ (ต่อ)

แผนการใช้จ่ายงบประมาณในภาพรวมมหาวิทยาลัย

จำแนกตามหน่วยงาน/ไตรมาส

คณะ/หน่วยงาน	งบประมาณ จัดสรร	ไตรมาส 1		ไตรมาส 2		ไตรมาส 3		ไตรมาส 4		รวม	
		แผน	ร้อยละ	แผน	ร้อยละ	แผน	ร้อยละ	แผน	ร้อยละ	แผน	ร้อยละ
สำนักคอมพิวเตอร์ (พัทลุง)	1,778,400.00	232,000.00	13.05	243,800.00	13.71	143,400.00	8.06	1,159,200.00	65.18	1,778,400.00	100.00
รายจ่ายประจำ	1,778,400.00	232,000.00	13.05	243,800.00	13.71	143,400.00	8.06	1,159,200.00	65.18	1,778,400.00	100.00
รายจ่ายลงทุน	-	-	-	-	-	-	-	-	-	-	-
สำนักหอสมุด (สงขลา)	4,674,200.00	1,594,700.00	34.12	1,247,100.00	26.68	1,109,700.00	23.74	722,700.00	15.46	4,674,200.00	100.00
รายจ่ายประจำ	4,674,200.00	1,594,700.00	34.12	1,247,100.00	26.68	1,109,700.00	23.74	722,700.00	15.46	4,674,200.00	100.00
รายจ่ายลงทุน	-	-	-	-	-	-	-	-	-	-	-
สำนักหอสมุด (พัทลุง)	4,143,200.00	1,520,400.00	36.70	1,373,200.00	33.14	1,006,500.00	24.29	243,100.00	5.87	4,143,200.00	100.00
รายจ่ายประจำ	4,143,200.00	1,520,400.00	36.70	1,373,200.00	33.14	1,006,500.00	24.29	243,100.00	5.87	4,143,200.00	100.00
รายจ่ายลงทุน	-	-	-	-	-	-	-	-	-	-	-
สถาบันวิจัยและพัฒนา	10,283,400.00	8,618,700.00	83.81	618,100.00	6.01	636,100.00	6.19	410,500.00	3.99	10,283,400.00	100.00
รายจ่ายประจำ	10,283,400.00	8,618,700.00	83.81	618,100.00	6.01	636,100.00	6.19	410,500.00	3.99	10,283,400.00	100.00
รายจ่ายลงทุน	-	-	-	-	-	-	-	-	-	-	-
สถาบันทักษิณคดีศึกษา	2,992,000.00	747,300.00	24.98	710,700.00	23.75	734,800.00	24.56	799,200.00	26.71	2,992,000.00	100.00
รายจ่ายประจำ	2,992,000.00	747,300.00	24.98	710,700.00	23.75	734,800.00	24.56	799,200.00	26.71	2,992,000.00	100.00
รายจ่ายลงทุน	-	-	-	-	-	-	-	-	-	-	-
สถาบันปฏิบัติการชุมชนเพื่อการ	611,000.00	214,400.00	35.09	135,500.00	22.18	153,400.00	25.11	107,700.00	17.63	611,000.00	100.00
รายจ่ายประจำ	611,000.00	214,400.00	35.09	135,500.00	22.18	153,400.00	25.11	107,700.00	17.63	611,000.00	100.00
รายจ่ายลงทุน	-	-	-	-	-	-	-	-	-	-	-
วิทยาลัยภูมิปัญญาชุมชน	1,558,700.00	363,700.00	23.33	408,400.00	26.20	381,700.00	24.49	404,900.00	25.98	1,558,700.00	100.00
รายจ่ายประจำ	1,558,700.00	363,700.00	23.33	408,400.00	26.20	381,700.00	24.49	404,900.00	25.98	1,558,700.00	100.00
รายจ่ายลงทุน	-	-	-	-	-	-	-	-	-	-	-

1. งบประมาณในภาพรวมมหาวิทยาลัยทักษิณ (ต่อ)

แผนการใช้จ่ายงบประมาณในภาพรวมมหาวิทยาลัย
จำแนกตามหน่วยงาน/ไตรมาส

คณะ/หน่วยงาน	งบประมาณ จัดสรร	ไตรมาส 1		ไตรมาส 2		ไตรมาส 3		ไตรมาส 4		รวม	
		แผน	ร้อยละ	แผน	ร้อยละ	แผน	ร้อยละ	แผน	ร้อยละ	แผน	ร้อยละ
วิทยาลัยนานาชาติ	รวม	432,400.00	34.24	438,200.00	34.70	198,500.00	15.72	193,800.00	15.35	1,262,900.00	100.00
	รายจ่ายประจำ	432,400.00	34.24	438,200.00	34.70	198,500.00	15.72	193,800.00	15.35	1,262,900.00	100.00
	รายจ่ายลงทุน	-	-	-	-	-	-	-	-	-	-
วิทยาลัยการจัดการเพื่อการพัฒนา	รวม	4,512,000.00	18.40	9,379,200.00	38.24	4,824,400.00	19.67	5,810,400.00	23.69	24,526,000.00	100.00
	รายจ่ายประจำ	4,386,000.00	22.04	4,879,200.00	24.52	4,824,400.00	24.24	5,810,400.00	29.20	19,900,000.00	100.00
	รายจ่ายลงทุน	126,000.00	2.72	4,500,000.00	97.28	-	-	-	-	4,626,000.00	100.00

2. งบประมาณเงินแผ่นดิน

แผนการใช้จ่ายงบประมาณเงินแผ่นดิน

จำแนกตามหน่วยงาน/ไตรมาส

คณะ/หน่วยงาน	งบประมาณ จัดสรร	ไตรมาส 1		ไตรมาส 2		ไตรมาส 3		ไตรมาส 4		รวม	
		แผน	ร้อยละ	แผน	ร้อยละ	แผน	ร้อยละ	แผน	ร้อยละ	แผน	ร้อยละ
มหาวิทยาลัยทักษิณ	21,481,300.00	5,373,000.00	25.01	5,373,000.00	25.01	5,373,000.00	25.01	5,362,300.00	24.96	21,481,300.00	100.00
รายจ่ายประจำ	21,481,300.00	5,373,000.00	25.01	5,373,000.00	25.01	5,373,000.00	25.01	5,362,300.00	24.96	21,481,300.00	100.00
รายจ่ายลงทุน	-	-	-	-	-	-	-	-	-	-	-
ฝ่ายการคลังและทรัพย์สิน	21,481,300.00	5,373,000.00	25.01	5,373,000.00	25.01	5,373,000.00	25.01	5,362,300.00	24.96	21,481,300.00	100.00
รายจ่ายประจำ	21,481,300.00	5,373,000.00	25.01	5,373,000.00	25.01	5,373,000.00	25.01	5,362,300.00	24.96	21,481,300.00	100.00
รายจ่ายลงทุน	-	-	-	-	-	-	-	-	-	-	-

3. งบประมาณเงินอุดหนุนจากรัฐบาล

แผนการใช้จ่ายงบประมาณเงินอุดหนุนจากรัฐบาล
จำแนกตามหน่วยงาน/ไตรมาส

คณะ/หน่วยงาน	งบประมาณ จัดสรร	ไตรมาส 1		ไตรมาส 2		ไตรมาส 3		ไตรมาส 4		รวม	
		แผน	ร้อยละ	แผน	ร้อยละ	แผน	ร้อยละ	แผน	ร้อยละ	แผน	ร้อยละ
มหาวิทยาลัยทักษิณ	1,379,856,800.00	833,760,200.00	60.42	189,012,200.00	13.70	210,502,600.00	15.26	146,581,800.00	10.62	1,379,856,800.00	100.00
รายจ่ายประจำ	764,017,100.00	702,934,400.00	92.01	21,775,800.00	2.85	22,346,800.00	2.92	16,960,100.00	2.22	764,017,100.00	100.00
รายจ่ายลงทุน	615,839,700.00	130,825,800.00	21.24	167,236,400.00	27.16	188,155,800.00	30.55	129,621,700.00	21.05	615,839,700.00	100.00
รวม	29,572,500.00	7,920,800.00	26.78	7,200,500.00	24.35	8,745,500.00	29.57	5,705,700.00	19.29	29,572,500.00	100.00
รายจ่ายประจำ	29,572,500.00	7,920,800.00	26.78	7,200,500.00	24.35	8,745,500.00	29.57	5,705,700.00	19.29	29,572,500.00	100.00
รายจ่ายลงทุน	-	-	-	-	-	-	-	-	-	-	-
ฝ่ายบริหารงานส่วนมหาวิทยาลัย	738,400.00	276,500.00	37.45	204,500.00	27.70	136,500.00	18.49	120,900.00	16.37	738,400.00	100.00
รายจ่ายประจำ	738,400.00	276,500.00	37.45	204,500.00	27.70	136,500.00	18.49	120,900.00	16.37	738,400.00	100.00
รายจ่ายลงทุน	-	-	-	-	-	-	-	-	-	-	-
รวม	4,745,400.00	4,050,400.00	85.35	247,000.00	5.21	247,000.00	5.21	201,000.00	4.24	4,745,400.00	100.00
รายจ่ายประจำ	4,745,400.00	4,050,400.00	85.35	247,000.00	5.21	247,000.00	5.21	201,000.00	4.24	4,745,400.00	100.00
รายจ่ายลงทุน	-	-	-	-	-	-	-	-	-	-	-
ฝ่ายการคลังและทรัพย์สิน	651,405,000.00	649,789,800.00	99.75	553,100.00	0.08	552,000.00	0.08	510,100.00	0.08	651,405,000.00	100.00
รายจ่ายประจำ	651,405,000.00	649,789,800.00	99.75	553,100.00	0.08	552,000.00	0.08	510,100.00	0.08	651,405,000.00	100.00
รายจ่ายลงทุน	-	-	-	-	-	-	-	-	-	-	-
ฝ่ายบริหารกลางและทรัพยากรบุคคล	16,236,800.00	15,308,900.00	94.29	358,900.00	2.21	420,900.00	2.59	148,100.00	0.91	16,236,800.00	100.00
รายจ่ายประจำ	16,236,800.00	15,308,900.00	94.29	358,900.00	2.21	420,900.00	2.59	148,100.00	0.91	16,236,800.00	100.00
รายจ่ายลงทุน	-	-	-	-	-	-	-	-	-	-	-
ฝ่ายประกันคุณภาพการศึกษา	788,000.00	292,000.00	37.06	192,000.00	24.37	192,000.00	24.37	112,000.00	14.21	788,000.00	100.00
รายจ่ายประจำ	788,000.00	292,000.00	37.06	192,000.00	24.37	192,000.00	24.37	112,000.00	14.21	788,000.00	100.00
รายจ่ายลงทุน	-	-	-	-	-	-	-	-	-	-	-

3. งบประมาณเงินอุดหนุนจากรัฐบาล (ต่อ)

แผนการใช้จ่ายงบประมาณเงินอุดหนุนจากรัฐบาล
จำแนกตามหน่วยงาน/ไตรมาส

คณะ/หน่วยงาน	งบประมาณ จัดสรร	ไตรมาส 1		ไตรมาส 2		ไตรมาส 3		ไตรมาส 4		รวม	
		แผน	ร้อยละ	แผน	ร้อยละ	แผน	ร้อยละ	แผน	ร้อยละ	แผน	ร้อยละ
ฝ่ายตรวจสอบภายใน	298,000.00	129,500.00	43.46	69,500.00	23.32	49,500.00	16.61	49,500.00	16.61	298,000.00	100.00
รายจ่ายประจำ	298,000.00	129,500.00	43.46	69,500.00	23.32	49,500.00	16.61	49,500.00	16.61	298,000.00	100.00
รายจ่ายลงทุน	-	-	-	-	-	-	-	-	-	-	-
รวม	3,007,000.00	788,500.00	26.22	823,500.00	27.39	780,500.00	25.96	614,500.00	20.44	3,007,000.00	100.00
ฝ่ายวิชาการ	3,007,000.00	788,500.00	26.22	823,500.00	27.39	780,500.00	25.96	614,500.00	20.44	3,007,000.00	100.00
รายจ่ายประจำ	3,007,000.00	788,500.00	26.22	823,500.00	27.39	780,500.00	25.96	614,500.00	20.44	3,007,000.00	100.00
รายจ่ายลงทุน	-	-	-	-	-	-	-	-	-	-	-
รวม	198,000.00	49,500.00	25.00	49,500.00	25.00	49,500.00	25.00	49,500.00	25.00	198,000.00	100.00
ฝ่ายนิติการ	198,000.00	49,500.00	25.00	49,500.00	25.00	49,500.00	25.00	49,500.00	25.00	198,000.00	100.00
รายจ่ายประจำ	198,000.00	49,500.00	25.00	49,500.00	25.00	49,500.00	25.00	49,500.00	25.00	198,000.00	100.00
รายจ่ายลงทุน	-	-	-	-	-	-	-	-	-	-	-
งานวิเทศสัมพันธ์	136,000.00	70,000.00	51.47	66,000.00	48.53	-	-	-	-	136,000.00	100.00
รายจ่ายประจำ	136,000.00	70,000.00	51.47	66,000.00	48.53	-	-	-	-	136,000.00	100.00
รายจ่ายลงทุน	-	-	-	-	-	-	-	-	-	-	-
ฝ่ายบริหารวิทยาเขตสงขลา	415,879,700.00	104,614,500.00	25.15	122,171,700.00	29.38	121,992,300.00	29.33	67,101,200.00	16.13	415,879,700.00	100.00
รายจ่ายประจำ	11,331,800.00	8,814,500.00	77.79	971,700.00	8.57	792,300.00	6.99	753,300.00	6.65	11,331,800.00	100.00
รายจ่ายลงทุน	404,547,900.00	95,800,000.00	23.68	121,200,000.00	29.96	121,200,000.00	29.96	66,347,900.00	16.40	404,547,900.00	100.00
รวม	709,000.00	184,800.00	26.06	179,300.00	25.29	177,300.00	25.01	167,600.00	23.64	709,000.00	100.00
ฝ่ายกิจการนิสิตวิทยาเขตสงขลา	709,000.00	184,800.00	26.06	179,300.00	25.29	177,300.00	25.01	167,600.00	23.64	709,000.00	100.00
รายจ่ายลงทุน	-	-	-	-	-	-	-	-	-	-	-
รวม	80,285,500.00	1,944,300.00	2.42	14,519,500.00	18.08	33,922,500.00	42.25	29,899,200.00	37.24	80,285,500.00	100.00
ฝ่ายบริหารวิทยาเขตพัทลุง	6,485,500.00	1,944,300.00	29.98	1,627,500.00	25.09	1,627,500.00	25.09	1,286,200.00	19.83	6,485,500.00	100.00
รายจ่ายประจำ	6,485,500.00	1,944,300.00	29.98	1,627,500.00	25.09	1,627,500.00	25.09	1,286,200.00	19.83	6,485,500.00	100.00
รายจ่ายลงทุน	73,800,000.00	-	-	12,892,000.00	17.47	32,295,000.00	43.76	28,613,000.00	38.77	73,800,000.00	100.00

3. งบประมาณเงินอุดหนุนจากรัฐบาล (ต่อ)

แผนการใช้จ่ายงบประมาณเงินอุดหนุนจากรัฐบาล
จำแนกตามหน่วยงาน/ไตรมาส

คณะ/หน่วยงาน	งบประมาณ จัดสรร	ไตรมาส 1		ไตรมาส 2		ไตรมาส 3		ไตรมาส 4		รวม	
		แผน	ร้อยละ	แผน	ร้อยละ	แผน	ร้อยละ	แผน	ร้อยละ	แผน	ร้อยละ
ฝ่ายกิจการนิสิตวิทยาเขตพิเศษ	รวม	224,000.00	25.00	224,000.00	25.00	224,000.00	25.00	224,000.00	25.00	896,000.00	100.00
	รายจ่ายประจำ	224,000.00	25.00	224,000.00	25.00	224,000.00	25.00	224,000.00	25.00	896,000.00	100.00
	รายจ่ายลงทุน	-	-	-	-	-	-	-	-	-	-
คณะศึกษาศาสตร์	รวม	368,600.00	26.93	250,000.00	18.27	500,000.00	36.53	250,000.00	18.27	1,368,600.00	100.00
	รายจ่ายประจำ	368,600.00	26.93	250,000.00	18.27	500,000.00	36.53	250,000.00	18.27	1,368,600.00	100.00
	รายจ่ายลงทุน	-	-	-	-	-	-	-	-	-	-
คณะมนุษยศาสตร์และสังคมศาสตร์	รวม	437,100.00	13.94	899,100.00	28.68	898,800.00	28.67	899,500.00	28.70	3,134,500.00	100.00
	รายจ่ายประจำ	437,100.00	13.94	899,100.00	28.68	898,800.00	28.67	899,500.00	28.70	3,134,500.00	100.00
	รายจ่ายลงทุน	-	-	-	-	-	-	-	-	-	-
คณะเศรษฐศาสตร์และบริหารธุรกิจ	รวม	450,000.00	24.81	450,000.00	24.81	450,000.00	24.81	463,600.00	25.56	1,813,600.00	100.00
	รายจ่ายประจำ	450,000.00	24.81	450,000.00	24.81	450,000.00	24.81	463,600.00	25.56	1,813,600.00	100.00
	รายจ่ายลงทุน	-	-	-	-	-	-	-	-	-	-
คณะศิลปกรรมศาสตร์	รวม	778,300.00	55.62	207,000.00	14.79	207,000.00	14.79	207,000.00	14.79	1,399,300.00	100.00
	รายจ่ายประจำ	778,300.00	55.62	207,000.00	14.79	207,000.00	14.79	207,000.00	14.79	1,399,300.00	100.00
	รายจ่ายลงทุน	-	-	-	-	-	-	-	-	-	-
คณะนิติศาสตร์	รวม	920,000.00	39.04	568,600.00	24.13	511,000.00	21.68	357,000.00	15.15	2,356,600.00	100.00
	รายจ่ายประจำ	920,000.00	39.04	568,600.00	24.13	511,000.00	21.68	357,000.00	15.15	2,356,600.00	100.00
	รายจ่ายลงทุน	-	-	-	-	-	-	-	-	-	-
คณะวิทยาศาสตร์	รวม	1,880,200.00	25.89	2,171,200.00	29.89	1,977,600.00	27.23	1,234,500.00	17.00	7,263,500.00	100.00
	รายจ่ายประจำ	1,880,200.00	25.89	2,171,200.00	29.89	1,977,600.00	27.23	1,234,500.00	17.00	7,263,500.00	100.00
	รายจ่ายลงทุน	-	-	-	-	-	-	-	-	-	-

3. งบประมาณเงินอุดหนุนจากรัฐบาล (ต่อ)

แผนการใช้จ่ายงบประมาณเงินอุดหนุนจากรัฐบาล
จำแนกตามหน่วยงาน/ไตรมาส

คณะ/หน่วยงาน	งบประมาณ จัดสรร	ไตรมาส 1		ไตรมาส 2		ไตรมาส 3		ไตรมาส 4		รวม	
		แผน	ร้อยละ	แผน	ร้อยละ	แผน	ร้อยละ	แผน	ร้อยละ	แผน	ร้อยละ
คณะเทคโนโลยีและการพัฒนาชุมชน	963,500.00	349,500.00	36.27	349,500.00	36.27	49,500.00	5.14	215,000.00	22.31	963,500.00	100.00
รายจ่ายประจำ	963,500.00	349,500.00	36.27	349,500.00	36.27	49,500.00	5.14	215,000.00	22.31	963,500.00	100.00
รายจ่ายลงทุน	-	-	-	-	-	-	-	-	-	-	-
รวม	41,504,900.00	30,301,800.00	73.01	11,090,000.00	26.72	90,000.00	0.22	23,100.00	0.06	41,504,900.00	100.00
คณะวิศวกรรมศาสตร์	293,100.00	90,000.00	30.71	90,000.00	30.71	90,000.00	30.71	23,100.00	7.88	293,100.00	100.00
รายจ่ายประจำ	293,100.00	90,000.00	30.71	90,000.00	30.71	90,000.00	30.71	23,100.00	7.88	293,100.00	100.00
รายจ่ายลงทุน	41,211,800.00	30,211,800.00	-	11,000,000.00	-	-	-	-	-	41,211,800.00	100.00
คณะอุตสาหกรรมเกษตรและชีวภาพ	227,600.00	80,000.00	35.15	-	-	100,000.00	43.94	47,600.00	20.91	227,600.00	100.00
รายจ่ายประจำ	227,600.00	80,000.00	35.15	-	-	100,000.00	43.94	47,600.00	20.91	227,600.00	100.00
รายจ่ายลงทุน	-	-	-	-	-	-	-	-	-	-	-
คณะวิทยาการสุขภาพและการกีฬา	4,025,800.00	1,424,000.00	35.37	1,014,000.00	25.19	994,000.00	24.69	593,800.00	14.75	4,025,800.00	100.00
รายจ่ายประจำ	4,025,800.00	1,424,000.00	35.37	1,014,000.00	25.19	994,000.00	24.69	593,800.00	14.75	4,025,800.00	100.00
รายจ่ายลงทุน	-	-	-	-	-	-	-	-	-	-	-
คณะพยาบาลศาสตร์	96,756,600.00	4,963,500.00	5.13	22,253,900.00	23.00	34,770,300.00	35.94	34,768,900.00	35.93	96,756,600.00	100.00
รายจ่ายประจำ	476,600.00	149,500.00	31.37	109,500.00	22.98	109,500.00	22.98	108,100.00	22.68	476,600.00	100.00
รายจ่ายลงทุน	96,280,000.00	4,814,000.00	5.00	22,144,400.00	23.00	34,660,800.00	36.00	34,660,800.00	36.00	96,280,000.00	100.00
รวม	1,500,000.00	-	-	375,000.00	25.00	525,000.00	35.00	600,000.00	40.00	1,500,000.00	100.00
รายจ่ายประจำ	1,500,000.00	-	-	375,000.00	25.00	525,000.00	35.00	600,000.00	40.00	1,500,000.00	100.00
รายจ่ายลงทุน	-	-	-	-	-	-	-	-	-	-	-
สำนักคอมพิวเตอร์ (ทั้งหมด)	1,000,000.00	-	-	-	-	-	-	1,000,000.00	100.00	1,000,000.00	100.00
รายจ่ายประจำ	1,000,000.00	-	-	-	-	-	-	1,000,000.00	100.00	1,000,000.00	100.00
รายจ่ายลงทุน	-	-	-	-	-	-	-	-	-	-	-

3. งบประมาณเงินอุดหนุนจากรัฐบาล (ต่อ)

แผนการใช้จ่ายงบประมาณเงินอุดหนุนจากรัฐบาล
จำแนกตามหน่วยงาน/ไตรมาส

คณะ/หน่วยงาน	งบประมาณ จัดสรร	ไตรมาส 1		ไตรมาส 2		ไตรมาส 3		ไตรมาส 4		รวม	
		แผน	ร้อยละ	แผน	ร้อยละ	แผน	ร้อยละ	แผน	ร้อยละ	แผน	ร้อยละ
สำนักหอสมุด (สงขลา)	2,598,000.00	1,019,500.00	39.24	724,500.00	27.89	524,500.00	20.19	329,500.00	12.68	2,598,000.00	100.00
รายจ่ายประจำ	2,598,000.00	1,019,500.00	39.24	724,500.00	27.89	524,500.00	20.19	329,500.00	12.68	2,598,000.00	100.00
รายจ่ายลงทุน	-	-	-	-	-	-	-	-	-	-	-
รวม	3,401,800.00	1,339,200.00	39.37	1,159,000.00	34.07	787,000.00	23.13	116,600.00	3.43	3,401,800.00	100.00
สำนักหอสมุด (พัทลุง)	3,401,800.00	1,339,200.00	39.37	1,159,000.00	34.07	787,000.00	23.13	116,600.00	3.43	3,401,800.00	100.00
รายจ่ายประจำ	3,401,800.00	1,339,200.00	39.37	1,159,000.00	34.07	787,000.00	23.13	116,600.00	3.43	3,401,800.00	100.00
รายจ่ายลงทุน	-	-	-	-	-	-	-	-	-	-	-
รวม	3,983,600.00	3,361,600.00	84.39	224,000.00	5.62	224,000.00	5.62	174,000.00	4.37	3,983,600.00	100.00
สถาบันวิจัยและพัฒนา	3,983,600.00	3,361,600.00	84.39	224,000.00	5.62	224,000.00	5.62	174,000.00	4.37	3,983,600.00	100.00
รายจ่ายประจำ	3,983,600.00	3,361,600.00	84.39	224,000.00	5.62	224,000.00	5.62	174,000.00	4.37	3,983,600.00	100.00
รายจ่ายลงทุน	-	-	-	-	-	-	-	-	-	-	-
รวม	1,138,000.00	312,000.00	27.42	286,000.00	25.13	273,000.00	23.99	267,000.00	23.46	1,138,000.00	100.00
สถาบันทักษิณคดีศึกษา	1,138,000.00	312,000.00	27.42	286,000.00	25.13	273,000.00	23.99	267,000.00	23.46	1,138,000.00	100.00
รายจ่ายประจำ	1,138,000.00	312,000.00	27.42	286,000.00	25.13	273,000.00	23.99	267,000.00	23.46	1,138,000.00	100.00
รายจ่ายลงทุน	-	-	-	-	-	-	-	-	-	-	-
รวม	525,600.00	131,400.00	25.00	131,400.00	25.00	131,400.00	25.00	131,400.00	25.00	525,600.00	100.00
วิทยาลัยภูมิปัญญาชุมชน	525,600.00	131,400.00	25.00	131,400.00	25.00	131,400.00	25.00	131,400.00	25.00	525,600.00	100.00
รายจ่ายประจำ	525,600.00	131,400.00	25.00	131,400.00	25.00	131,400.00	25.00	131,400.00	25.00	525,600.00	100.00
รายจ่ายลงทุน	-	-	-	-	-	-	-	-	-	-	-

4. งบประมาณเงินรายได้

แผนการใช้จ่ายงบประมาณเงินรายได้
จำแนกตามหน่วยงาน/ไตรมาส

คณะ/หน่วยงาน	งบประมาณ จัดสรร	ไตรมาส 1		ไตรมาส 2		ไตรมาส 3		ไตรมาส 4		รวม	
		แผน	ร้อยละ	แผน	ร้อยละ	แผน	ร้อยละ	แผน	ร้อยละ	แผน	ร้อยละ
มหาวิทยาลัยทักษิณ	522,066,200.00	100,098,200.00	19.17	118,091,700.00	22.62	113,035,700.00	21.65	190,840,600.00	36.55	522,066,200.00	100.00
รายจ่ายประจำ	426,423,000.00	91,706,800.00	21.51	100,085,900.00	23.47	105,929,900.00	24.84	128,700,400.00	30.18	426,423,000.00	100.00
รายจ่ายลงทุน	95,643,200.00	8,391,400.00	8.77	18,005,800.00	18.83	7,105,800.00	7.43	62,140,200.00	64.97	95,643,200.00	100.00
รวม	76,480,200.00	5,550,500.00	7.26	14,711,500.00	19.24	22,571,900.00	29.51	33,646,300.00	43.99	76,480,200.00	100.00
สำนักงานมหาวิทยาลัย	76,480,200.00	5,550,500.00	7.26	14,711,500.00	19.24	22,571,900.00	29.51	33,646,300.00	43.99	76,480,200.00	100.00
รายจ่ายลงทุน	-	-	-	-	-	-	-	-	-	-	-
รวม	6,896,300.00	2,494,200.00	36.17	1,517,800.00	22.01	1,391,800.00	20.18	1,492,500.00	21.64	6,896,300.00	100.00
ฝ่ายบริหารงานสถานศึกษา	6,896,300.00	2,494,200.00	36.17	1,517,800.00	22.01	1,391,800.00	20.18	1,492,500.00	21.64	6,896,300.00	100.00
รายจ่ายประจำ	-	-	-	-	-	-	-	-	-	-	-
รายจ่ายลงทุน	-	-	-	-	-	-	-	-	-	-	-
รวม	17,345,300.00	4,971,100.00	28.66	629,600.00	3.63	1,755,600.00	10.12	9,989,000.00	57.59	17,345,300.00	100.00
ฝ่ายแผนงาน	12,885,300.00	511,100.00	3.97	629,600.00	4.89	1,755,600.00	13.62	9,989,000.00	77.52	12,885,300.00	100.00
รายจ่ายประจำ	4,460,000.00	4,460,000.00	100.00	-	-	-	-	-	-	4,460,000.00	100.00
รายจ่ายลงทุน	8,749,600.00	2,296,700.00	26.25	2,123,200.00	24.27	2,149,700.00	24.57	2,180,000.00	24.92	8,749,600.00	100.00
รวม	8,749,600.00	2,296,700.00	26.25	2,123,200.00	24.27	2,149,700.00	24.57	2,180,000.00	24.92	8,749,600.00	100.00
รายจ่ายลงทุน	-	-	-	-	-	-	-	-	-	-	-
รวม	7,604,000.00	1,600,400.00	21.05	1,064,500.00	14.00	926,500.00	12.18	4,012,600.00	52.77	7,604,000.00	100.00
ฝ่ายบริหารกลางและทรัพยากรบุคคล	7,604,000.00	1,600,400.00	21.05	1,064,500.00	14.00	926,500.00	12.18	4,012,600.00	52.77	7,604,000.00	100.00
รายจ่ายประจำ	-	-	-	-	-	-	-	-	-	-	-
รายจ่ายลงทุน	-	-	-	-	-	-	-	-	-	-	-

4. งบประมาณเงินรายได้ (ต่อ)

แผนการใช้จ่ายงบประมาณเงินรายได้

จำแนกตามหน่วยงาน/ไตรมาส

คณะ/หน่วยงาน	งบประมาณ จัดสรร	ไตรมาส 1		ไตรมาส 2		ไตรมาส 3		ไตรมาส 4		รวม	
		แผน	ร้อยละ	แผน	ร้อยละ	แผน	ร้อยละ	แผน	ร้อยละ	แผน	ร้อยละ
ฝ่ายประกันคุณภาพการศึกษา	รวม	1,019,500.00	25.11	183,200.00	17.97	187,000.00	18.34	393,300.00	38.58	1,019,500.00	100.00
	รายจ่ายประจำ	1,019,500.00	25.11	183,200.00	17.97	187,000.00	18.34	393,300.00	38.58	1,019,500.00	100.00
	รายจ่ายลงทุน	-	-	-	-	-	-	-	-	-	-
ฝ่ายตรวจสอบภายใน	รวม	963,800.00	13.84	360,600.00	37.41	262,400.00	27.23	207,400.00	21.52	963,800.00	100.00
	รายจ่ายประจำ	963,800.00	13.84	360,600.00	37.41	262,400.00	27.23	207,400.00	21.52	963,800.00	100.00
	รายจ่ายลงทุน	-	-	-	-	-	-	-	-	-	-
ฝ่ายวิชาการ	รวม	5,090,600.00	33.52	1,306,400.00	25.66	756,600.00	14.86	1,321,200.00	25.95	5,090,600.00	100.00
	รายจ่ายประจำ	5,090,600.00	33.52	1,306,400.00	25.66	756,600.00	14.86	1,321,200.00	25.95	5,090,600.00	100.00
	รายจ่ายลงทุน	-	-	-	-	-	-	-	-	-	-
ฝ่ายนิติการ	รวม	522,300.00	24.51	138,100.00	26.44	128,100.00	24.53	128,100.00	24.53	522,300.00	100.00
	รายจ่ายประจำ	522,300.00	24.51	138,100.00	26.44	128,100.00	24.53	128,100.00	24.53	522,300.00	100.00
	รายจ่ายลงทุน	-	-	-	-	-	-	-	-	-	-
งานวิเทศสัมพันธ์	รวม	535,300.00	68.34	92,300.00	17.24	37,800.00	7.06	39,400.00	7.36	535,300.00	100.00
	รายจ่ายประจำ	535,300.00	68.34	92,300.00	17.24	37,800.00	7.06	39,400.00	7.36	535,300.00	100.00
	รายจ่ายลงทุน	-	-	-	-	-	-	-	-	-	-
ฝ่ายบริหารวิทยาเขตสงขลา	รวม	76,600,800.00	17.84	24,563,400.00	32.07	19,662,800.00	25.67	18,710,900.00	24.43	76,600,800.00	100.00
	รายจ่ายประจำ	68,838,200.00	18.92	18,722,600.00	27.20	19,022,000.00	27.63	18,070,700.00	26.25	68,838,200.00	100.00
	รายจ่ายลงทุน	7,762,600.00	8.25	5,840,800.00	75.24	640,800.00	8.25	640,200.00	8.25	7,762,600.00	100.00

4. งบประมาณเงินรายได้ (ต่อ)

แผนการใช้จ่ายงบประมาณเงินรายได้
จำแนกตามหน่วยงาน/ไตรมาส

คณะ/หน่วยงาน	งบประมาณ จัดสรร	ไตรมาส 1		ไตรมาส 2		ไตรมาส 3		ไตรมาส 4		รวม	
		แผน	ร้อยละ	แผน	ร้อยละ	แผน	ร้อยละ	แผน	ร้อยละ	แผน	ร้อยละ
ฝ่ายกิจการนิสิตวิทยาเขตสงขลา	7,754,500.00	2,844,800.00	36.69	1,526,200.00	19.68	1,778,000.00	22.93	1,605,500.00	20.70	7,754,500.00	100.00
รายจ่ายประจำ	7,754,500.00	2,844,800.00	36.69	1,526,200.00	19.68	1,778,000.00	22.93	1,605,500.00	20.70	7,754,500.00	100.00
รายจ่ายลงทุน	-	-	-	-	-	-	-	-	-	-	-
รวม	7,754,500.00	2,844,800.00	36.69	1,526,200.00	19.68	1,778,000.00	22.93	1,605,500.00	20.70	7,754,500.00	100.00
ฝ่ายบริหารวิทยาเขตพัทลุง	76,905,900.00	19,503,700.00	25.36	21,361,300.00	27.78	18,382,000.00	23.90	17,658,900.00	22.96	76,905,900.00	100.00
รายจ่ายประจำ	74,105,900.00	19,503,700.00	26.32	18,561,300.00	25.05	18,382,000.00	24.81	17,658,900.00	23.83	74,105,900.00	100.00
รายจ่ายลงทุน	2,800,000.00	-	-	2,800,000.00	100.00	-	-	-	-	2,800,000.00	100.00
รวม	76,905,900.00	19,503,700.00	25.36	21,361,300.00	27.78	18,382,000.00	23.90	17,658,900.00	22.96	76,905,900.00	100.00
ฝ่ายกิจการนิสิตวิทยาเขตพัทลุง	11,376,600.00	2,814,800.00	24.74	2,774,800.00	24.39	2,873,200.00	25.26	2,913,800.00	25.61	11,376,600.00	100.00
รายจ่ายประจำ	11,376,600.00	2,814,800.00	24.74	2,774,800.00	24.39	2,873,200.00	25.26	2,913,800.00	25.61	11,376,600.00	100.00
รายจ่ายลงทุน	-	-	-	-	-	-	-	-	-	-	-
รวม	11,376,600.00	2,814,800.00	24.74	2,774,800.00	24.39	2,873,200.00	25.26	2,913,800.00	25.61	11,376,600.00	100.00
คณะศึกษาศาสตร์	19,537,500.00	4,911,500.00	25.14	6,083,000.00	31.13	5,060,600.00	25.90	3,482,400.00	17.82	19,537,500.00	100.00
รายจ่ายประจำ	19,399,500.00	4,773,500.00	24.61	6,083,000.00	31.36	5,060,600.00	26.09	3,482,400.00	17.95	19,399,500.00	100.00
รายจ่ายลงทุน	138,000.00	138,000.00	100.00	-	-	-	-	-	-	138,000.00	100.00
รวม	19,537,500.00	4,911,500.00	25.14	6,083,000.00	31.13	5,060,600.00	25.90	3,482,400.00	17.82	19,537,500.00	100.00
คณะมนุษยศาสตร์และสังคมศาสตร์	22,407,700.00	6,127,900.00	27.35	5,476,500.00	24.44	5,006,200.00	22.34	5,797,100.00	25.87	22,407,700.00	100.00
รายจ่ายประจำ	20,929,900.00	4,650,100.00	22.22	5,476,500.00	26.17	5,006,200.00	23.92	5,797,100.00	27.70	20,929,900.00	100.00
รายจ่ายลงทุน	1,477,800.00	1,477,800.00	100.00	-	-	-	-	-	-	1,477,800.00	100.00
รวม	22,407,700.00	6,127,900.00	27.35	5,476,500.00	24.44	5,006,200.00	22.34	5,797,100.00	25.87	22,407,700.00	100.00
คณะเศรษฐศาสตร์และบริหารธุรกิจ	17,462,700.00	4,153,200.00	23.78	4,153,000.00	23.78	4,240,000.00	24.28	4,916,500.00	28.15	17,462,700.00	100.00
รายจ่ายประจำ	17,071,700.00	3,762,200.00	22.04	4,153,000.00	24.33	4,240,000.00	24.84	4,916,500.00	28.80	17,071,700.00	100.00
รายจ่ายลงทุน	391,000.00	391,000.00	100.00	-	-	-	-	-	-	391,000.00	100.00
รวม	17,462,700.00	4,153,200.00	23.78	4,153,000.00	23.78	4,240,000.00	24.28	4,916,500.00	28.15	17,462,700.00	100.00
รวม	391,000.00	391,000.00	100.00	-	-	-	-	-	-	391,000.00	100.00

4. งบประมาณเงินรายได้ (ต่อ)

แผนการใช้จ่ายงบประมาณเงินรายได้
จำแนกตามหน่วยงาน/ไตรมาส

คณะ/หน่วยงาน	งบประมาณ จัดสรร	ไตรมาส 1		ไตรมาส 2		ไตรมาส 3		ไตรมาส 4		รวม	
		แผน	ร้อยละ	แผน	ร้อยละ	แผน	ร้อยละ	แผน	ร้อยละ	แผน	ร้อยละ
คณะศิลปกรรมศาสตร์	รวม	2,531,300.00	39.21	1,787,700.00	27.69	1,154,100.00	17.88	982,200.00	15.22	6,455,300.00	100.00
	รายจ่ายประจำ	2,171,300.00	35.62	1,787,700.00	29.33	1,154,100.00	18.93	982,200.00	16.11	6,095,300.00	100.00
	รายจ่ายลงทุน	360,000.00	100.00	-	-	-	-	-	-	360,000.00	100.00
คณะนิติศาสตร์	รวม	2,567,100.00	23.37	2,519,500.00	22.93	3,153,500.00	28.70	2,746,700.00	25.00	10,986,800.00	100.00
	รายจ่ายประจำ	2,311,200.00	21.54	2,519,500.00	23.48	3,153,500.00	29.39	2,746,700.00	25.60	10,730,900.00	100.00
	รายจ่ายลงทุน	255,900.00	100.00	-	-	-	-	-	-	255,900.00	100.00
คณะวิทยาศาสตร์	รวม	2,062,500.00	19.69	2,737,700.00	26.14	2,876,900.00	27.47	2,796,200.00	26.70	10,473,300.00	100.00
	รายจ่ายประจำ	2,062,500.00	19.69	2,737,700.00	26.14	2,876,900.00	27.47	2,796,200.00	26.70	10,473,300.00	100.00
	รายจ่ายลงทุน	-	-	-	-	-	-	-	-	-	-
คณะเทคโนโลยีและการพัฒนาชุมชน	รวม	1,018,500.00	30.53	920,100.00	27.58	702,200.00	21.05	695,200.00	20.84	3,336,000.00	100.00
	รายจ่ายประจำ	1,013,500.00	30.52	915,100.00	27.55	702,200.00	21.14	690,200.00	20.78	3,321,000.00	100.00
	รายจ่ายลงทุน	5,000.00	33.33	5,000.00	33.33	-	-	5,000.00	33.33	15,000.00	100.00
คณะวิศวกรรมศาสตร์	รวม	555,200.00	36.15	385,200.00	25.08	375,200.00	24.43	220,300.00	14.34	1,535,900.00	100.00
	รายจ่ายประจำ	555,200.00	36.15	385,200.00	25.08	375,200.00	24.43	220,300.00	14.34	1,535,900.00	100.00
	รายจ่ายลงทุน	-	-	-	-	-	-	-	-	-	-
คณะอุตสาหกรรมเกษตรและชีวภาพ	รวม	260,700.00	22.51	371,200.00	32.05	250,000.00	21.59	276,300.00	23.86	1,158,200.00	100.00
	รายจ่ายประจำ	260,700.00	23.52	321,200.00	28.98	250,000.00	22.56	276,300.00	24.93	1,108,200.00	100.00
	รายจ่ายลงทุน	-	-	50,000.00	100.00	-	-	-	-	50,000.00	100.00

4. งบประมาณเงินรายได้ (ต่อ)

แผนการใช้จ่ายงบประมาณเงินรายได้
จำแนกตามหน่วยงาน/ไตรมาส

คณะ/หน่วยงาน	งบประมาณ จัดสรร	ไตรมาส 1		ไตรมาส 2		ไตรมาส 3		ไตรมาส 4		รวม	
		แผน	ร้อยละ	แผน	ร้อยละ	แผน	ร้อยละ	แผน	ร้อยละ	แผน	ร้อยละ
คณะวิทยาศาสตร์สุขภาพและการกีฬา	7,703,200.00	2,145,300.00	27.85	1,281,400.00	16.63	1,172,400.00	15.22	3,104,100.00	40.30	7,703,200.00	100.00
รายจ่ายประจำ	7,606,300.00	2,048,400.00	26.93	1,281,400.00	16.85	1,172,400.00	15.41	3,104,100.00	40.81	7,606,300.00	100.00
รายจ่ายลงทุน	96,900.00	96,900.00	100.00	-	-	-	-	-	-	96,900.00	100.00
คณะพยาบาลศาสตร์	78,381,900.00	2,503,900.00	3.19	5,938,900.00	7.58	7,464,400.00	9.52	62,474,700.00	79.71	78,381,900.00	100.00
รายจ่ายประจำ	5,231,900.00	2,063,900.00	39.45	1,188,900.00	22.72	999,400.00	19.10	979,700.00	18.73	5,231,900.00	100.00
รายจ่ายลงทุน	73,150,000.00	440,000.00	0.60	4,750,000.00	6.49	6,465,000.00	8.84	61,495,000.00	84.07	73,150,000.00	100.00
บัณฑิตวิทยาลัย	2,341,000.00	538,100.00	22.99	303,800.00	12.98	673,600.00	28.77	825,500.00	35.26	2,341,000.00	100.00
รายจ่ายประจำ	2,341,000.00	538,100.00	22.99	303,800.00	12.98	673,600.00	28.77	825,500.00	35.26	2,341,000.00	100.00
รายจ่ายลงทุน	-	-	-	-	-	-	-	-	-	-	-
สำนักคอมพิวเตอร์ (สงขลา)	3,259,200.00	321,600.00	9.87	1,751,500.00	53.74	794,600.00	24.38	391,500.00	12.01	3,259,200.00	100.00
รายจ่ายประจำ	3,199,200.00	321,600.00	10.05	1,691,500.00	52.87	794,600.00	24.84	391,500.00	12.24	3,199,200.00	100.00
รายจ่ายลงทุน	60,000.00	-	-	60,000.00	100.00	-	-	-	-	60,000.00	100.00
สำนักคอมพิวเตอร์ (พัทลุง)	778,400.00	232,000.00	29.80	243,800.00	31.32	143,400.00	18.42	159,200.00	20.45	778,400.00	100.00
รายจ่ายประจำ	778,400.00	232,000.00	29.80	243,800.00	31.32	143,400.00	18.42	159,200.00	20.45	778,400.00	100.00
รายจ่ายลงทุน	-	-	-	-	-	-	-	-	-	-	-
สำนักหอสมุด (สงขลา)	2,076,200.00	575,200.00	27.70	522,600.00	25.17	585,200.00	28.19	393,200.00	18.94	2,076,200.00	100.00
รายจ่ายประจำ	2,076,200.00	575,200.00	27.70	522,600.00	25.17	585,200.00	28.19	393,200.00	18.94	2,076,200.00	100.00
รายจ่ายลงทุน	-	-	-	-	-	-	-	-	-	-	-

4. งบประมาณเงินรายได้ (ต่อ)

แผนการใช้จ่ายงบประมาณเงินรายได้
จำแนกตามหน่วยงาน/ไตรมาส

คณะ/หน่วยงาน	งบประมาณ จัดสรร	ไตรมาส 1		ไตรมาส 2		ไตรมาส 3		ไตรมาส 4		รวม	
		แผน	ร้อยละ	แผน	ร้อยละ	แผน	ร้อยละ	แผน	ร้อยละ	แผน	ร้อยละ
สำนักหอสมุด (พิทล)	741,400.00	181,200.00	24.44	214,200.00	28.89	219,500.00	29.61	126,500.00	17.06	741,400.00	100.00
รายจ่ายประจำ	741,400.00	181,200.00	24.44	214,200.00	28.89	219,500.00	29.61	126,500.00	17.06	741,400.00	100.00
รายจ่ายลงทุน	-	-	-	-	-	-	-	-	-	-	-
รวม	6,299,800.00	5,257,100.00	83.45	394,100.00	6.26	412,100.00	6.54	236,500.00	3.75	6,299,800.00	100.00
สถาบันวิจัยและพัฒนา	6,299,800.00	5,257,100.00	83.45	394,100.00	6.26	412,100.00	6.54	236,500.00	3.75	6,299,800.00	100.00
รายจ่ายประจำ	6,299,800.00	5,257,100.00	83.45	394,100.00	6.26	412,100.00	6.54	236,500.00	3.75	6,299,800.00	100.00
รายจ่ายลงทุน	-	-	-	-	-	-	-	-	-	-	-
รวม	1,854,000.00	435,300.00	23.48	424,700.00	22.91	461,800.00	24.91	532,200.00	28.71	1,854,000.00	100.00
สถาบันทักษิณคดีศึกษา	1,854,000.00	435,300.00	23.48	424,700.00	22.91	461,800.00	24.91	532,200.00	28.71	1,854,000.00	100.00
รายจ่ายประจำ	1,854,000.00	435,300.00	23.48	424,700.00	22.91	461,800.00	24.91	532,200.00	28.71	1,854,000.00	100.00
รายจ่ายลงทุน	-	-	-	-	-	-	-	-	-	-	-
รวม	611,000.00	214,400.00	35.09	135,500.00	22.18	153,400.00	25.11	107,700.00	17.63	611,000.00	100.00
สถาบันปฏิบัติการชุมชนเพื่อการ	611,000.00	214,400.00	35.09	135,500.00	22.18	153,400.00	25.11	107,700.00	17.63	611,000.00	100.00
รายจ่ายประจำ	611,000.00	214,400.00	35.09	135,500.00	22.18	153,400.00	25.11	107,700.00	17.63	611,000.00	100.00
รายจ่ายลงทุน	-	-	-	-	-	-	-	-	-	-	-
รวม	1,033,100.00	232,300.00	22.49	277,000.00	26.81	250,300.00	24.23	273,500.00	26.47	1,033,100.00	100.00
วิทยาลัยภูมิปัญญาชุมชน	1,033,100.00	232,300.00	22.49	277,000.00	26.81	250,300.00	24.23	273,500.00	26.47	1,033,100.00	100.00
รายจ่ายประจำ	1,033,100.00	232,300.00	22.49	277,000.00	26.81	250,300.00	24.23	273,500.00	26.47	1,033,100.00	100.00
รายจ่ายลงทุน	-	-	-	-	-	-	-	-	-	-	-
รวม	1,262,900.00	432,400.00	34.24	438,200.00	34.70	198,500.00	15.72	193,800.00	15.35	1,262,900.00	100.00
วิทยาลัยนานาชาติ	1,262,900.00	432,400.00	34.24	438,200.00	34.70	198,500.00	15.72	193,800.00	15.35	1,262,900.00	100.00
รายจ่ายประจำ	1,262,900.00	432,400.00	34.24	438,200.00	34.70	198,500.00	15.72	193,800.00	15.35	1,262,900.00	100.00
รายจ่ายลงทุน	-	-	-	-	-	-	-	-	-	-	-
รวม	24,526,000.00	4,512,000.00	18.40	9,379,200.00	38.24	4,824,400.00	19.67	5,810,400.00	23.69	24,526,000.00	100.00
วิทยาลัยการจัดการเพื่อการพัฒนา	24,526,000.00	4,512,000.00	18.40	9,379,200.00	38.24	4,824,400.00	19.67	5,810,400.00	23.69	24,526,000.00	100.00
รายจ่ายประจำ	19,900,000.00	4,386,000.00	22.04	4,879,200.00	24.52	4,824,400.00	24.24	5,810,400.00	29.20	19,900,000.00	100.00
รายจ่ายลงทุน	4,626,000.00	126,000.00	2.72	4,500,000.00	97.28	-	-	-	-	4,626,000.00	100.00

**รายงานแผนการใช้จ่ายงบประมาณเงินอุดหนุนจากรัฐบาล ประจำปีงบประมาณ พ.ศ. 2562
มหาวิทยาลัยทักษิณ**

แผนงาน ผลผลิต กิจกรรม หน่วยงาน รายการ	แผนการใช้จ่าย											รวม
	ด.ด.	พ.ย.	ธ.ค.	ม.ค.	ก.พ.	มี.ค.	เม.ย.	พ.ค.	มิ.ย.	ก.ค.	ส.ค.	

หน่วยงาน : สำนักงานคณะวิทยาศาสตร์

ภ.แผนงาน : ขยายโอกาสและพัฒนาคุณภาพการศึกษา	7,263,500	403,900	699,500	776,800	709,400	697,900	763,900	569,900	653,900	753,800	460,700	475,900	297,900	7,263,500
ผลผลิต : ผู้สำเร็จการศึกษาด้านวิทยาศาสตร์และเทคโนโลยี	7,263,500	403,900	699,500	776,800	709,400	697,900	763,900	569,900	653,900	753,800	460,700	475,900	297,900	7,263,500
กิจกรรม : จัดการเรียนการสอนด้านวิทยาศาสตร์และเทคโนโลยี	7,263,500	403,900	699,500	776,800	709,400	697,900	763,900	569,900	653,900	753,800	460,700	475,900	297,900	7,263,500
1 ค่าจ้างชั่วคราว	1,093,800	91,200	91,200	91,200	91,200	91,200	91,200	91,200	91,200	91,200	91,200	91,200	90,600	1,093,800
1) ค่าจ้างชั่วคราว	1,093,800	91,200	91,200	91,200	91,200	91,200	91,200	91,200	91,200	91,200	91,200	91,200	90,600	1,093,800
- ค่าจ้างลูกจ้างของมหาวิทยาลัย	301,800	25,200	25,200	25,200	25,200	25,200	25,200	25,200	25,200	25,200	25,200	25,200	24,600	301,800
- ค่าจ้างผู้มีความรู้ความสามารถพิเศษ	792,000	66,000	66,000	66,000	66,000	66,000	66,000	66,000	66,000	66,000	66,000	66,000	66,000	792,000
2 ค่าตอบแทนผู้ใช้สอยและวัสดุ	5,969,700	312,700	608,300	585,600	618,200	606,700	572,700	478,700	562,700	662,600	369,500	384,700	207,300	5,969,700
1) ค่าวัสดุ	5,969,700	312,700	608,300	585,600	618,200	606,700	572,700	478,700	562,700	662,600	369,500	384,700	207,300	5,969,700
- วัสดุการศึกษา	200,000	-	100,000	100,000	-	-	100,000	-	-	-	-	-	-	200,000
3 เงินอุดหนุน	200,000	-	-	100,000	-	-	-	-	-	-	-	-	-	200,000
1) เงินอุดหนุนทั่วไป	200,000	-	-	100,000	-	-	-	-	-	-	-	-	-	200,000
- เงินอุดหนุนการพัฒนาคลังสินค้าวิทยาศาสตร์ (ทุนเรียนตัววิทยาศาสตร์)	200,000	-	-	100,000	-	-	-	-	-	-	-	-	-	200,000
ภ.แผนงาน : ขยายโอกาสและพัฒนาคุณภาพการศึกษา	3,134,500	68,700	68,700	299,700	299,700	299,700	299,700	299,600	299,600	299,600	299,600	299,600	300,300	3,134,500
ผลผลิต : ผู้สำเร็จการศึกษาด้านสังคมศาสตร์	3,134,500	68,700	68,700	299,700	299,700	299,700	299,700	299,600	299,600	299,600	299,600	299,600	300,300	3,134,500

หน่วยงาน : สำนักงานคณะมนุษยศาสตร์และสังคมศาสตร์

ภ.แผนงาน : ขยายโอกาสและพัฒนาคุณภาพการศึกษา	3,134,500	68,700	68,700	299,700	299,700	299,700	299,700	299,600	299,600	299,600	299,600	299,600	300,300	3,134,500
ผลผลิต : ผู้สำเร็จการศึกษาด้านสังคมศาสตร์	3,134,500	68,700	68,700	299,700	299,700	299,700	299,700	299,600	299,600	299,600	299,600	299,600	300,300	3,134,500