



บันทึกข้อความ

ส่วนงาน ฝ่ายการคลังและทรัพย์สิน โทร. (พัสดุ) 7190

ที่ ศธ 64.06 / 1886

วันที่ 28 มิถุนายน 2561

เรื่อง รายงานต้นทุนต่อหน่วยผลิต(หลักสูตร) ปิงบประมาณ พ.ศ. 2560

เรียน รองอธิการบดีฝ่ายวางแผนและกิจการสภามหาวิทยาลัย

ภารกิจบัญชี (ด้านรายงานบัญชี) ฝ่ายการคลังและทรัพย์สิน ขอเสนอรายงานต้นทุนต่อหน่วยผลิต(หลักสูตร) ปิงบประมาณ พ.ศ. 2560 รายละเอียดดังเอกสารแนบ

จึงเรียนมาเพื่อโปรดทราบและพิจารณา

(นางสาวสัณสนี แซ่ลี)

นักวิชาชีพ

(แทน)

๒๙ มิ.ย. ๒๕๖๑

- ททพ

29/6/61



ค่านิยมหลักมหาวิทยาลัย

การระ ปัญญา สามัคคี มุ่งผลลัพธ์ที่ดี มีความคุ้มค่า นำพาสังคม

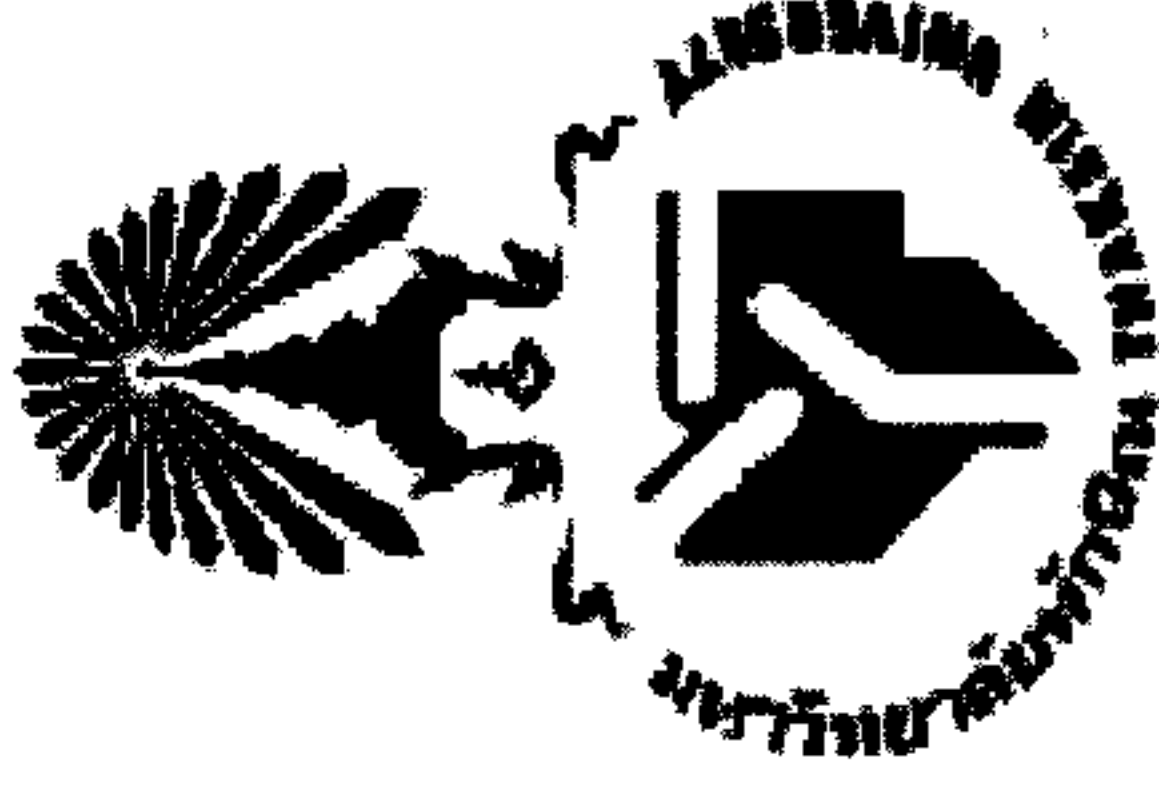

มหาวิทยาลัยทักษิณ

รายงานต้นทุนต่อหน่วย(หลักสูตร)

ปีงบประมาณ พ.ศ. 2560

ฝ่ายการคลังและทรัพย์สิน

ตารางที่ 1 รายงานรายได้แยกประเภทตามแหล่งของเงิน ประจำปีงบประมาณ 2560

มหาวิทยาลัยทักษิณ
รายงานต้นทุนผลผลิต(หลักสูตร)
ประจำปีงบประมาณ พ.ศ. 2560

ตารางที่ 1 รายงานรายได้แยกประเภทตามแหล่งของเงิน

รายได้ :

	หน่วย : บาท
รายได้จากรัฐบาล	1,372,166,541.73
รายได้จากการขายสินค้าและบริการ	379,838,803.89
รายได้จากเงินช่วยเหลือและเงินบริจาค	4,455,356.24
รายได้อื่น	114,911,543.89
รายได้รวม	<u>1,871,372,245.75</u>
รายได้สูง/(ต่ำ) กว่าค่าใช้จ่ายสะสม	<u><u>4,867,004,432.46</u></u>

ตารางที่ 2 รายงานประเภทค่าใช้จ่ายของหน่วยงาน ประจำปีงบประมาณ 2560

ตารางที่ 2 รายงานประเภทค่าใช้จ่ายของหน่วยงาน ประจำปีงบประมาณ 2560

หน่วย : บาท

ประเภทค่าใช้จ่าย	เงินในงบประมาณ	เงินนอกงบประมาณ	งบกลาง	รวม
1 ค่าใช้จ่ายบุคลากร	647,770,383.63	53,191,698.97	2,293,355.31	703,255,437.91
2 ค่าใช้จ่ายในการเดินทาง	5,459,455.68	20,409,137.93	-	25,868,593.61
3 ค่าวัสดุและค่าใช้จ่าย	38,384,232.19	174,189,408.78	-	212,573,640.97
4 ค่าสาธารณูปโภค	8,707,401.78	48,287,187.69	-	56,994,589.47
5 ค่าเสื่อมราคาและค่าตัดจำหน่าย	98,089,727.61	47,651,856.97	11,409,453.60	157,151,038.18
6 ค่าใช้จ่ายเงินอุดหนุน	32,414,576.79	15,469,507.81	-	47,884,084.60
7 ค่าใช้จ่ายอื่น	40,005.00	29,058,928.86	-	29,098,933.86
รวมต้นทุนผลิต	830,865,782.68	388,257,727.01	13,702,808.91	1,232,826,318.60

หมายเหตุ (กรณีที่ต้นทุนผลิตรวมไม่เท่ากับค่าใช้จ่ายรวมตามงบการเงินที่เสนอสำนักงานการตรวจเงินแผ่นดิน

ต้องมีการกระทบยอดค่าใช้จ่ายรวมตามงบการเงินและต้นทุนผลิต)

ค่าใช้จ่ายรวมตามงบการเงิน	1,315,176,192.59 บาท
หัก ค่าใช้จ่ายที่ไม่เกี่ยวข้องในการผลิตผลิต (ค่าบ้านหนึ่งบ้าน)	82,349,873.99 บาท
บวก ค่าใช้จ่ายที่เกี่ยวข้องในการผลิตผลิต	- บาท
รวมค่าใช้จ่ายผลิตของหน่วยงาน	1,232,826,318.60 บาท

ตารางที่ 3 ตารางค่าใช้จ่ายแยกตามแหล่งเงิน กระจายต้นทุนเข้าหน่วยงาน

ตารางที่ 3 ตารางค่าใช้จ่ายแยกตามแหล่งเงิน กระจายต้นทุนเข้าหน่วยงาน
ปีงบประมาณ 2560 (วันที่ 1 ตุลาคม 2559 ถึงวันที่ 30 กันยายน 2560)

หน่วย : บาท

หน่วยงาน	เงินในงบประมาณ	เงินนอกงบประมาณ	งบกลาง	ค่าเสื่อมราคา	รวมค่าใช้จ่ายของแต่ละหน่วยงาน
หน่วยงานหลัก					
1. คณะเศรษฐศาสตร์และบริหารธุรกิจ	22,273,214.75	13,553,568.37	0.00	1,430,861.73	37,257,644.85
2. คณะศึกษาศาสตร์	45,953,414.25	18,774,786.62	0.00	2,138,352.17	66,866,553.04
3. คณะนิติศาสตร์	13,366,510.19	10,059,799.69	0.00	847,049.17	24,273,359.05
4. คณะศิลปกรรมศาสตร์	22,614,705.80	4,114,227.60	0.00	2,873,262.44	29,602,195.84
5. คณะมนุษยศาสตร์และสังคมศาสตร์	57,648,465.02	19,343,300.21	0.00	3,385,068.20	80,376,833.43
6. คณะวิทยาศาสตร์	82,423,693.09	13,507,550.91	0.00	12,137,809.02	108,069,053.02
7. คณะวิทยาการสุขภาพและการกีฬา	24,866,835.73	4,984,522.05	0.00	1,656,404.22	31,507,762.00
8. คณะเทคโนโลยีและการพัฒนาชุมชน	22,745,483.66	3,273,304.96	0.00	3,077,315.52	29,096,104.14
9. คณะวิศวกรรมศาสตร์	6,912,893.00	932,029.67	0.00	805,885.76	8,650,808.43
10. วิทยาลัยการจัดการเพื่อการพัฒนา	0.00	21,704,294.14	0.00	424,178.67	22,128,472.81
11. วิทยาลัยนานาชาติ	1,546,540.00	1,898,059.81	0.00	46,282.15	3,490,881.96
รวมค่าใช้จ่ายของหน่วยงานหลัก	300,351,755.49	112,145,444.03	0.00	28,822,469.05	441,319,668.57
หน่วยงานสนับสนุน					
1. วิทยาลัยภูมิปัญญาชุมชน	5,104,286.00	1,523,408.42	0.00	2,383,891.83	9,011,586.25
2. สถาบันวิจัยและพัฒนา	19,822,373.20	8,052,621.49	0.00	19,643,602.16	47,518,596.85
3. สำนักงานสภามหาวิทยาลัย	1,989,419.92	8,718,239.06	0.00	358,899.10	11,066,558.08
4. สำนักงานมหาวิทยาลัย	285,012,903.94	50,132,936.18	2,293,355.31	1,769,674.84	339,208,870.27
5. สำนักงานวิทยาลัยเขตทุ่ง	20,277,507.63	70,802,113.06	0.00	39,123,663.27	130,203,283.96
6. สำนักงานวิทยาลัยเขตสงขลา	35,422,726.00	73,775,342.23	0.00	55,092,789.78	164,290,858.01
7. สถาบันที่กึ่งนิเทศศึกษา	19,231,524.64	2,929,886.25	0.00	3,894,635.06	26,056,045.95
8. สถาบันปฏิบัติการชุมชนเพื่อการศึกษาแบบบูรณาการ	3,766,893.80	1,598,813.12	0.00	102,261.28	5,467,968.20
9. สำนักคอมพิวเตอร์	16,487,303.00	4,570,255.39	0.00	4,281,821.76	25,339,380.15
10. สำนักหอสมุด	18,678,108.95	3,514,454.13	0.00	1,567,264.83	23,759,827.91
11. บัณฑิตวิทยาลัย	3,946,523.50	2,496,521.74	0.00	50,658.95	6,493,704.19
12. คณะพยาบาลศาสตร์และสหเวชศาสตร์	2,684,729.00	345,834.94	0.00	59,406.27	3,089,970.21
รวมค่าใช้จ่ายของหน่วยงานสนับสนุน	432,424,299.58	228,460,426.01	2,293,355.31	128,328,569.13	791,506,650.03
รวมค่าใช้จ่ายทั้งสิ้น	732,776,055.07	340,605,870.04	2,293,355.31	157,151,038.18	1,232,826,318.60

หมายเหตุ : หน่วยงานบัณฑิตวิทยาลัย และคณะพยาบาลศาสตร์และสหเวชศาสตร์ อยู่ในหน่วยงานสนับสนุนต้องเป็นส่วนหนึ่งจากที่มีข้อมูลใน FIES (หลักสูตร)

ตารางที่ 4 ตารางแสดงการกระจายต้นทุนหน่วยงานเข้าหน่วยงานหลัก

ภาคใต้ ศาลากลางจังหวัดนครศรีธรรมราช สำนักงานเขตพื้นที่การศึกษานครศรีธรรมราช
ปีงบประมาณ 2560 (วันที่ 1 ตุลาคม 2559 ถึงวันที่ 30 กันยายน 2560)

รายการ	งบอุดหนุน		งบดำเนินงาน		งบกลาง		งบอุดหนุน		งบดำเนินงาน		งบกลาง		งบอุดหนุน		งบดำเนินงาน		งบกลาง		รวม					
	งบอุดหนุน	งบดำเนินงาน	งบอุดหนุน	งบดำเนินงาน	งบอุดหนุน	งบดำเนินงาน	งบอุดหนุน	งบดำเนินงาน	งบอุดหนุน	งบดำเนินงาน	งบอุดหนุน	งบดำเนินงาน	งบอุดหนุน	งบดำเนินงาน	งบอุดหนุน	งบดำเนินงาน	งบอุดหนุน	งบดำเนินงาน						
1. ค่าตอบแทนวิทยากร	1,713.08	1,488,958.67	1,713.08	7,862,185.16	1,713.08	1,836,015.84	1,713.08	22,683,047.80	1,713.08	28,556,625.30	1,713.08	5,078,305.05	1,713.08	1,038,239.58	1,713.08	4,871,599.94	1,713.08	4,651,374.78	1,713.08	1,206,128.57	1,713.08	631,885.40	174,379,608.61	
2. ค่าตอบแทนวิทยากร	1,322.44	1,149,425.89	1,322.44	6,069,241.85	1,322.44	1,417,362.52	1,322.44	17,510,548.10	1,322.44	22,353,538.40	1,322.44	3,920,280.28	1,322.44	801,485.95	1,322.44	3,760,710.90	1,322.44	3,590,704.30	1,322.44	931,090.59	1,322.44	487,794.23	172,713,138.02	
3. ค่าตอบแทนวิทยากร	1,043.37	906,866.47	1,043.37	4,788,449.36	1,043.37	1,118,245.41	1,043.37	13,815,356.89	1,043.37	17,636,347.48	1,043.37	3,092,996.91	1,043.37	632,351.10	1,043.37	2,967,100.91	1,043.37	2,832,970.38	1,043.37	734,605.72	1,043.37	384,856.68	187,783,590.43	
4. ค่าตอบแทนวิทยากร	571.34	496,591.90	571.34	2,622,166.43	571.34	612,341.10	571.34	7,565,164.81	571.34	9,657,504.79	571.34	1,693,697.21	571.34	346,269.76	571.34	1,624,757.89	571.34	1,551,309.02	571.34	402,263.46	571.34	210,744.04	75,331,595.94	
5. ค่าตอบแทนวิทยากร	2,364.65	2,055,284.12	2,364.65	10,852,567.39	2,364.65	2,534,344.49	2,364.65	31,310,545.33	2,364.65	39,970,278.11	2,364.65	7,009,838.43	2,364.65	1,433,134.01	2,364.65	6,724,513.04	2,364.65	6,420,525.23	2,364.65	1,664,879.58	2,364.65	872,221.03	249,640,714.72	
6. ค่าตอบแทนวิทยากร	1,659.94	1,442,770.95	1,659.94	7,618,298.99	1,659.94	1,779,062.35	1,659.94	21,979,416.24	1,659.94	28,058,386.42	1,659.94	4,920,775.27	1,659.94	1,006,033.23	1,659.94	4,720,482.17	1,659.94	4,507,088.43	1,659.94	1,168,714.28	1,659.94	612,284.22	240,928,751.96	
7. ค่าตอบแทนวิทยากร	641.00	557,136.32	641.00	2,941,871.18	641.00	687,000.11	641.00	8,487,359.19	641.00	10,834,985.42	641.00	1,900,199.37	641.00	388,488.32	641.00	1,822,854.49	641.00	1,740,450.67	641.00	451,308.99	641.00	236,438.78	82,812,668.82	
8. ค่าตอบแทนวิทยากร	266.10	231,286.38	266.10	1,224,266.65	266.10	285,196.15	266.10	3,523,654.26	266.10	4,497,955.72	266.10	788,834.72	266.10	161,274.17	266.10	756,726.33	266.10	722,517.82	266.10	187,353.08	266.10	98,153.45	50,394,443.77	
9. ค่าตอบแทนวิทยากร	27.36	23,780.51	27.36	125,568.79	27.36	29,323.44	27.36	362,276.24	27.36	463,473.01	27.36	81,106.79	27.36	16,581.97	27.36	77,805.46	27.36	74,288.19	27.36	19,263.36	27.36	7,366.27	10,091.99	
10. ค่าตอบแทนวิทยากร	268.27	231,172.38	268.27	1,231,225.87	268.27	287,521.87	268.27	3,552,187.43	268.27	4,534,635.78	268.27	795,267.53	268.27	162,589.33	268.27	762,897.31	268.27	728,409.83	268.27	188,880.91	268.27	98,953.87	43,690,496.76	
11. ค่าตอบแทนวิทยากร	11.48	9,978.08	11.48	52,687.49	11.48	12,303.84	11.48	152,007.72	11.48	198,049.35	11.48	34,031.65	11.48	6,937.64	11.48	32,646.44	11.48	31,170.63	11.48	8,082.73	11.48	4,234.50	4,409,728.03	
งบดำเนินงาน																								
1. ค่าตอบแทนวิทยากร	9,011,586.25																							
2. ค่าตอบแทนวิทยากร	47,518,596.85																							
3. ค่าตอบแทนวิทยากร	11,046,550.88																							
4. ค่าตอบแทนวิทยากร	339,240,870.27																							
5. ค่าตอบแทนวิทยากร	130,203,283.96																							
6. ค่าตอบแทนวิทยากร	144,290,858.01																							
7. ค่าตอบแทนวิทยากร	26,056,045.95																							
8. ค่าตอบแทนวิทยากร	5,467,940.20																							
9. ค่าตอบแทนวิทยากร	25,339,380.15																							
10. ค่าตอบแทนวิทยากร	23,759,827.91																							
11. ค่าตอบแทนวิทยากร	6,493,704.19																							
12. ค่าตอบแทนวิทยากร	3,099,970.21																							
รวม	1,232,824,318.60	16,368.03	9,011,586.25	47,529,626.90	10,356.03	11,093,851.45	10,249.03	339,874,974.76	16,145.83	169,742,977.54	9,991.03	29,617,705.04	9,983.03	6,050,175.26	9,983.03	24,275,658.08	9,982.03	26,846,107.23	9,982.03	6,967,499.75	9,989.03	3,647,660.19	1,232,826,318.69	

หมายเหตุ : หน่วยงานรับผิดชอบจัดซื้อจัดจ้าง และคณะกรรมการคัดเลือกผู้รับจ้างจัดซื้อจัดจ้าง (FES) (พัสดุ) *** หมายถึง จำนวนเงินเฉลี่ยตามบัญชี (FES) ของปีการศึกษา 22559 และ 12560 และเรียงตามลำดับตามความสำคัญจาก น. วันที่ 30 กันยายน 2559 เป็นหลักตามการจัดทำ

ตารางที่ 5 ตารางแสดงการปันส่วนทุนหน่วยงานหลัก(คณะ)เข้าสู่หลักสูตร

ตารางที่ 5 ตารางแสดงการเป็นส่วนต้นทุนหน่วยงานหลัก(คณะ)เข้าสู่หลักสูตร
ปีงบประมาณ 2560 (วันที่ 1 ตุลาคม 2559 ถึงวันที่ 30 กันยายน 2560)

หน่วยงาน	ต้นทุนของ หน่วยงานหลัก (คณะ)	เศรษฐศาสตร์		บัญชี		การจัดการธุรกิจการค้า สมัยใหม่		บริหารธุรกิจ		การจัดการธุรกิจ	
		*** สัดส่วน	ต้นทุน	*** สัดส่วน	ต้นทุน	*** สัดส่วน	ต้นทุน	*** สัดส่วน	ต้นทุน	*** สัดส่วน	ต้นทุน
1. คณะเศรษฐศาสตร์และบริหารธุรกิจ	174,370,608.61	14.59%	25,440,671.80	39.78%	69,364,628.10	8.91%	15,536,421.23	35.37%	61,674,884.26	1.35%	2,354,003.22
2. คณะศึกษาศาสตร์	172,713,138.02										
3. คณะนิติศาสตร์	107,783,500.43										
4. คณะศิลปกรรมศาสตร์	75,331,595.94										
5. คณะมนุษยศาสตร์และสังคมศาสตร์	269,640,714.72										
6. คณะวิทยาศาสตร์	240,928,751.96										
7. คณะวิทยาศาสตร์และเทคโนโลยีและการบริหาร	82,812,668.82										
8. คณะเทคโนโลยีและการพัฒนาชุมชน	50,394,443.77										
9. คณะวิศวกรรมศาสตร์	10,840,671.54										
10. วิทยาลัยการจัดการเพื่อการพัฒนา	43,600,496.76										
11. วิทยาลัยนานาชาติ	4,409,728.03										
รวมต้นทุนหลักสูตร	1,232,826,318.60		25,440,671.80		69,364,628.10		15,536,421.23		61,674,884.26		2,354,003.22

*** หมายถึง ใช้ข้อมูลสัดส่วนนิติศ(FTES)ตามหลักสูตร
ของปีการศึกษา 2/2559 และ 1/2560

ตารางที่ 5 ตารางแสดงการเป็นส่วนต้นทุนหน่วยงานหลัก(คณะ)เข้าสู่หลักสูตร
ปีงบประมาณ 2560 (วันที่ 1 ตุลาคม 2559 ถึงวันที่ 30 กันยายน 2560)

หน่วยงาน	ต้นทุนของ หน่วยงานหลัก (คณะ)	การวัดประเมินผลทางการ ศึกษา		การวิจัยและประเมิน		จิตวิทยาและการแนะแนว		จิตวิทยาการศึกษา		เทคโนโลยีและสื่อสารการศึกษา		พลศึกษา		หลักสูตรและการสอน	
		*** สัดส่วน	ต้นทุน	*** สัดส่วน	ต้นทุน	*** สัดส่วน	ต้นทุน	*** สัดส่วน	ต้นทุน	*** สัดส่วน	ต้นทุน	*** สัดส่วน	ต้นทุน	*** สัดส่วน	ต้นทุน
1. คณะเศรษฐศาสตร์และบริหารธุรกิจ	174,370,608.61														
2. คณะศึกษาศาสตร์	172,713,138.02	10.84%	18,722,104.16	1.87%	3,229,735.68	6.14%	10,604,586.67	0.86%	1,485,332.99	16.26%	28,083,156.25	14.20%	24,594,350.85	2.95%	5,095,037.57
3. คณะนิติศาสตร์	107,783,500.43														
4. คณะศิลปกรรมศาสตร์	75,331,595.94														
5. คณะมนุษยศาสตร์และสังคมศาสตร์	269,640,714.72														
6. คณะวิทยาศาสตร์	240,928,751.96														
7. คณะวิทยาศาสตร์และเทคโนโลยีและการศึกษาคณะ	82,812,668.82														
8. คณะเทคโนโลยีและการพัฒนาชุมชน	50,394,443.77														
9. คณะวิศวกรรมศาสตร์	10,840,671.54														
10. วิทยาลัยการศึกษานานาชาติ	43,600,496.76														
11. วิทยาลัยนานาชาติ	4,409,728.03														
รวมต้นทุนหลักสูตร	1,237,826,318.60		18,722,104.16		3,229,735.68		10,604,586.67		1,485,332.99		28,083,156.25		24,594,350.85		5,095,037.57

*** หมายถึง ใช้ข้อมูลสัดส่วนนิติศ(FTES)ตามหลักสูตร
ของปีการศึกษา 2559 และ 1/2560

ตารางแสดงการปันส่วนต้นทุนหน่วยงานหลัก(คณะ)เข้าสู่หลักสูตร
ปีงบประมาณ 2560 (วันที่ 1 ตุลาคม 2559 ถึงวันที่ 30 กันยายน 2560)

หน่วยงาน	ต้นทุนของ หน่วยงานหลัก (คณะ)	การศึกษาร่วมกับ		การโอนวิทยุศาสตร์ คณิตศาสตร์ และคอมพิวเตอร์		การโอนศิลปศาสตร์		ศิลปศึกษา		กศ.น.สาขาวิชาการศึกษา เพื่อพัฒนาทรัพยากรมนุษย์		บัณฑิต สาขาวิชาการ เตรียมสร้างบัณฑิต ชุมชนได้		บัณฑิต สาขาวิชาชีพครู	
		*** สัดส่วน	ต้นทุน	*** สัดส่วน	ต้นทุน	*** สัดส่วน	ต้นทุน	*** สัดส่วน	ต้นทุน	*** สัดส่วน	ต้นทุน	*** สัดส่วน	ต้นทุน	*** สัดส่วน	ต้นทุน
1. คณะเศรษฐศาสตร์และบริหารธุรกิจ	174,370,608.61														
2. คณะศึกษาศาสตร์	172,713,138.02	5.76%	9,948,276.75	2.14%	3,696,061.15	7.32%	12,642,601.70	1.64%	2,832,495.46	1.04%	1,796,216.64	0.60%	1,036,278.83	3.00%	5,181,394.14
3. คณะนิติศาสตร์	107,783,500.43														
4. คณะศิลปกรรมศาสตร์	75,331,595.94														
5. คณะมนุษยศาสตร์และสังคมศาสตร์	269,640,714.72														
6. คณะวิทยาศาสตร์	240,928,751.96														
7. คณะวิทยาศาสตร์สุขภาพและการกีฬา	82,812,668.82														
8. คณะเทคโนโลยีและการพัฒนาชุมชน	50,394,443.77														
9. คณะวิศวกรรมศาสตร์	10,840,671.54														
10. วิทยาลัยการจัดการเพื่อการพัฒนา	43,600,496.76														
11. วิทยาลัยนานาชาติ	4,409,728.03														
รวมต้นทุนหลักสูตร	1,232,826,318.60		9,948,276.75		3,696,061.15		12,642,601.70		2,832,495.46		1,796,216.64		1,036,278.83		5,181,394.14

*** หมายถึง ใช้ข้อมูลสัดส่วนนี้คิด(FTES)ตามหลักสูตร
ของปีการศึกษา 2/2559 และ 1/2560

ตารางที่ 5 ตารางแสดงการปันส่วนต้นทุนหน่วยงานหลัก(คณะ)เข้าสู่หลักสูตร
ปีงบประมาณ 2560 (วันที่ 1 ตุลาคม 2559 ถึงวันที่ 30 กันยายน 2560)

หน่วยงาน	ต้นทุนของ หน่วยงานหลัก (คณะ)	นิติศาสตร์		ทันตศิลป์		ดุริยางคศาสตร์สากล		ดุริยางคศาสตร์ไทย		ศิลปะการแสดง		ศิลปะการออกแบบ	
		*** สัดส่วน	ต้นทุน	*** สัดส่วน	ต้นทุน	*** สัดส่วน	ต้นทุน	*** สัดส่วน	ต้นทุน	*** สัดส่วน	ต้นทุน	*** สัดส่วน	ต้นทุน
1. คณะเศรษฐศาสตร์และบริหารธุรกิจ	174,370,608.61												
2. คณะศึกษาศาสตร์	172,713,138.02												
3. คณะนิติศาสตร์	107,783,500.43	100.00%	107,783,500.43										
4. คณะศิลปกรรมศาสตร์	75,331,595.94			32.95%	24,821,760.86	30.19%	22,742,608.81	9.51%	7,164,034.77	15.67%	11,804,461.08	11.68%	8,798,730.42
5. คณะมนุษยศาสตร์และสังคมศาสตร์	269,640,714.72												
6. คณะวิทยาศาสตร์	240,928,751.96												
7. คณะวิทยาการสุขภาพและการกีฬา	82,812,668.82												
8. คณะเทคโนโลยีและการพัฒนาชุมชน	50,394,443.77												
9. คณะวิศวกรรมศาสตร์	10,840,671.54												
10. วิทยาลัยการจัดการเพื่อการพัฒนา	43,600,496.76												
11. วิทยาลัยนานาชาติ	4,409,728.03												
รวมต้นทุนหลักสูตร	1,232,826,318.60		107,783,500.43		24,821,760.86		22,742,608.81		7,164,034.77		11,804,461.08		8,798,730.42

*** หมายถึง ใช้ข้อมูลสัดส่วนนิติศาสตร์(FTES)ตามหลักสูตร
ของปีการศึกษา 2/2559 และ 1/2560

ตารางที่ 5 ตารางแสดงการปันส่วนต้นทุนหน่วยงานหลัก(คณะ)เข้าสู่หลักสูตร
ปีงบประมาณ 2560 (วันที่ 1 ตุลาคม 2559 ถึงวันที่ 30 กันยายน 2560)

หน่วยงาน	ต้นทุนของ หน่วยงานหลัก (คณะ)	ประวัติศาสตร์		การพัฒนาชุมชน		การริเริ่มและพัฒนา สังคม		การปกครองท้องถิ่น		การจัดการทรัพยากร มนุษย์		บรรณาธิการศาสตร์และ สารสนเทศศาสตร์		สารสนเทศศึกษา		นิเทศศาสตร์		ภาษาไทย	
		*** สัดส่วน	ต้นทุน	*** สัดส่วน	ต้นทุน	*** สัดส่วน	ต้นทุน	*** สัดส่วน	ต้นทุน	*** สัดส่วน	ต้นทุน	*** สัดส่วน	ต้นทุน	*** สัดส่วน	ต้นทุน	*** สัดส่วน	ต้นทุน	*** สัดส่วน	ต้นทุน
1. คณะเศรษฐศาสตร์และบริหารธุรกิจ	174,370,608.61																		
2. คณะศึกษาศาสตร์	172,713,138.02																		
3. คณะนิติศาสตร์	107,783,500.43																		
4. คณะศิลปกรรมศาสตร์	75,331,595.94																		
5. คณะมนุษยศาสตร์และสังคมศาสตร์	269,640,714.72	4.65%	12,538,293.23	5.46%	14,722,383.02	0.88%	2,372,838.29	9.96%	26,856,215.19	5.97%	16,097,550.67	1.27%	3,424,437.08	3.27%	8,817,251.37	6.61%	17,823,251.24	14.90%	40,176,466.49
6. คณะวิทยาศาสตร์	240,928,751.96																		
7. คณะวิทยาศาสตร์และเทคโนโลยีและการศึกษาคณะเทคโนโลยีและการพัฒนาชุมชน	82,812,668.82																		
8. คณะเทคโนโลยีและการพัฒนาชุมชน	50,394,443.77																		
9. คณะวิศวกรรมศาสตร์	10,840,671.54																		
10. วิทยาลัยการจัดการเพื่อการพัฒนา	43,600,496.76																		
11. วิทยาลัยนานาชาติ	4,409,728.03																		
รวมต้นทุนหลักสูตร	1,232,826,318.60		12,538,293.23		14,722,383.02		2,372,838.29		26,856,215.19		16,097,550.67		3,424,437.08		8,817,251.37		17,823,251.24		40,176,466.49

*** หมายถึง ใช้ข้อมูลสัดส่วนนิสิต(FTES)ตามหลักสูตร
ของปีการศึกษา 2559 และ 1/2560

ตารางที่ 5 ตารางแสดงการปันส่วนต้นทุนหน่วยงานหลัก(คณะ)เข้าสู่หลักสูตร
ปีงบประมาณ 2560 (วันที่ 1 ตุลาคม 2559 ถึงวันที่ 30 กันยายน 2560)

หน่วยงาน	ต้นทุนของ หน่วยงานหลัก (คณะ)	ไทยคดีศึกษา		ภาษาญวน		ภาษาจีน		ภาษาญี่ปุ่น		ภาษาอังกฤษ		ภูมิศาสตร์		ภูมิสารสนเทศเพื่อการ จัดการพื้นที่		ปร.ค.สาขาวัฒนธรรม ศึกษา	
		*** สัดส่วน	ต้นทุน	*** สัดส่วน	ต้นทุน	*** สัดส่วน	ต้นทุน	*** สัดส่วน	ต้นทุน	*** สัดส่วน	ต้นทุน	*** สัดส่วน	ต้นทุน	*** สัดส่วน	ต้นทุน	*** สัดส่วน	ต้นทุน
1. คณะเศรษฐศาสตร์และบริหารธุรกิจ	174,370,608.61																
2. คณะศึกษาศาสตร์	172,713,138.02																
3. คณะนิติศาสตร์	107,783,500.43																
4. คณะศิลปกรรมศาสตร์	75,331,595.94																
5. คณะมนุษยศาสตร์และสังคมศาสตร์	269,640,714.72	0.14%	377,497.00	4.52%	12,187,760.31	9.75%	26,289,969.69	4.26%	11,486,694.45	20.99%	56,597,586.01	6.64%	17,904,143.46	0.12%	323,568.86	0.61%	1,644,808.36
6. คณะวิทยาศาสตร์	240,928,751.96																
7. คณะวิทยาการสุขภาพและการกีฬา	82,812,668.82																
8. คณะเทคโนโลยีและการพัฒนาชุมชน	50,394,443.77																
9. คณะวิศวกรรมศาสตร์	10,840,671.54																
10. วิทยาลัยการจัดการเพื่อการพัฒนา	43,600,496.76																
11. วิทยาลัยนานาชาติ	4,409,728.03																
รวมต้นทุนหลักสูตร	1,232,826,318.60		377,497.00		12,187,760.31		26,289,969.69		11,486,694.45		56,597,586.01		17,904,143.46		323,568.86		1,644,808.36

*** หมายถึง ใช้ข้อมูลส่วนนี้คิด(FTE)ตามหลักสูตร
ของปีการศึกษา 2/2559 และ 1/2560

ตารางที่ 5 ตารางแสดงการเป็นส่วนต้นทุนหน่วยงานหลัก(คณะ)เข้าสู่หลักสูตร
ปีงบประมาณ 2560 (วันที่ 1 ตุลาคม 2559 ถึงวันที่ 30 กันยายน 2560)

หน่วยงาน	ต้นทุนของ หน่วยงานหลัก (คณะ)	6. คณะวิทยาศาสตร์															
		คณิศาสตร์		คณิศาสตร์และ คณิศาสตร์ศึกษา		สถิติ		วิทยาการคอมพิวเตอร์		เทคโนโลยีสารสนเทศ		ศึกษาศาสตร์		เทคโนโลยีและการจัด การพลังงาน		เคมี	
		*** สัดส่วน	ต้นทุน	*** สัดส่วน	ต้นทุน	*** สัดส่วน	ต้นทุน	*** สัดส่วน	ต้นทุน	*** สัดส่วน	ต้นทุน	*** สัดส่วน	ต้นทุน	*** สัดส่วน	ต้นทุน	*** สัดส่วน	ต้นทุน
1. คณะเศรษฐศาสตร์และบริหารธุรกิจ	174,370,608.61																
2. คณะศึกษาศาสตร์	172,713,138.02																
3. คณะนิติศาสตร์	107,783,500.43																
4. คณะศิลปกรรมศาสตร์	75,331,595.94																
5. คณะมนุษยศาสตร์และสังคมศาสตร์	269,640,714.72																
6. คณะวิทยาศาสตร์	240,928,751.96	15.70%	37,825,814.06	2.36%	5,685,918.55	2.80%	6,746,005.05	4.82%	11,612,765.84	4.30%	10,359,936.33	13.69%	32,983,146.14	0.17%	409,578.88	22.36%	53,871,668.94
7. คณะวิทยาศาสตร์สุขภาพและการกีฬา	82,812,668.82																
8. คณะเทคโนโลยีและการพัฒนาชุมชน	50,394,443.77																
9. คณะวิศวกรรมศาสตร์	10,840,671.54																
10. วิทยาลัยการจัดการเพื่อการพัฒนา	43,600,496.76																
11. วิทยาลัยนานาชาติ	4,409,728.03																
รวมต้นตุนหลักสูตร	1,232,826,318.60		37,825,814.06		5,685,918.55		6,746,005.05		11,612,765.84		10,359,936.33		32,983,146.14		409,578.88		53,871,668.94

*** หมายถึง ใช้ข้อมูลต้นตุนหลักสูตร(FTES)ตามหลักสูตร

ของปีการศึกษา 2/2559 และ 1/2560

ตารางแสดงการปันส่วนต้นทุนหน่วยงานหลัก(คณะ)เข้าสู่หลักสูตร
ปีงบประมาณ 2560 (วันที่ 1 ตุลาคม 2559 ถึงวันที่ 30 กันยายน 2560)

หน่วยงาน	ต้นทุนของ หน่วยงานหลัก (คณะ)	6. คณะวิทยาศาสตร์ (ต่อ)													
		เคมีอุตสาหกรรม		ชีววิทยา		อุทกวิทยา		วิทยาศาสตร์การ เพาะเลี้ยงสัตว์น้ำ		วิทยาศาสตร์สิ่งแวดล้อม		วท.สาขาวิชา เทคโนโลยีชีวภาพ		ปร.ค.สาขาวิชา เทคโนโลยีชีวภาพ	
		*** สัดส่วน	ต้นทุน	*** สัดส่วน	ต้นทุน	*** สัดส่วน	ต้นทุน	*** สัดส่วน	ต้นทุน	*** สัดส่วน	ต้นทุน	*** สัดส่วน	ต้นทุน	*** สัดส่วน	ต้นทุน
1. คณะเศรษฐศาสตร์และบริหารธุรกิจ	174,370,608.61														
2. คณะศึกษาศาสตร์	172,713,138.02														
3. คณะนิติศาสตร์	107,783,500.43														
4. คณะศิลปกรรมศาสตร์	75,331,595.94														
5. คณะมนุษยศาสตร์และสังคมศาสตร์	269,640,714.72														
6. คณะวิทยาศาสตร์	240,928,751.96	1.54%	3,710,302.78	21.66%	52,185,167.68	3.33%	8,022,927.44	1.95%	4,698,110.66	4.21%	10,143,100.46	0.33%	795,064.88	0.78%	1,879,244.27
7. คณะวิทยาการสุขภาพและการกีฬา	82,812,668.82														
8. คณะเทคโนโลยีและการพัฒนาชุมชน	50,394,443.77														
9. คณะวิศวกรรมศาสตร์	10,840,671.54														
10. วิทยาลัยการจัดการเพื่อการพัฒนา	43,600,496.76														
11. วิทยาลัยนานาชาติ	4,409,728.03														
รวมต้นทุนหลักสูตร	1,231,826,318.60		3,710,302.78		52,185,167.68		8,022,927.44		4,698,110.66		10,143,100.46		795,064.88		1,879,244.27

*** หมายถึง ใช้ข้อมูลสัดส่วนนิติ(FTES)ตามหลักสูตร
ของปีการศึกษา 2559 และ 1/2560

ตารางที่ 5 ตารางแสดงการปันส่วนต้นทุนหน่วยงานหลัก(คณะ)เข้าสู่หลักสูตร
ปีงบประมาณ 2560 (วันที่ 1 ตุลาคม 2559 ถึงวันที่ 30 กันยายน 2560)

หน่วยงาน	ต้นทุนของ หน่วยงานหลัก (คณะ)	สาธารณูปโภค		การจัดการระบบสุขภาพ		วิทยาศาสตร์การกีฬา		สุขภาพจิตสุขภาพธรรม และสุขภาพเชิงวัฒนธรรม		การแพทย์แห่งประเทศไทย	
		*** สัดส่วน	ต้นทุน	*** สัดส่วน	ต้นทุน	*** สัดส่วน	ต้นทุน	*** สัดส่วน	ต้นทุน	*** สัดส่วน	ต้นทุน
1. คณะเศรษฐศาสตร์และบริหารธุรกิจ	174,370,608.61										
2. คณะศึกษาศาสตร์	172,713,138.02										
3. คณะนิติศาสตร์	107,783,500.43										
4. คณะศิลปกรรมศาสตร์	75,331,595.94										
5. คณะมนุษยศาสตร์และสังคมศาสตร์	269,640,714.72										
6. คณะวิทยาศาสตร์	240,928,751.96										
7. คณะวิทยาศาสตร์สุขภาพและการกีฬา	82,812,668.82	44.79%	37,091,794.36	0.28%	231,875.47	14.81%	12,264,556.25	24.25%	20,082,072.19	15.87%	13,142,370.55
8. คณะเทคโนโลยีและการพัฒนาชุมชน	50,394,443.77										
9. คณะวิศวกรรมศาสตร์	10,840,671.54										
10. วิทยาลัยการจัดการเพื่อการพัฒนา	43,600,496.76										
11. วิทยาลัยนานาชาติ	4,409,728.03										
รวมต้นทุนหลักสูตร	1,232,826,318.60		37,091,794.36		231,875.47		12,264,556.25		20,082,072.19		13,142,370.55

*** หมายถึง ใช้ข้อมูลสัดส่วนนิติคิด(TEES)ตามหลักสูตร
ของปีการศึกษา 2/2559 และ 1/2560

ตารางที่ 5 ตารางแสดงการปันส่วนต้นทุนหน่วยงานหลัก(คณะ)เข้าสู่หลักสูตร
ปีงบประมาณ 2560 (วันที่ 1 ตุลาคม 2559 ถึงวันที่ 30 กันยายน 2560)

หน่วยงาน	ต้นทุนของ หน่วยงานหลัก (คณะ)	เทคโนโลยีการเกษตร และการพัฒนาชุมชน		วิทยาศาสตร์และ เทคโนโลยีอาหาร		สัตวศาสตร์		พืชศาสตร์		การจัดการทรัพยากร การเกษตรอย่างยั่งยืน	
		*** สัดส่วน	ต้นทุน	*** สัดส่วน	ต้นทุน	*** สัดส่วน	ต้นทุน	*** สัดส่วน	ต้นทุน	*** สัดส่วน	ต้นทุน
1. คณะเศรษฐศาสตร์และบริหารธุรกิจ	174,370,608.61										
2. คณะศึกษาศาสตร์	172,713,138.02										
3. คณะนิติศาสตร์	107,783,500.43										
4. คณะศิลปกรรมศาสตร์	75,331,595.94										
5. คณะมนุษยศาสตร์และสังคมศาสตร์	269,640,714.72										
6. คณะวิทยาศาสตร์	240,928,751.96										
7. คณะวิทยาศาสตร์สุขภาพและการกีฬา	82,812,668.82										
8. คณะเทคโนโลยีและการพัฒนาชุมชน	50,394,443.77	10.73%	5,407,323.82	31.65%	15,949,841.45	32.00%	16,126,222.01	24.28%	12,235,770.95	1.34%	675,285.54
9. คณะวิศวกรรมศาสตร์	10,840,671.54										
10. วิทยาลัยการจัดการเพื่อการพัฒนา	43,600,496.76										
11. วิทยาลัยนานาชาติ	4,409,728.03										
รวมต้นทุนหลักสูตร	1,232,826,318.60		5,407,323.82		15,949,841.45		16,126,222.01		12,235,770.95		675,285.54

*** หมายถึง ใช้ข้อมูลสัดส่วนมีสิด(FIES)ตามหลักสูตร
ของปีการศึกษา 2/2559 และ 1/2560

ตารางที่ 5 ตารางแสดงการเป็นส่วนต้นทุนหน่วยงานหลัก(คณะ)เข้าสู่หลักสูตร
ปีงบประมาณ 2560 (วันที่ 1 ตุลาคม 2559 ถึงวันที่ 30 กันยายน 2560)

หน่วยงาน	ต้นทุนของ หน่วยงานหลัก (คณะ)	วิศวกรรมยานยนต์		วิศวกรรมเครื่องกล		วิศวกรรมโยธา		วิศวกรรมไฟฟ้า		วิศวกรรมคอมพิวเตอร์	
		*** สัดส่วน	ต้นทุน	*** สัดส่วน	ต้นทุน	*** สัดส่วน	ต้นทุน	*** สัดส่วน	ต้นทุน	*** สัดส่วน	ต้นทุน
1. คณะเศรษฐศาสตร์และบริหารธุรกิจ	174,370,608.61										
2. คณะศึกษาศาสตร์	172,713,138.02										
3. คณะนิติศาสตร์	107,783,500.43										
4. คณะศิลปกรรมศาสตร์	75,331,595.94										
5. คณะมนุษยศาสตร์และสังคมศาสตร์	269,640,714.72										
6. คณะวิทยาศาสตร์	240,928,751.96										
7. คณะวิทยาการสุขภาพและการกีฬา	82,812,668.82										
8. คณะเทคโนโลยีและการพัฒนาชุมชน	50,394,443.77										
9. คณะวิศวกรรมศาสตร์	10,840,671.54	12.76%	1,383,269.69	8.63%	935,549.95	60.26%	6,532,588.67	18.35%	1,989,263.23		
10. วิทยาลัยการจัดการเพื่อการพัฒนา	43,600,496.76										
11. วิทยาลัยนานาชาติ	4,409,728.03										
รวมต้นทุนหลักสูตร	1,232,826,318.60		1,383,269.69		935,549.95		6,532,588.67		1,989,263.23		

*** หมายถึง ใช้ข้อมูลสัดส่วนนิติ(FTES)ตามหลักสูตร

ของปีการศึกษา 2/2559 และ 1/2560

ทบวงที่ 5 ตารางแสดงการปันส่วนต้นทุนหน่วยงานหลัก(คณะ)เข้าสู่หลักสูตร
ปีงบประมาณ 2560 (วันที่ 1 ตุลาคม 2559 ถึงวันที่ 30 กันยายน 2560)

หน่วย : บาท

หน่วยงาน	ต้นทุนของ หน่วยงานหลัก (คณะ)	การชำระ		การบริหารงานสำรวจ และกระบวนการสุจริต		ปร.ค.สาขาวิชาการ พัฒนาที่ยั่งยืน		รวมต้นทุน
		*** สัดส่วน	ต้นทุน	*** สัดส่วน	ต้นทุน	*** สัดส่วน	ต้นทุน	
1. คณะเศรษฐศาสตร์และบริหารธุรกิจ	174,370,608.61							174,370,608.61
2. คณะศึกษาศาสตร์	172,713,138.02							172,713,138.02
3. คณะนิติศาสตร์	107,783,500.43							107,783,500.43
4. คณะศิลปกรรมศาสตร์	75,331,595.94							75,331,595.94
5. คณะมนุษยศาสตร์และสังคมศาสตร์	269,640,714.72							269,640,714.72
6. คณะวิทยาศาสตร์	240,928,751.96							240,928,751.96
7. คณะวิทยาศาสตร์สุขภาพและการกีฬา	82,812,668.82							82,812,668.82
8. คณะเทคโนโลยีและการพัฒนาชุมชน	50,394,443.77							50,394,443.77
9. คณะวิศวกรรมศาสตร์	10,840,671.54							10,840,671.54
10. วิทยาลัยการศึกษารเพื่อการพัฒนา	43,600,496.76	38.18%	16,646,669.66	61.82%	26,953,827.10			43,600,496.76
11. วิทยาลัยนานาชาติ	4,409,728.03					100.00%	4,409,728.03	4,409,728.03
รวมต้นทุนหลักสูตร	1,232,826,318.60		16,646,669.66		26,953,827.10		4,409,728.03	1,232,826,318.61

*** หมายถึง ใช้ข้อมูลสัดส่วนนิติบุคคล(FTES)ตามหลักสูตร
ของปีการศึกษา 2/2559 และ 1/2560

ตารางที่ 6 ตารางแสดงการปันส่วนทุนหลักสูตรเข้า ป.ตรี โท เอก

ตารางที่ 6 ตารางแสดงการปันส่วนต้นทุนหลักสูตรเข้า ป.ตรี โท เอก
ปีงบประมาณ 2560 (วันที่ 1 ตุลาคม 2559 ถึงวันที่ 30 กันยายน 2560)

1. คณะเศรษฐศาสตร์และบริหารธุรกิจ

คณะ/หลักสูตร	ต้นทุนของ หลักสูตร	1. คณะเศรษฐศาสตร์และบริหารธุรกิจ											
		เศรษฐศาสตร์						บัญชี					
		ป.ตรี		ป.โท		ป.เอก		ป.ตรี		ป.โท		ป.เอก	
*** สัดส่วน	ต้นทุน	*** สัดส่วน	ต้นทุน	*** สัดส่วน	ต้นทุน	*** สัดส่วน	ต้นทุน	*** สัดส่วน	ต้นทุน	*** สัดส่วน	ต้นทุน		
1. คณะเศรษฐศาสตร์และบริหารธุรกิจ													
เศรษฐศาสตร์	25,440,671.80	100.00%	25,440,671.80										
บัญชี	69,364,628.10						100.00%	69,364,628.10					
การจัดการธุรกิจการค้าสมัยใหม่	15,536,421.23												
บริหารธุรกิจ	61,674,884.26												
การจัดการธุรกิจ	2,354,003.22												
รวมต้นทุนผลผลิต	174,370,608.61		25,440,671.80		0.00			69,364,628.10		0.00			0.00

*** หมายถึง ใช้ข้อมูลสัดส่วนนิสิต(FTES)ตามหลักสูตร

ป.ตรี โท เอก ของปีการศึกษา 2/2559 และ 1/2560

ตารางที่ 6 ตารางแสดงการปันส่วนต้นทุนหลักสูตรเข้า ป.ตรี โท เอก
ปีงบประมาณ 2560 (วันที่ 1 ตุลาคม 2559 ถึงวันที่ 30 กันยายน 2560)

1.คณะเศรษฐศาสตร์และบริหารธุรกิจ

คณะ/หลักสูตร	ต้นทุนของ หลักสูตร	1.คณะเศรษฐศาสตร์และบริหารธุรกิจ (ต่อ)											
		การจัดการธุรกิจการค้าสมัยใหม่						บริหารธุรกิจ					
		ป.ตรี		ป.โท		ป.เอก		ป.ตรี		ป.โท		ป.เอก	
*** สัดส่วน	ต้นทุน	*** สัดส่วน	ต้นทุน	*** สัดส่วน	ต้นทุน	*** สัดส่วน	ต้นทุน	*** สัดส่วน	ต้นทุน	*** สัดส่วน	ต้นทุน		
1.คณะเศรษฐศาสตร์และบริหารธุรกิจ													
เศรษฐกิจศาสตร์	25,440,671.80												
บัญชี	69,364,628.10												
การจัดการธุรกิจการค้าสมัยใหม่	15,536,421.23	100.00%	15,536,421.23										
บริหารธุรกิจ	61,674,884.26						100.00%	61,674,884.26					
การจัดการธุรกิจ	2,354,003.22												
รวมต้นทุนผลผลิต	174,370,608.61		15,536,421.23		0.00		0.00	61,674,884.26		0.00		0.00	0.00

*** หมายถึง ใช้ข้อมูลสัดส่วนนิสิต(FTES)ตามหลักสูตร

ป.ตรี โท เอก ของปีการศึกษา 2/2559 และ 1/2560

ตารางที่ 6 ตารางแสดงการปันส่วนต้นทุนหลักสูตรเข้า ป.ตรี โท เอก
ปีงบประมาณ 2560 (วันที่ 1 ตุลาคม 2559 ถึงวันที่ 30 กันยายน 2560)

1.คณะเศรษฐศาสตร์และบริหารธุรกิจ

คณะ/หลักสูตร	ต้นทุนของ หลักสูตร	1.คณะเศรษฐศาสตร์และบริหารธุรกิจ (ต่อ)						รวมต้นทุน
		การจัดการธุรกิจ						
		ป.ตรี		ป.โท		ป.เอก		
*** สัดส่วน	ต้นทุน	*** สัดส่วน	ต้นทุน	*** สัดส่วน	ต้นทุน	*** สัดส่วน	ต้นทุน	
1.คณะเศรษฐศาสตร์และบริหารธุรกิจ								
เศรษฐศาสตร์	25,440,671.80							25,440,671.80
บัญชี	69,364,628.10							69,364,628.10
การจัดการธุรกิจการค้าสมัยใหม่	15,536,421.23							15,536,421.23
บริหารธุรกิจ	61,674,884.26							61,674,884.26
การจัดการธุรกิจ	2,354,003.22		100.00%	2,354,003.22				2,354,003.22
รวมต้นทุนผลผลิต	174,370,608.61	0.00		2,354,003.22			0.00	174,370,608.61

*** หมายถึง ใช้ข้อมูลสัดส่วนนิสิต(FTES)ตามหลักสูตร

ป.ตรี โท เอก ของปีการศึกษา 2/2559 และ 1/2560

ตารางที่ 6 ตารางแสดงการปันส่วนต้นทุนหลักสูตรเข้า ป.ตรี โท เอก
ปีงบประมาณ 2560 (วันที่ 1 ตุลาคม 2559 ถึงวันที่ 30 กันยายน 2560)

2.คณะศึกษาศาสตร์

คณะ/หลักสูตร	ต้นทุนของหลักสูตร	2.คณะศึกษาศาสตร์											
		การจัดและประเมินผลทางการศึกษา						การวิจัยและประเมิน					
		ป.ตรี		ป.โท		ป.เอก		ป.ตรี		ป.โท		ป.เอก	
*** สัดส่วน	ต้นทุน	*** สัดส่วน	ต้นทุน	*** สัดส่วน	ต้นทุน	*** สัดส่วน	ต้นทุน	*** สัดส่วน	ต้นทุน	*** สัดส่วน	ต้นทุน		
2.คณะศึกษาศาสตร์													
การจัดและประเมินผลทางการศึกษา	18,722,104.16	100.00%	18,722,104.16										
การวิจัยและประเมิน	3,229,735.68					100.00%	3,229,735.68						
จัดวิทยาการแนะแนว	10,604,586.67												
จัดวิทยาการให้คำปรึกษา	1,485,332.99												
การบริหารการศึกษา	28,083,156.25												
เทคโนโลยีและสื่อสารการศึกษา	24,594,350.85												
พลศึกษา	24,525,265.60												
หลักสูตรและการสอน	5,095,037.57												
การศึกษาปฐมวัย	9,948,276.75												
การสอนวิทยาศาสตร์ คณิตศาสตร์ และคอมพิวเตอร์	3,696,061.15												
การสอนศิลปศาสตร์	12,642,601.70												
ศิลปศึกษา	2,832,495.46												
สังคมศึกษา	19,240,243.58												
กศ.ม.สาขาวิชาการศึกษาเพื่อพัฒนาทรัพยากรมนุษย์	1,796,216.64												
ป.บัณฑิต สาขาวิชาการเสริมสร้างสันติสุขชายแดนใต้	1,036,278.83												
ป.บัณฑิต สาขาวิชาชีพครู	5,181,394.14												
รวมต้นทุนผลผลิต	172,713,138.02		18,722,104.16		0.00		0.00		0.00		0.00		3,229,735.68
													0.00

*** หมายถึง ใช้ข้อมูลสัดส่วนนิสิต(FTES)ตามหลักสูตร
ป.ตรี โท เอก ของปีการศึกษา 2/2559 และ 1/2560

ตารางที่ 6 ตารางแสดงการปันส่วนต้นทุนหลักสูตรเข้า ป.ตรี โท เอก
ปีงบประมาณ 2560 (วันที่ 1 ตุลาคม 2559 ถึงวันที่ 30 กันยายน 2560)

2.คณะศึกษาศาสตร์

คณะ/หลักสูตร	ต้นทุนของหลักสูตร	2.คณะศึกษาศาสตร์ (ต่อ)																	
		จิตวิทยาการแนะแนว						จิตวิทยาการให้คำปรึกษา											
		ป.ตรี *** สัดส่วน	ต้นทุน	*** สัดส่วน	ต้นทุน	ป.โท	*** สัดส่วน	ต้นทุน	ป.เอก	*** สัดส่วน	ต้นทุน	ป.โท	*** สัดส่วน	ต้นทุน					
2.คณะศึกษาศาสตร์																			
การวัดและประเมินผลทางการศึกษา	18,722,104.16																		
การวิจัยและประเมิน	3,229,735.68																		
จิตวิทยาการแนะแนว	10,604,586.67	100.00%	10,604,586.67																
จิตวิทยาการให้คำปรึกษา	1,485,332.99										100.00%	1,485,332.99							
การบริหารการศึกษา	28,083,156.25																		
เทคโนโลยีและสื่อทางการศึกษา	24,594,350.85																		
พลศึกษา	24,525,265.60																		
หลักสูตรและการสอน	5,095,037.57																		
การศึกษาปฐมวัย	9,948,276.75																		
การสอนวิทยาศาสตร์ คณิตศาสตร์ และคอมพิวเตอร์	3,696,061.15																		
การสอนศิลปศาสตร์	12,642,601.70																		
ศิลปศึกษา	2,832,495.46																		
สังคมศึกษา	19,240,243.58																		
กศ.ม.สาขาวิชาการศึกษาเพื่อพัฒนาทรัพยากรมนุษย์	1,796,216.64																		
บัณฑิต สาขาวิชาการเสริมสร้างสันติสุขชายแดนใต้	1,036,278.83																		
บัณฑิต สาขาวิชาชีพครู	5,181,394.14																		
รวมต้นทุนผลิต	172,713,138.02		10,604,586.67		0.00		0.00		0.00		0.00		0.00		1,485,332.99				0.00

*** หมายถึง ใช้ข้อมูลสัดส่วนนิสิต(FTES)ตามหลักสูตร

ป.ตรี โท เอก ของปีการศึกษา 2/2559 และ 1/2560

ตารางที่ 6 ตารางแสดงการปันส่วนต้นทุนหลักสูตรเข้า ป.ตรี โท เอก
ปีงบประมาณ 2560 (วันที่ 1 ตุลาคม 2559 ถึงวันที่ 30 กันยายน 2560)

2.คณะศึกษาศาสตร์

คณะ/หลักสูตร	ต้นทุนของ หลักสูตร	2.คณะศึกษาศาสตร์ (ต่อ)																		
		การบริหารการศึกษา					เทคโนโลยีและสื่อสารการศึกษา													
		ป.ตรี *** สัดส่วน	ต้นทุน	*** สัดส่วน	ต้นทุน	*** สัดส่วน	ป.โท *** สัดส่วน	ต้นทุน	*** สัดส่วน	ต้นทุน	*** สัดส่วน									
2.คณะศึกษาศาสตร์																				
การวัดและประเมินผลทางการศึกษา	18,722,104.16																			
การวิจัยและประเมิน	3,229,735.68																			
จิตวิทยาการแนะแนว	10,604,586.67																			
จิตวิทยาการให้คำปรึกษา	1,485,332.99																			
การบริหารการศึกษา	28,083,156.25																			
เทคโนโลยีและสื่อสารการศึกษา	24,594,350.85							99.06%	27,819,174.58	0.94%	263,981.67									
พลศึกษา	24,525,265.60																			
หลักสูตรและการสอน	5,095,037.57																			
การศึกษาปฐมวัย	9,948,276.75																			
การสอนวิทยาศาสตร์ คณิตศาสตร์ และคอมพิวเตอร์	3,696,061.15																			
การสอนศิลปศาสตร์	12,642,601.70																			
ศิลปศึกษา	2,832,495.46																			
สังคมศึกษา	19,240,243.58																			
กศ.ม.สาขาวิชาการศึกษาเพื่อพัฒนาทรัพยากรมนุษย์	1,796,216.64																			
ป.บัณฑิต สาขาวิชาการเสริมสร้างสันติสุขชายแดนใต้	1,036,278.83																			
ป.บัณฑิต สาขาวิชาชีพครู	5,181,394.14																			
รวมต้นทุนผลผลิต	172,713,138.02		0.00		27,819,174.58		263,981.67		21,869,296.78		2,725,054.07		21,869,296.78		2,725,054.07		0.00			

*** หมายถึง ให้อัตราส่วนนิสิต(FTES)ตามหลักสูตร
ป.ตรี โท เอก ของปีการศึกษา 2/2559 และ 1/2560

ตารางที่ 6 ตารางแสดงการปันส่วนต้นทุนหลักสูตรเข้า ป.ตรี โท เอก
ปีงบประมาณ 2560 (วันที่ 1 ตุลาคม 2559 ถึงวันที่ 30 กันยายน 2560)

2.คณะศึกษาศาสตร์

คณะ/หลักสูตร	ต้นทุนของหลักสูตร	2.คณะศึกษาศาสตร์ (ต่อ)															
		พหุศึกษา						หลักสูตรและการสอน									
		ป.ตรี		ป.โท		ป.เอก		ป.ตรี		ป.โท		ป.เอก					
*** สัดส่วน	ต้นทุน	*** สัดส่วน	ต้นทุน	*** สัดส่วน	ต้นทุน	*** สัดส่วน	ต้นทุน	*** สัดส่วน	ต้นทุน	*** สัดส่วน	ต้นทุน						
2.คณะศึกษาศาสตร์																	
การวัดและประเมินผลทางการศึกษา	18,722,104.16																
การวิจัยและประเมิน	3,229,735.68																
จิตวิทยาการแนะแนว	10,604,586.67																
จิตวิทยาการให้คำปรึกษา	1,485,332.99																
การบริหารการศึกษา	28,083,156.25																
เทคโนโลยีและสื่อทางการศึกษา	24,594,350.85																
พลศึกษา	24,525,265.60	98.71%	24,208,889.67	1.29%	316,375.93												
หลักสูตรและการสอน	5,095,037.57											100.00%	5,095,037.57				
การศึกษาปฐมวัย	9,948,276.75																
การสอนวิทยาศาสตร์ คณิตศาสตร์ และคอมพิวเตอร์	3,696,061.15																
การสอนศิลปศาสตร์	12,642,601.70																
ศิลปศึกษา	2,832,495.46																
สังคมศึกษา	19,240,243.58																
กศม.สาขาวิชาการศึกษาเพื่อพัฒนาทรัพยากรมนุษย์	1,796,216.64																
ป.บัณฑิต สาขาวิชาการเสริมสร้างสันติสุขชายแดนใต้	1,036,278.83																
ป.บัณฑิต สาขาวิชาชีพครู	5,181,394.14																
รวมต้นทุนผลผลิต	172,713,138.02		24,208,889.67		316,375.93								0.00			5,095,037.57	0.00

*** หมายถึง ใช้ข้อมูลสัดส่วนนิสิต(FTES)ตามหลักสูตร

ตารางที่ 6 ตารางแสดงการปันส่วนต้นทุนหลักสูตรเข้า ป.ตรี โท เอก
ปีงบประมาณ 2560 (วันที่ 1 ตุลาคม 2559 ถึงวันที่ 30 กันยายน 2560)

2.คณะศึกษาศาสตร์

คณะ/หลักสูตร	ต้นทุนของหลักสูตร	2.คณะศึกษาศาสตร์ (ต่อ)																
		การศึกษามัธยมศึกษา						การสอนวิทยาศาสตร์ คณิตศาสตร์ และคอมพิวเตอร์										
		ป.ตรี		ป.โท		ป.เอก		ป.ตรี		ป.โท		ป.เอก						
*** สัดส่วน	ต้นทุน	*** สัดส่วน	ต้นทุน	*** สัดส่วน	ต้นทุน	*** สัดส่วน	ต้นทุน	*** สัดส่วน	ต้นทุน	*** สัดส่วน	ต้นทุน							
2.คณะศึกษาศาสตร์																		
การวัดและประเมินผลทางการศึกษา	18,722,104.16																	
การวิจัยและประเมิน	3,229,735.68																	
จิตวิทยาการแนะแนว	10,604,586.67																	
จิตวิทยาการให้คำปรึกษา	1,485,332.99																	
การบริหารการศึกษา	28,083,156.25																	
เทคโนโลยีและสื่อทางการศึกษา	24,594,350.85																	
พลศึกษา	24,525,265.60																	
หลักสูตรและการสอน	5,095,037.57																	
การศึกษามัธยมศึกษา	9,948,276.75	100.00%	9,948,276.75															
การสอนวิทยาศาสตร์ คณิตศาสตร์ และคอมพิวเตอร์	3,696,061.15							42.23%	1,560,846.62	57.77%	2,135,214.53							
การสอนศิลปศาสตร์	12,642,601.70																	
ศิลปศึกษา	2,832,495.46																	
สังคมศึกษา	19,240,243.58																	
กศ.ม. สาขาวิชาการศึกษาเพื่อพัฒนารพชากรมนุษย์	1,796,216.64																	
ป.บัณฑิต สาขาวิชาการเสริมสร้างสันติสุขชายแดนใต้	1,036,278.83																	
ป.บัณฑิต สาขาวิชาชีพครู	5,181,394.14																	
รวมต้นทุนผลผลิต	172,713,138.02		9,948,276.75		0.00		0.00		1,560,846.62		2,135,214.53		0.00					0.00

ตารางที่ 6 ตารางแสดงการปันส่วนต้นทุนหลักสูตรเข้า ป.ตรี โท เอก
ปีงบประมาณ 2560 (วันที่ 1 ตุลาคม 2559 ถึงวันที่ 30 กันยายน 2560)

2.คณะศึกษาศาสตร์

คณะ/หลักสูตร		ต้นทุนของหลักสูตร		2.คณะศึกษาศาสตร์ (ต่อ)											
				ศึกษาศึกษา						กศ.ม.สาขาวิชาการศึกษามหาวิทยาลัยราชภัฏวชิรวิทยาคาร					
				ป.ตรี		ป.โท		ป.เอก		ป.ตรี		ป.โท		ป.เอก	
				*** ตัดส่วน	ต้นทุน	*** ตัดส่วน	ต้นทุน	*** ตัดส่วน	ต้นทุน	*** ตัดส่วน	ต้นทุน	*** ตัดส่วน	ต้นทุน	*** ตัดส่วน	ต้นทุน
2.คณะศึกษาศาสตร์															
	การวัดและประเมินผลทางการศึกษา		18,722,104.16												
	การวิจัยและประเมิน		3,229,735.68												
	จิตวิทยาการแนะแนว		10,604,586.67												
	จิตวิทยาการให้คำปรึกษา		1,485,332.99												
	การบริหารการศึกษา		28,083,156.25												
	เทคโนโลยีและสื่อทางการศึกษา		24,594,350.85												
	พลศึกษา		24,525,265.60												
	หลักสูตรและการสอน		5,095,037.57												
	การศึกษานานาชาติ		9,948,276.75												
	การศึกษานิติศาสตร์ คณิตศาสตร์ และคอมพิวเตอร์		3,696,061.15												
	การสอนศิลปศาสตร์		12,642,601.70												
	ศิลปศึกษา		2,832,495.46												
	สังคมศึกษา		19,240,243.58	100.00%	19,240,243.58										
	กศ.ม.สาขาวิชาการศึกษามหาวิทยาลัยราชภัฏวชิรวิทยาคาร		1,796,216.64							100.00%	1,796,216.64				
	ป.บัณฑิต สาขาวิชาการเสริมสร้างสันติสุขชายแดนใต้		1,036,278.83												
	ป.บัณฑิต สาขาวิชาบริหาร		5,181,394.14												
	รวมต้นทุนผลผลิต		172,713,138.02		19,240,243.58		0.00		0.00		0.00		1,796,216.64		0.00

*** หมายถึง ใช้ข้อมูลสัดส่วนนิสิต(FTES)ตามหลักสูตร

ป.ตรี โท เอก ของปีการศึกษา 2/2559 และ 1/2560

ตารางที่ ๖ ตารางแสดงการปันส่วนต้นทุนหลักสูตรเข้า ป.ตรี โท เอก
ปีงบประมาณ 2560 (วันที่ 1 ตุลาคม 2559 ถึงวันที่ 30 กันยายน 2560)

2.คณะศึกษาศาสตร์

คณะ/หลักสูตร	ต้นทุนของ หลักสูตร	2.คณะศึกษาศาสตร์ (ต่อ)							
		ป.บัณฑิต สาขาวิชาการเสริมสร้างต้นตูดุชขายแดนใต้							
		ป.ตรี		ป.บัณฑิต		ป.โท		ป.เอก	
*** สัดส่วน	ต้นทุน	*** สัดส่วน	ต้นทุน	*** สัดส่วน	ต้นทุน	*** สัดส่วน	ต้นทุน		
2.คณะศึกษาศาสตร์									
การวัดและประเมินผลทางการศึกษา	18,722,104.16								
การวิจัยและประเมิน	3,229,735.68								
จิตวิทยาการแนะแนว	10,604,586.67								
จิตวิทยาการให้คำปรึกษา	1,485,332.99								
การบริหารการศึกษา	28,083,156.25								
เทคโนโลยีและสื่อสารการศึกษา	24,594,350.85								
พลศึกษา	24,525,265.60								
หลักสูตรและการสอน	5,095,037.57								
การศึกษาปฐมวัย	9,948,276.75								
การสอนวิทยาศาสตร์ คณิตศาสตร์ และคอมพิวเตอร์	3,696,061.15								
การสอนศิลปศาสตร์	12,642,601.70								
ศิลปศึกษา	2,832,495.46								
สังคมศึกษา	19,240,243.58								
กศ.ม.สาขาวิชาการศึกษาเพื่อพัฒนาทรัพยากรมนุษย์	1,796,216.64								
ป.บัณฑิต สาขาวิชาการเสริมสร้างต้นตูดุชขายแดนใต้	1,036,278.83			100.00%	1,036,278.83				
ป.บัณฑิต สาขาวิชาชีพครู	5,181,394.14								
รวมต้นทุนผลผลิต	172,713,138.02	0.00	1,036,278.83	0.00	1,036,278.83	0.00	0.00	0.00	

*** หมายถึง ใช้ข้อมูลสัดส่วนนิสิต(FTES)ตามหลักสูตร

ป.ตรี โท เอก ของปีการศึกษา 2/2559 และ 1/2560

ตารางที่ 6 ตารางแสดงการเป็นส่วนต้นทุนหลักสูตรเข้า ป.ตรี โท เอก
ปีงบประมาณ 2560 (วันที่ 1 ตุลาคม 2559 ถึงวันที่ 30 กันยายน 2560)

2.คณะศึกษาศาสตร์

คณะ/หลักสูตร	ต้นทุนของหลักสูตร	2.คณะศึกษาศาสตร์ (ต่อ)										รวมต้นทุน		
		ป.ตรี		ป.บัณฑิต		ป.โท		ป.เอก		***	ตัดส่วน			
		***	ตัดส่วน	***	ตัดส่วน	***	ตัดส่วน	***	ตัดส่วน					
2.คณะศึกษาศาสตร์														
การวัดและประเมินผลทางการศึกษา	18,722,104.16													18,722,104.16
การวิจัยและประเมิน	3,229,735.68													3,229,735.68
จิตวิทยาการแนะแนว	10,604,586.67													10,604,586.67
จิตวิทยาการให้คำปรึกษา	1,485,332.99													1,485,332.99
การบริหารการศึกษา	28,083,156.25													28,083,156.25
เทคโนโลยีและสื่อทางการศึกษา	24,594,350.85													24,594,350.85
พลศึกษา	24,525,265.60													24,525,265.60
หลักสูตรและการสอน	5,095,037.57													5,095,037.57
การศึกษาระดับมัธยม	9,948,276.75													9,948,276.75
การสอนวิทยาศาสตร์ คณิตศาสตร์ และคอมพิวเตอร์	3,696,061.15													3,696,061.15
การสอนศิลปศาสตร์	12,642,601.70													12,642,601.70
ศิลปศึกษา	2,832,495.46													2,832,495.46
สังคมศึกษา	19,240,243.58													19,240,243.58
กศ.ม.สาขาวิชาการศึกษาเพื่อพัฒนาทรัพยากรมนุษย์	1,796,216.64													1,796,216.64
ป.บัณฑิต สาขาวิชาการเสริมสร้างสันติสุขชายแดนใต้	1,036,278.83													1,036,278.83
ป.บัณฑิต สาขาวิชาศึกษาศาสตร์	5,181,394.14			100.00%	5,181,394.14									5,181,394.14
รวมต้นทุนผลผลิต	172,713,138.02	0.00			5,181,394.14					0.00				172,713,138.02

*** หมายถึง ใช้ข้อมูลสัดส่วนนิสิต(FTES)ตามหลักสูตร

ป.ตรี โท เอก ของปีการศึกษา 2/2559 และ 1/2560

ตารางที่ 6 ตารางแสดงการบันทึส่วนต้นทูลหลักสุตรเข้า ป.ศรี โท เอก
ปีงบประมาณ 2560 (วันที่ 1 ตุลาคม 2559 ถึงวันที่ 30 กันยายน 2560)

3.คณะนิติศาสตร์

คณะ/หลักสูตร	ต้นทูลของหลักสูตร	3.คณะนิติศาสตร์						รวมต้นทูล
		นิติศาสตร์						
		ป.ศรี		ป.โท		ป.เอก		
*** สัดส่วน	ต้นทูล	*** สัดส่วน	ต้นทูล	*** สัดส่วน	ต้นทูล	*** สัดส่วน	ต้นทูล	
3.คณะนิติศาสตร์								
นิติศาสตร์	107,783,500.43	100.00%	107,783,500.43				107,783,500.43	
รวมต้นทูลผลผลิต	107,783,500.43		107,783,500.43	0.00		0.00	107,783,500.43	

*** หมายถึง ใช้ข้อมูลสัดส่วนผลิต(FTES)ตามหลักสูตร

ป.ศรี โท เอก ของปีการศึกษา 2/2559 และ 1/2560

ตารางที่ ๕ ตารางแสดงการปันส่วนต้นทุนหลักสูตรเข้า ป.ตรี โท เอก
ปีงบประมาณ 2560 (วันที่ 1 ตุลาคม 2559 ถึงวันที่ 30 กันยายน 2560)

4.คณะศิลปกรรมศาสตร์

คณะ/หลักสูตร	ต้นทุนของ หลักสูตร	4.คณะศิลปกรรมศาสตร์											
		หักคิอจ้ป						คิริยวงคศศตรศกอล					
		ป.ตรี		ป.โท		ป.เอก		ป.ตรี		ป.โท		ป.เอก	
*** สัดส่วน	ต้นทุน	*** สัดส่วน	ต้นทุน	*** สัดส่วน	ต้นทุน	*** สัดส่วน	ต้นทุน	*** สัดส่วน	ต้นทุน	*** สัดส่วน	ต้นทุน		
4.คณะศิลปกรรมศาสตร์													
หักคิอจ้ป	24,821,760.86	100.00%	24,821,760.86										
คิริยวงคศศตรศกอล	22,742,608.81							100.00%	22,742,608.81				
คิริยวงคศศตรั้ทอ	7,164,034.77												
คิถปะการศก	11,804,461.08												
คิถปะการออกเบบ	8,798,730.42												
รวมกันทุนผลผลิต	75,331,595.94		24,821,760.86		0.00		0.00		22,742,608.81		0.00		0.00

*** หมายถึง ใช้ข้อมูลสัดส่วนนิสิต(FTES)ตามหลักสูตร

ป.ตรี โท เอก ของปีการศึกษา 2/2559 และ 1/2560

ตารางที่ 6 ตารางแสดงการเป็นส่วนต้นทูลงทุนหลักสูตรเข้า ป.ตรี โท เอก
ปีงบประมาณ 2560 (วันที่ 1 ตุลาคม 2559 ถึงวันที่ 30 กันยายน 2560)

4.คณะศิลปกรรมศาสตร์

คณะ/หลักสูตร	ต้นทุนของ หลักสูตร	4.คณะศิลปกรรมศาสตร์ (ต่อ)												
		ดุริยางคศาสตร์ไทย						ศิลปะการแสดง						
		ป.ตรี		ป.โท		ป.เอก		ป.ตรี		ป.โท		ป.เอก		
*** สัดส่วน	ต้นทุน	*** สัดส่วน	ต้นทุน	*** สัดส่วน	ต้นทุน	*** สัดส่วน	ต้นทุน	*** สัดส่วน	ต้นทุน	*** สัดส่วน	ต้นทุน			
4.คณะศิลปกรรมศาสตร์														
ทัศนศิลป์	24,821,760.86													
ดุริยางคศาสตร์สากล	22,742,608.81													
ดุริยางคศาสตร์ไทย	7,164,034.77	100.00%	7,164,034.77											
ศิลปะการแสดง	11,804,461.08							100.00%	11,804,461.08					
ศิลปะการออกแบบ	8,798,730.42													
รวมต้นทุนเฉลี่ย	75,331,595.94		7,164,034.77		0.00		0.00		11,804,461.08		0.00		0.00	0.00

*** หมายถึง ใช้ข้อมูลสัดส่วนนิสิต(FTES)ตามหลักสูตร

ป.ตรี โท เอก ของปีการศึกษา 2/2559 และ 1/2560

ตารางที่ 6 ตารางแสดงการเป็นส่วนต้นทุนหลักสูตรเข้า ป.ตรี โท เอก
ปีงบประมาณ 2560 (วันที่ 1 ตุลาคม 2559 ถึงวันที่ 30 กันยายน 2560)

4.คณะศิลปกรรมศาสตร์

คณะ/หลักสูตร	ต้นทุนของ หลักสูตร	4.คณะศิลปกรรมศาสตร์ (ต่อ)						รวมต้นทุน
		ศิลปะการออกแบบ						
		ป.ตรี		ป.โท		ป.เอก		
*** สัดส่วน	ต้นทุน	*** สัดส่วน	ต้นทุน	*** สัดส่วน	ต้นทุน	*** สัดส่วน	ต้นทุน	
4.คณะศิลปกรรมศาสตร์								
ทัศนศิลป์	24,821,760.86							24,821,760.86
ดุริยางคศาสตร์สากล	22,742,608.81							22,742,608.81
ดุริยางคศาสตร์ไทย	7,164,034.77							7,164,034.77
ศิลปะการแสดง	11,804,461.08							11,804,461.08
ศิลปะการออกแบบ	8,798,730.42	100.00%	8,798,730.42					8,798,730.42
รวมต้นทุนผลผลิต	75,331,595.94		8,798,730.42		0.00			75,331,595.94

*** หมายถึง ใช้ข้อมูลสัดส่วนนิสิต(FTES)ตามหลักสูตร

ป.ตรี โท เอก ของปีการศึกษา 2/2559 และ 1/2560

ตารางที่ ๑๖ ตารางแสดงการปันส่วนต้นทุนหลักสูตรเข้า ป.ตรี โท เอก
ปีงบประมาณ 2560 (วันที่ 1 ตุลาคม 2559 ถึงวันที่ 30 กันยายน 2560)

5. คณะมนุษยศาสตร์และสังคมศาสตร์

คณะ/หลักสูตร	ต้นทุนของหลักสูตร	5. คณะมนุษยศาสตร์และสังคมศาสตร์																					
		ประวัตินิติศาสตร์						การพัฒนารัฐประศาสนศาสตร์															
		ป.ตรี สัดส่วน	ต้นทุน สัดส่วน	ป.โท สัดส่วน	ต้นทุน สัดส่วน	ป.เอก สัดส่วน	ต้นทุน สัดส่วน	ป.ตรี สัดส่วน	ต้นทุน สัดส่วน	ป.โท สัดส่วน	ต้นทุน สัดส่วน	ป.เอก สัดส่วน	ต้นทุน สัดส่วน										
5. คณะมนุษยศาสตร์และสังคมศาสตร์																							
ประวัตินิติศาสตร์	12,538,293.23	100.00%	12,538,293.23																				
การพัฒนารัฐประศาสนศาสตร์	14,722,383.02																						
การบริหารและพัฒนาสังคม	2,372,838.29																						
การปกครองท้องถิ่น	26,856,215.19																						
การจัดการทรัพยากรมนุษย์	16,097,550.67																						
บรรณารักษศาสตร์และสารนิเทศศาสตร์	3,424,437.08																						
สารสนเทศศึกษา	8,817,251.37																						
นิเทศศาสตร์	17,823,251.24																						
ภาษาไทย	40,176,466.49																						
ไทยคดีศึกษา	377,497.00																						
ภาษามลายู	12,187,760.31																						
ภาษาจีน	26,289,969.69																						
ภาษาญี่ปุ่น	11,486,694.45																						
ภาษาอังกฤษ	56,597,586.01																						
นิติศาสตร์	17,904,143.46																						
ผู้บริหารสนเทศเพื่อการจัดการเชิงพื้นที่	323,568.86																						
ปร.ค.สาขาพัฒนาระบบศึกษา	1,644,808.36																						
รวมต้นทุนเฉลี่ย	269,640,714.72		12,538,293.23		0.00		0.00		0.00		0.00		0.00		14,722,383.02		0.00		0.00		0.00		0.00

*** หมายถึง ใช้ข้อมูลสัดส่วนนิติศาสตร์(FTES)ตามหลักสูตร
ป.ตรี โท เอก ของปีการศึกษา 2/2559 และ 1/2560

ตารางที่ 6 ตารางแสดงการปันส่วนต้นทุนหลักสูตรเข้า ป.ตรี โท เอก
ปีงบประมาณ 2560 (วันที่ 1 ตุลาคม 2559 ถึงวันที่ 30 กันยายน 2560)

5. คณะมนุษยศาสตร์และสังคมศาสตร์

คณะ/หลักสูตร	ต้นทุนของหลักสูตร	5. คณะมนุษยศาสตร์และสังคมศาสตร์ (ต่อ)															
		การบริหารและพัฒนาสังคม						การปกครองท้องถิ่น									
		ป.ตรี *** สัดส่วน	ต้นทุน	สัดส่วน ***	ป.โท ต้นทุน	สัดส่วน ***	ป.เอก ต้นทุน	สัดส่วน ***	ป.ตรี ต้นทุน	สัดส่วน ***	ป.โท ต้นทุน	สัดส่วน ***	ป.เอก ต้นทุน				
5. คณะมนุษยศาสตร์และสังคมศาสตร์																	
ประวัติศาสตร์	12,538,293.23																
การพัฒนาชุมชน	14,722,383.02																
การบริหารและพัฒนาสังคม	2,372,838.29	96.80%	2,296,907.46	3.20%	75,930.83												
การปกครองท้องถิ่น	26,856,215.19							100.00%	26,856,215.19								
การจัดการทรัพยากรมนุษย์	16,097,550.67																
บรรณารักษศาสตร์และสารานเทศศาสตร์	3,424,437.08																
สารสนเทศศึกษา	8,817,251.37																
นิเทศศาสตร์	17,823,251.24																
ภาษาไทย	40,176,466.49																
ไทยคดีศึกษา	377,497.00																
ภาษาบาลี	12,187,760.31																
ภาษาจีน	26,289,969.69																
ภาษาญี่ปุ่น	11,486,694.45																
ภาษาอังกฤษ	56,597,586.01																
ภูมิศาสตร์	17,904,143.46																
ผู้บริหารสหภาพเพื่อการจัดการแรงงานที่	323,568.86																
ปร.ศ.สาขาวัฒนธรรมศึกษา	1,644,808.36																
รวมต้นทุนหมวดนี้	269,640,714.72		2,296,907.46		75,930.83		0.00		26,856,215.19		0.00						0.00

*** หมายถึง ใช้ข้อมูลสัดส่วนนิสิต(FTES)ตามหลักสูตร

ป.ตรี โท เอก ของปีการศึกษา 2/2559 และ 1/2560

ตารางที่ ๕ ตารางแสดงการปันส่วนต้นทุนหลักสูตรเข้า ป.ตรี โท เอก
ปีงบประมาณ 2560 (วันที่ 1 ตุลาคม 2559 ถึงวันที่ 30 กันยายน 2560)

5. คณะมนุษยศาสตร์และสังคมศาสตร์

คณะ/หลักสูตร	ต้นทุนของหลักสูตร	5. คณะมนุษยศาสตร์และสังคมศาสตร์ (ต่อ)					
		การจัดการศึกษาระดับปริญญาตรี			การจัดการศึกษาระดับปริญญาโท		
		ป.ตรี สัดส่วน	ต้นทุน สัดส่วน	ป.โท สัดส่วน	ป.เอก สัดส่วน	ป.ตรี สัดส่วน	ป.โท สัดส่วน
ประวัติศาสตร์	12,538,293.23						
การพัฒนาชุมชน	14,722,383.02						
การบริหารและพัฒนาสังคม	2,372,838.29						
การปกครองท้องถิ่น	26,856,215.19						
การจัดการทรัพยากรมนุษย์	16,097,550.67	100.00%	16,097,550.67				
บรรณารักษศาสตร์และสารนิเทศศาสตร์	3,424,437.08		100.00%	3,424,437.08			
สารสนเทศศึกษา	8,817,251.37						
นิเทศศาสตร์	17,823,251.24						
ภาษาไทย	40,176,466.49						
ไทยคดีศึกษา	377,497.00						
ภาษาบาลี	12,187,760.31						
ภาษาจีน	26,289,969.69						
ภาษาญี่ปุ่น	11,486,694.45						
ภาษาอังกฤษ	56,597,586.01						
ภูมิศาสตร์	17,904,143.46						
ภูมิสารสนเทศเพื่อการจัดการพื้นที่	323,568.86						
ปร.ศ.สาขาวัฒนธรรมศึกษา	1,644,808.36						
รวมต้นทุนสอนเปิด	269,640,714.72	16,097,550.67	0.00	0.00	3,424,437.08	0.00	

*** หมายถึง ใช้ข้อมูลสัดส่วนนิสิต(FTES)ตามหลักสูตร

ป.ตรี โท เอก ของปีการศึกษา 2/2559 และ 1/2560

ตารางที่ 6 ตารางแสดงการปันส่วนต้นทุนหลักสูตรเข้า ป.ตรี โท เอก
ปีงบประมาณ 2560 (วันที่ 1 ตุลาคม 2559 ถึงวันที่ 30 กันยายน 2560)

5. คณะมนุษยศาสตร์และสังคมศาสตร์

คณะ/หลักสูตร	ต้นทุนของหลักสูตร	5. คณะมนุษยศาสตร์และสังคมศาสตร์ (ต่อ)																					
		รวมทุกศึกษา						นิเทศศาสตร์															
		ป.ตรี	ป.โท	ป.เอก	ป.ตรี	ป.โท	ป.เอก	ป.ตรี	ป.โท	ป.เอก	***	***											
ประวัตินิสิต	12,538,293.23																						
การพัฒนาชุมชน	14,722,383.02																						
การบริหารและพัฒนาสังคม	2,372,838.29																						
การปกครองท้องถิ่น	26,856,215.19																						
การจัดการทรัพยากรมนุษย์	16,097,550.67																						
บรรณารักษศาสตร์และสารนิเทศศาสตร์	3,424,437.08																						
สารสนเทศศึกษา	8,817,251.37	100.00%	8,817,251.37																				
นิเทศศาสตร์	17,823,251.24											100.00%	17,823,251.24										
ภาษาไทย	40,176,466.49																						
ไทยคดีศึกษา	377,497.00																						
ภาษาบาลี	12,187,760.31																						
ภาษาจีน	26,289,969.69																						
ภาษาญี่ปุ่น	11,486,694.45																						
ภาษาอังกฤษ	56,597,586.01																						
ภูมิศาสตร์	17,904,143.46																						
ภูมิสารสนเทศเพื่อการจัดการพื้นที่	323,568.86																						
ป.ส.สาขาวัฒนธรรมศึกษา	1,644,808.36																						
รวมต้นทุนผลิต	269,640,714.72		8,817,251.37		0.00		0.00		0.00		0.00		17,823,251.24		0.00		0.00						0.00

*** หมายถึง ใช้ข้อมูลสัดส่วนผลิต(FTES)ตามหลักสูตร

ป.ตรี โท เอก ของปีการศึกษา 2/2559 และ 1/2560

ตารางที่ 6 ตารางแสดงการเป็นส่วนต้นทุนหลักสูตรเข้า ป.ตรี โท เอก
ปีงบประมาณ 2560 (วันที่ 1 ตุลาคม 2559 ถึงวันที่ 30 กันยายน 2560)

5. คณะมนุษยศาสตร์และสังคมศาสตร์

คณะ/หลักสูตร	ต้นทุนของหลักสูตร	5. คณะมนุษยศาสตร์และสังคมศาสตร์ (ต่อ)											
		ภาษาไทย						ไทยคดีศึกษา					
		ป.ตรี		ป.โท		ป.เอก		ป.ตรี		ป.โท		ป.เอก	
*** สัดส่วน	ต้นทุน	*** สัดส่วน	ต้นทุน	*** สัดส่วน	ต้นทุน	*** สัดส่วน	ต้นทุน	*** สัดส่วน	ต้นทุน	*** สัดส่วน	ต้นทุน		
5. คณะมนุษยศาสตร์และสังคมศาสตร์													
ประวัติศาสตร์	12,538,293.23												
การพัฒนาชุมชน	14,722,383.02												
การบริหารและพัฒนาสังคม	2,372,838.29												
การปกครองท้องถิ่น	26,856,215.19												
การจัดการทรัพยากรมนุษย์	16,097,550.67												
บรรณารักษศาสตร์และสารนิเทศศาสตร์	3,424,437.08												
สารสนเทศศึกษา	8,817,251.37												
นิเทศศาสตร์	17,823,251.24												
ภาษาไทย	40,176,466.49	95.77%	38,477,001.96	4.23%	1,699,464.53								
ไทยคดีศึกษา	377,497.00								100.00%	377,497.00			
ภาษาอังกฤษ	12,187,760.31												
ภาษาจีน	26,289,969.69												
ภาษาญี่ปุ่น	11,486,694.45												
ภาษาอังกฤษ	56,597,586.01												
ภูมิศาสตร์	17,904,143.46												
ผู้บริหารส่วนเขตเพื่อการจัดการเชิงพื้นที่	323,568.86												
ปร.ศ. สาขาวัฒนธรรมศึกษา	1,644,808.36												
รวมต้นทุนของหมวด	269,640,714.72		38,477,001.96		1,699,464.53		0.00		0.00		377,497.00		0.00

*** หมายถึง ใช้ข้อมูลสัดส่วนนิติ(FTES)ตามหลักสูตร

ป.ตรี โท เอก ของปีการศึกษา 2/2559 และ 1/2560

ตารางที่ ๑๕ ตารางแสดงการปันส่วนต้นทุนหลักสูตรเข้า ป.ตรี โท เอก
ปีงบประมาณ 2560 (วันที่ 1 ตุลาคม 2559 ถึงวันที่ 30 กันยายน 2560)

5. คณะมนุษยศาสตร์และสังคมศาสตร์

คณะ/หลักสูตร	ต้นทุนของหลักสูตร	5. คณะมนุษยศาสตร์และสังคมศาสตร์ (ต่อ)													
		ภาษาจีน			ภาษาไทย										
		ป.ตรี *** สัดส่วน	ต้นทุน ***	ป.โท *** สัดส่วน	ป.เอก *** สัดส่วน	ป.ตรี *** สัดส่วน	ป.โท *** สัดส่วน	ป.เอก *** สัดส่วน							
5. คณะมนุษยศาสตร์และสังคมศาสตร์															
ประวัติศาสตร์	12,538,293.23														
การพัฒนาชุมชน	14,722,383.02														
การบริหารและพัฒนาสังคม	2,372,838.29														
การปกครองท้องถิ่น	26,856,215.19														
การจัดการทรัพยากรมนุษย์	16,097,550.67														
บรรณารักษศาสตร์และสารนิเทศศาสตร์	3,424,437.08														
สารสนเทศศึกษา	8,817,251.37														
นิเทศศาสตร์	17,823,251.24														
ภาษาไทย	40,176,466.49														
ไทยคดีศึกษา	377,497.00														
ภาษาบาลี	12,187,760.31	100.00%	12,187,760.31												
ภาษาจีน	26,289,969.69							100.00%	26,289,969.69						
ภาษาญี่ปุ่น	11,486,694.45														
ภาษาอังกฤษ	56,597,586.01														
ภูมิศาสตร์	17,904,143.46														
อุตสาหกรรมเพื่อการจัดการเชิงพื้นที่	323,568.86														
ปร.ค.สาขาวิชาธรรมศึกษา	1,644,808.36														
รวมต้นทุนหมวดนี้	269,640,714.72		12,187,760.31		0.00		0.00		26,289,969.69		0.00		0.00		0.00

*** หมายถึง ใช้ข้อมูลสัดส่วนนี้คิด(FIES)ตามหลักสูตร

ป.ตรี โท เอก ของปีการศึกษา 2/2559 และ 1/2560

ตารางที่ 6 ตารางแสดงการรับส่วนต้นทุนหลักสูตรเข้า ป.ตรี โท เอก
ปีงบประมาณ 2560 (วันที่ 1 ตุลาคม 2559 ถึงวันที่ 30 กันยายน 2560)

5. คณะมนุษยศาสตร์และสังคมศาสตร์

คณะ/หลักสูตร	ต้นทุนของหลักสูตร	5. คณะมนุษยศาสตร์และสังคมศาสตร์ (ต่อ)																	
		ภาษาไทย						ภาษาอังกฤษ											
		ป.ตรี สัดส่วน	ต้นทุน	ป.โท สัดส่วน	ต้นทุน	ป.เอก สัดส่วน	ต้นทุน	ป.ตรี สัดส่วน	ต้นทุน	ป.โท สัดส่วน	ต้นทุน	ป.เอก สัดส่วน	ต้นทุน						
5. คณะมนุษยศาสตร์และสังคมศาสตร์																			
ประวัติศาสตร์	12,538,293.23																		
การพัฒนาชุมชน	14,722,383.02																		
การบริหารและพัฒนาสังคม	2,372,838.29																		
การปกครองท้องถิ่น	26,856,215.19																		
การจัดการทรัพยากรมนุษย์	16,097,550.67																		
บรรณารักษศาสตร์และสารนิเทศศาสตร์	3,424,437.08																		
สารสนเทศศึกษา	8,817,251.37																		
นิเทศศาสตร์	17,823,251.24																		
ภาษาไทย	40,176,466.49																		
ไทยคดีศึกษา	377,497.00																		
ภาษาบาลี	12,187,760.31																		
ภาษาจีน	26,289,969.69																		
ภาษาญี่ปุ่น	11,486,694.45	100.00%	11,486,694.45																
ภาษาอังกฤษ	56,597,586.01												100.00%	56,597,586.01					
ภูมิศาสตร์	17,904,143.46																		
ภูมิสารสนเทศเพื่อการจัดการเชิงพื้นที่	323,568.86																		
ปร.ศ.สาขาวัฒนธรรมศึกษา	1,644,808.36																		
รวมต้นทุนผลิต	269,640,714.72	11,486,694.45	0.00	0.00	0.00	0.00	0.00	56,597,586.01	0.00	0.00	0.00	56,597,586.01	0.00	0.00	0.00	0.00	0.00	0.00	0.00

*** หมายถึง ใช้ข้อมูลสัดส่วนผลิต(FTES)ตามหลักสูตร

ป.ตรี โท เอก ของปีการศึกษา 2/2559 และ 1/2560

ตารางที่ ๕ ตารางแสดงการเป็นส่วนต้นทุนหลักผู้ตรงเข้า ป.ตรี โท เอก
ปีงบประมาณ 2560 (วันที่ 1 ตุลาคม 2559 ถึงวันที่ 30 กันยายน 2560)

5. คณะมนุษยศาสตร์และสังคมศาสตร์

คณะ/หลักสูตร	ต้นทุนของ หลักสูตร	5. คณะมนุษยศาสตร์และสังคมศาสตร์ (ต่อ)														
		ป.ตรี						ป.โท								
		*** สัดส่วน	ต้นทุน	*** สัดส่วน	ต้นทุน	*** สัดส่วน	ต้นทุน	*** สัดส่วน	ต้นทุน	*** สัดส่วน	ต้นทุน	*** สัดส่วน	ต้นทุน			
5. คณะมนุษยศาสตร์และสังคมศาสตร์																
ประวัติศาสตร์	12,538,293.23															
การพัฒนารัฐบาล	14,722,383.02															
การบริหารและพัฒนาสังคม	2,372,838.29															
การปกครองท้องถิ่น	26,856,215.19															
การจัดการทรัพยากรมนุษย์	16,097,550.67															
บรรณารักษศาสตร์และสารานุกรมศาสตร์	3,424,437.08															
สารสนเทศศึกษา	8,817,251.37															
นิเทศศาสตร์	17,823,251.24															
ภาษาไทย	40,176,466.49															
ไทยคดีศึกษา	377,497.00															
ภาษาบาลี	12,187,760.31															
ภาษาจีน	26,289,969.69															
ภาษาญี่ปุ่น	11,486,694.45															
ภาษาอังกฤษ	56,597,586.01															
ภูมิศาสตร์	17,904,143.46	100.00%	17,904,143.46													
ภูมิสารสนเทศเพื่อการจัดการเชิงพื้นที่	323,568.86									100.00%	323,568.86					
ปร.ศ.สาขาวัฒนธรรมศึกษา	1,644,808.36															
รวมต้นทุนเฉลี่ย	269,640,714.72		17,904,143.46		0.00		0.00		0.00		0.00		0.00		323,568.86	0.00

*** หมายถึง ใช้ข้อมูลสัดส่วนนิสิต(FTES)ตามหลักสูตร

ป.ตรี โท เอก ของปีการศึกษา 2/2559 และ 1/2560

ตารางที่ 6 ตารางแสดงการปันส่วนต้นทุนหลักสูตรเข้า ป.ตรี โท เอก
ปีงบประมาณ 2560 (วันที่ 1 ตุลาคม 2559 ถึงวันที่ 30 กันยายน 2560)

5. คณะมนุษยศาสตร์และสังคมศาสตร์

คณะ/หลักสูตร	ต้นทุนของหลักสูตร	5. คณะมนุษยศาสตร์และสังคมศาสตร์ (ต่อ)								รวมต้นทุน
		ป.ค. สาขาวัฒนธรรมศึกษา								
		ป.ตรี		ป.โท		ป.เอก				
*** สัดส่วน	ต้นทุน	*** สัดส่วน	ต้นทุน	*** สัดส่วน	ต้นทุน	*** สัดส่วน	ต้นทุน			
5. คณะมนุษยศาสตร์และสังคมศาสตร์										
ประวัติศาสตร์	12,538,293.23									12,538,293.23
การพัฒนาชุมชน	14,722,383.02									14,722,383.02
การบริหารและพัฒนาสังคม	2,372,838.29									2,372,838.29
การปกครองท้องถิ่น	26,856,215.19									26,856,215.19
การจัดการทรัพยากรมนุษย์	16,097,550.67									16,097,550.67
บรรณารักษศาสตร์และสารนิเทศศาสตร์	3,424,437.08									3,424,437.08
สารสนเทศศึกษา	8,817,251.37									8,817,251.37
นิเทศศาสตร์	17,823,251.24									17,823,251.24
ภาษาไทย	40,176,466.49									40,176,466.49
ไทยคดีศึกษา	377,497.00									377,497.00
ภาษาบาลี	12,187,760.31									12,187,760.31
ภาษาจีน	26,289,969.69									26,289,969.69
ภาษาญี่ปุ่น	11,486,694.45									11,486,694.45
ภาษาอังกฤษ	56,597,586.01									56,597,586.01
ภูมิศาสตร์	17,904,143.46									17,904,143.46
ภูมิสารสนเทศเพื่อการจัดการเชิงพื้นที่	323,568.86									323,568.86
ป.ค. สาขาวัฒนธรรมศึกษา	1,644,808.36					100.00%	1,644,808.36			1,644,808.36
รวมต้นทุนหมวดนี้	269,640,714.72	0.00			0.00		0.00			269,640,714.72

*** หมายถึง ใช้ข้อมูลสัดส่วนนี้คิด(FIES)ตามหลักสูตร

ป.ตรี โท เอก ของปีการศึกษา 2/2559 และ 1/2560

ตารางที่ ๑ ตารางแสดงการปันส่วนต้นทุนหักถูกรเข้า ป.ตรี โท เอก
ปีงบประมาณ 2560 (วันที่ 1 ตุลาคม 2559 ถึงวันที่ 30 กันยายน 2560)

6. คณะวิทยาศาสตร์

คณะ/หลักสูตร	ต้นทุนของ หลักสูตร	6. คณะวิทยาศาสตร์											
		คณะวิทยาศาสตร์						คณะวิทยาศาสตร์และคณะศึกษาศาสตร์ศึกษา					
		ป.ตรี		ป.โท		ป.เอก		ป.ตรี		ป.โท		ป.เอก	
*** สัดส่วน	ต้นทุน	*** สัดส่วน	ต้นทุน	*** สัดส่วน	ต้นทุน	*** สัดส่วน	ต้นทุน	*** สัดส่วน	ต้นทุน	*** สัดส่วน	ต้นทุน		
6. คณะวิทยาศาสตร์													
คณิตศาสตร์	37,825,814.06	100.00%	37,825,814.06										
คณิตศาสตร์และคณะศึกษาศาสตร์ศึกษา	5,685,918.55					100.00%	5,685,918.55						
สถิติ	6,746,005.05												
วิทยาการคอมพิวเตอร์	11,612,765.84												
เทคโนโลยีสารสนเทศ	10,359,936.33												
ฟิสิกส์	32,983,146.14												
เทคโนโลยีและการจัดการพลังงาน	409,578.88												
เคมี	53,871,668.94												
เคมีอุตสาหกรรม	3,710,302.78												
ชีววิทยา	52,185,167.68												
พฤังวิทยา	8,022,927.44												
วิทยาศาสตร์การเพาะเลี้ยงสัตว์น้ำ	4,698,110.66												
วิทยาศาสตร์สิ่งแวดล้อม	10,143,100.46												
วท.ม.สาขาวิชาเทคโนโลยีชีวภาพ	795,064.88												
ปร.ค.สาขาวิชาเทคโนโลยีชีวภาพ	1,879,244.27												
รวมต้นทุนผลิต	240,928,751.96		37,825,814.06		0.00		0.00		0.00		0.00		0.00
												5,685,918.55	

*** หมายถึง ใช้ข้อมูลสัดส่วนผลิต(FTES)ตามหลักสูตร
ป.ตรี โท เอก ของปีการศึกษา 2/2559 และ 1/2560

ตารางที่ ๕ ตารางแสดงการปันส่วนต้นทุนหลักสูตรเข้า ป.ตรี โท เอก
ปีงบประมาณ 2560 (วันที่ 1 ตุลาคม 2559 ถึงวันที่ 30 กันยายน 2560)

๖. คณะวิทยาศาสตร์

คณะ/หลักสูตร	ต้นทุนของหลักสูตร	๖. คณะวิทยาศาสตร์ (ต่อ)																
		สถิติ						วิทยาการคอมพิวเตอร์										
		ป.ตรี		ป.โท		ป.เอก		ป.ตรี		ป.โท		ป.เอก						
*** สัดส่วน	ต้นทุน	*** สัดส่วน	ต้นทุน	*** สัดส่วน	ต้นทุน	*** สัดส่วน	ต้นทุน	*** สัดส่วน	ต้นทุน	*** สัดส่วน	ต้นทุน							
๖. คณะวิทยาศาสตร์																		
คณิตศาสตร์	37,825,814.06																	
คณิตศาสตร์และคณิตศาสตร์ศึกษา	5,685,918.55																	
สถิติ	6,746,005.05	100.00%	6,746,005.05															
วิทยาการคอมพิวเตอร์	11,612,765.84							100.00%	11,612,765.84									
เทคโนโลยีสารสนเทศ	10,359,936.33																	
ฟิสิกส์	32,983,146.14																	
เทคโนโลยีและการจัดการพลังงาน	409,578.88																	
เคมี	53,871,668.94																	
เคมีอุตสาหกรรม	3,710,302.78																	
ชีววิทยา	52,185,167.68																	
จุลชีววิทยา	8,022,927.44																	
วิทยาศาสตร์การเพาะเลี้ยงสัตว์น้ำ	4,698,110.66																	
วิทยาศาสตร์สิ่งแวดล้อม	10,143,100.46																	
วท.ม.สาขาวิชาเทคโนโลยีชีวภาพ	795,064.88																	
ป.ร.ค.สาขาวิชาเทคโนโลยีชีวภาพ	1,879,244.27																	
รวมต้นทุนผลิต	240,928,751.96		6,746,005.05		0.00		0.00		11,612,765.84		0.00		0.00		0.00		0.00	

*** หมายถึง ใช้ข้อมูลสัดส่วนผลิต(FTES)ตามหลักสูตร

ป.ตรี โท เอก ของปีการศึกษา 2/2559 และ 1/2560

ตารางที่ 6 ตารางแสดงการปันส่วนต้นทุนหลักสูตรเข้า ป.ตรี โท เอก
ปีงบประมาณ 2560 (วันที่ 1 ตุลาคม 2559 ถึงวันที่ 30 กันยายน 2560)

6. คณะวิทยาศาสตร์

คณะ/หลักสูตร	ต้นทุนของ หลักสูตร	6. คณะวิทยาศาสตร์ (ต่อ)																							
		ภาคป.ตรี						ภาคป.โท																	
		*** สัดส่วน	ต้นทุน	*** สัดส่วน	ต้นทุน	*** สัดส่วน	ต้นทุน	*** สัดส่วน	ต้นทุน	*** สัดส่วน	ต้นทุน	*** สัดส่วน	ต้นทุน												
คณะวิทยาศาสตร์																									
คณิตศาสตร์	37,825,814.06																								
คณิตศาสตร์และคณิตศาสตร์ศึกษา	5,685,918.55																								
สถิติ	6,746,005.05																								
วิทยาการคอมพิวเตอร์	11,612,765.84																								
เทคโนโลยีสารสนเทศ	10,359,936.33	89.94%	9,317,726.74	10.06%	1,042,209.59																				
ฟิสิกส์	32,983,146.14																								
เทคโนโลยีและการจัดการพลังงาน	409,578.88																								
เคมี	53,871,668.94																								
เคมีอุตสาหกรรม	3,710,302.78																								
ชีววิทยา	52,185,167.68																								
จุลชีววิทยา	8,022,927.44																								
วิทยาศาสตร์การทะเลเลี้ยงสัตว์น้ำ	4,698,110.66																								
วิทยาศาสตร์สิ่งแวดล้อม	10,143,100.46																								
วท.ม.สาขาวิชาเทคโนโลยีชีวภาพ	795,064.88																								
ปร.ค.สาขาวิชาเทคโนโลยีชีวภาพ	1,879,244.27																								
รวมต้นทุนผลิต	240,928,751.96	9,317,726.74	1,042,209.59	0.00	32,679,701.20	303,444.94	0.00	32,679,701.20	303,444.94	0.00	32,679,701.20	303,444.94	0.00	32,679,701.20	303,444.94	0.00	32,679,701.20	303,444.94	0.00	32,679,701.20	303,444.94	0.00	32,679,701.20	303,444.94	0.00

.... หมายถึง ใช้ข้อมูลสัดส่วนผลิต(FTES)ตามหลักสูตร
ป.ตรี โท เอก ของปีการศึกษา 2/2559 และ 1/2560

ตารางที่ 6 ตารางแสดงการปันส่วนต้นทุนหลักสูตรเข้า ป.ตรี โท เอก
ปีงบประมาณ 2560 (วันที่ 1 ตุลาคม 2559 ถึงวันที่ 30 กันยายน 2560)

6. คณะวิทยาศาสตร์

คณะ/หลักสูตร	ต้นทุนของ หลักสูตร	6. คณะวิทยาศาสตร์ (ต่อ)																
		เทคโนโลยีและการจัดการพลังงาน						เคมี										
		ป.ตรี *** สัดส่วน	ต้นทุน	*** สัดส่วน	ต้นทุน	ป.โท	*** สัดส่วน	ต้นทุน	*** สัดส่วน	ต้นทุน	ป.ตรี	*** สัดส่วน	ต้นทุน	*** สัดส่วน	ต้นทุน	ป.เอก	*** สัดส่วน	ต้นทุน
6. คณะวิทยาศาสตร์																		
เคมีศาสตร์	37,825,814.06																	
เคมีศาสตร์และเคมีศาสตร์ศึกษา	5,685,918.55																	
สถิติ	6,746,005.05																	
วิทยาการคอมพิวเตอร์	11,612,765.84																	
เทคโนโลยีสารสนเทศ	10,359,936.33																	
ฟิสิกส์	32,983,146.14																	
เทคโนโลยีและการจัดการพลังงาน	409,578.88	100.00%	409,578.88															
เคมี	53,871,668.94											98.05%	52,821,171.40	1.95%	1,050,497.54			
เคมีอุตสาหกรรม	3,710,302.78																	
ชีววิทยา	52,185,167.68																	
จุลชีววิทยา	8,022,927.44																	
วิทยาศาสตร์ทะเลและสิ่งแวดล้อม	4,698,110.66																	
วิทยาศาสตร์สิ่งแวดล้อม	10,143,100.46																	
วท.ม.สาขาวิชาเทคโนโลยีชีวภาพ	795,064.88																	
ปร.ด.สาขาวิชาเทคโนโลยีชีวภาพ	1,879,244.27																	
รวมต้นทุนผลิต	240,928,751.96	409,578.88	0.00	***	0.00	***	0.00	***	0.00	***	0.00	***	52,821,171.40	1,050,497.54	0.00	***	0.00	

*** หมายถึง ใช้ข้อมูลสัดส่วนผลิต(FTES)ตามหลักสูตร

ป.ตรี โท เอก ของปีการศึกษา 2/2559 และ 1/2560

ตารางที่ 6 ตารางแสดงการปันส่วนต้นทุนหลักสูตรเข้า ป.ตรี โท เอก
ปีงบประมาณ 2560 (วันที่ 1 ตุลาคม 2559 ถึงวันที่ 30 กันยายน 2560)

6. คณะวิทยาศาสตร์

คณะ/หลักสูตร	ต้นทุนของหลักสูตร	6. คณะวิทยาศาสตร์ (ต่อ)																						
		เคมีอุตสาหกรรม						ชีววิทยา																
		ป.ตรี *** สัดส่วน	ต้นทุน	*** สัดส่วน	ต้นทุน	*** สัดส่วน	ต้นทุน	ป.ตรี *** สัดส่วน	ต้นทุน	*** สัดส่วน	ต้นทุน	ป.โท *** สัดส่วน	ต้นทุน											
6. คณะวิทยาศาสตร์																								
เคมีศาสตร์	37,825,814.06																							
เคมีศาสตร์และเคมีศาสตร์ศึกษา	5,685,918.55																							
คิตติ	6,746,005.05																							
วิทยาการคอมพิวเตอร์	11,612,765.84																							
เทคโนโลยีสารสนเทศ	10,359,936.33																							
ฟิสิกส์	32,983,146.14																							
เทคโนโลยีและการจัดการพลังงาน	409,578.88																							
เคมี	53,871,668.94																							
เคมีอุตสาหกรรม	3,710,302.78	100.00%	3,710,302.78																					
ชีววิทยา	52,185,167.68																							
จุลชีววิทยา	8,022,927.44																							
วิทยาศาสตร์การเพาะเลี้ยงสัตว์น้ำ	4,698,110.66																							
วิทยาศาสตร์สิ่งแวดล้อม	10,143,100.46																							
วท.ม.สาขาวิชาเทคโนโลยีชีวภาพ	795,064.88																							
ปร.ค.สาขาวิชาเทคโนโลยีชีวภาพ	1,879,244.27																							
รวมต้นทุนผลิต	240,928,751.96		3,710,302.78		0.00		0.00		0.00		0.00		50,890,975.52		1,294,192.16		50,890,975.52							0.00

*** หมายถึง ใช้ข้อมูลสัดส่วนผลิต(FTES)ตามหลักสูตร
ป.ตรี โท เอก ของปีการศึกษา 2559 และ 1/2560

ตารางที่ 6 ตารางแสดงการปันส่วนต้นทุนหลักสูตรเข้า ป.ตรี โท เอก
ปีงบประมาณ 2560 (วันที่ 1 ตุลาคม 2559 ถึงวันที่ 30 กันยายน 2560)

6. คณะวิทยาศาสตร์

คณะ/หลักสูตร	ต้นทุนของหลักสูตร	6. คณะวิทยาศาสตร์ (ต่อ)											
		จุดรับวิทยา						วิทยาศาสตร์การแพทย์เชิงสัตวเฝ้า					
		ป.ตรี		ป.โท		ป.เอก		ป.ตรี		ป.โท		ป.เอก	
*** สัดส่วน	ต้นทุน	*** สัดส่วน	ต้นทุน	*** สัดส่วน	ต้นทุน	*** สัดส่วน	ต้นทุน	*** สัดส่วน	ต้นทุน	*** สัดส่วน	ต้นทุน		
6. คณะวิทยาศาสตร์													
คณิตศาสตร์	37,825,814.06												
คณิตศาสตร์และคณิตศาสตร์ศึกษา	5,685,918.55												
สถิติ	6,746,005.05												
วิทยาการคอมพิวเตอร์	11,612,765.84												
เทคโนโลยีสารสนเทศ	10,359,936.33												
ฟิสิกส์	32,983,146.14												
เทคโนโลยีและการจัดการพลังงาน	409,578.88												
เคมี	53,871,668.94												
เคมีอุตสาหกรรม	3,710,302.78												
ชีววิทยา	52,185,167.68												
จุลชีววิทยา	8,022,927.44	100.00%	8,022,927.44										
วิทยาศาสตร์การแพทย์เชิงสัตวเฝ้า	4,698,110.66							100.00%	4,698,110.66				
วิทยาศาสตร์สิ่งแวดล้อม	10,143,100.46												
วท.ม.สาขาวิชาเทคโนโลยีชีวภาพ	795,064.88												
ปร.ด.สาขาวิชาเทคโนโลยีชีวภาพ	1,879,244.27												
รวมต้นทุนผลผลิต	240,928,751.96	8,022,927.44	0.00	0.00	0.00	4,698,110.66	0.00	4,698,110.66	0.00	0.00	0.00	0.00	

*** หมายถึง ใช้ข้อมูลสัดส่วนผลิต(FTES)ตามหลักสูตร

ป.ตรี โท เอก ของปีการศึกษา 2/2559 และ 1/2560

ตารางที่ ๕ ตารางแสดงการปันส่วนต้นทุนหลักสูตรเข้า ป.ตรี โท เอก
ปีงบประมาณ 2560 (วันที่ 1 ตุลาคม 2559 ถึงวันที่ 30 กันยายน 2560)

6. คณะวิทยาศาสตร์

คณะ/หลักสูตร	ต้นทุนของ หลักสูตร	6. คณะวิทยาศาสตร์ (ต่อ)						รวมต้นทุน
		ปร.ค.สาขาวิชาเทคโนโลยีชีวภาพ						
		ป.ตรี		ป.โท		ป.เอก		
*** สัดส่วน	ต้นทุน	*** สัดส่วน	ต้นทุน	*** สัดส่วน	ต้นทุน	*** สัดส่วน	ต้นทุน	
6. คณะวิทยาศาสตร์								
คณิตศาสตร์	37,825,814.06							37,825,814.06
คณิตศาสตร์และคณิตศาสตร์ศึกษา	5,685,918.55							5,685,918.55
สถิติ	6,746,005.05							6,746,005.05
วิทยาการคอมพิวเตอร์	11,612,765.84							11,612,765.84
เทคโนโลยีสารสนเทศ	10,359,936.33							10,359,936.33
ฟิสิกส์	32,983,146.14							32,983,146.14
เทคโนโลยีและการจัดการพลังงาน	409,578.88							409,578.88
เคมี	53,871,668.94							53,871,668.94
เคมีอุตสาหกรรม	3,710,302.78							3,710,302.78
ชีววิทยา	52,185,167.68							52,185,167.68
จุลชีววิทยา	8,022,927.44							8,022,927.44
วิทยาศาสตร์การเพาะเลี้ยงสัตว์น้ำ	4,698,110.66							4,698,110.66
วิทยาศาสตร์สิ่งแวดล้อม	10,143,100.46							10,143,100.46
วท.ม.สาขาวิชาเทคโนโลยีชีวภาพ	795,064.88							795,064.88
ปร.ค.สาขาวิชาเทคโนโลยีชีวภาพ	1,879,244.27					100.00%	1,879,244.27	1,879,244.27
รวมต้นทุนผลผลิต	240,928,751.96	0.00	0.00	0.00	0.00	100.00%	1,879,244.27	240,928,751.96

*** หมายถึง ใช้ข้อมูลสัดส่วนนิสิต(FTES)ตามหลักสูตร

ป.ตรี โท เอก ของปีการศึกษา 2/2559 และ 1/2560

ตารางที่ 6 ตารางแสดงการปันส่วนต้นทุนหลักสูตรเข้า ป.ตรี โท เอก
ปีงบประมาณ 2560 (วันที่ 1 ตุลาคม 2559 ถึงวันที่ 30 กันยายน 2560)

7. คณะวิทยาการสุขภาพและการกีฬา

คณะ/หลักสูตร	ต้นทุนของ หลักสูตร	7. คณะวิทยาการสุขภาพและการกีฬา												
		สภามหาวิทยาลัย						การจัดการระบบสุขภาพ						
		ป.ตรี		ป.โท		ป.เอก		ป.ตรี		ป.โท		ป.เอก		
*** สัดส่วน	ต้นทุน	*** สัดส่วน	ต้นทุน	*** สัดส่วน	ต้นทุน	*** สัดส่วน	ต้นทุน	*** สัดส่วน	ต้นทุน	*** สัดส่วน	ต้นทุน	*** สัดส่วน	ต้นทุน	
7. คณะวิทยาการสุขภาพและการกีฬา														
สาธารณสุข	37,091,794.36	100.00%	37,091,794.36											
การจัดการระบบสุขภาพ	231,875.47								100.00%	231,875.47				
วิทยาศาสตร์การกีฬา	12,264,556.25													
อุตสาหกรรมสุขภาพและสุขภาพสิ่งแวดล้อม	20,082,072.19													
การแพทย์แผนไทย	13,142,370.55													
รวมต้นทุนผลผลิต	82,812,668.82		37,091,794.36		0.00		0.00						0.00	231,875.47
														0.00

*** หมายถึง ใช้ข้อมูลสัดส่วนนิสิต(FTES)ตามหลักสูตร

ป.ตรี โท เอก ของปีการศึกษา 2/2559 และ 1/2560

ตารางที่ ๕ ตารางแสดงการปันส่วนต้นทุนหลักสูตรเข้า ป.ตรี โท เอก
ปีงบประมาณ 2560 (วันที่ 1 ตุลาคม 2559 ถึงวันที่ 30 กันยายน 2560)

7. คณะวิทยาการสุขภาพและการกีฬา

คณะ/หลักสูตร		ต้นทุนของ หลักสูตร		7. คณะวิทยาการสุขภาพและการกีฬา (ต่อ)											
				วิทยาการศึกษารักษา				สุขภาพและสุขภาพสิ่งแวดล้อม				สุขภาพและสุขภาพสิ่งแวดล้อม			
				ป.ตรี		ป.โท		ป.เอก		ป.ตรี		ป.โท		ป.เอก	
				*** สัดส่วน	ต้นทุน	*** สัดส่วน	ต้นทุน	*** สัดส่วน	ต้นทุน	*** สัดส่วน	ต้นทุน	*** สัดส่วน	ต้นทุน	*** สัดส่วน	ต้นทุน
7. คณะวิทยาการสุขภาพและการกีฬา															
	สาธารณสุข		37,091,794.36												
	การจัดการระบบสุขภาพ		231,875.47												
	วิทยาศาสตร์การกีฬา		12,264,556.25	100.00%	12,264,556.25										
	สุขภาพศาสตร์สุขภาพและสุขภาพสิ่งแวดล้อม		20,082,072.19							100.00%	20,082,072.19				
	การแพทย์แผนไทย		13,142,370.55												
	รวมต้นทุนผลิต		82,812,668.82		12,264,556.25		0.00		0.00		20,082,072.19		0.00		0.00

*** หมายถึง ใช้ข้อมูลสัดส่วนนิสิต(FTES)ตามหลักสูตร

ป.ตรี โท เอก ของปีการศึกษา 2/2559 และ 1/2560

ตารางที่ 6 ตารางแสดงการปันส่วนต้นทุนหลักสูตรเข้า ป.ตรี โท เอก
ปีงบประมาณ 2560 (วันที่ 1 ตุลาคม 2559 ถึงวันที่ 30 กันยายน 2560)

7. คณะวิทยาการสุขภาพและการกีฬา

คณะ/หลักสูตร	ต้นทุนของ หลักสูตร	7. คณะวิทยาการสุขภาพและการกีฬา (ต่อ)								รวมต้นทุน
		การแพทย์แผนไทย								
		ป.ตรี		ป.โท		*** สัดส่วน		ป.เอก		
*** สัดส่วน	ต้นทุน	*** สัดส่วน	ต้นทุน	*** สัดส่วน	ต้นทุน	*** สัดส่วน	ต้นทุน	*** สัดส่วน	ต้นทุน	
7. คณะวิทยาการสุขภาพและการกีฬา										
สาธารณสุข	37,091,794.36									37,091,794.36
การจัดการระบบสุขภาพ	231,875.47									231,875.47
วิทยาศาสตร์การกีฬา	12,264,556.25									12,264,556.25
สุขภาพศาสตร์สุขภาพและสุขภาพสิ่งแวดล้อม	20,082,072.19									20,082,072.19
การแพทย์แผนไทย	13,142,370.55	100.00%	13,142,370.55							13,142,370.55
รวมต้นทุนผลิต	82,812,668.82		13,142,370.55		0.00					82,812,668.82

*** หมายถึง ใช้ข้อมูลสัดส่วนนิสิต(FTES)ตามหลักสูตร

ป.ตรี โท เอก ของปีการศึกษา 2/2559 และ 1/2560

ตารางที่ ๕ ตารางแสดงการปันส่วนต้นทุนหลักสูตรเข้า ป.ตรี โท เอก
ปีงบประมาณ 2560 (วันที่ 1 ตุลาคม 2559 ถึงวันที่ 30 กันยายน 2560)

8. คณะเทคโนโลยีและการพัฒนาชุมชน

คณะ/หลักสูตร	ต้นทุนของ หลักสูตร	8. คณะเทคโนโลยีและการพัฒนาชุมชน					
		เทคโนโลยีการเกษตรและการพัฒนาชุมชน			วิทยาศาสตร์และเทคโนโลยีอาหาร		
		ป.ตรี *** สัดส่วน	ป.โท *** สัดส่วน	ป.เอก *** สัดส่วน	ป.ตรี *** สัดส่วน	ป.โท *** สัดส่วน	ป.เอก *** สัดส่วน
8. คณะเทคโนโลยีและการพัฒนาชุมชน							
เทคโนโลยีการเกษตรและการพัฒนาชุมชน	5,407,323.82	100.00%					
วิทยาศาสตร์และเทคโนโลยีอาหาร	15,949,841.45				100.00%	15,949,841.45	
สัตวศาสตร์	16,126,222.01						
พืชศาสตร์	12,235,770.95						
การจัดการทรัพยากรการเกษตรอย่างยั่งยืน	675,285.54						
รวมต้นทุนผลิต	50,394,443.77		5,407,323.82	0.00		15,949,841.45	0.00

*** หมายถึง ใช้ข้อมูลสัดส่วนผลิต(FTES)ตามหลักสูตร

ป.ตรี โท เอก ของปีการศึกษา 2/2559 และ 1/2560

ตารางที่ ๖ ตารางแสดงการรับส่วนต้นทุนหลักสูตรเข้า ป.ตรี โท เอก
ปีงบประมาณ 2560 (วันที่ 1 ตุลาคม 2559 ถึงวันที่ 30 กันยายน 2560)

8. คณะเทคโนโลยีและการพัฒนาชุมชน

คณะ/หลักสูตร	ต้นทุนของหลักสูตร	8. คณะเทคโนโลยีและการพัฒนาชุมชน (ต่อ)											
		สัปดาห์						ปีการศึกษา					
		ป.ตรี		ป.โท		ป.เอก		ป.ตรี		ป.โท		ป.เอก	
*** สัดส่วน	ต้นทุน	*** สัดส่วน	ต้นทุน	*** สัดส่วน	ต้นทุน	*** สัดส่วน	ต้นทุน	*** สัดส่วน	ต้นทุน	*** สัดส่วน	ต้นทุน		
8. คณะเทคโนโลยีและการพัฒนาชุมชน													
เทคโนโลยีการเกษตรและการพัฒนาชุมชน	5,407,323.82												
วิทยาศาสตร์และเทคโนโลยีอาหาร	15,949,841.45												
สัตวศาสตร์	16,126,222.01	100.00%	16,126,222.01										
พืชศาสตร์	12,235,770.95							100.00%	12,235,770.95				
การจัดการทรัพยากรการเกษตรอย่างยั่งยืน	675,285.54												
รวมต้นทุนผลิต	50,394,443.77		16,126,222.01		0.00		0.00		12,235,770.95		0.00		0.00

*** หมายถึง ใช้ข้อมูลสัดส่วนนิสิต(FTES)ตามหลักสูตร

ป.ตรี โท เอก ของปีการศึกษา 2/2559 และ 1/2560

ตารางที่ ๕ ตารางแสดงการปันส่วนต้นทุนหลักสูตรเข้า ป.ตรี โท เอก
ปีงบประมาณ 2560 (วันที่ 1 ตุลาคม 2559 ถึงวันที่ 30 กันยายน 2560)

8. คณะเทคโนโลยีและการพัฒนาชุมชน

คณะ/หลักสูตร	ต้นทุนของ หลักสูตร	8. คณะเทคโนโลยีและการพัฒนาชุมชน (ต่อ)						รวมต้นทุน
		การจัดการทรัพยากรการเกษตรอย่างยั่งยืน						
		ป.ตรี		ป.โท		ป.เอก		
		*** สัดส่วน	ต้นทุน	*** สัดส่วน	ต้นทุน	*** สัดส่วน	ต้นทุน	
8. คณะเทคโนโลยีและการพัฒนาชุมชน								
เทคโนโลยีการเกษตรและการพัฒนาชุมชน	5,407,323.82						5,407,323.82	
วิทยาศาสตร์และเทคโนโลยีอาหาร	15,949,841.45						15,949,841.45	
สัตวศาสตร์	16,126,222.01						16,126,222.01	
พืชศาสตร์	12,235,770.95						12,235,770.95	
การจัดการทรัพยากรการเกษตรอย่างยั่งยืน	675,285.54	100.00%		675,285.54			675,285.54	
รวมต้นทุนผลผลิต	50,394,443.77	0.00		675,285.54		0.00	50,394,443.77	

*** หมายถึง ใช้ข้อมูลสัดส่วนนิสิต(FTES)ตามหลักสูตร

ป.ตรี โท เอก ของปีการศึกษา 2/2559 และ 1/2560

ตารางที่ 6 ตารางแสดงการปันส่วนต้นทุนหลักสูตรเข้า ป.ตรี โท เอก
ปีงบประมาณ 2560 (วันที่ 1 ตุลาคม 2559 ถึงวันที่ 30 กันยายน 2560)

9. คณะวิศวกรรมศาสตร์

คณะ/หลักสูตร	ต้นทุนของหลักสูตร	9. คณะวิศวกรรมศาสตร์					
		วิศวกรรมช่างเทคนิค			วิศวกรรมเมคคาทรอนิกส์		
		ป.ตรี	ป.โท	ป.เอก	ป.ตรี	ป.โท	ป.เอก
		***	***	***	***	***	***
		สัดส่วน	สัดส่วน	สัดส่วน	สัดส่วน	สัดส่วน	สัดส่วน
		ต้นทุน	ต้นทุน	ต้นทุน	ต้นทุน	ต้นทุน	ต้นทุน
9. คณะวิศวกรรมศาสตร์							
วิศวกรรมช่างเทคนิค	1,383,269.69	100.00%					
วิศวกรรมเมคคาทรอนิกส์	935,549.95				100.00%	935,549.95	
วศ.ม.สาขาวิชาวิศวกรรมพลังงาน	6,532,588.67						
ปร.ค.สาขาวิชาวิศวกรรมพลังงาน	1,989,263.23						
รวมต้นทุนผลิต	10,840,671.54		0.00	0.00	935,549.95	0.00	0.00

*** หมายถึง ใช้ข้อมูลสัดส่วนผลิต(FIES)ตามหลักสูตร

ป.ตรี โท เอก ของปีการศึกษา 2/2559 และ 1/2560

ตารางที่ ๔ ตารางแสดงการปันส่วนต้นทุนหลักสูตรเข้า ป.ตรี โท เอก
ปีงบประมาณ 2560 (วันที่ 1 ตุลาคม 2559 ถึงวันที่ 30 กันยายน 2560)

9. คณะวิศวกรรมศาสตร์

คณะ/หลักสูตร	ต้นทุนของ หลักสูตร	9. คณะวิศวกรรมศาสตร์ (ต่อ)														
		ว.ค.ม.สาขาวิศวกรรมพลังงาน						ป.ร.ด.สาขาวิศวกรรมพลังงาน								
		ป.ตรี		ป.โท		ป.เอก		ป.ตรี		ป.โท		ป.เอก				
*** สัดส่วน	ต้นทุน	*** สัดส่วน	ต้นทุน	*** สัดส่วน	ต้นทุน	*** สัดส่วน	ต้นทุน	*** สัดส่วน	ต้นทุน	*** สัดส่วน	ต้นทุน					
9. คณะวิศวกรรมศาสตร์																
วิศวกรรมยางและพอลิเมอร์	1,383,269.69															1,383,269.69
วิศวกรรมเมคคาทรอนิกส์	935,549.95															935,549.95
ว.ค.ม.สาขาวิศวกรรมพลังงาน	6,532,588.67	100.00%	6,532,588.67													6,532,588.67
ป.ร.ด.สาขาวิศวกรรมพลังงาน	1,989,263.23													100.00%	1,989,263.23	1,989,263.23
รวมต้นทุนผลิต	10,840,671.54	0.00	0.00	6,532,588.67	0.00	0.00	0.00	0.00	0.00	0.00	0.00	0.00	0.00	100.00%	10,840,671.54	10,840,671.54

*** หมายถึง ใช้ข้อมูลสัดส่วนผลิต(FTES)ตามหลักสูตร

ป.ตรี โท เอก ของปีการศึกษา 2/2559 และ 1/2560

ตารางที่ ๕ ตารางแสดงการเป็นส่วนต้นทุนหลักสูตรเข้า ป.ตรี โท เอก
ปีงบประมาณ 2560 (วันที่ 1 ตุลาคม 2559 ถึงวันที่ 30 กันยายน 2560)

10. วิทยาลัยการจัดการเพื่อการพัฒนา

คณะ/หลักสูตร	ต้นทุนของหลักสูตร	10. วิทยาลัยการจัดการเพื่อการพัฒนา					
		ป.ตรี		ป.โท		ป.เอก	
		*** สัดส่วน	ต้นทุน	*** สัดส่วน	ต้นทุน	*** สัดส่วน	ต้นทุน
10. วิทยาลัยการจัดการเพื่อการพัฒนา							
การจัดการ	16,646,669.66	79.71%	13,269,060.39	20.29%	3,377,609.27		
การบริหารงานตำรวจและกระบวนการยุติธรรม	26,953,827.10						
รวมต้นทุนผลผลิต	43,600,496.76		13,269,060.39		3,377,609.27		0.00

*** หมายถึง ใช้ข้อมูลสัดส่วนนิสิต(FTES)ตามหลักสูตร

ป.ตรี โท เอก ของปีการศึกษา 2/2559 และ 1/2560

ตารางที่ ๕ ตารางแสดงการปันส่วนต้นทุนหลักสูตรเข้า ป.ตรี โท เอก
ปีงบประมาณ 2560 (วันที่ 1 ตุลาคม 2559 ถึงวันที่ 30 กันยายน 2560)

10. วิทยาลัยการจัดการเพื่อการพัฒนา

คณะ/หลักสูตร	ต้นทุนของ หลักสูตร	10. วิทยาลัยการจัดการเพื่อการพัฒนา (ต่อ)						รวมต้นทุน
		ป.ตรี		ป.โท		ป.เอก		
		*** สัดส่วน	ต้นทุน	*** สัดส่วน	ต้นทุน	*** สัดส่วน	ต้นทุน	
10. วิทยาลัยการจัดการเพื่อการพัฒนา								
การจัดการ	16,646,669.66						16,646,669.66	
การบริหารงานตำรวจและกระบวนการยุติธรรม	26,953,827.10	91.18%	24,576,499.55	8.82%	2,377,327.55		26,953,827.10	
รวมต้นทุนผลผลิต	43,600,496.76		24,576,499.55		2,377,327.55		43,600,496.76	

*** หมายถึง ใช้ข้อมูลสัดส่วนนิสิต(FTES)ตามหลักสูตร

ป.ตรี โท เอก ของปีการศึกษา 2/2559 และ 1/2560

ตารางที่ 6 ตารางแสดงการปันส่วนต้นทุนหลักสูตรเข้า ป.ตรี โท เอก

ปีงบประมาณ 2560 (วันที่ 1 ตุลาคม 2559 ถึงวันที่ 30 กันยายน 2560)

11. วิทยาลัยนานาชาติ

คณะ/หลักสูตร	ต้นทุนของหลักสูตร	11. วิทยาลัยนานาชาติ						รวมต้นทุน
		การพัฒนากิจกรรม						
		ป.ตรี		ป.โท		ป.เอก		
*** สัดส่วน	ต้นทุน	*** สัดส่วน	ต้นทุน	*** สัดส่วน	ต้นทุน	*** สัดส่วน	ต้นทุน	
11. วิทยาลัยนานาชาติ								
ปร.ค.การพัฒนาที่ยั่งยืน	4,409,728.03					100.00%	4,409,728.03	
รวมต้นทุนผลผลิต	4,409,728.03	0.00	0.00		0.00		4,409,728.03	

*** หมายถึง ใช้ข้อมูลสัดส่วนนิสิต(FTES)ตามหลักสูตร

ป.ตรี โท เอก ของปีการศึกษา 2/2559 และ 1/2560

ตารางที่ 7 ตารางแสดงการคำนวณต้นทุนต่อหน่วย(หลักสูตร)

ตารางที่ 7 ตารางแสดงการคำนวณต้นทุนต่อหน่วย(หลักสูตร)
ปีงบประมาณ 2560 (วันที่ 1 ตุลาคม 2559 ถึงวันที่ 30 กันยายน 2560)

คณะ/หลักสูตร	ต้นทุนของหลักสูตร	จำนวนนิสิต		ต้นทุนต่อหน่วย
		ปริมาณ	หน่วยนับ	
1. คณะเศรษฐศาสตร์และบริหารธุรกิจ	174,370,608.61	2,314.00		75,354.63
เศรษฐศาสตร์ (ป.ตรี)	25,440,671.80	369.00	คน	68,944.91
บัญชี (ป.ตรี)	69,364,628.10	818.00	คน	84,797.83
การจัดการธุรกิจการค้าสมัยใหม่ (ป.ตรี)	15,536,421.23	229.00	คน	67,844.63
บริหารธุรกิจ (ป.ตรี)	61,674,884.26	864.00	คน	71,382.97
การจัดการธุรกิจ (ป.โท)	2,354,003.22	34.00	คน	69,235.39
2. คณะศึกษาศาสตร์	172,713,138.02	2,281.00		75,718.17
การวัดและประเมินผลทางการศึกษา (ป.ตรี)	18,722,104.16	164.00	คน	114,159.17
การวิจัยและประเมิน (ป.โท)	3,229,735.68	45.00	คน	71,771.90
จิตวิทยาการแนะแนว (ป.ตรี)	10,604,586.67	20.00	คน	530,229.33
จิตวิทยาการให้คำปรึกษา (ป.โท)	1,485,332.99	18.00	คน	82,518.50
การบริหารการศึกษา (ป.โท)	27,819,174.58	197.00	คน	141,214.08
การบริหารการศึกษา (ป.เอก)	263,981.67	3.00	คน	87,993.89
เทคโนโลยีและสื่อสารการศึกษา (ป.ตรี)	21,869,296.78	197.00	คน	111,011.66
เทคโนโลยีและสื่อสารการศึกษา (ป.โท)	2,725,054.07	62.00	คน	43,952.49
พลศึกษา (ป.ตรี)	24,208,889.67	196.00	คน	123,514.74
พลศึกษา (ป.โท)	316,375.93	15.00	คน	21,091.73
หลักสูตรและการสอน (ป.โท)	5,095,037.57	69.00	คน	73,841.12
การศึกษาปฐมวัย (ป.ตรี)	9,948,276.75	153.00	คน	65,021.42
การสอนวิทยาศาสตร์ คณิตศาสตร์ และคอมพิวเตอร์ (ป.ตรี)	1,560,846.62	348.00	คน	4,485.19
การสอนวิทยาศาสตร์ คณิตศาสตร์ และคอมพิวเตอร์ (ป.โท)	2,135,214.53	67.00	คน	31,868.87
การสอนศิลปศาสตร์ (ป.ตรี)	10,085,003.38	345.00	คน	29,231.89
การสอนศิลปศาสตร์ (ป.โท)	2,557,598.32	50.00	คน	51,151.97
ศิลปศึกษา (ป.ตรี)	2,832,495.46	39.00	คน	72,628.09
สังคมศึกษา (ป.ตรี)	19,240,243.58	207.00	คน	92,948.04
กศ.ม. สาขาวิชาการศึกษาเพื่อพัฒนาทรัพยากรมนุษย์	1,796,216.64	31.00	คน	57,942.47
ป.บัณฑิต สาขาวิชาการเสริมสร้างสันติสุขชายแดนใต้	1,036,278.83	12.00	คน	86,356.57
ป.บัณฑิต สาขาวิชาชีพครู	5,181,394.14	43.00	คน	120,497.54

ตารางที่ 7 ตารางแสดงการคำนวณต้นทุนต่อหน่วย(หลักสูตร)
ปีงบประมาณ 2560 (วันที่ 1 ตุลาคม 2559 ถึงวันที่ 30 กันยายน 2560)

คณะ/หลักสูตร	ต้นทุนของหลักสูตร	จำนวนนิสิต		ต้นทุนต่อหน่วย
		ปริมาณ	หน่วยนับ	
3.คณะนิติศาสตร์	107,783,500.43	1,491.00		72,289.40
นิติศาสตร์ (ป.ตรี)	107,783,500.43	1,491.00	คน	72,289.40
4.คณะศิลปกรรมศาสตร์	75,331,595.94	546.00		137,969.96
ทัศนศิลป์ (ป.ตรี)	24,821,760.86	102.00	คน	243,350.60
ดุริยางคศาสตร์สากล (ป.ตรี)	22,742,608.81	177.00	คน	128,489.32
ดุริยางคศาสตร์ไทย (ป.ตรี)	7,164,034.77	48.00	คน	149,250.72
ศิลปะการแสดง (ป.ตรี)	11,804,461.08	128.00	คน	92,222.35
ศิลปะการออกแบบ (ป.ตรี)	8,798,730.42	91.00	คน	96,689.35
5.คณะมนุษยศาสตร์และสังคมศาสตร์	269,640,714.72	2,498.00		107,942.64
ประวัติศาสตร์ (ป.ตรี)	12,538,293.23	143.00	คน	87,680.37
การพัฒนาชุมชน (ป.ตรี)	14,722,383.02	164.00	คน	89,770.63
การบริหารและพัฒนาชุมชน (ป.ตรี)	2,296,907.46	72.00	คน	31,901.49
การบริหารและพัฒนาสังคม (ป.โท)	75,930.83	17.00	คน	4,466.52
การปกครองท้องถิ่น (ป.ตรี)	26,856,215.19	288.00	คน	93,250.75
การจัดการทรัพยากรมนุษย์ (ป.ตรี)	16,097,550.67	221.00	คน	72,839.60
บรรณารักษศาสตร์และสารสนเทศศาสตร์ (ป.ตรี)	3,424,437.08	20.00	คน	171,221.85
สารสนเทศศึกษา (ป.ตรี)	8,817,251.37	118.00	คน	74,722.47
นิเทศศาสตร์ (ป.ตรี)	17,823,251.24	121.00	คน	147,299.60
ภาษาไทย (ป.ตรี)	38,477,001.96	180.00	คน	213,761.12
ภาษาไทย (ป.โท)	1,699,464.53	10.00	คน	169,946.45
ไทยคดีศึกษา (ป.โท)	377,497.00	19.00	คน	19,868.26
ภาษามลายู (ป.ตรี)	12,187,760.31	139.00	คน	87,681.73
ภาษาจีน (ป.ตรี)	26,289,969.69	314.00	คน	83,726.02
ภาษาญี่ปุ่น (ป.ตรี)	11,486,694.45	143.00	คน	80,326.53
ภาษาอังกฤษ (ป.ตรี)	56,597,586.01	321.00	คน	176,316.47
ภูมิศาสตร์ (ป.ตรี)	17,904,143.46	177.00	คน	101,153.35
ภูมิสารสนเทศเพื่อการจัดการเชิงพื้นที่ (ป.โท)	323,568.86	7.00	คน	46,224.12
ปร.ศ.สาขาวัฒนธรรมศึกษา	1,644,808.36	24.00	คน	68,533.68

ตารางที่ 7 ตารางแสดงการคำนวณต้นทุนต่อหน่วย(หลักสูตร)
ปีงบประมาณ 2560 (วันที่ 1 ตุลาคม 2559 ถึงวันที่ 30 กันยายน 2560)

คณะ/หลักสูตร	ต้นทุนของหลักสูตร	จำนวนนิสิต		ต้นทุนต่อหน่วย
		ปริมาณ	หน่วยนับ	
6.คณะวิทยาศาสตร์	240,928,751.96	1,497.00		160,941.05
คณิตศาสตร์ (ป.ตรี)	37,825,814.06	124.00	คน	305,046.89
คณิตศาสตร์และคณิตศาสตร์ศึกษา (ป.โท)	5,685,918.55	43.00	คน	132,230.66
สถิติ (ป.ตรี)	6,746,005.05	30.00	คน	224,866.84
วิทยาการคอมพิวเตอร์ (ป.ตรี)	11,612,765.84	93.00	คน	124,868.45
เทคโนโลยีสารสนเทศ (ป.ตรี)	9,317,726.74	70.00	คน	133,110.38
เทคโนโลยีสารสนเทศ (ป.โท)	1,042,209.59	13.00	คน	80,169.97
ฟิสิกส์ (ป.ตรี)	32,679,701.20	172.00	คน	189,998.26
ฟิสิกส์ (ป.โท)	303,444.94	11.00	คน	27,585.90
เทคโนโลยีและการจัดการพลังงาน (ป.ตรี)	409,578.88	20.00	คน	20,478.94
เคมี (ป.ตรี)	52,821,171.40	253.00	คน	208,779.33
เคมี (ป.โท)	1,050,497.54	4.00	คน	262,624.39
เคมีอุตสาหกรรม (ป.ตรี)	3,710,302.78	45.00	คน	82,451.17
ชีววิทยา (ป.ตรี)	50,890,975.52	291.00	คน	174,883.08
ชีววิทยา (ป.โท)	1,294,192.16	14.00	คน	92,442.30
จุลชีววิทยา (ป.ตรี)	8,022,927.44	95.00	คน	84,451.87
วิทยาศาสตร์การเพาะเลี้ยงสัตว์น้ำ (ป.ตรี)	4,698,110.66	51.00	คน	92,119.82
วิทยาศาสตร์สิ่งแวดล้อม (ป.ตรี)	10,143,100.46	135.00	คน	75,134.08
วท.ม.สาขาวิชาเทคโนโลยีชีวภาพ	795,064.88	11.00	คน	72,278.63
ปร.ค.สาขาวิชาเทคโนโลยีชีวภาพ	1,879,244.27	22.00	คน	85,420.19
7.คณะวิทยาการสุขภาพและการกีฬา	82,812,668.82	871.00		95,077.69
สาธารณสุข (ป.ตรี)	37,091,794.36	338.00	คน	109,739.04
การจัดการระบบสุขภาพ (ป.โท)	231,875.47	16.00	คน	14,492.22
วิทยาศาสตร์การกีฬา (ป.ตรี)	12,264,556.25	141.00	คน	86,982.67
สุขศาสตร์อุตสาหกรรมและสุขภาพสิ่งแวดล้อม (ป.ตรี)	20,082,072.19	194.00	คน	103,515.84
การแพทย์แผนไทย (ป.ตรี)	13,142,370.55	182.00	คน	72,210.83
8.คณะเทคโนโลยีและการพัฒนาชุมชน	50,394,443.77	387.00		130,218.20
เทคโนโลยีการเกษตรและการพัฒนาชุมชน (ป.ตรี)	5,407,323.82	44.00	คน	122,893.72
วิทยาศาสตร์และเทคโนโลยีอาหาร (ป.ตรี)	15,949,841.45	118.00	คน	135,168.15
สัตวศาสตร์ (ป.ตรี)	16,126,222.01	146.00	คน	110,453.58
พืชศาสตร์ (ป.ตรี)	12,235,770.95	60.00	คน	203,929.52
การจัดการทรัพยากรการเกษตรอย่างยั่งยืน (ป.โท)	675,285.54	19.00	คน	35,541.34

ตารางที่ 7 ตารางแสดงการคำนวณต้นทุนต่อหน่วย(หลักสูตร)
ปีงบประมาณ 2560 (วันที่ 1 ตุลาคม 2559 ถึงวันที่ 30 กันยายน 2560)

คณะ/หลักสูตร	ต้นทุนของหลักสูตร	จำนวนนิสิต		ต้นทุนต่อหน่วย
		ปริมาณ	หน่วยนับ	
9.คณะวิศวกรรมศาสตร์	10,840,671.54	31.00		349,699.08
วิศวกรรมยางและพอลิเมอร์ (ป.ตรี)	1,383,269.69	8.00	คน	172,908.71
วิศวกรรมเมคคาทรอนิกส์ (ป.ตรี)	935,549.95	14.00	คน	66,825.00
วศ.ม.สาขาวิชาวิศวกรรมพลังงาน	6,532,588.67	6.00	คน	1,088,764.78
ปร.ศ.สาขาวิชาวิศวกรรมพลังงาน	1,989,263.23	3.00	คน	663,087.74
10. วิทยาลัยการจัดการเพื่อการพัฒนา	43,600,496.76	206.00		211,652.90
การจัดการ (ป.ตรี)	13,269,060.39	49.00	คน	270,797.15
การจัดการ (ป.โท)	3,377,609.27	23.00	คน	146,852.58
การบริหารงานตำรวจและกระบวนการยุติธรรม (ป.ตรี)	24,576,499.55	121.00	คน	203,111.57
การบริหารงานตำรวจและกระบวนการยุติธรรม (ป.โท)	2,377,327.55	13.00	คน	182,871.35
11. วิทยาลัยนานาชาติ	4,409,728.03	19.00		232,090.95
ปร.ศ.การพัฒนาที่ยั่งยืน	4,409,728.03	19.00	คน	232,090.95
รวมต้นทุน	1,232,826,318.60	12,110.00		

ข้อมูลสัดส่วนนิสิต(FTES) ตามหลักสูตร ของปีการศึกษา 2/2559 และ 1/2560

จำนวนนิสิต (FTES) ภาคเรียนที่ 2/2559 ภาคเรียนที่ 3/2559 ภาคเรียนที่ 1/2560 และจำนวนบุคลากร

หน่วยงาน / หลักสูตร	ภาคเรียนที่ 2/2559			ภาคเรียนที่ 3/2559			ภาคเรียนที่ 1/2560			รวม 2 เทอม ศร โทเอก	รวม 2 เทอม ศร โทเอก	สัดส่วน ของนิสิต	จำนวนบุคลากร	รวม 2 เทอม และบุคลากร
	ป.ศร	ป.โท	ป.เอก	ป.ศร	ป.โท	ป.เอก	ป.ศร	ป.โท	ป.เอก					
1. คณะเศรษฐศาสตร์และบริหารธุรกิจ	1,810.49	23.85	-	1,480.57	21.25	-	3,291.06	1,641.53	45.10	22.55	-	3,336.16	1,668.08	100.00%
เศรษฐศาสตร์	272.22	-	-	214.46	-	-	486.68	243.34	-	-	-	486.68	243.34	14.59%
บัญชี	716.20	-	-	611.14	-	-	1,327.34	663.67	-	-	-	1,327.34	663.67	39.79%
การจัดการธุรกิจการศึกษาระดับใหม่	217.48	-	-	79.67	-	-	297.15	148.58	-	-	-	297.15	148.58	8.91%
บริหารธุรกิจ	608.59	-	-	375.30	-	-	1,179.89	589.95	-	-	-	1,179.89	589.95	35.37%
การจัดการธุรกิจ	-	23.86	-	-	21.25	-	-	-	45.10	22.55	-	45.10	22.55	1.35%
2. คณะศึกษาศาสตร์	855.46	330.53	3.75	843.77	431.37	-	1,699.23	849.62	761.90	380.95	1.88	2,464.88	1,252.44	100.00%
การวัดและประเมินผลทางการศึกษา	157.16	-	-	110.02	-	-	267.18	133.59	-	-	-	267.18	133.59	10.84%
การวิจัยและประเมิน	-	26.50	-	-	19.50	-	-	-	46.00	23.00	-	46.00	23.00	1.87%
จิตวิทยาการแนะแนว	78.88	-	-	72.54	-	-	151.42	75.71	-	-	-	151.42	75.71	6.14%
จิตวิทยาการให้คำปรึกษา	-	4.77	-	-	16.33	-	-	-	21.10	10.48	-	21.10	10.55	0.86%
การบริหารการศึกษา	-	184.80	3.75	-	212.29	-	-	-	397.09	198.55	1.88	400.84	200.42	16.26%
เทคโนโลยีและสื่อสารการศึกษา	168.54	13.04	-	143.53	25.83	-	312.09	156.05	38.87	19.84	-	350.96	175.48	14.24%
พลศึกษา	151.70	3.50	-	103.73	3.00	-	305.43	172.72	4.90	2.25	-	349.93	174.97	14.20%
หลักสูตรและการสอน	-	32.63	-	-	40.10	-	-	-	72.75	36.48	-	72.75	36.38	2.95%
การศึกษาปฐมวัย	55.18	-	-	66.73	-	-	141.91	70.96	-	-	-	141.91	70.96	5.76%
การสอนวิทยาศาสตร์ คณิตศาสตร์ และคอมพิวเตอร์	11.65	11.62	-	10.66	18.90	-	22.31	11.16	30.52	15.56	-	52.83	26.42	2.14%
การสอนศิลปศาสตร์	91.18	6.50	-	52.77	30.00	-	143.95	71.98	36.50	18.25	-	180.45	90.23	7.32%
ศิลปศึกษา	28.16	-	-	12.17	-	-	40.33	20.17	-	-	-	40.33	20.17	1.64%
สังคมศึกษา	113.01	-	-	161.60	-	-	274.61	137.31	-	-	-	274.61	137.31	11.14%
ก.ศ.น. สาขาการศึกษาเพื่อพัฒนาทรัพยากรมนุษย์	-	4.98	-	-	20.75	-	-	-	25.73	12.87	-	25.73	12.87	1.04%
ป.บัณฑิต สาขาวิชาการศึกษาเพื่อพัฒนาศักยภาพคนได้	-	-	-	-	14.67	-	-	-	14.67	7.34	-	14.67	7.34	0.60%
ป.บัณฑิต สาขาวิชาบริหาร	-	44.17	-	-	30.00	-	-	-	74.17	37.09	-	74.17	37.09	3.01%
3. คณะนิติศาสตร์	975.73	-	-	1,037.00	-	-	2,012.73	1,006.37	-	-	-	2,012.73	1,006.37	100.00%
นิติศาสตร์	975.73	-	-	1,037.00	-	-	2,012.73	1,006.37	-	-	-	2,012.73	1,006.37	100.00%
4. คณะศิลปกรรมศาสตร์	567.85	-	-	476.83	-	-	1,044.68	522.34	-	-	-	1,044.68	522.34	100.00%
ทัศนศิลป์	195.55	-	-	148.69	-	-	344.24	172.12	-	-	-	344.24	172.12	32.95%
ดุริยางคศาสตร์สากล	174.34	-	-	141.03	-	-	315.37	157.69	-	-	-	315.37	157.69	30.19%
ดุริยางคศาสตร์ไทย	50.02	-	-	49.36	-	-	99.38	49.69	-	-	-	99.38	49.69	9.51%
ศิลปะการแสดง	81.34	-	-	82.39	-	-	163.73	81.87	-	-	-	163.73	81.87	15.67%
ศิลปะการออกแบบ	66.60	-	-	55.36	-	-	121.96	60.98	-	-	-	121.96	60.98	11.67%

39.78

3.00

11.68

จำนวนนิสิต (FTES) ภาคเรียนที่ 2/2559 ภาคเรียนที่ 3/2559 (ภาคฤดูร้อน) ภาคเรียนที่ 1/2560 และจำนวนบุคลากร

หน่วยงาน / หลักสูตร	ภาคเรียนที่ 2/2559				ภาคเรียนที่ 3/2559 (ภาคฤดูร้อน)				รวม 2 เทอม ครุ โท เอก	รวมเฉลี่ย 2 เทอม ครุ โท เอก	สัดส่วน %	สัดส่วน %	สัดส่วน %	สัดส่วน %	รวมเฉลี่ย 2 เทอม ครุ โท เอก	จำนวนบุคลากร	รวมเฉลี่ย 2 คน/เทอม และบุคลากร
	ป.ตรี	ป.โท	ป.เอก	ป.ดุษฎี	ป.ตรี	ป.โท	ป.เอก	ป.ดุษฎี									
	จำนวน	จำนวน	จำนวน	จำนวน	จำนวน	จำนวน	จำนวน	จำนวน									
5. คณะมนุษยศาสตร์และสังคมศาสตร์	1,988.71	14.91	12.31	2,406.37	26.25	14.75	4,395.08	2,197.54	41.16	20.58	27.06	13.53	4,463.30	2,231.65	133	2,364.65	
ประวัติศาสตร์	101.70	-	-	106.01	-	-	207.71	103.86	-	-	-	-	207.71	103.86	-	-	
การพัฒนาชุมชน	98.09	-	-	145.66	-	-	243.75	121.87	-	-	-	-	243.75	121.87	-	-	
การบริหารและพัฒนาสังคม	37.82	-	-	-	1.25	-	37.82	18.91	1.25	0.63	-	-	39.07	19.54	-	-	
การปกครองท้องถิ่น	289.55	-	-	243.11	-	-	444.66	222.33	-	-	-	-	444.66	222.33	-	-	
การจัดการทรัพยากรมนุษย์	184.66	-	-	151.79	-	-	266.45	133.23	-	-	-	-	266.45	133.23	-	-	
บรรณารักษศาสตร์และสารนิเทศศาสตร์	24.50	-	-	32.17	-	-	56.67	28.34	-	-	-	-	56.67	28.34	-	-	
สารสนเทศศึกษา	31.39	-	-	64.61	-	-	146.00	73.00	-	-	-	-	146.00	73.00	-	-	
นเทศศาสตร์	164.00	-	-	130.81	-	-	294.81	147.41	-	-	-	-	294.81	147.41	-	-	
ภาษาไทย	249.17	13.16	-	387.62	15.00	-	636.79	318.40	28.16	14.88	-	-	664.95	332.48	-	-	
ไทยคดีศึกษา	-	1.50	-	-	4.75	-	-	-	6.25	3.13	-	-	6.25	3.13	-	-	
ภาษาบาลี	301.69	-	-	99.85	-	-	201.54	100.77	-	-	-	-	201.54	100.77	-	-	
ภาษาจีน	232.69	-	-	202.50	-	-	435.19	217.60	-	-	-	-	435.19	217.60	-	-	
ภาษาคอมพิวเตอร์	-	-	-	-	-	-	-	-	-	-	-	-	-	-	-	-	
ภาษาญี่ปุ่น	104.35	-	-	35.88	-	-	190.23	95.12	-	-	-	-	190.23	95.12	-	-	
ภาษาอังกฤษ	331.40	-	-	605.66	-	-	937.06	468.53	-	-	-	-	937.06	468.53	-	-	
อุษาคเนย์	145.70	-	-	150.72	-	-	296.42	148.21	-	-	-	-	296.42	148.21	-	-	
ผู้บริหารบัณฑิตศึกษาระดับปริญญาโท	-	-	-	-	-	-	-	-	5.50	2.75	-	-	5.50	2.75	-	-	
ป.ร.ด. สาขาพัฒนาระบบการศึกษา	-	-	-	-	-	-	-	-	-	-	27.06	13.53	27.06	13.53	-	-	
6. คณะวิทยาศาสตร์	1,437.67	57.45	12.71	1,397.10	68.54	10.41	2,834.77	1,417.39	125.99	63.00	23.12	11.56	2,983.88	1,491.94	168	1,659.94	
คณิตศาสตร์	260.16	-	-	208.31	-	-	468.47	234.24	-	-	-	-	468.47	234.24	-	-	
คณิตศาสตร์และคอมพิวเตอร์ศึกษา	-	32.97	-	-	37.37	-	-	-	70.34	35.17	-	-	70.34	35.17	-	-	
สถิติ	39.36	-	-	44.28	-	-	83.64	41.82	-	-	-	-	83.64	41.82	-	-	
วิทยาการคอมพิวเตอร์	90.29	-	-	53.62	-	-	143.91	71.96	-	-	-	-	143.91	71.96	-	-	
เทคโนโลยีสารสนเทศ	53.44	3.99	-	61.96	8.92	-	115.42	57.71	12.91	6.46	-	-	128.33	64.17	-	-	
ฟิสิกส์	158.55	-	-	246.18	-	-	404.73	202.37	3.75	1.88	-	-	408.48	204.24	-	-	
เทคโนโลยีและการจัดการพลังงาน	2.45	-	-	2.50	-	-	4.95	2.48	-	-	-	-	4.95	2.48	-	-	
เคมี	328.07	5.27	-	326.20	7.75	-	654.27	327.14	13.02	6.51	-	-	667.29	333.65	-	-	
เคมีอุตสาหกรรม	25.75	-	-	20.02	-	-	45.97	22.89	-	-	-	-	45.77	22.89	-	-	
ชีววิทยา	334.05	8.96	-	296.28	7.08	-	630.33	315.17	16.04	8.02	-	-	646.37	323.19	-	-	
จุลชีววิทยา	38.50	-	-	60.80	-	-	99.30	49.65	-	-	-	-	99.30	49.65	-	-	
วิทยาศาสตร์และเทคโนโลยี	23.56	-	-	34.73	-	-	58.29	29.15	-	-	-	-	58.29	29.15	-	-	
วิทยาศาสตร์สิ่งแวดล้อม	83.49	-	-	42.20	-	-	125.69	62.85	-	-	-	-	125.69	62.85	-	-	
ท.บ. สาขาเทคโนโลยีชีวภาพ	-	6.26	-	-	3.67	-	-	-	9.93	4.97	-	-	9.93	4.97	-	-	
ป.ร.ด. สาขาเทคโนโลยีชีวภาพ	-	-	-	-	-	-	-	-	-	-	23.12	11.56	23.12	11.56	-	-	

1.54

0.78

จำนวนนิสิต (FTES) ภาคเรียนที่ 2/2559 ภาคเรียนที่ 3/2559 (ภาคฤดูร้อน) ภาคเรียนที่ 1/2560 และจำนวนบุคลากร

หน่วยงาน / หลักสูตร	ภาคเรียนที่ 2/2559		ภาคเรียนที่ 3/2559		ภาคเรียนที่ 1/2560		รวม 3 ภาคเรียน (2559-2560)		รวม 2 ภาค ครึ่ง โท เอก	รวม 2 ภาค ครึ่ง โท เอก	สัดส่วน 2 ภาค ครึ่ง โท เอก	สัดส่วน 3 ภาค	จำนวนบุคลากร	รวมเฉลี่ย 2 ภาค และบุคลากร
	ป.ค.	ป.โท	ป.ค.	ป.โท	ป.ค.	ป.โท	ป.ค.	ป.โท						
7. คณะวิทยาศาสตร์และเทคโนโลยี	565.66	0.50	601.08	2.75	1,166.74	3.25	1,63	383.37	1,169.99	585.00	100.00%		56	641.00
สาขาวิชา	263.12	-	269.93	-	528.06	-	-	269.08	524.06	262.03	0.00%			
การจัดการระบบสุขภาพ	91.49	0.50	81.83	2.75	173.32	3.25	1.63	86.66	173.32	86.66	0.00%			
วิทยาศาสตร์สุขภาพและสุขภาพสิ่งแวดล้อม	130.86	-	152.86	-	283.72	-	-	141.86	283.72	141.86	0.00%			
การแพทย์แผนไทย	80.18	-	105.46	-	185.64	-	-	92.82	185.64	92.82	0.00%			
8. คณะเทคโนโลยีและการพัฒนาชุมชน	220.38	2.50	207.99	3.33	428.37	5.83	2.92	214.19	434.20	217.10	100.00%		49	266.10
เทคโนโลยีการเกษตรและการพัฒนาชุมชน	55.14	-	11.43	-	46.57	-	-	23.29	46.57	23.29	0.00%			
วิทยาศาสตร์และเทคโนโลยีอาหาร	64.77	-	72.66	-	137.43	-	-	68.72	137.43	68.72	0.00%			
สัตวศาสตร์	72.86	-	66.07	-	138.93	-	-	69.47	138.93	69.47	0.00%			
พืชศาสตร์	47.67	-	57.83	-	105.44	-	-	52.72	105.44	52.72	0.00%			
การจัดการทรัพยากรธรรมชาติและสิ่งแวดล้อม	-	2.50	-	3.33	-	5.83	2.92	-	5.83	2.92	0.00%			
9. คณะวิศวกรรมศาสตร์	4.86	6.77	-	6.92	4.86	13.69	6.85	2.43	22.72	11.36	100.00%		16	27.36
วิศวกรรมยานยนต์และพลังงาน	2.90	-	-	-	2.90	-	-	1.45	2.90	1.45	0.00%			
วิศวกรรมโยธา	1.96	-	-	-	1.96	-	-	0.98	1.96	0.98	0.00%			
10. วิทยาลัยนานาชาติ	-	6.77	-	6.92	-	13.69	6.85	-	13.69	6.85	0.00%			
11. วิทยาลัยการศึกษาระดับการศึกษาระดับมัธยมศึกษา	146.16	25.50	279.62	39.25	425.78	64.75	32.38	212.89	480.53	245.27	100.00%		23	268.27
การศึกษาระดับมัธยมศึกษา	44.83	15.90	104.45	22.50	149.28	38.00	19.00	74.64	187.28	93.64	0.00%			
การบริหารงานศึกษาและกรรมการผู้บริหาร	101.33	10.00	175.17	16.75	276.50	26.75	13.38	138.25	303.25	151.63	0.00%			

ข้อมูลจำนวนนิสิต ปีการศึกษา 2/2559 และ 1/2560 : หน่วย(คน) ข้อมูลจากงานทะเบียน-น้องวัฒน์(16มีค61เวลา16.00น.)

ผลรวมจำนวนนิสิต	2/2559	1/2560	รวม 2 เทอม	เฉลี่ย 2 เทอม
ระดับการศึกษา				
คณะมนุษยศาสตร์และสังคมศาสตร์	21	20		
วัฒนธรรมศึกษา	21	20	41	21
คณะวิทยาศาสตร์	20	24		
เทคโนโลยีชีวภาพ	20	24	44	22
คณะวิศวกรรมศาสตร์	3	2	5	3
วิศวกรรมพลังงาน	3	2	5	3
บัณฑิตวิทยาลัย	14	10		
การพัฒนาที่ยั่งยืน	14	10	24	12
วิทยาลัยนานาชาติ	7	6		
การพัฒนาที่ยั่งยืน	7	6	13	7
คณะมนุษยศาสตร์และสังคมศาสตร์	3	3		
วัฒนธรรมศึกษา	3	3	6	3
คณะศึกษาศาสตร์		5		
การบริหารการศึกษา		5	5	3
เทคโนโลยีและสื่อสารการศึกษา			0	0
กองวิชาศึกษาศาสตร์	209	190		
คณะเทคโนโลยีและการพัฒนาชุมชน	9	7		
การจัดการทรัพยากรการเกษตรอย่างยั่งยืน	9	7	16	8
คณะมนุษยศาสตร์และสังคมศาสตร์	21	16		
การบริหารและพัฒนาสังคม	3	1	4	2
ไทยคดีศึกษา	3	2	5	3
ภาษาไทย	10	9	19	10
ภูมิสารสนเทศเพื่อการจัดการเชิงพื้นที่	5	4	9	5
คณะวิทยาการสุขภาพและการกีฬา	4	2	6	3
การจัดการระบบสุขภาพ	4	2	6	3
คณะวิทยาศาสตร์	58	59		
คณิตศาสตร์และคณิตศาสตร์ศึกษา	5	4	9	5
เคมีประยุกต์	4	3	7	4
ชีววิทยา	13	14	27	14
เทคโนโลยีชีวภาพ	10	11	21	11
เทคโนโลยีสารสนเทศ	3	4	7	4
ฟิสิกส์	11	10	21	11
วิทยาศาสตร์ศึกษา	12	13	25	13
คณะวิศวกรรมศาสตร์	5	6	11	6
วิศวกรรมพลังงาน	5	6	11	6
คณะศึกษาศาสตร์	108	98		
การบริหารการศึกษา	18	15	33	17
การวิจัยและประเมิน	5	5	10	5
การศึกษาเพื่อพัฒนาทรัพยากรมนุษย์	6	4	10	5
การสอนวิทยาศาสตร์ คณิตศาสตร์ และคอมพิวเตอร์	35	35	70	35
เคมี	4	3	7	4
จิตวิทยาการให้คำปรึกษา	8	4	12	6
เทคโนโลยีและสื่อสารการศึกษา	10	7	17	9
พลศึกษา	4	4	8	4
ภาษาไทย		6	6	3
หลักสูตรและการสอน	18	15	33	17
คณะเศรษฐศาสตร์และบริหารธุรกิจ	4	2		
การจัดการธุรกิจ	4	2	6	3

ผลรวมจำนวนนิสิต	2/2559	1/2560	รวม 2 เทอม	เฉลี่ย 2 เทอม
ระดับการศึกษา				
ภาคพิเศษ	663	469		
คณะเทคโนโลยีและการพัฒนาชุมชน	10	11		
การจัดการทรัพยากรการเกษตรอย่างยั่งยืน	10	11	21	11
คณะมนุษยศาสตร์และสังคมศาสตร์	40	24		
การบริหารและพัฒนาสังคม	17	13	30	15
ไทยคดีศึกษา	21	10	31	16
ภูมิสารสนเทศเพื่อการจัดการเชิงพื้นที่	2	1	3	2
คณะวิทยาการสุขภาพและการกีฬา	15	10		
การจัดการระบบสุขภาพ	15	10	25	13
คณะวิทยาศาสตร์	31	36		
คณิตศาสตร์และคณิตศาสตร์ศึกษา	15	16	31	16
เทคโนโลยีสารสนเทศ	10	8	18	9
วิทยาศาสตร์ศึกษา	6	12	18	9
คณะศึกษาศาสตร์	530	362		
การบริหารการศึกษา	224	135	359	180
การวิจัยและประเมิน	44	35	79	40
การศึกษาเพื่อพัฒนาทรัพยากรมนุษย์	31	21	52	26
การสอนวิทยาศาสตร์ คณิตศาสตร์ และคอมพิวเตอร์	20	20	40	20
เคมี	8	7	15	8
จิตวิทยาการให้คำปรึกษา	13	11	24	12
เทคโนโลยีและสื่อสารการศึกษา	65	41	106	53
พลศึกษา	13	8	21	11
ภาษาไทย	44	43	87	44
ภาษาอังกฤษ	5		5	3
หลักสูตรและการสอน	63	41	104	52
คณะเศรษฐศาสตร์และบริหารธุรกิจ	35	26		
การจัดการธุรกิจ	35	26	61	31
บัณฑิตวิทยาลัย	2		2	1
นโยบายและการวางแผนสังคม	2		2	1
ประกาศนียบัตรบัณฑิต (ภาคพิเศษ)	54	56		
คณะศึกษาศาสตร์	54	56		
การเสริมสร้างสันติสุขชายแดนใต้	24		24	12
ประกาศนียบัตรบัณฑิต วิชาชีพครู	30	56	86	43
รวมภาคพิเศษ	10075	10569		
คณะเทคโนโลยีและการพัฒนาชุมชน	334	401		
เกษตรศาสตร์		26	26	13
เทคโนโลยีการเกษตรและการพัฒนาชุมชน	31	57	88	44
พืชศาสตร์	55	39	94	47
วิทยาศาสตร์และเทคโนโลยีอาหาร	114	121	235	118
สัตวศาสตร์	134	158	292	146
คณะนิติศาสตร์	1192	1350		
นิติศาสตร์	1192	1350	2542	1271
คณะมนุษยศาสตร์และสังคมศาสตร์	2280	2459		
การจัดการทรัพยากรมนุษย์	210	231	441	221
การบริหารและพัฒนาชุมชน	45	99	144	72
การปกครองท้องถิ่น	300	276	576	288
การพัฒนาชุมชน	135	99	234	117
นิเทศศาสตร์	97	145	242	121
บรรณารักษศาสตร์และสารสนเทศศาสตร์		39	39	20
ประวัติศาสตร์	127	159	286	143
ภาษาจีน	304	323	627	314
ภาษาญี่ปุ่น	120	165	285	143
ภาษาไทย	167	192	359	180
ภาษามลายู	144	133	277	139
ภาษาอังกฤษ	309	332	641	321
ภูมิศาสตร์	193	160	353	177
สารสนเทศศึกษา	129	106	235	118

ผลรวมจำนวนนิสิต	2/2559	1/2560	รวม 2 เทอม	เฉลี่ย 2 เทอม
ระดับการศึกษา				
คณะวิทยาการสุขภาพและการกีฬา	837	870		
การแพทย์แผนไทย	168	196	364	182
วิทยาศาสตร์การกีฬา	139	142	281	141
สาธารณสุขชุมชน		82	82	41
สาธารณสุขศาสตร์	339	254	593	297
สุขศาสตร์อุตสาหกรรมและความปลอดภัย	191	150	341	171
อาชีวอนามัยและความปลอดภัย		46	46	23
คณะวิทยาศาสตร์	1029	963		
คณิตศาสตร์	124	124	248	124
เคมี	130	124	254	127
เคมีอุตสาหกรรม	48	41	89	45
จุลชีววิทยา	103	86	189	95
ชีววิทยา	165	165	330	165
เทคโนโลยีและการจัดการพลังงาน	25	15	40	20
เทคโนโลยีสารสนเทศ	72	67	139	70
ฟิสิกส์	40	47	87	44
วิทยาการคอมพิวเตอร์	97	89	186	93
วิทยาศาสตร์การประมงและทรัพยากรทางน้ำ		9	9	5
วิทยาศาสตร์การเพาะเลี้ยงสัตว์น้ำ	53	39	92	46
วิทยาศาสตร์สิ่งแวดล้อม	137	132	269	135
สถิติ	35	25	60	30
คณะวิศวกรรมศาสตร์		22		
วิศวกรรมการยางและพอลิเมอร์		8	8	8
วิศวกรรมเมคคาทรอนิกส์		14	14	14
คณะศิลปกรรมศาสตร์	538	552		
ดุริยางคศาสตร์ไทย	51	44	95	48
ดุริยางคศาสตร์สากล	174	180	354	177
ทัศนศิลป์	108	96	204	102
ศิลปะการแสดง	126	129	255	128
ศิลปะการออกแบบ	79	103	182	91
คณะศึกษาศาสตร์	2042	2029		
การวัดและประเมินทางการศึกษา	146	181	327	164
การศึกษาปฐมวัย	164	142	306	153
คณิตศาสตร์	179	205	384	192
เคมี	26	72	98	49
จิตวิทยาการแนะแนว	20		20	20
ชีววิทยา	31	79	110	55
เทคโนโลยีและสื่อสารการศึกษา	181	212	393	197
พลศึกษา	211	181	392	196
ฟิสิกส์	29	75	104	52
ภาษาไทย	189	166	355	178
ภาษาอังกฤษ	170	163	333	167
วิทยาศาสตร์-เคมี	147	104	251	126
วิทยาศาสตร์-ชีววิทยา	144	107	251	126
วิทยาศาสตร์-ฟิสิกส์	152	104	256	128
ศิลปศึกษา	24	54	78	39
สังคมศึกษา	229	184	413	207
คณะเศรษฐศาสตร์และบริหารธุรกิจ	1823	1923		
การจัดการการค้าปลีก	178	120	298	149
การจัดการธุรกิจการค้าสมัยใหม่	108	245	353	177
การตลาด	305	321	626	313
การบัญชี	531	568	1099	550
การประกอบการและการจัดการ	334	299	633	317
เศรษฐศาสตร์	367	370	737	369

ผลรวมจำนวนนิสิต	2/2559	1/2560	รวม 2 เทอม	เฉลี่ย 2 เทอม
ระดับการศึกษา				
ปริญญาตรี ภาครวม	574	687		
คณะนิติศาสตร์	223	216		
นิติศาสตร์	223	216	439	220
คณะมนุษยศาสตร์และสังคมศาสตร์	13	471		
การพัฒนาชุมชน	13	81	94	47
คณะเศรษฐศาสตร์และบริหารธุรกิจ	338	471		
การจัดการธุรกิจการค้าสมัยใหม่	22	81	103	52
การตลาด	22	34	56	28
การบัญชี	239	297	536	268
การประกอบการและการจัดการ	55	59	114	57
ผลรวมทั้งหมด	11643	12041	0	0

การนำข้อมูลในตารางไปใช้:

นำข้อมูลคอลัมน์ E เฉลี่ย 2 เทอม นำไปใช้ในตารางที่ 7 (จำนวนนิสิต)

การวิเคราะห์ข้อมูลทางการเงินต้นทุนต่อหน่วยในแต่ละหลักสูตร สำหรับปีงบประมาณ 2560

กรอบแนวคิดและการวิเคราะห์ข้อมูลทางการเงินต้นทุนต่อหน่วยในแต่ละหลักสูตร สำหรับปีงบประมาณ 2560

ตั้งแต่ปีงบประมาณ พ.ศ. 2558 มหาวิทยาลัยมีนโยบายส่งเสริมและสนับสนุนให้มีการวิเคราะห์ข้อมูลทางการเงินด้านการคิดต้นทุนต่อหน่วยในแต่ละหลักสูตรโดยแสดงให้เห็นถึงต้นทุนค่าใช้จ่ายต่อหัวนักศึกษาของแต่ละคณะ เพื่อเป็นข้อมูลในการตัดสินใจของผู้บริหาร สามารถนำข้อมูลไปใช้ในการบริหารจัดการด้านการเรียนการสอนอย่างต่อเนื่อง รวมถึงเพื่อวิเคราะห์ความคุ้มค่าของการบริหารหลักสูตร คำนึงถึงความมีประสิทธิภาพ และประสิทธิผลในการผลิตบัณฑิต โดยข้อมูลที่ใช้ในการคำนวณต้นทุนประกอบด้วยข้อมูลค่าใช้จ่ายจริงของมหาวิทยาลัยจากระบบสารสนเทศบัญชีสามมิติซึ่งเป็นระบบการควบคุมงบประมาณ การเบิกจ่ายเงิน และการบัญชีของมหาวิทยาลัย เป็นข้อมูลค่าใช้จ่ายตามงบการเงินประจำปีของมหาวิทยาลัยหักด้วยค่าใช้จ่ายที่ไม่เกี่ยวข้องในการคำนวณต้นทุน นำข้อมูลมาจำแนกตามประเภทค่าใช้จ่าย แหล่งของเงิน หน่วยงาน และปีส่วนค่าใช้จ่ายส่วนกลางคณะ ปีส่วนค่าใช้จ่ายระดับคณะหลักสูตรโดยใช้จำนวนนิสิตเต็มเวลาเทียบเท่า (Full Time Equivalent Students ; FTES) เป็นเกณฑ์ในการปันส่วน และใช้จำนวนนิสิตในการคำนวณต้นทุนต่อหน่วยในแต่ละหลักสูตร ซึ่งจะสะท้อนให้เห็นถึงค่าใช้จ่ายที่เกิดขึ้นจริง ulyางงานต้นทุนต่อหน่วยในแต่ละหลักสูตรจะมีตารางการคำนวณประกอบด้วย 7 ตารางแสดงให้เห็นถึงวิธีการคำนวณ ดังนี้

- (1) แสดงรายได้ของปีทีคำนวณต้นทุนต่อหน่วยในแต่ละหลักสูตร แยกตามแหล่งของเงิน ประกอบด้วยรายได้จากรัฐบาล รายได้จากการขายสินค้าและบริการ รายได้จากเงินช่วยเหลือและบริจาค รายได้อื่น
- (2) แสดงประเภทค่าใช้จ่ายของปีทีคำนวณต้นทุนต่อหน่วยในแต่ละหลักสูตร แยกตามประเภทค่าใช้จ่ายและแหล่งเงินประกอบด้วย ค่าใช้จ่ายบุคลากร ค่าใช้จ่ายในการเดินทาง ค่าวัสดุและค่าใช้สอย ค่าสาธารณูปโภค ค่าเสื่อมราคาและค่าตัดจำหน่าย ค่าใช้จ่ายเงินอุดหนุน และค่าใช้จ่ายอื่น แหล่งเงินในงบประมาณ แหล่งเงินนอกงบประมาณ และแหล่งงบกลาง ซึ่งเป็นค่าใช้จ่ายที่เกี่ยวข้องในการผลิตผลิต ทักด้วยค่าใช้จ่ายที่ไม่เกี่ยวข้องในการผลิตผลิต ได้แก่ ค่าบำเหน็จบำนาญ
- (3) ค่าใช้จ่ายแยกตามแหล่งเงิน กระจายต้นทุนเข้าหน่วยงาน ประกอบด้วยค่าใช้จ่ายที่เกี่ยวข้องในการผลิตผลิตตามข้อ(2) แยกหน่วยงานหลัก(ส่วนงานวิชาการ) และหน่วยงานสนับสนุน(ส่วนงานอื่น สำนักงานสภามหาวิทยาลัย สำนักงานมหาวิทยาลัย สำนักงานมหาวิทยาลัย สำนักงานมหาวิทยาลัย เป็นต้น)
- (4) แสดงการกระจายต้นทุนหน่วย หน่วยงานสนับสนุนเข้าหน่วยงานหลัก โดยใช้จำนวนนิสิตเต็มเวลาเทียบเท่า (Full Time Equivalent Students ; FTES) และจำนวนบุคลากรเป็นเกณฑ์ในการปันส่วน
- (5) แสดงการปันส่วนต้นทุนหน่วยงานหลัก(คณะ)เข้าสู่หลักสูตร โดยใช้สัดส่วนนิสิตเต็มเวลาเทียบเท่า (Full Time Equivalent Students ; FTES) หลักสูตรเป็นเกณฑ์ในการปันส่วนต้นทุนหน่วยงานหลัก(คณะ)เข้าสู่หลักสูตร
- (6) แสดงการปันส่วนต้นทุนหลักสูตรเข้าปริญญาตรี โท เอก โดยใช้สัดส่วนนิสิตเต็มเวลาเทียบเท่า (Full Time Equivalent Students ; FTES) ปริญญาตรี โท เอก ในแต่ละหลักสูตร เป็นเกณฑ์ในการปันส่วนต้นทุนหลักสูตรเข้าปริญญาตรี โท เอก
- (7) แสดงการคำนวณต้นทุนต่อหน่วยในแต่ละหลักสูตร เมื่อได้ต้นทุนหลักสูตรในแต่ละระดับปริญญาตรี โท เอก ตามข้อ(6) แล้วให้นำจำนวนนิสิตในแต่ละหลักสูตรมาคำนวณ ต้นทุนต่อหน่วยในแต่ละหลักสูตร

ตารางต้นทุนต่อหน่วย(หลักสูตร)แยกตามส่วนงานวิชาการ ประจำปีงบประมาณ 2560

คณะ	ต้นทุนของหลักสูตร	จำนวนนิสิต	ต้นทุนต่อหน่วย (หลักสูตร)
1. คณะเศรษฐศาสตร์และบริหารธุรกิจ	174,370,608.61	2,314	75,354.63
2. คณะศึกษาศาสตร์	172,713,138.02	2,281	75,718.17
3. คณะนิติศาสตร์	107,783,500.43	1,491	72,289.40
4. คณะศิลปกรรมศาสตร์	75,331,595.94	546	137,969.96
5. คณะมนุษยศาสตร์และสังคมศาสตร์	269,640,714.72	2,498	107,942.64
6. คณะวิทยาศาสตร์	240,928,751.96	1,497	160,941.05
7. คณะวิทยาการสุขภาพและการกีฬา	82,812,668.82	871	95,077.69
8. คณะเทคโนโลยีและการพัฒนาชุมชน	50,394,443.77	387	130,218.20
9. คณะวิศวกรรมศาสตร์	10,840,671.54	31	349,699.08
10. วิทยาลัยการจัดการเพื่อการพัฒนา	43,600,496.76	206	211,652.90
11. วิทยาลัยนานาชาติ	4,409,728.03	19	232,090.95

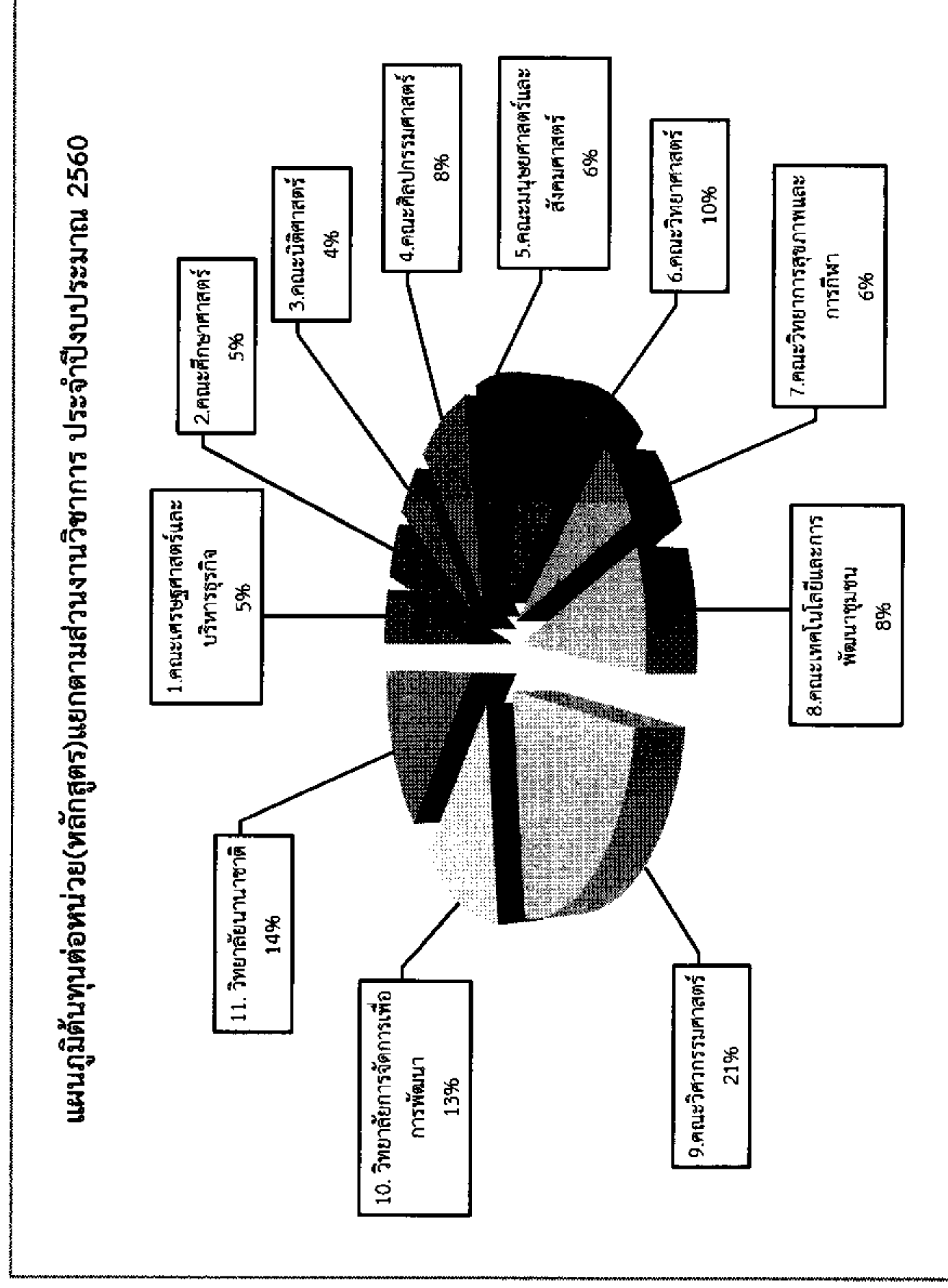

จากตารางต้นทุนต่อหน่วย(หลักสูตร) แยกตามส่วนงานวิชาการประจำปีงบประมาณ 2560 แสดงให้เห็นว่าส่วนงานวิชาการที่มีต้นทุนต่อหน่วย(หลักสูตร)สูงสุด คือ คณะวิศวกรรมศาสตร์มีต้นทุนต่อหน่วย(หลักสูตร)เฉลี่ยจำนวนเงิน 349,699.08 บาท คิดเป็น 21% อันเนื่องมาจากคณะกรรมการศาสตร์เป็นคณะที่เปิดใหม่ เปิดรับนิสิตในปีการศึกษา 2560 เป็นปีแรกจำนวนนิสิตที่น้อยประกอบด้วยบุคคลที่เปิดใหม่มีค่าใช้จ่ายในการจัดการเรียนการสอนที่ค่อนข้างสูงเมื่อเปรียบเทียบกับคณะอื่นๆ ส่งผลให้ต้นทุนต่อหน่วย(หลักสูตร)เฉลี่ยสูงสุดเมื่อเปรียบเทียบกับคณะอื่นๆ ลำดับที่สองวิทยาลัยนานาชาติมีต้นทุนต่อหน่วย(หลักสูตร)จำนวนเงิน 232,090.95 บาท คิดเป็น 14% เนื่องมาจากวิทยาลัยนานาชาติที่มีหลักสูตรเปิดรับ นิสิตปริญญาโทและปริญญาเอก จำนวนนิสิตในแต่ละหลักสูตรมีจำนวนน้อย ประกอบกับวิทยาลัยนานาชาติมีค่าใช้จ่ายในการจัดการเรียนการสอนสูงกว่าเมื่อเทียบกับจำนวนนิสิต และลำดับที่สาม วิทยาลัยการจัดการเพื่อการพัฒนา มีต้นทุนต่อหน่วย(หลักสูตร)จำนวนเงิน 211,652.90 บาท คิดเป็น 13% เนื่องจากจำนวนนิสิตแต่ละหลักสูตรลดลงและมีการปิดหลักสูตรนอกที่ตั้ง รายได้ส่วนใหญ่มาจากรายได้ค่าลงทะเบียนจากการจัดอบรมหลักสูตรตำรวจ และคณะที่มีต้นทุนต่อหน่วย(หลักสูตร)เฉลี่ยต่ำที่สุดคือคณะนิติศาสตร์มีต่อหลักสูตรต่ำที่สุด เฉลี่ยหลักสูตรละ 72,289.40 บาท คิดเป็น 4% เนื่องจากเป็นหลักสูตรที่มีต้นทุนเกี่ยวกับการเรียนการสอนที่ต่ำเมื่อเปรียบเทียบกับจำนวนนิสิตที่เพิ่มขึ้นในทุกปีการศึกษา

ตารางแสดงการเปรียบเทียบการคำนวณต้นทุนหลักสูตร สำหรับปีงบประมาณ 2560 และ 2559 และข้อมูลพิจารณาย้อนหลังปีงบประมาณ 2558

คณะ/หลักสูตร	ปีงบประมาณ 2560 (1)				ปีงบประมาณ 2559 (2)				ปีงบประมาณ 2558 (3)				ต้นทุนต่อหน่วย (4)			
	ต้นทุน	จำนวนนิสิต		ต้นทุนต่อหน่วย	ต้นทุน	จำนวนนิสิต		ต้นทุนต่อหน่วย	ต้นทุน	จำนวนนิสิต (FTEs)		ต้นทุนต่อหน่วย	เพิ่มขึ้น(ลดลง)			
		ปริมาณ	หน่วยนับ			ปริมาณ	หน่วยนับ			ปริมาณ	หน่วยนับ		ปริมาณ	หน่วยนับ	จำนวนเงิน (4)=(1)-(2)	ร้อยละ (4)*100/(2)
1. คณะเศรษฐศาสตร์และบริหารธุรกิจ	174,370,608.61	2,314.00	คน	75,354.63	154,871,926.53	2,287.00	คน	67,718.38	142,743,878.16	1,265.12	FTEs	112,830.31	7,636.25	11.28		
เศรษฐศาสตร์ (ป.ตรี)	25,440,671.80	369.00	คน	68,944.91	23,633,455.99	379.00	คน	62,357.40	20,626,490.39	182.75	FTEs	112,867.25	6,587.51	10.56		
บัญชี (ป.ตรี)	69,364,628.10	818.00	คน	84,797.83	57,751,741.40	796.00	คน	72,552.44	58,896,124.13	522.06	FTEs	112,814.86	12,245.39	16.88		
การจัดการธุรกิจการศึกษานวัตกรรม (ป.ตรี)	15,536,421.23	229.00	คน	67,844.63	0.00	0.00	คน	0.00	0.00	0.00	FTEs	0.00	67,844.63	100.00		
บริหารธุรกิจ (ป.ตรี)	61,674,884.26	864.00	คน	71,382.97	71,161,915.68	1070.00	คน	66,506.46	61,792,463.08	547.64	FTEs	112,834.09	4,876.50	7.33		
การจัดการธุรกิจ (ป.โท)	2,354,003.22	34.00	คน	69,235.39	0.00	0.00	คน	0.00	0.00	0.00	FTEs	0.00	69,235.39	100.00		
บริหารธุรกิจ (ป.โท)	0.00	0.00	คน	0.00	2,324,813.46	42.00	คน	55,352.70	1,428,800.56	12.67	FTEs	112,770.37	-55,352.70	-100.00		
2. คณะศึกษาศาสตร์	172,713,138.02	2,281.00	คน	75,718.17	189,674,240.95	2,152.00	คน	88,138.59	168,406,838.28	586.00	FTEs	287,383.68	-12,420.42	-14.09		
การวัดและประเมินผลทางการศึกษา (ป.ตรี)	18,722,104.16	164.00	คน	114,159.17	15,173,939.28	141.00	คน	107,616.59	6,163,690.28	21.44	FTEs	287,485.55	6,542.58	6.08		
การวิจัยและประเมิน (ป.โท)	3,229,735.68	45.00	คน	71,771.90	5,841,966.62	68.00	คน	85,911.27	1,515,661.54	5.25	FTEs	288,697.44	-14,139.37	-16.46		
จิตวิทยาการแนะแนว (ป.ตรี)	10,604,586.67	20.00	คน	530,229.33	11,759,802.94	35.00	คน	335,994.37	14,971,367.92	52.08	FTEs	287,468.66	194,234.96	57.81		
จิตวิทยาการให้คำปรึกษา (ป.โท)	1,485,332.99	18.00	คน	82,518.50	3,224,462.10	25.00	คน	128,978.48	0.00	0.00	FTEs	0.00	-46,459.98	-36.02		
การบริหารการศึกษา (ป.โท)	27,819,174.58	197.00	คน	141,214.08	37,308,923.19	255.00	คน	146,309.50	31,774,466.71	110.58	FTEs	287,343.70	-5,095.42	-3.48		
การบริหารการศึกษา (ป.เอก)	263,981.67	3.00	คน	87,993.89	0.00	0.00	คน	0.00	0.00	0.00	FTEs	0.00	87,993.89	100.00		

คณะ/หลักสูตร	ปีงบประมาณ 2560 (1)				ปีงบประมาณ 2559 (2)				ปีงบประมาณ 2558 (3)				ต้นทุนต่อหน่วย (4)	
	ต้นทุน	จำนวนนิสิต		ต้นทุนต่อหน่วย	ต้นทุน	จำนวนนิสิต		ต้นทุนต่อหน่วย	ต้นทุน	จำนวนนิสิต (FTEs)		ต้นทุนต่อหน่วย	เพิ่มขึ้น(ลดลง)	
		ปริมาณ	หน่วยนับ			ปริมาณ	หน่วยนับ			ปริมาณ	หน่วยนับ		จำนวนเงิน (4)=(1)-(2)	ร้อยละ (4)*100/(2)
2. คณะศึกษาศาสตร์ (ต่อ)														
เทคโนโลยีและสื่อสารการศึกษา (ป.ตรี)	21,869,296.78	197.00	คน	111,011.66	17,241,388.50	188.00	คน	91,709.51	15,656,436.85	54.48	FTEs	287,379.53	19,302.15	21.05
เทคโนโลยีและสื่อสารการศึกษา (ป.โท)	2,725,054.07	62.00	คน	43,952.49	4,722,888.60	103.00	คน	45,853.29	3,255,651.10	11.33	FTEs	287,347.85	-1,900.80	-4.15
พลศึกษา (ป.ตรี)	24,208,889.67	196.00	คน	123,514.74	24,687,483.29	231.00	คน	106,872.22	36,871,377.14	128.32	FTEs	287,339.29	16,642.52	15.57
พลศึกษา (ป.โท)	316,375.93	15.00	คน	21,091.73	501,255.91	28.00	คน	17,902.00	1,171,727.63	4.08	FTEs	287,188.14	3,189.73	17.82
หลักสูตรและการสอน (ป.โท)	5,095,037.57	69.00	คน	73,841.12	36,060,183.86	101.00	คน	357,031.52	5,389,018.83	18.75	FTEs	287,414.34	-283,190.40	-79.32
การศึกษานานาชาติ (ป.ตรี)	9,948,276.75	153.00	คน	65,021.42	8,554,308.27	170.00	คน	50,319.46	18,878,406.57	65.71	FTEs	287,298.84	14,701.96	29.22
การสอนวิทยาศาสตร์ คณิตศาสตร์ และคอมพิวเตอร์ (ป.ตรี)	1,560,846.62	348.00	คน	4,485.19	8,653,128.55	250.00	คน	34,612.51	0.00	0.00	FTEs	0.00	-30,127.32	-87.04
การสอนวิทยาศาสตร์ คณิตศาสตร์ และคอมพิวเตอร์ (ป.โท)	2,135,214.53	67.00	คน	31,868.87	3,084,596.31	74.00	คน	41,683.73	1,515,661.54	5.25	FTEs	288,697.44	-9,814.86	-23.55
การสอนศิลปศาสตร์ (ป.ตรี)	10,085,003.38	345.00	คน	29,231.89	6,698,689.13	377.00	คน	17,768.41	0.00	0.00	FTEs	0.00	11,463.49	64.52
การสอนศิลปศาสตร์ (ป.โท)	2,557,598.32	50.00	คน	51,151.97	3,373,013.06	48.00	คน	70,271.11	5,742,673.19	20.00	FTEs	287,133.66	-19,119.14	-27.21
ศิลปศึกษา (ป.ตรี)	2,832,495.46	39.00	คน	72,628.09	1,157,012.87	13.00	คน	89,000.99	0.00	0.00	FTEs	0.00	-16,372.90	-18.40
สังคมศึกษา (ป.ตรี)	19,240,243.58	207.00	คน	92,948.04	0.00	0.00	คน	0.00	0.00	0.00	FTEs	0.00	92,948.04	100.00
กศ.ม.สาขาวิชาการศึกษาเพื่อพัฒนาทรัพยากรมนุษย์	1,796,216.64	31.00	คน	57,942.47	1,631,198.47	45.00	คน	36,248.85	740,990.09	2.58	FTEs	287,205.46	21,693.62	59.85
บัณฑิต สาขาวิชาการเสริมสร้างสันติสุขชายแดนใต้	1,036,278.83	12.00	คน	86,356.57	0.00	0.00	คน	0.00	0.00	0.00	FTEs	0.00	86,356.57	100.00

คณะ/หลักสูตร	ปีงบประมาณ 2560 (1)				ปีงบประมาณ 2559 (2)				ปีงบประมาณ 2558 (3)				ต้นทุนต่อหน่วย (4)			
	ต้นทุน	จำนวนนิสิต		ต้นทุนต่อหน่วย	ต้นทุน	จำนวนนิสิต		ต้นทุนต่อหน่วย	ต้นทุน	จำนวนนิสิต (FTEs)		ต้นทุนต่อหน่วย	เพิ่มขึ้น(ลดลง)			
		ปริมาณ	หน่วยนับ			ปริมาณ	หน่วยนับ			ปริมาณ	หน่วยนับ		ปริมาณ	หน่วยนับ	จำนวนเงิน	(4)=(1)-(2)
2. คณะศึกษาศาสตร์ (ต่อ)																
ฉบับจัด สาขาวิชาฯ	5,181,394.14	43.00	คน	120,497.54	0.00	คน	0.00	0.00	0.00	0.00	FTEs	0.00	120,497.54	100.00		
พื้นฐานทางการศึกษาและวิจัย (ป.โท)	0.00	0.00	คน	0.00	0.00	คน	0.00	0.00	13,085,211.33	45.50	FTEs	287,587.06	0.00	0.00		
จิตวิทยาการแนะแนว (ป.โท)	0.00	0.00	คน	0.00	0.00	คน	0.00	0.00	2,391,377.10	8.33	FTEs	287,080.08	0.00	0.00		
การบริหารการศึกษา (ป.ตรี)	0.00	0.00	คน	0.00	0.00	คน	0.00	0.00	9,283,120.46	32.32	FTEs	287,225.26	0.00	0.00		
3. คณะนิติศาสตร์	107,783,500.43	1,491.00	คน	72,289.40	108,080,095.57	1,437.00	คน	75,212.31	82,929,632.76	631.42	FTEs	131,338.31	-2,922.91	-3.89		
นิติศาสตร์ (ป.ตรี)	107,783,500.43	1,491.00	คน	72,289.40	108,080,095.57	1,437.00	คน	75,212.31	82,929,632.76	631.42	FTEs	131,338.31	-2,922.91	-3.89		
4. คณะศิลปกรรมศาสตร์	75,331,595.94	546.00	คน	137,969.96	72,740,405.15	537.00	คน	135,456.99	66,933,665.08	410.95	FTEs	162,875.45	2,512.96	1.86		
ทัศนศิลป์ (ป.ตรี)	24,821,760.86	102.00	คน	243,350.60	28,063,248.31	117.00	คน	239,856.82	27,790,857.74	170.63	FTEs	162,872.05	3,493.77	1.46		
ดุริยางคศาสตร์สากล (ป.ตรี)	22,742,608.81	177.00	คน	128,489.32	20,250,928.79	188.00	คน	107,717.71	18,460,304.83	113.35	FTEs	162,861.09	20,771.61	19.28		
ดุริยางคศาสตร์ไทย (ป.ตรี)	7,164,034.77	48.00	คน	149,250.72	6,903,064.45	44.00	คน	156,887.83	8,969,111.12	55.06	FTEs	162,897.04	-7,637.10	-4.87		
ศิลปะการแสดง (ป.ตรี)	11,804,461.08	128.00	คน	92,222.35	11,282,036.84	124.00	คน	90,984.17	9,069,511.62	55.68	FTEs	162,886.34	1,238.18	1.36		
ศิลปะการออกแบบ (ป.ตรี)	8,798,730.42	91.00	คน	96,689.35	6,241,126.76	64.00	คน	97,517.61	2,643,879.77	16.23	FTEs	162,900.79	-828.26	-0.85		
5. คณะมนุษยศาสตร์และสังคมศาสตร์	269,640,714.72	2,498.00	คน	107,942.64	295,764,207.67	2,711.00	คน	109,097.83	277,774,122.43	2,275.33	FTEs	122,080.81	-1,155.19	-1.06		
ประวัติศาสตร์ (ป.ตรี)	12,538,293.23	143.00	คน	87,680.37	20,082,389.70	150.00	คน	133,882.60	19,055,304.80	156.00	FTEs	122,149.39	-46,202.23	-34.51		
การพัฒนาชุมชน (ป.ตรี)	14,722,383.02	164.00	คน	89,770.63	16,503,642.79	217.00	คน	76,053.65	15,444,241.21	126.63	FTEs	121,963.53	13,716.97	18.04		

คณะ/หลักสูตร	ปีงบประมาณ 2560 (1)				ปีงบประมาณ 2559 (2)				ปีงบประมาณ 2558 (3)				ต้นทุนต่อหน่วย (4)	
	ต้นทุน	จำนวนนิสิต		ต้นทุนต่อหน่วย	ต้นทุน	จำนวนนิสิต		ต้นทุนต่อหน่วย	ต้นทุน	จำนวนนิสิต (FTEs)		ต้นทุนต่อหน่วย	เพิ่มขึ้น(ลดลง)	
		ปริมาณ	หน่วยนับ			ปริมาณ	หน่วยนับ			ปริมาณ	หน่วยนับ		จำนวนเงิน (4)=(1)-(2)	ร้อยละ (4)*100/(2)
5. คณะมนุษยศาสตร์และสังคมศาสตร์ (ต่อ)														
การบริหารและพัฒนาชุมชน (ป.ตรี)	2,296,907.46	72.00	คน	31,901.49	0.00	0.00	คน	0.00	0.00	0.00	FTEs	0.00	31,901.49	100.00
การบริหารและพัฒนาสังคม (ป.โท)	75,930.83	17.00	คน	4,466.52	1,123,903.99	59,152.84	คน	19.00	คน	8.33	FTEs	123,381.06	-54,686.32	-92.45
การปกครองท้องถิ่น (ป.ตรี)	26,856,215.19	288.00	คน	93,250.75	24,016,053.66	76,000.17	คน	316.00	คน	178.74	FTEs	121,994.34	17,250.58	22.70
การจัดการทรัพยากรมนุษย์ (ป.ตรี)	16,097,550.67	221.00	คน	72,839.60	13,841,764.92	61,518.96	คน	225.00	คน	103.33	FTEs	122,045.34	11,320.64	18.40
บรรณารักษศาสตร์และสารนิเทศศาสตร์ (ป.ตรี)	3,424,437.08	20.00	คน	171,221.85	0.00	0.00	คน	0.00	คน	32.46	FTEs	122,371.22	171,221.85	100.00
สารสนเทศศึกษา (ป.ตรี)	8,817,251.37	118.00	คน	74,722.47	6,743,423.93	50,702.44	คน	133.00	คน	46.63	FTEs	122,118.15	24,020.03	47.37
นิเทศศาสตร์ (ป.ตรี)	17,823,251.24	121.00	คน	147,299.60	14,492,446.18	183,448.69	คน	79.00	คน	41.82	FTEs	122,215.30	-36,149.09	-19.71
ภาษาไทย (ป.ตรี)	38,477,001.96	180.00	คน	213,761.12	42,362,144.79	250,663.58	คน	169.00	คน	321.42	FTEs	122,116.91	-36,902.46	-14.72
ภาษาไทย (ป.โท)	1,699,464.53	10.00	คน	169,946.45	1,972,909.94	219,212.22	คน	9.00	คน	9.77	FTEs	122,118.26	-49,265.76	-22.47
ไทยคดีศึกษา (ป.โท)	377,497.00	19.00	คน	19,868.26	502,799.15	20,949.96	คน	24.00	คน	4.14	FTEs	120,771.36	-1,081.70	-5.16
ภาษามลายู (ป.ตรี)	12,187,760.31	139.00	คน	87,681.73	15,531,018.02	102,854.42	คน	151.00	คน	96.82	FTEs	121,931.42	-15,172.70	-14.75
ภาษาจีน (ป.ตรี)	26,289,969.69	314.00	คน	83,726.02	24,744,082.57	85,619.66	คน	289.00	คน	137.84	FTEs	122,120.66	-1,893.64	-2.21
ภาษาญี่ปุ่น (ป.ตรี)	11,486,694.45	143.00	คน	80,326.53	10,537,190.29	89,298.22	คน	118.00	คน	61.39	FTEs	122,168.13	-8,971.69	-10.05
ภาษาอังกฤษ (ป.ตรี)	56,597,586.01	321.00	คน	176,316.47	67,937,038.50	214,312.42	คน	317.00	คน	557.09	FTEs	122,061.46	-37,995.96	-17.73
ภูมิศาสตร์ (ป.ตรี)	17,904,143.46	177.00	คน	101,153.35	16,651,524.89	81,226.95	คน	205.00	คน	137.09	FTEs	122,180.90	19,926.40	24.53

คณะ/หลักสูตร	ปีงบประมาณ 2560 (1)				ปีงบประมาณ 2559 (2)				ปีงบประมาณ 2558 (3)				ต้นทุนต่อหน่วย (4)					
	ต้นทุน	จำนวนนิสิต		ต้นทุนต่อหน่วย	ต้นทุน	จำนวนนิสิต		ต้นทุนต่อหน่วย	ต้นทุน	จำนวนนิสิต (FTEs)		ต้นทุนต่อหน่วย	เพิ่มขึ้น/ลดลง					
		ปริมาณ	หน่วยนับ			ปริมาณ	หน่วยนับ			ปริมาณ	หน่วยนับ		ปริมาณ	หน่วยนับ	ปริมาณ	หน่วยนับ	จำนวนเงิน (4)-(1)-(2)	ร้อยละ (4)*100/(2)
5. คณะมนุษยศาสตร์และสังคมศาสตร์ (ต่อ)																		
ภูมิสารสนเทศเพื่อการจัดการเชิงพื้นที่ (ป.โท)	323,568.86	7.00	คน	46,224.12	266,187.79	7.00	คน	38,026.83	249,996.71	2.00	FTEs	124,998.36	8,197.30	21.56				
ป.ร.ศ. สาขาวัฒนธรรมศึกษา	1,644,808.36	24.00	คน	68,533.68	1,537,973.88	24.00	คน	64,082.25	333,328.95	2.67	FTEs	124,842.30	4,451.44	6.95				
สังคมศึกษา (ป.ตรี)	0.00	0.00	คน	0.00	16,917,712.68	259.00	คน	65,319.35	21,777,491.20	178.47	FTEs	122,023.26	-65,319.35	-100.00				
สังคมศึกษา (ป.ตรี)	0.00	0.00	คน	0.00	0.00	0.00	คน	0.00	1,722,199.56	14.11	FTEs	122,055.25	0.00	0.00				
ภาษาเกาหลี (ป.ตรี)	0.00	0.00	คน	0.00	0.00	0.00	คน	0.00	6,611,024.11	54.29	FTEs	121,772.41	0.00	0.00				
ภาษาอังกฤษ (ป.โท)	0.00	0.00	คน	0.00	0.00	0.00	คน	0.00	260,402.13	2.12	FTEs	122,831.19	0.00	0.00				
ภาษาอังกฤษ (ป.เอก)	0.00	0.00	คน	0.00	0.00	0.00	คน	0.00	267,254.82	2.17	FTEs	123,158.90	0.00	0.00				
6. คณะวิทยาศาสตร์	240,928,751.96	1,497.00	คน	160,941.05	235,741,296.99	1,719.00	คน	137,138.63	216,993,627.98	1,177.95	FTEs	184,212.94	23,802.42	17.36				
คณิตศาสตร์ (ป.ตรี)	37,825,814.06	124.00	คน	305,046.89	43,407,886.61	128.00	คน	339,124.11	30,535,586.36	165.91	FTEs	184,049.10	-34,077.23	-10.05				
คณิตศาสตร์และคณิตศาสตร์ศึกษา (ป.โท)	5,685,918.55	43.00	คน	132,230.66	2,726,685.21	21.00	คน	129,842.15	776,594.16	4.25	FTEs	182,728.04	2,388.51	1.84				
สถิติ (ป.ตรี)	6,746,005.05	30.00	คน	224,866.84	7,496,573.24	43.00	คน	174,338.91	7,139,090.36	38.82	FTEs	183,902.38	50,527.92	28.98				
วิทยาการคอมพิวเตอร์ (ป.ตรี)	11,612,765.84	93.00	คน	124,868.45	12,753,604.17	114.00	คน	111,873.72	12,418,814.40	67.53	FTEs	183,900.70	12,994.73	11.62				
เทคโนโลยีสารสนเทศ (ป.ตรี)	9,317,726.74	70.00	คน	133,110.38	10,300,569.82	78.00	คน	132,058.59	10,425,814.72	56.65	FTEs	184,039.09	1,051.79	0.80				
เทคโนโลยีสารสนเทศ (ป.โท)	1,042,209.59	13.00	คน	80,169.97	991,438.31	13.00	คน	76,264.49	612,382.06	3.33	FTEs	183,898.52	3,905.48	5.12				
ฟิสิกส์ (ป.ตรี)	32,679,701.20	172.00	คน	189,998.26	27,316,013.59	214.00	คน	127,644.92	33,015,450.30	179.41	FTEs	184,022.35	62,353.34	48.85				

คณะ/หลักสูตร	ปีงบประมาณ 2560 (1)				ปีงบประมาณ 2559 (2)				ปีงบประมาณ 2558 (3)				ต้นทุนต่อหน่วย (4)	
	ต้นทุน	จำนวนนิสิต		ต้นทุนต่อหน่วย	ต้นทุน	จำนวนนิสิต		ต้นทุนต่อหน่วย	ต้นทุน	จำนวนนิสิต (FTEs)		ต้นทุนต่อหน่วย	เพิ่มขึ้น(ลดลง)	
		ปริมาณ	หน่วยนับ			ปริมาณ	หน่วยนับ			ปริมาณ	หน่วยนับ		จำนวนเงิน (4)=(1)-(2)	ร้อยละ (4)*100/(2)
6 คณะวิทยาศาสตร์ (ต่อ)														
ฟิสิกส์ (ป.โท)	303,444.94	11.00	คน	27,585.90	831,497.27	14.00	คน	59,392.66	553,463.95	3.00	FTEs	184,487.98	-31,806.76	-53.55
เทคโนโลยีและการจัดการพลังงาน (ป.ตรี)	409,578.88	20.00	คน	20,478.94	2,027,375.15	26.00	คน	77,975.97	390,588.53	2.16	FTEs	180,828.02	-57,497.02	-73.74
เคมี (ป.ตรี)	52,821,171.40	253.00	คน	208,779.33	51,250,808.61	305.00	คน	168,035.44	44,913,575.47	244.00	FTEs	184,072.03	40,743.90	24.25
เคมี (ป.โท)	1,050,497.54	4.00	คน	262,624.39	1,248,778.23	7.00	คน	178,396.89	893,779.40	4.90	FTEs	182,403.96	84,227.50	47.21
เคมีอุตสาหกรรม (ป.ตรี)	3,710,302.78	45.00	คน	82,451.17	2,899,617.95	45.00	คน	64,435.95	2,647,322.26	14.33	FTEs	184,739.86	18,015.22	27.96
ชีววิทยา (ป.ตรี)	50,890,975.52	291.00	คน	174,883.08	42,998,882.54	345.00	คน	124,634.44	38,769,045.02	210.54	FTEs	184,140.99	50,248.64	40.32
ชีววิทยา (ป.โท)	1,294,192.16	14.00	คน	92,442.30	660,405.67	11.00	คน	60,036.88	398,304.82	2.17	FTEs	183,550.61	32,405.42	53.98
จุลชีววิทยา (ป.ตรี)	8,022,927.44	95.00	คน	84,451.87	7,260,831.95	115.00	คน	63,137.67	7,811,770.61	42.46	FTEs	183,979.52	21,314.20	33.76
วิทยาศาสตร์การทะเลเลี้ยงสัตว์น้ำ (ป.ตรี)	4,698,110.66	51.00	คน	92,119.82	6,341,440.89	53.00	คน	119,649.83	5,945,625.41	32.29	FTEs	184,132.10	-27,530.01	-23.01
วิทยาศาสตร์สิ่งแวดล้อม (ป.ตรี)	10,143,100.46	135.00	คน	75,134.08	13,319,383.28	154.00	คน	86,489.50	11,261,969.29	61.18	FTEs	184,079.26	-11,355.42	-13.13
วท.ม.สาขาวิชาเทคโนโลยีชีวภาพ	795,064.88	11.00	คน	72,278.63	719,119.39	15.00	คน	47,941.29	720,579.42	3.89	FTEs	185,238.93	24,337.33	50.76
ปร.ค.สาขาวิชาเทคโนโลยีชีวภาพ	1,879,244.27	22.00	คน	85,420.19	1,190,385.11	18.00	คน	66,132.51	277,591.27	1.50	FTEs	185,060.85	19,287.69	29.17
วิทยาศาสตร์และคณิตศาสตร์พื้นฐาน (ป.ตรี)	0.00	0.00	คน	0.00	0.00	0.00	คน	0.00	7,117,955.19	38.63	FTEs	184,259.78	0.00	0.00
วิทยาศาสตร์และคณิตศาสตร์พื้นฐาน (ป.โท)	0.00	0.00	คน	0.00	0.00	0.00	คน	0.00	368,324.98	1.00	FTEs	368,324.98	0.00	0.00

คณะ/หลักสูตร	ปีงบประมาณ 2560 (1)				ปีงบประมาณ 2559 (2)				ปีงบประมาณ 2558 (3)				ต้นทุนต่อหน่วย (4)	
	ต้นทุน	จำนวนนิสิต		ต้นทุนต่อหน่วย	ต้นทุน	จำนวนนิสิต		ต้นทุนต่อหน่วย	ต้นทุน	จำนวนนิสิต (FTEs)		ต้นทุนต่อหน่วย	เพิ่มขึ้น(ลดลง)	
		ปริมาณ	หน่วยนับ			ปริมาณ	หน่วยนับ			ปริมาณ	หน่วยนับ		จำนวนเงิน (4)=(1)-(2)	ร้อยละ (4)*100/(2)
7. คณะวิทยาศาสตร์และเทคโนโลยี	82,812,668.82	871.00	คน	95,077.69	85,401,079.96	868.00	คน	98,388.34	69,685,905.27	431.87	FTEs	161,358.29	-3,310.65	-3.36
สาธารณสุข (ป.ตรี)	37,091,794.36	338.00	คน	109,739.04	41,223,101.30	348.00	คน	118,457.19	30,975,340.44	191.98	FTEs	161,346.71	-8,718.15	-7.36
การจัดการระบบสุขภาพ (ป.โท)	231,875.47	16.00	คน	14,492.22	845,470.69	23.00	คน	36,759.60	1,128,910.05	7.00	FTEs	161,272.86	-22,267.38	-60.58
วิทยาศาสตร์การกีฬา (ป.ตรี)	12,264,556.25	141.00	คน	86,982.67	8,147,263.03	149.00	คน	54,679.62	9,533,018.16	59.07	FTEs	161,385.11	32,303.05	59.08
สุขศาสตร์อุตสาหกรรมและสุขภาพสิ่งแวดล้อม (ป.ตรี)	20,082,072.19	194.00	คน	103,515.84	22,195,740.68	196.00	คน	113,243.57	16,557,347.33	102.61	FTEs	161,361.93	-9,727.74	-8.59
การแพทย์แผนไทย (ป.ตรี)	13,142,370.55	182.00	คน	72,210.83	12,989,504.26	152.00	คน	85,457.26	11,491,189.29	71.21	FTEs	161,370.44	-13,246.44	-15.50
8. คณะเทคโนโลยีและการพัฒนาชุมชน	50,394,443.77	387.00	คน	130,218.20	57,698,570.92	366.00	คน	157,646.37	45,524,174.28	184.98	FTEs	246,103.22	-27,428.17	-17.40
เทคโนโลยีการเกษตรและการพัฒนาชุมชน (ป.ตรี)	5,407,323.82	44.00	คน	122,893.72	2,232,934.69	29.00	คน	76,997.75	833,092.39	3.39	FTEs	245,749.97	45,895.98	59.61
วิทยาศาสตร์และเทคโนโลยีอาหาร (ป.ตรี)	15,949,841.45	118.00	คน	135,168.15	19,207,854.26	124.00	คน	154,902.05	16,643,638.12	67.63	FTEs	246,098.45	-19,733.90	-12.74
สัตวศาสตร์ (ป.ตรี)	16,126,222.01	146.00	คน	110,453.58	19,392,489.69	133.00	คน	145,808.19	12,623,853.53	51.30	FTEs	246,079.02	-35,354.62	-24.25
พืชศาสตร์ (ป.ตรี)	12,235,770.95	60.00	คน	203,929.52	15,636,312.72	56.00	คน	279,219.87	13,356,792.73	54.27	FTEs	246,117.43	-75,290.35	-26.96
การจัดการทรัพยากรเกษตรอย่างยั่งยืน (ป.โท)	675,285.54	19.00	คน	35,541.34	1,228,979.56	24.00	คน	51,207.48	1,122,477.73	4.56	FTEs	246,157.40	-15,666.14	-30.59
การจัดการทรัพยากรเกษตรอย่างยั่งยืน (ป.ตรี)	0.00	0.00	คน	0.00	0.00	0.00	คน	0.00	944,319.78	3.83	FTEs	246,558.69	0.00	0.00

คณะ/หลักสูตร	ปีงบประมาณ 2560 (1)				ปีงบประมาณ 2559 (2)				ปีงบประมาณ 2558 (3)				ต้นทุนต่อหน่วย (4)	
	ต้นทุน	จำนวนนิสิต		ต้นทุนต่อหน่วย	ต้นทุน	จำนวนนิสิต		ต้นทุนต่อหน่วย	ต้นทุน	จำนวนนิสิต (FTEs)		ต้นทุนต่อหน่วย	เพิ่มขึ้น(ลดลง)	
		ปริมาณ	หน่วยนับ			ปริมาณ	หน่วยนับ			ปริมาณ	หน่วยนับ		จำนวนเงิน (4)=(1)-(2)	ร้อยละ (4)*100/(2)
9. คณะวิศวกรรมศาสตร์	10,840,671.54	31.00	คน	349,699.08	0.00	คน	0.00	0.00	0.00	0.00	FTEs	0.00	349,699.08	100.00
วิศวกรรมช่างและพอลิเมอร์ (ป.ตรี)	1,383,269.69	8.00	คน	172,908.71	0.00	คน	0.00	0.00	0.00	0.00	FTEs	0.00	172,908.71	100.00
วิศวกรรมเมคคาทรอนิกส์ (ป.ตรี)	935,549.95	14.00	คน	66,825.00	0.00	คน	0.00	0.00	0.00	0.00	FTEs	0.00	66,825.00	100.00
วศ.ม.สาขาวิศวกรรมพลังงาน	6,532,588.67	6.00	คน	1,088,764.78	0.00	คน	0.00	0.00	0.00	0.00	FTEs	0.00	1,088,764.78	100.00
ปร.ค.สาขาวิศวกรรมพลังงาน	1,989,263.23	3.00	คน	663,087.74	0.00	คน	0.00	0.00	0.00	0.00	FTEs	0.00	663,087.74	100.00
10. วิทยาลัยการศึกษาระบบทวิภาคี	43,600,496.76	206.00	คน	211,652.90	68,904,681.20	คน	560.00	123,044.07	98,459,085.42	735.66	FTEs	133,837.76	88,608.82	72.01
การจัดการ (ป.ตรี)	13,269,060.39	49.00	คน	270,797.15	16,750,728.00	คน	148.00	113,180.59	21,456,599.70	160.33	FTEs	133,827.73	157,616.56	139.26
การจัดการ (ป.โท)	3,377,609.27	23.00	คน	146,852.58	0.00	คน	0.00	0.00	11,241,662.57	84.00	FTEs	133,829.32	146,852.58	100.00
การบริหารงานตำรวจและ กระบวนการยุติธรรม (ป.ตรี)	24,576,499.55	121.00	คน	203,111.57	43,356,213.84	คน	268.00	161,776.92	36,315,086.86	271.33	FTEs	133,841.03	41,334.65	25.55
การบริหารงานตำรวจและ กระบวนการยุติธรรม (ป.โท)	2,377,327.55	13.00	คน	182,871.35	2,596,318.05	คน	79.00	32,864.79	16,862,665.17	126.00	FTEs	133,830.68	150,006.56	456.44
การปกครองท้องถิ่น (ป.ตรี)	0.00	0.00	คน	0.00	0.00	คน	0.00	0.00	7,945,648.19	59.33	FTEs	133,922.94	0.00	0.00
การปกครองท้องถิ่น (ป.โท)	0.00	0.00	คน	0.00	4,299,652.11	คน	51.00	84,306.90	0.00	0.00	FTEs	0.00	-84,306.90	-100.00
รัฐประศาสนศาสตร์ (ปเอก)	0.00	0.00	คน	0.00	1,901,769.20	คน	14.00	135,840.66	4,637,422.93	34.67	FTEs	133,758.95	-135,840.66	-100.00
11. วิทยาลัยนานาชาติ	4,409,728.03	19.00	คน	232,090.95	5,752,554.97	คน	24.00	239,689.79	0.00	0.00	FTEs	0.00	-7,598.84	-3.17
ปร.ค.การพัฒนาที่ยั่งยืน	4,409,728.03	19.00	คน	232,090.95	5,752,554.97	คน	24.00	239,689.79	0.00	0.00	FTEs	0.00	-7,598.84	-3.17
รวมต้นทุน	1,232,826,318.60	12,110.00		1,274,629,059.91	1,169,450,829.66		12,661.00			7,699.28				

กราฟแสดงต้นทุนรวม

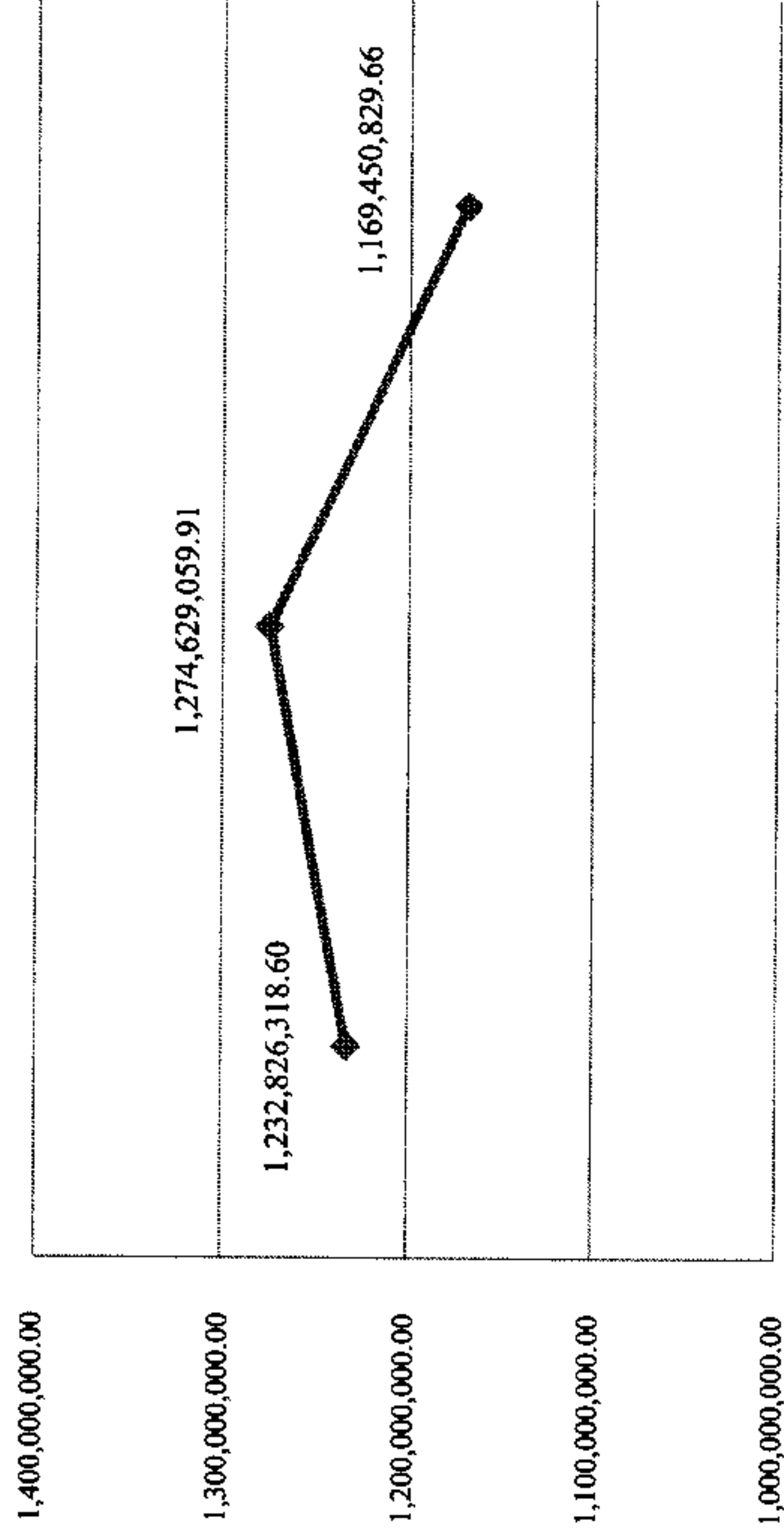

จากกราฟแสดงให้เห็นถึงต้นทุนรวม ตั้งแต่ปีงบประมาณ 2558 – 2560 มหาวิทยาลัยมีต้นทุนรวมเพิ่มขึ้นลดลงตามนโยบายและแผนการเบิกจ่ายในแต่ละปี เนื่องจากต้นทุนรวมคือค่าใช้จ่ายที่เกิดขึ้นจริงหักด้วยค่าใช้จ่ายที่ไม่เกี่ยวข้องในการค้าจำนวนต้นทุน โดยในปีงบประมาณ พ.ศ. 2559 มหาวิทยาลัยมีการบันทึกการขายออกมากกว่าก่อนปีงบประมาณ 2559 และรายการเคลื่อนไหวระหว่างปีงบประมาณ 2559 เข้าระบบบัญชีมหาวิทยาลัยและดำเนินการจัดทำงบการเงินรวมในงบการเงินมหาวิทยาลัยปีงบประมาณ 2559 เป็นปีแรก ส่งผลให้ปีงบประมาณ 2559 มีค่าใช้จ่ายเพิ่มขึ้นมีต้นทุนรวมอยู่ในระดับที่สูงเมื่อเปรียบเทียบกับปีงบประมาณอื่น และในปีงบประมาณ 2560 มหาวิทยาลัยมีต้นทุนรวมลดลง จากปีงบประมาณ 2559 ลดลงจำนวนเงิน 41,802,741.31 บาท (สี่สิบเอ็ดล้านแปดแสนสองพันเจ็ดร้อยสี่สิบเอ็ดบาทสามสิบเอ็ดสตางค์) ซึ่งลดลงคิดเป็นร้อยละ 3.28

แผนภูมิแสดงต้นทุนต่อหน่วย(หลักสูตร) ปีงบประมาณ 2558 - 2560 สรุปตามส่วนงานวิชาการ

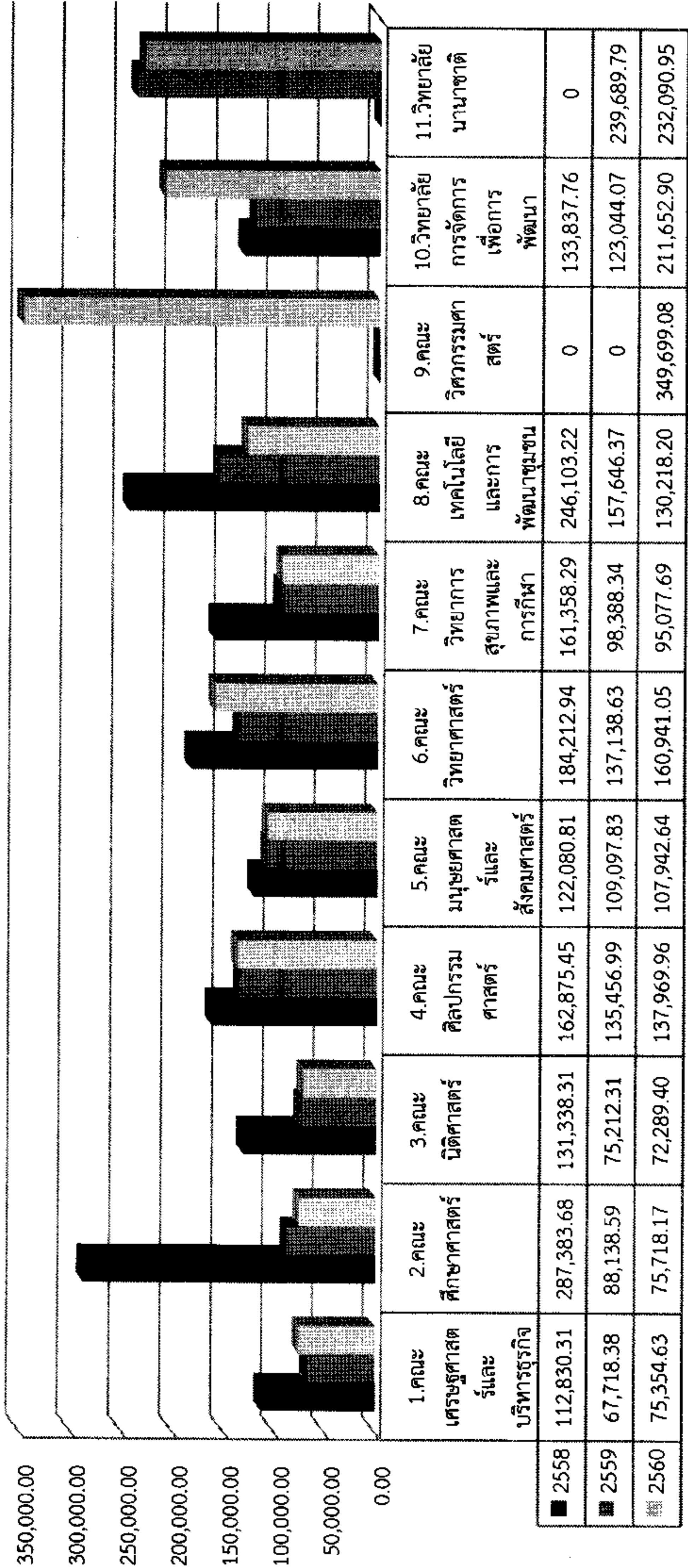

หมายเหตุ ปีงบประมาณ 2558 ใช้จำนวนนิสิตเต็มเวลาเทียบเท่า (Full Time Equivalent Students ; FTES) ในการคำนวณต้นทุนต่อหน่วยหลักสูตร
ปีงบประมาณ 2559 และ 2560 ใช้จำนวนนิสิตในการคำนวณต้นทุนต่อหน่วยหลักสูตร

วิเคราะห์เปรียบเทียบต้นทุนต่อหน่วย(หลักสูตร) สำหรับปีงบประมาณ 2560 และ 2559 และข้อมูลพิจารณาย้อนหลังปีงบประมาณ 2558

จากรายและแผนภูมิแสดงการเปรียบเทียบต้นทุนต่อหน่วย(หลักสูตร) สำหรับปีงบประมาณ 2560 และ 2559 เป็นดังนี้

1. ในปีงบประมาณ 2560 ส่วนงานวิชาการที่มีต้นทุนต่อหน่วย(หลักสูตร) เพิ่มขึ้นสูงสุด 3 อันดับ ได้แก่

1.1 คณะวิศวกรรมศาสตร์ ในปีงบประมาณ 2560 มีต้นทุนต่อหน่วย(หลักสูตร)เฉลี่ยจำนวนเงิน 349,699.08 บาท คิดเป็นร้อยละ 100 เนื่องจากเป็นคณะเปิดใหม่เปิดรับนิสิตในปีการศึกษา 2560 เป็นปีแรกเปิดใหม่มีค่าใช้จ่ายในการจัดการเรียนการสอนที่ค่อนข้างสูงมีจำนวนนิสิตที่น้อย ส่งผลให้มีต้นทุนต่อหน่วย(หลักสูตร)เฉลี่ยสูงสุดเมื่อเปรียบเทียบกับคณะอื่นๆ คณะวิศวกรรมศาสตร์มีหลักสูตรทั้งหมด 4 หลักสูตร ประกอบด้วย วิศวกรรมการยางและพอลิเมอร์(ป.ตรี) วิศวกรรมเมคคาทรอนิกส์(ป.ตรี) วิศวกรรมพลังงาน และปร.ด.สาขาวิชาวิศวกรรมพลังงาน

1.2 วิทยาลัยการจัดการเพื่อการพัฒนา ในปีงบประมาณ 2560 มีต้นทุนต่อหน่วย(หลักสูตร)เฉลี่ยเพิ่มขึ้นจากปีงบประมาณ 2559 จำนวนเงิน 88,608.82 บาท คิดเป็นร้อยละ 72.01 เนื่องจากจำนวนนิสิตแต่ละหลักสูตรลดลง และมีการปิดหลักสูตรการปกครองส่วนท้องถิ่น(ป.โท) และหลักสูตรรัฐประศาสนศาสตร์(ป.เอก)

1.3 คณะวิทยาศาสตร์ ในปีงบประมาณ 2560 มีต้นทุนต่อหน่วย(หลักสูตร)เฉลี่ยเพิ่มขึ้นจากปีงบประมาณ 2559 จำนวนเงิน 23,802.42 บาท คิดเป็นร้อยละ 17.36 เนื่องจากในปีงบประมาณ 2560 คณะวิทยาศาสตร์มีต้นทุนที่สูงขึ้นในขณะที่มีจำนวนนิสิตที่ลดลงจึงเป็นสาเหตุที่ทำให้ต้นทุนต่อหน่วย(หลักสูตร)เพิ่มขึ้นเมื่อเปรียบเทียบกับปีงบประมาณ 2559 และเมื่อพิจารณาในแต่ละหลักสูตรแล้วพบว่าในปีงบประมาณ 2560 มีหลักสูตรที่มีต้นทุนต่อหน่วยหลักสูตรเพิ่มขึ้นได้แก่ หลักสูตรฟิสิกส์(ป.ตรี) ต้นทุนต่อหน่วยหลักสูตรเพิ่มขึ้นจำนวนเงิน 62,353.34 บาท คิดเป็นร้อยละ 48.85 หลักสูตรชีววิทยา(ป.ตรี) ต้นทุนต่อหน่วยหลักสูตรเพิ่มขึ้นจำนวนเงิน 50,248.64 บาท คิดเป็นร้อยละ 40.32 เนื่องจากหลักสูตรดังกล่าวมีต้นทุนที่สูงขึ้นจำนวนนิสิตลดลง หลักสูตรเคมี(ป.โท) ต้นทุนต่อหน่วยหลักสูตรเพิ่มขึ้นจำนวนเงิน 84,227.50 บาท คิดเป็นร้อยละ 47.21 หลักสูตรสถิติ(ป.ตรี) ต้นทุนต่อหน่วยหลักสูตรเพิ่มขึ้นจำนวน 50,527.92 บาท คิดเป็นร้อยละ 28.98 เนื่องจากหลักสูตรดังกล่าวมีต้นทุนหลักสูตรลดลงจำนวนนิสิตก็ลดลง แต่เมื่อเปรียบเทียบกับสัดส่วนจำนวนนิสิตสูงกว่าสัดส่วนต้นทุนส่งผลให้ต้นทุนต่อหน่วยของหลักสูตรเพิ่มขึ้น ในขณะที่ปีงบประมาณ 2560 มีหลักสูตรที่มีต้นทุนต่อหน่วยหลักสูตรลดลงได้แก่ หลักสูตรเทคโนโลยีและการจัดการพลังงาน(ป.ตรี) ลดลงจำนวนเงิน 57,497.02 บาท คิดเป็นร้อยละ 73.74 คณิตศาสตร์(ป.ตรี) จำนวนเงิน 34,077.23 บาท คิดเป็นร้อยละ 10.05 พบว่าหลักสูตรดังกล่าวมีต้นทุนหลักสูตรลดลงจำนวนนิสิตลดลง แต่เมื่อพิจารณาดังสัดส่วนจำนวนนิสิตลดลงน้อยกว่าสัดส่วนต้นทุนส่งผลให้ต้นทุนต่อหน่วยของหลักสูตรลดลง

2. ในปีงบประมาณ 2560 ส่วนงานวิชาการที่มีต้นทุนต่อหน่วย(หลักสูตร) ลดลงสูงสุด 3 อันดับ ได้แก่

2.1 คณะเทคโนโลยีและการพัฒนาชุมชน ในปีงบประมาณ 2560 มีต้นทุนต่อหน่วย(หลักสูตร)เฉลี่ยลดลงจำนวนเงิน 27,428.17 บาท คิดเป็นร้อยละ 17.40 จากการค้าขายต้นทุนต่อหน่วยหลักสูตรพบว่าสาเหตุที่ลดลงเนื่องจาก คณะเทคโนโลยีและการพัฒนาชุมชนมีต้นทุนหลักสูตรที่ลดลงจากปีงบประมาณ 2559 เป็นจำนวนเงิน 7,304,127.15 บาท ในขณะที่จำนวนนิสิตก็เพิ่มขึ้นเช่นกันส่งผลให้ต้นทุนต่อหน่วยหลักสูตรลดลง ได้แก่ หลักสูตรวิทยาศาสตร(ป.ตรี) ต้นทุนต่อหน่วยลดลงจำนวนเงิน 35,354.62 บาท คิดเป็นร้อยละ 24.25 ในขณะที่ต้นทุนต่อหน่วย(หลักสูตร) หลักสูตรเทคโนโลยีการเกษตรและการพัฒนาชุมชน(ป.ตรี) เพิ่มขึ้นจำนวนเงิน 45,895.98 บาท คิดเป็นร้อยละ 59.61 เนื่องจากเมื่อเปรียบเทียบกับปีงบประมาณ 2559 พบว่าหลักสูตรที่มีต้นทุนหลักสูตรที่เพิ่มขึ้นในขณะที่จำนวนนิสิตก็เพิ่มขึ้นแต่ในสัดส่วนที่น้อยกว่าต้นทุน

2.2 คณะศึกษาศาสตร์ ในปีงบประมาณ 2560 มีต้นทุนต่อหน่วย(หลักสูตร)เฉลี่ยลดลงจากปีงบประมาณ 2559 จำนวนเงิน 12,420.42 บาท คิดเป็นร้อยละ 14.09 เนื่องจากคณะมีต้นทุนหลักสูตรที่ลดลงจากปีงบประมาณ 2559 เป็นจำนวนเงิน 16,961,102.93 บาท และมีจำนวนนิสิตเพิ่มขึ้นจึงส่งผลให้ต้นทุนต่อหน่วยหลักสูตรลดลง ได้แก่ หลักสูตรจิตวิทยาการให้คำปรึกษา(ป.โท) หลักสูตรและการสอบ(ป.โท) ศิลปศึกษา(ป.ตรี) การวิจัยและประเมิน(ป.โท) เป็นต้น

2.3 คณะวิทยาการสุขภาพและการกีฬา ในปีงบประมาณ 2560 มีต้นทุนต่อหน่วย(หลักสูตร)เฉลี่ยลดลงจากปีงบประมาณ 2559 จำนวนเงิน 3,310.65 บาท คิดเป็นร้อยละ 3.36 เนื่องจากในปีงบประมาณ 2560 คณะมีต้นทุนหลักสูตรที่ลดลงจากปีงบประมาณ 2559 เป็นจำนวนเงิน 411,588.86 บาท ในขณะที่จำนวนนิสิตเพิ่มขึ้นจึงส่งผลให้ต้นทุนต่อหน่วยหลักสูตรลดลง ซึ่งเมื่อพิจารณาในปีงบประมาณ 2560 มีหลักสูตรที่มีต้นทุนต่อหน่วยหลักสูตรลดลงได้แก่ หลักสูตรการจัดการระบบสุขภาพ(ป.โท) ต้นทุนต่อหน่วยหลักสูตรลดลงจำนวน 22,267.38 บาท คิดเป็นร้อยละ 60.58 หลักสูตรสุขภาพการรรมและสุขภาพสิ่งแวดล้อม(ป.ตรี) ต้นทุนต่อหน่วยหลักสูตรลดลงจำนวน 9,727.74 บาท คิดเป็นร้อยละ 8.59 และหลักสูตรสาธารณสุข (ป.ตรี) ต้นทุนต่อหน่วยหลักสูตรลดลงจำนวน 8,718.15 บาท คิดเป็นร้อยละ 7.36 ซึ่งแต่ละหลักสูตรมีต้นทุนหลักสูตรลดลงในขณะที่จำนวนนิสิตก็ลดลง แต่เมื่อเปรียบเทียบกับสัดส่วนจำนวนนิสิตลดลงน้อยกว่าสัดส่วนของต้นทุน ส่งผลให้ต้นทุนต่อหน่วยหลักสูตรดังกล่าวลดลง หลักสูตรการแพทย์แผนไทย(ป.ตรี) ต้นทุนต่อหน่วยหลักสูตรลดลงจำนวน 13,246.44 บาท คิดเป็นร้อยละ 15.50 พบว่ามีต้นทุนหลักสูตรที่เพิ่มขึ้น ในขณะที่จำนวนนิสิตก็เพิ่มขึ้นในสัดส่วนที่สูงกว่าสัดส่วนต้นทุนจึงส่งผลให้ผลการคำนวณต้นทุนต่อหน่วยหลักสูตรการแพทย์แผนไทย(ป.ตรี)ลดลง